

Behoort bij besluit van
burgemeester en wethouders
van de gemeente Katwijk

d.d. 21-09-2021

no. 71666

Mij bekend, hoofd cluster
vergunningen, toezicht &
handhaving

Formuliersversie
2020.01

Aanvraaggegevens

Algemeen

Aanvraagnummer	6299541
Aanvraagnaam	Doorbraak tussenmuur Lijsterbesstraat 10
Uw referentiecode	-

Ingediend op	08-08-2021
Soort procedure	Reguliere procedure

Projectomschrijving	Ivm verbouwing, tussenmuur gesloopt. Om de constructie te dragen wordt gebruik gemaakt van een stalen draagbalk
Opmerking	-
Gefaseerd	Nee
Blokkerende onderdelen weglaten	Nee
Kosten openbaar maken	Nee
Bijlagen die later komen	nvt
Bijlagen n.v.t. of al bekend	nvt

Bevoegd gezag

Naam:	Gemeente Katwijk
Bezoekadres:	Koningin Julianalaan 3 2224 EW KATWIJK ZH
Postadres:	Postbus 589 2220 AN KATWIJK ZH
Telefoonnummer:	0714065000
Faxnummer:	0714065065
E-mailadres:	info@katwijk.nl
Website:	www.katwijk.nl
Contactpersoon:	Team vergunningen
Bereikbaar op:	Ma. t/m Vr. 09.00 - 17.00 uur

Overzicht bijgevoegde modulebladen

Aanvraaggegevens

Locatie van de werkzaamheden

Werkzaamheden en onderdelen

Overige veranderingen aan bestaande bouwwerken

- Bouwen

Bijlagen



Locatie

1 Adres

Postcode	2225SC
Huisnummer	10
Huisletter	-
Huisnummertoevoeging	-
Straatnaam	Lijsterbesstraat
Plaatsnaam	Katwijk
Gelden de werkzaamheden in deze aanvraag/melding voor meerdere adressen of percelen?	<input type="checkbox"/> Ja <input checked="" type="checkbox"/> Nee



Bouwen

Overige veranderingen aan bestaande bouwwerken

1 Woonboten en drijvende objecten

Betreft het bouwwerk een drijvend object? Ja
 Nee

2 Woning

Gaat het om de bouw van één of meer woningen? Ja
 Nee

3 De bouwwerkzaamheden

Wat is er op het bouwwerk van toepassing? Het wordt geheel vervangen
 Het wordt gedeeltelijk vervangen
 Het wordt nieuw geplaatst

Eventuele toelichting

Tussenmuur is gesloopt. Draagbalk is geplaatst.

Hebt u voor deze bouwwerkzaamheden al eerder een vergunning aangevraagd? Ja
 Nee

4 Plaats van het bouwwerk

Waar gaat u bouwen? Hoofdgebouw

5 Seizoensgebonden en tijdelijke bouwwerken

Gaat het om een seizoensgebonden bouwwerk? Ja
 Nee

Gaat het om een tijdelijk bouwwerk? Ja
 Nee

6 Gebruik

Waar gebruikt u het bouwwerk en/of terrein momenteel voor? Wonen
 Overige gebruiksfuncties

Waar gaat u het bouwwerk voor gebruiken? Wonen
 Overige gebruiksfuncties

Wat wordt de gebruiksoppervlakte van de woning in m2 na uitvoering van de bouwwerkzaamheden? 150

Wat wordt de vloeroppervlakte van het verblijfsgebied van de woning in m2 na uitvoering van de bouwwerkzaamheden? 150

7 Uiterlijk bouwwerk/welstand

Beschrijf van de onderstaande onderdelen de materialen en kleuren die u voor het bouwwerk gebruikt. U mag het veld leeg laten als u materialen en kleuren in de bijlagen vermeldt

Onderdelen	Materiaal	Kleur
Gevels	-	-
- Plint gebouw	-	-
- Gevelbekleding	-	-
- Borstweringen	-	-
- Voegwerk	-	-
Kozijnen	-	-
- Ramen	-	-
- Deuren	-	-
- Luiken	-	-
Balkonhekken	-	-
Dakgoten en boeidelen	-	-
Dakbedekking	-	-

Vul hier overige onderdelen en bijbehorende materialen en kleuren in.

-

8 Mondeling toelichten

Ik wil mijn bouwplan mondeling toelichten voor de welstandscommissie/stadsbouwmeester.

- Ja
 Nee



Bijlagen

Formele bijlagen

Naam bijlage	Bestandsnaam	Type	Datum ingediend	Status document
ructieberekening_Lijsterbesstraat_10_pdf	Constructieberekening Lijsterbesstraat 10.pdf	Constructieve veiligheid	08-08-2021	In behandeling
Bon_draagbalk_jpg	Bon draagbalk.jpg	Constructieve veiligheid	08-08-2021	In behandeling

Omgevingsvergunning

Zaaknummer 71666

1. Inleiding

Op 8 augustus 2021 hebben wij uw aanvraag om een omgevingsvergunning ontvangen voor het slopen van een tussenmuur en het plaatsen van een draagbalk op het perceel Lijsterbesstraat 10 in Katwijk bestaande uit het volgende onderdeel:

- Bouwen (art. 2.1 lid 1a) van de Wet algemene bepalingen omgevingsrecht

2. Procedureel

2.1 Bevoegd gezag

Gelet op de projectomschrijving en op artikel 2.4 van de Wabo zijn wij in dit geval het bevoegde gezag om op de aanvraag te beslissen.

2.2 Ontvankelijkheid

Wij hebben de aanvraag getoetst aan de indieningsvereisten van de Regeling omgevingsrecht (Mor). Daarbij bleek dat de verstrekte gegevens en bescheiden onvoldoende waren om de aanvraag in behandeling te nemen. De aanvrager is daarop bij brief van 11 augustus 2021 in de gelegenheid gesteld om aanvullende gegevens aan te leveren. Deze zijn op 20 september 2021 ontvangen. Hierdoor is de beslistermijn met 40 dagen opgeschort. De aanvraag en de latere aanvulling bevatten voldoende informatie voor een goede beoordeling van de gevolgen van de activiteit op de fysieke leefomgeving. De aanvraag is daarom ontvankelijk.

2.3 Voorbereidingsprocedure

Wij hebben dit besluit voorbereid overeenkomstig de reguliere voorbereidingsprocedure als bedoeld in paragraaf 3.2 van de Wabo.

3 Besluit

Gelet op artikel 2.1 van de Wabo besluiten wij de omgevingsvergunning te verlenen voor de volgende activiteit:

- Bouwen (art. 2.1 lid 1a) van de Wet algemene bepalingen omgevingsrecht

Wij verlenen de omgevingsvergunning overeenkomstig de bij dit besluit behorende en als zodanig gewaarmerkte stukken:

1. Aanvraagformulier omgevingsvergunning;
2. Bon draagbalk
3. Constructieberekening

In de bij dit besluit behorende en als zodanig gewaarmerkte bijlage I zijn de op de activiteit betrekking hebbende overwegingen opgenomen. Deze bijlage maakt deel uit van de omgevingsvergunning.

Eigen risico

Voor de goede orde wijzen wij u erop dat gebruik maken van de omgevingsvergunning voordat deze in rechte onaantastbaar is geworden voor eigen risico komt. Belanghebbenden kunnen immers binnen zes



weken na de verzenddatum van dit besluit daartegen bezwaar maken. Vervolgens hebben zij na behandeling van hun bezwaarschrift nog de mogelijkheid om in beroep en daarna nog in hoger beroep te gaan.

Katwijk, 21 september 2021

Hoogachtend,
Namens burgemeester en wethouders van Katwijk,



Mr Drs C.M.C Vrolijk
Clustermanager VTH

Verweermogelijkheden

Het besluit treedt in werking met ingang van de dag na verzending.

Tegen dit besluit kan binnen zes weken na de verzenddatum bezwaar worden gemaakt bij het college van burgemeester en wethouders van de gemeente Katwijk, postbus 589, 2220 AN Katwijk.

Het bezwaarschrift dient te voldoen aan een aantal voorschriften: het dient te worden ondertekend en bevat ten minste de naam en adres van de indiener, een dagtekening, een omschrijving van het besluit waartegen het bezwaar zich richt en de gronden van het bezwaar.

Een bezwaarschrift kan ook digitaal worden ingediend. Kijk hiervoor op www.katwijk.nl.

Het indienen van een bezwaarschrift schorst de werking van het besluit niet. Ingeval van onverwijlde spoed kan een verzoek om voorlopige voorziening worden ingediend bij de voorzieningenrechter van de sector bestuursrecht van de rechtbank Den Haag, postbus 20302, 2500 EH Den Haag. Een dergelijk verzoek dient vergezeld te gaan van een kopie van het bezwaarschrift.

Voor het indienen van een verzoek om voorlopige voorziening wordt een griffierecht geheven.

Digitaal indienen van een verzoek om voorlopige voorziening is ook mogelijk via

<http://loket.rechtspraak.nl/bestuursrecht>. De indiener moet wel beschikken over een elektronische handtekening (DigiD).

BIJLAGE I

Het volgende onderdeel hoort bij en maakt deel uit van de omgevingsvergunning met zaaknummer 71666, voor het slopen van een tussenmuur en het plaatsen van een draagbalk op het perceel Lijsterbesstraat 10 in Katwijk.

Het bouwen van een bouwwerk

1. Toetsingsgronden

Op grond van artikel 2.10, lid 1, van de Wabo moet de omgevingsvergunning voor deze activiteit worden geweigerd indien:

- a. de aanvraag en de daarbij verstrekte gegevens en bescheiden het naar het oordeel van burgemeester en wethouders niet aannemelijk maken dat het bouwen van een bouwwerk waarop de aanvraag betrekking heeft, voldoet aan de voorschriften die zijn gesteld bij of krachtens het Bouwbesluit;
- b. de aanvraag en de daarbij verstrekte gegevens en bescheiden het naar het oordeel van burgemeester en wethouders niet aannemelijk maken dat het bouwen van een bouwwerk waarop de aanvraag betrekking heeft, voldoet aan de voorschriften die zijn gesteld bij de bouwverordening;
- c. de activiteit in strijd is met het bestemmingsplan, de beheersverordening of het exploitatieplan, of de regels die zijn gesteld krachtens een provinciale verordening of aanwijzingen van het Rijk, tenzij de activiteit niet in strijd is met een omgevingsvergunning die is verleend met toepassing van artikel 2.12;
- d. het uiterlijk of de plaatsing van het bouwwerk waarop de aanvraag betrekking heeft, met uitzondering van een tijdelijk bouwwerk dat geen seizoensgebonden bouwwerk is, zowel op zichzelf beschouwd als in verband met de omgeving of de te verwachten ontwikkeling daarvan, in strijd is met redelijke eisen van welstand, beoordeeld naar de criteria, bedoeld in de Welstandsnota Katwijk, tenzij burgemeester en wethouders van oordeel zijn dat de omgevingsvergunning niettemin moet worden verleend;
- e. de activiteit een wegtunnel als bedoeld in de Wet aanvullende regels veiligheid wegtunnels betreft en uit de aanvraag en de daarbij verstrekte gegevens en bescheiden blijkt dat niet wordt voldaan aan de in artikel 6, eerste lid, van die wet gestelde norm.

2. Overwegingen

2.1 Bouwbesluit

De aanvraag en de daarbij verstrekte gegevens en bescheiden zijn getoetst aan en in overeenstemming bevonden met het Bouwbesluit.

2.2 Bouwverordening

De aanvraag en de daarbij verstrekte gegevens en bescheiden zijn getoetst aan en in overeenstemming bevonden met de bouwverordening.

2.3 Bestemmingsplan, beheersverordening, exploitatieplan of regels gesteld door de provincie of het Rijk

Bestemmingsplan

De aangevraagde activiteit is in overeenstemming met het ter plaatse geldende bestemmingsplan “Katwijk aan Zee 2015”, op grond waarvan op het perceel de bestemming “Wonen-1” rust.

Beheersverordening

Op het perceel is geen beheersverordening van kracht, waarmee de aangevraagde activiteit in strijd is.

Exploitatieplan

Omtrent de aangevraagde activiteit zijn geen regels gesteld in een exploitatieplan, waarmee de aangevraagde activiteit in strijd is.

Regels gesteld door provincie of Rijk

Er gelden ter plaatse van de aangevraagde activiteit geen regels die zijn gesteld krachtens een provinciale verordening of aanwijzingen van het Rijk, waarmee de aangevraagde activiteit in strijd is.

Vorbereidingsbesluit

Er geldt ter plaatse van de aangevraagde activiteit geen voorbereidingsbesluit.

2.4 Welstand

Op grond van artikel 12, lid 2, van de Woningwet, voor zover thans van belang, kan de gemeenteraad besluiten dat, in afwijking van artikel 2.10, lid 1, onderdeel d, van de Wabo, voor een of meer daarbij aan te wijzen categorieën van bestaande en te bouwen bouwwerken geen redelijke eisen van welstand van toepassing zijn.

Bij besluit van 5 juli 2012 heeft de gemeenteraad van Katwijk de volgende categorieën bestaande en te bouwen bouwwerken aangewezen waarvoor geen redelijke eisen van welstand van toepassing zijn:

1. kozijnwijzigingen;
2. kunstwerken;
3. interne wijzigingen die geen gevolgen hebben voor het uiterlijk van een bouwwerk;
4. dakkapellen, mits deze minimaal 0,5 meter dakvlak vrijhouden boven, onder en ter weerszijden van de dakkapel en er bij meerdere dakkapellen een tussenruimte van minimaal 1 meter resteert;
5. vlaggenmasten;
6. dakramen;
7. rolluiken, en
8. zonnepanelen.

Het project betreft een interne wijziging als hiervoor bedoeld onder 3. Gelet hierop hoeft het project niet aan redelijke eisen van welstand te worden getoetst.

2.5 Tunnelveiligheid

De aangevraagde activiteit betreft geen wegtunnel.



R. WILLEMS
advies- en tekenburo bouwkunde

Gecontroleerd

Hermesweg 17
4382 ND Vlissingen
KvK 22037888

Tel: 0118-416763
www.atbwillems.nl

Datum:
16-09-2021

Paraaf:

GEMEENTE KATWIJK

Afdeling Veiligheid
Team Vergunningen

Gezien d.d. **20-09-2021**

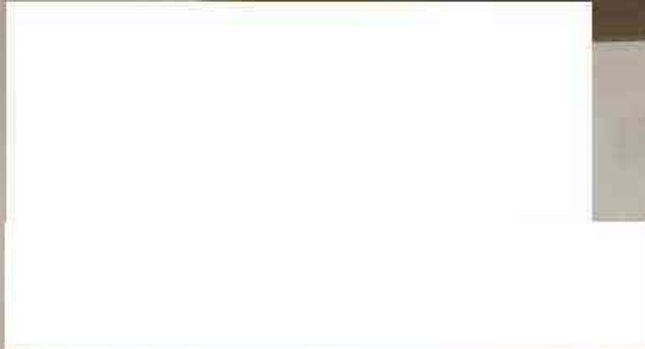

7000
7 Aggg

FACTUUR

Dossier
Z20210279

Uw opdrachtnummer

Factuurnummer
FZ210254

DebiteurNummer
11312

Datum
19-04-2021

Tekst	Hoeveelheid	Eenheid	Prijs	Totaalprijs
-------	-------------	---------	-------	-------------

Werkbon ZWB210231 vervaardigen van stalen ligger
Ons opdrachtnummer ZOP210279
Uitvoeringsdatum 14-4-2021

Hierbij factureren wij u de volgende werkzaamheden;

Het vervaardigen van een stalen ligger.

ipe 160 lengte 2900 met strip 280x10 over de gehele lengte.

MATERIAAL

IPE 160	1 st		86,91 €	86,91 €
STRIP 280X10	1 st		72,25 €	72,25 €
Subtotaal MATERIAAL				159,16 €

UREN

Subtotaal UREN				139,08 €
-----------------------	--	--	--	-----------------

Totaal Werkbon ZWB210231				298,24 €
---------------------------------	--	--	--	-----------------

Voldaan 25/14

Betaling 14 dagen na factuurdatum

Nettototaalprijs	298,24 €
+ 21,00% BTW	62,63 €
Eindtotaal	360,87 €

GEMEENTE KATWIJK

Afdeling Veiligheid
Team Vergunningen

Gezien  d.d. 20-09-2021

Verbouwing Lijsterbesstraat 10 te Katwijk

doorbraak tussenmuur

Opdrachtgever

Architect

Projectnummer 21337
Documentnummer 1
Datum 14-07-2021
Laatste datum 14-07-2021
Pagina 1 t/m 8

Constructeur

Algemeen

Toegepaste Normen en Voorschriften

Eurocode 0: Grondslagen

NEN-EN 1990 Grondslagen van het constructief ontwerp

Eurocode 1: Belastingen op constructies

NEN-EN 1991-1-1 Volumieke gewichten, eigengewicht en opgelegde belastingen voor gebouwen

NEN-EN 1991-1-2 Belasting bij brand

NEN-EN 1991-1-3 Sneeuwbelasting

NEN-EN 1991-1-4 Windbelasting

NEN-EN 1991-1-5 Thermische belasting

NEN-EN 1991-1-7 Buitengewone belastingen (botsing, explosie)

Eurocode 2: Betonconstructies

NEN-EN 1992-1-1 Algemene regels en regels voor gebouwen

NEN-EN 1992-1-2 Ontwerp en berekening van constructies bij brand

Eurocode 3: Staalconstructies

NEN-EN 1993-1-1 Algemene regels en regels voor gebouwen

NEN-EN 1993-1-2 Ontwerp en berekening van constructies bij brand

NEN-EN 1993-1-8 Ontwerp en berekening van verbindingen

Eurocode 4: Staal-betonconstructies

NEN-EN 1994-1-1 Algemene regels en regels voor gebouwen

NEN-EN 1994-1-2 Ontwerp en berekening van constructies bij brand

Eurocode 5: Houtconstructies

NEN-EN 1995-1-1 Algemene regels en regels voor gebouwen

NEN-EN 1995-1-2 Ontwerp en berekening van constructies bij brand

Eurocode 6: Metselwerkconstructies

NEN-EN 1996-1-1 Algemene regels voor constructies van gewapend en ongewapend metselwerk

NEN-EN 1996-1-2 Ontwerp en berekening van metselwerkconstructies bij brand

Eurocode 7: Geotechnische ontwerp

NEN-EN 1997-1-1 Algemene regels

Indeling gebouw

Omschrijving : woning

Gevolgklasse : CC1

Betrouwbaarheidsklasse : RC1 $K_{FI} = 0,9$

Ontwerplevensduur : 50 jaar

Brandwerendheid : 0 minuten (hoofddraagconstructie)

Belastingen

Schuin dak - pannendak				g_k	q_k							
pannen	=	*	=	0,45	kN/m ²							
dakbeschot + gordingen	=	*	=	0,25	kN/m ²							
plafond	=	*	=	0,10	kN/m ²							
H-dak $\alpha \geq 20^\circ$	=	*	=			0,00	kN/m ²	ψ_0	ψ_1	ψ_2		
						0,80	kN/m ²	0,00	kN/m ²	0,0	0,0	0,0
			per m ² in grondvlak; helling 40 °			1,04	kN/m ²					

Verdiepingsvloer				g_k	q_k							
balklaag + beschot	=	*	=	0,30	kN/m ²							
plafond	=	*	=	0,20	kN/m ²							
lichte scheidingswanden	=	*	=			0,50	kN/m ²					
A-vloeren	=	*	=			1,75	kN/m ²	ψ_0	ψ_1	ψ_2		
						0,50	kN/m ²	2,25	kN/m ²	0,4	0,5	0,3

Aangehouden gewichten

Gewapend beton	=	25,0	kN/m ³
Metselwerk	=	20,0	kN/m ³
Kalkzandsteen	=	18,5	kN/m ³
Kalkzandsteen hoogbouw	=	22,0	kN/m ³
Hsb + gevelbeplating	=	0,8	kN/m ²
Hsb / kozijn	=	0,5	kN/m ²
Hekwerk	=	0,5	kN/m ²



Voorgevel

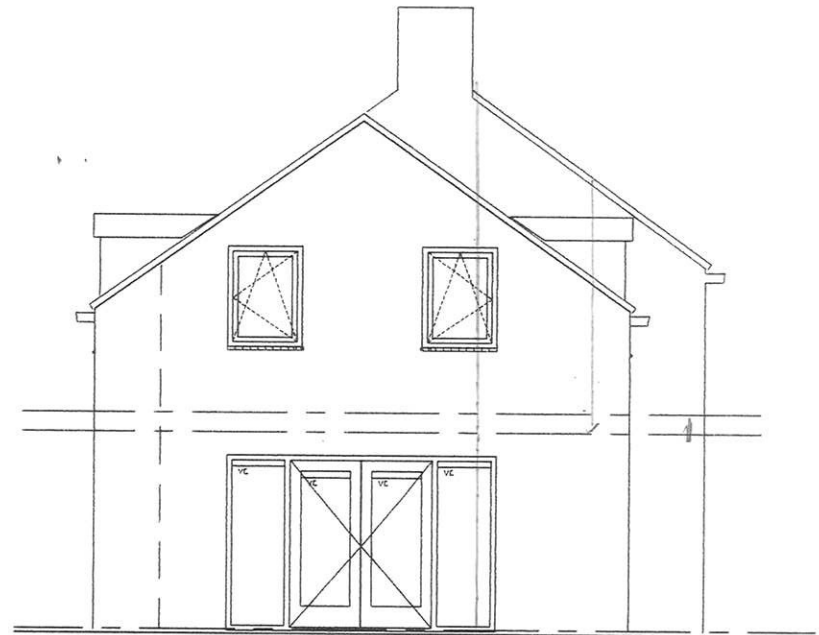

Zijgevel

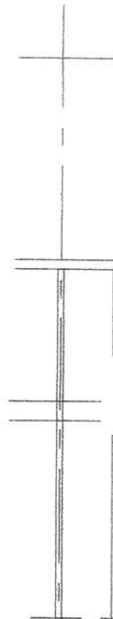

Acht

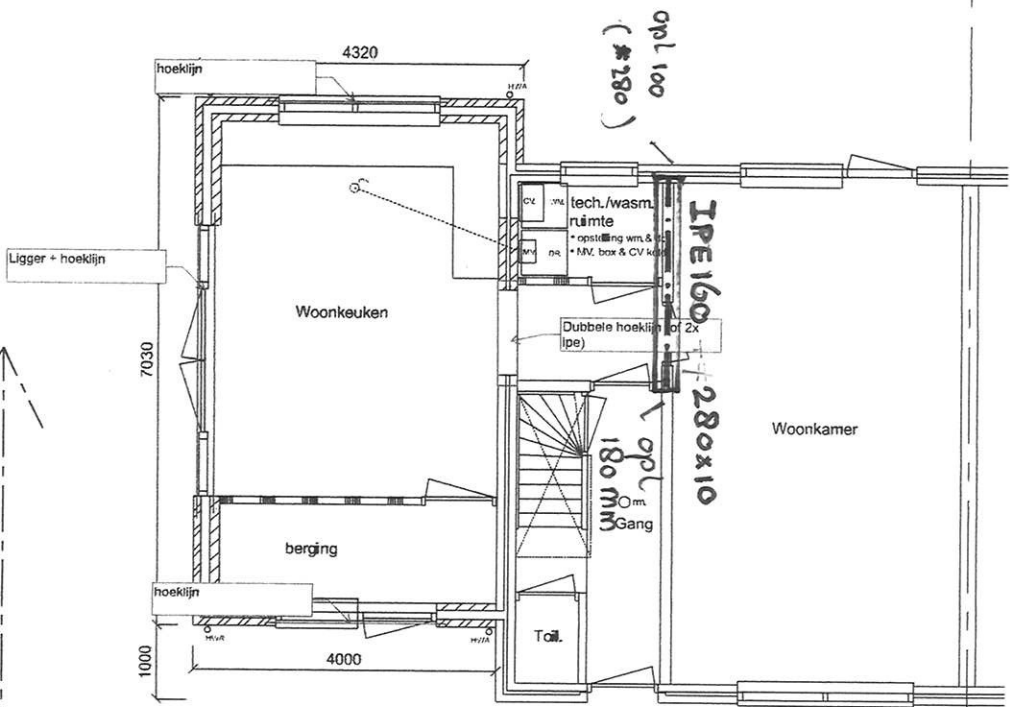

Begane grond

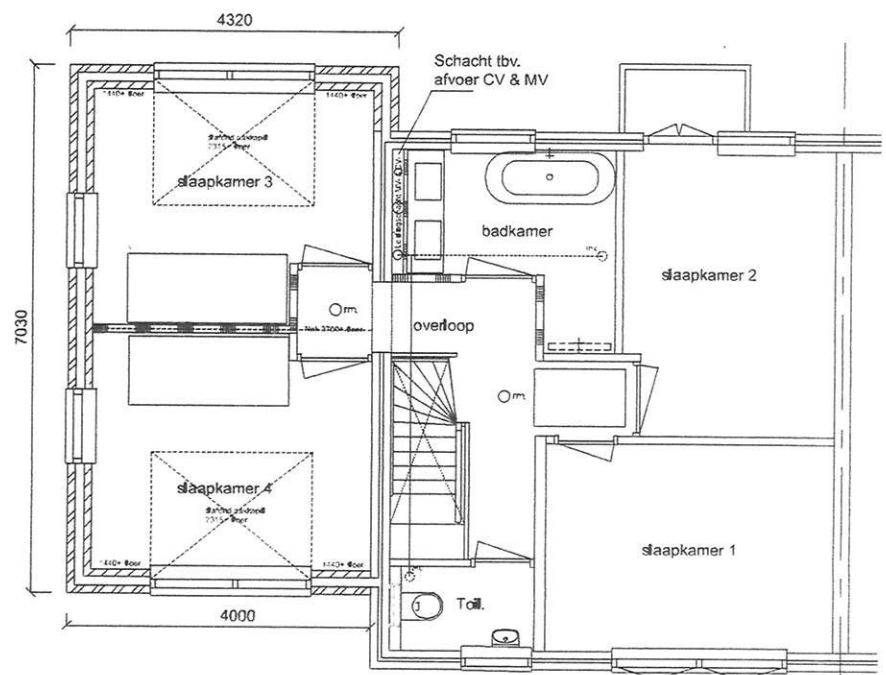

1e verdieping

21357-3

Verbouw Lijster besstraat 10 Katwijk

doorbraak kopgevel

$$L = 2,75 \text{ m}$$

$$g \text{ uit mw} = 3,2 \times 2 = 6,4$$

$$k_{wl} = 3,8 \times 0,5 = 1,9$$

$$k_{ap} = 3,8 \times 1,0 = 3,8$$

$$12 \frac{\text{kN}}{\text{m}^2}$$

$$q = 3,8 \times 2,25 = 8,5 \frac{\text{kN}}{\text{m}}$$

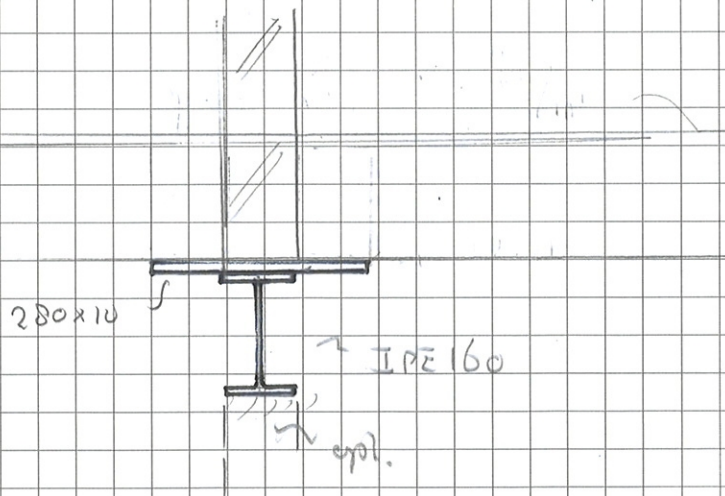

$$R_d = 34 \text{ kN} \rightarrow \text{opl } 180 \text{ mm}$$

$$\sigma_d = \frac{34 \cdot 10^3}{80 \cdot 180} = 2,4 \text{ N/mm}^2 \quad \text{k281 - voldoet}$$

De tekeningen zijn op schaal 1/4

Samengestelde doorsnede

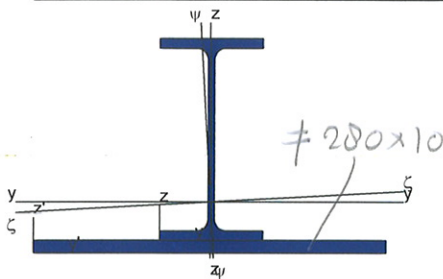

IPE 160 $I = 869 \text{ cm}^4$
 $W = 109 \text{ cm}^3$ } $u_c = 1,22$

(zie ber. IPE 160)

A =	48,11 cm ²
Sz =	0,0 mm ³
Sy =	0,0 mm ³
Iy =	17179685,7 mm ⁴
Iz =	18977716,0 mm ⁴
Y's =	140 mm
Z's =	41 mm
Iyz =	99477,3 mm ⁴
α	93,16 °
Wy,b =	132689,9 mm ³
Wy,o =	423900,9 mm ³
Wz,l =	135151,6 mm ³
Wz,r =	135961,0 mm ³
iy =	59,8 mm
iz =	62,8 mm
I ψ	18983203,0 mm ⁴
I ζ	17174198,8 mm ⁴
Wpl,y =	176236,6 mm ³
Wpl,z =	222258,7 mm ³
Y'pl,yz =	141 mm
Z'pl,yz =	9 mm
Avz =	7,29 cm ²
Avy =	21,18 cm ²
IT =	129283,4 mm ⁴
W ζ ,b =	130600,4 mm ³
W ζ ,o =	356656,1 mm ³
W ψ ,b =	133274,5 mm ³
W ψ ,o =	137870,2 mm ³
Z'pl, $\psi\zeta$	145 mm
Y'pl, $\psi\zeta$	11 mm
Wpl, ζ	179167,6 mm ³
Wpl, ψ	223232,6 mm ³
G =	37,8 kg/m

$\leftarrow 1718 \text{ cm}^4$

$\leftarrow 133 \text{ cm}^3$

$\rightarrow \frac{109}{133} \times 1,22 = 1,00 \text{ (u.c)}$

Voltoet.

Betrouwbaarheidsklasse : 1 Referentieperiode : 50

Toegepaste normen volgens Eurocode met Nederlandse NB

Belastingen	NEN-EN 1990:2002	C2:2010	NB:2011(nl)
	NEN-EN 1991-1-1:2002	C1:2009	NB:2011(nl)
Staal	NEN-EN 1993-1-1:2006	C2:2011,A1:2016	NB:2016(nl)

GEOMETRIE

Ligger:1

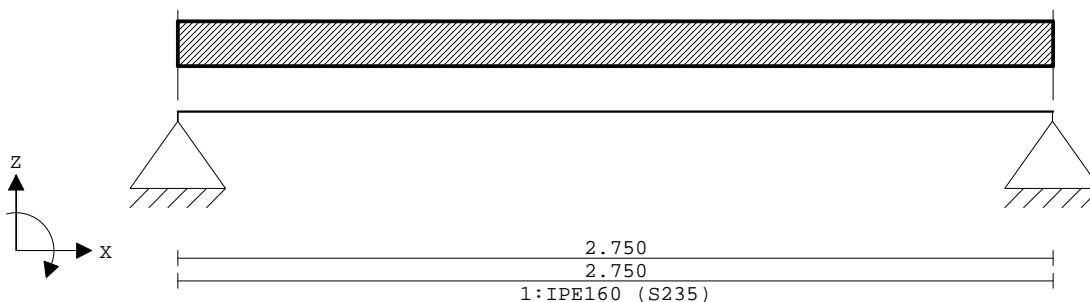

VELDLENGTEN

Ligger:1

Veld	Vanaf	Tot	Lengte
1	0.000	2.750	2.750

MATERIALEN

Mt	Omschrijving	E-modulus[N/mm2]	S.G.	Pois.	Uitz. coëff
1	S235	210000	78.5	0.30	1.2000e-05

PROFIELEN [mm]

Prof.	Omschrijving	Materiaal	Oppervlak	Traagheid	Vormf.
1	IPE160	1:S235	2.0090e+03	8.6900e+06	0.00

PROFIELEN vervolg [mm]

Prof.	Staaftype	Breedte	Hoogte	e	Type	b1	h1	b2	h2
1	0:Normaal	82	160	80.0					

PROFIELVORMEN [mm]

1 IPE160



BELASTINGGEVALLEN

B.G.	Omschrijving	Belast/onbelast	Ψ_0	Ψ_1	Ψ_2	e.g.
1	Permanent	2:Permanent EN1991				-1.00
2	Veranderlijk	1:Schaakbord EN1991	0.00	0.50	0.00	0.00

BELASTINGGEVALLEN

B.G.	Omschrijving	Type
1	Permanent	1 Permanente belasting
2	Veranderlijk	2 Ver. bel. pers. ed. (p_rep)

VELDBELASTINGEN

Ligger:1 B.G:1 Permanent

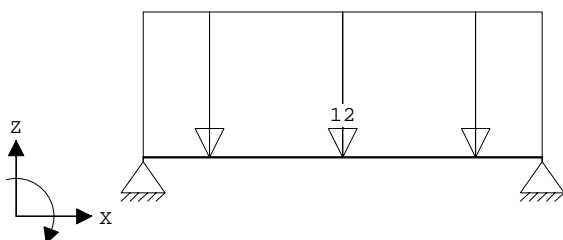

Project.....: 21337

Onderdeel....: ligger kopgevel

VELDBELASTINGEN

Ligger:1 B.G:1 Permanent

Last Ref.	Type	Omschrijving	q1/p/m	q2	psi	Afstand	Lengte
1	1:q-last		-12.000	-12.000		0.000	2.750

REACTIES

Ligger:1 B.G:1 Permanent

Stp	F	M
1	16.72	0.00
2	16.72	0.00

33.43 : (absoluut) grootste som reacties
 -33.43 : (absoluut) grootste som belastingen

VELDBELASTINGEN

Ligger:1 B.G:2 Veranderlijk

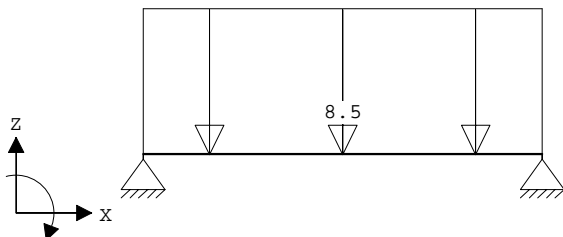

VELDBELASTINGEN

Ligger:1 B.G:2 Veranderlijk

Last Ref.	Type	Omschrijving	q1/p/m	q2	psi	Afstand	Lengte
1	1:q-last		-8.500	-8.500		0.000	2.750

REACTIES

Ligger:1 B.G:2 Veranderlijk

Stp	Fmin	Fmax	Mmin	Mmax
1	0.00	11.69	0.00	0.00
2	0.00	11.69	0.00	0.00

BELASTINGCOMBINATIES

BC	Type	BG	Gen.	Factor	BG	Gen.	Factor	BG	Gen.	Factor	BG	Gen.	Factor
1	Fund.	1	Perm	1.22									
2	Fund.	1	Perm	1.08	2	Extr	1.35						
3	Fund.	1	Perm	0.90									
4	Fund.	1	Perm	0.90	2	Extr	1.35						
5	Kar.	1	Perm	1.00	2	Extr	1.00						
6	Freq.	1	Perm	1.00									
7	Freq.	1	Perm	1.00	2	psi1	1.00						
8	Quas.	1	Perm	1.00									
9	Blij.	1	Perm	1.00									

GUNSTIGE WERKING PERMANENTE BELASTINGEN

BC Velden met gunstige werking

- 1 Geen
- 2 Geen
- 3 Alle velden de factor:0.90
- 4 Alle velden de factor:0.90

OMHULLENDE VAN DE FUNDAMENTELE COMBINATIES

MOMENTEN

Ligger:1 Fundamentele combinatie

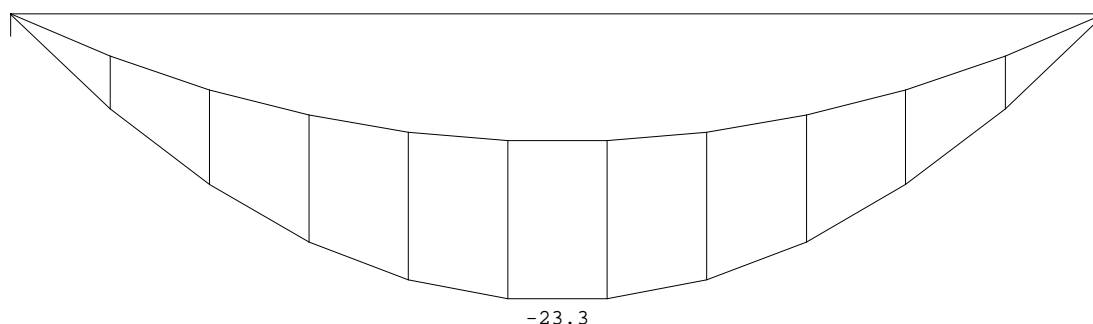

Project.....: 21337

Onderdeel....: ligger kopgevel

REACTIES

Ligger:1 Fundamentele combinatie

Stp	Fmin	Fmax	Mmin	Mmax
1	15.05	33.83	0.00	0.00
2	15.05	33.83	0.00	0.00

OMHULLENDE VAN DE KARAKTERISTIEKE COMBINATIES

VERPLAATSINGEN [mm]

Ligger:1 Karakteristieke combinatie

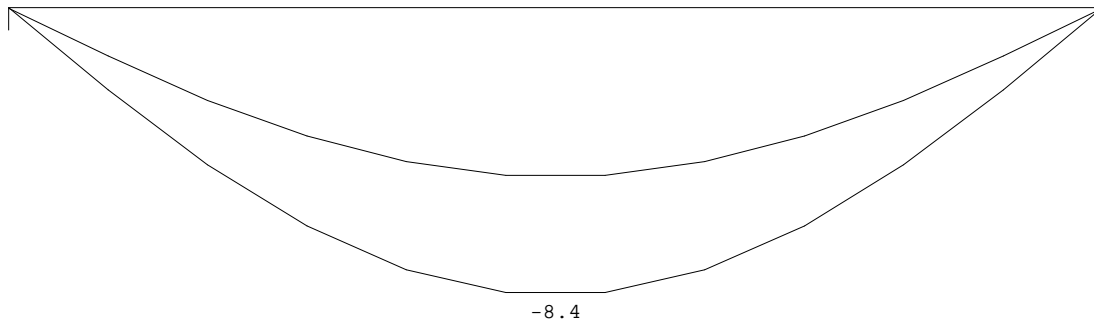

STAALPROFIELEN - ALGEMENE GEGEVENS

Ligger:1

Stabiliteit: Classificatie gehele constructie: Geschoord

PROFIEL/MATERIAAL

P/M nr.	Profielnaam	Vloeisps. [N/mm ²]	Productie methode	Min. drsn. klasse
1	IPE160	235	Gewalst	1

Partiële veiligheidsfactoren:
 Gamma M;0 : 1.00 Gamma M;1 : 1.00

TOETSING SPANNINGEN

Ligger:1

Staafr. nr.	P/M	BC	Sit	Kl	Plaats	Norm	Artikel	Formule	Hoogste toetsing U.C. [N/mm ²]	Opm.
1	1	2	1	1	Staafr.	EN3-1-1	6.3.2	(6.54)	<u>1.218</u> <u>286</u>	

TOETSING DOORBUIGING

Ligger:1

Staafr.	Soort	Mtg	Lengte [m]	Overst I	Zeeg J	Zeeg [mm]	u _{tot} [mm]	BC	Sit	u [mm]	Toelaatbaar [mm]	*1
1	Vloer	db	2.75	N	N	0.0	-8.4	5	1 Eind	-8.4	±11.0	0.004
		db						5	1 Bijk	-3.5	±8.3	0.003