

Basisplan Oost op het moment dat westzijde weer open is voor verkeer

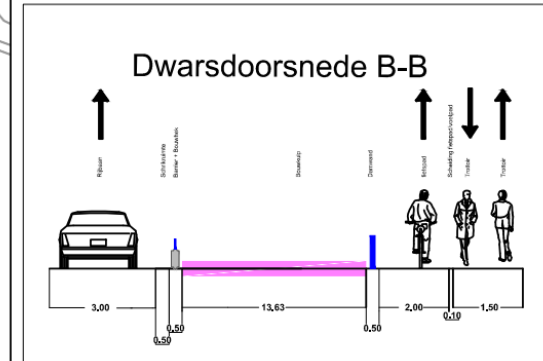
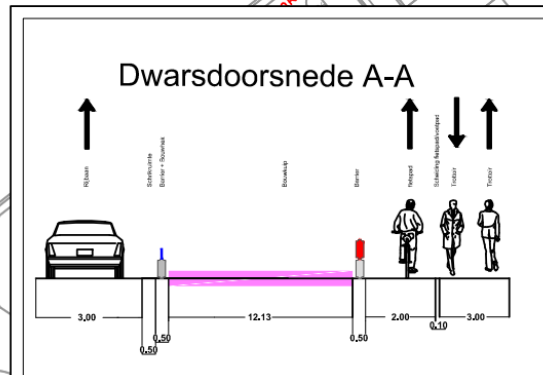
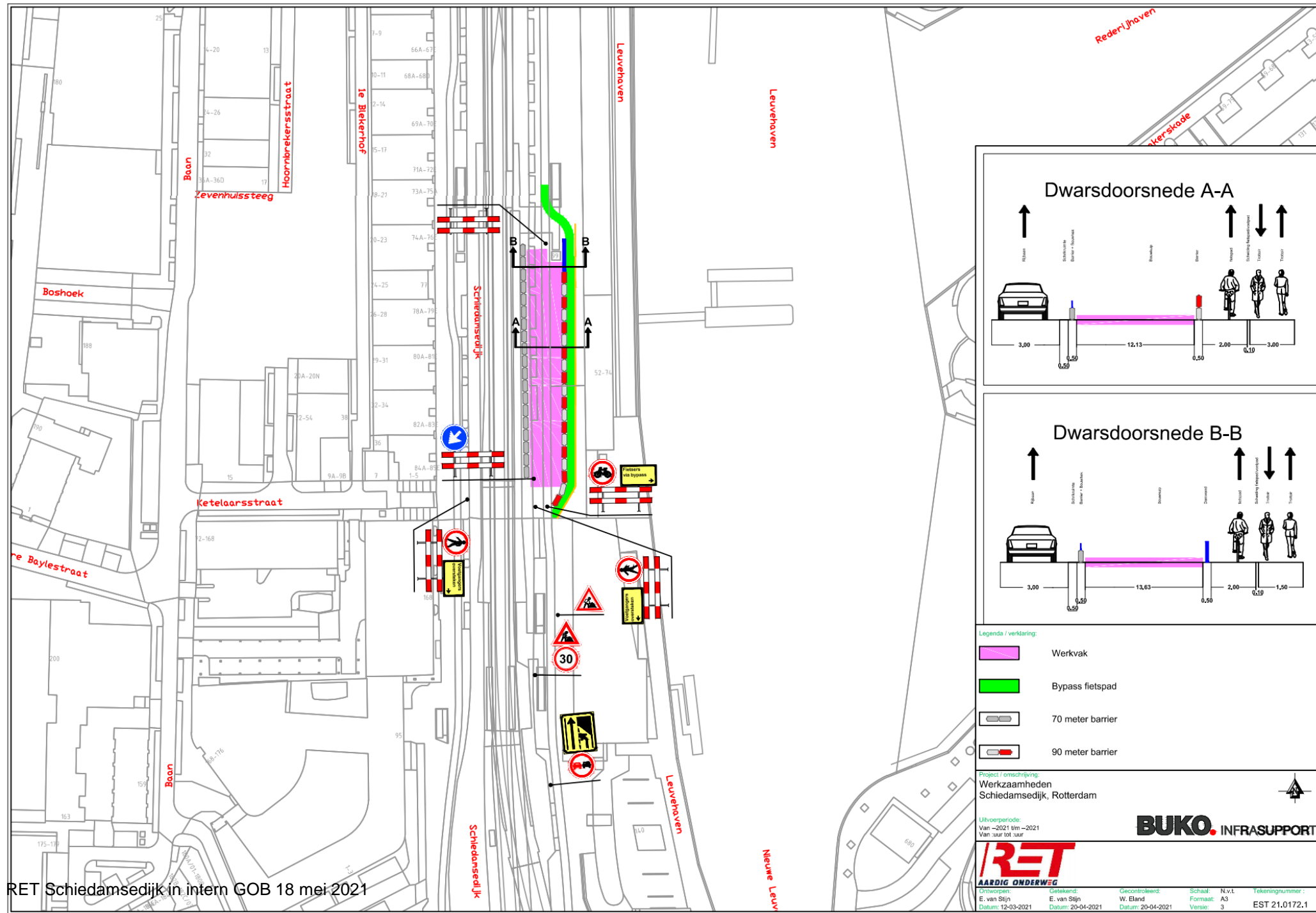

- Legende / verklaring:
- Werkvak
 - Bypass fietspad
 - 70 meter barrier
 - 90 meter barrier

Project / omschrijving:
Werkzaamheden Schiedamsedijk, Rotterdam

Uitvoerperiode:
 Van 2021 t/m 2021
 Van uur tot uur

RET
 AARDIG ONDERWEG

Gecontroleerd: W. Eland
 Datum: 20-04-2021

Schaal: N.v.t.
 Formaat: A3
 Versie: 3

Tekeningnummer:
 EST 21.0172.1

Situatie na de marathon

Westzijde is weer open voor verkeer van Noord naar Zuid, tijdelijk fietspad van Noord naar Zuid op oostelijke baan is verwijderd.

Fietsers en voetgangers aan oostzijde vinden doorgang tussen bouwplaats en Leuvehaven paviljoen. Autoverkeer van Zuid naar Noord over de rijbaan.

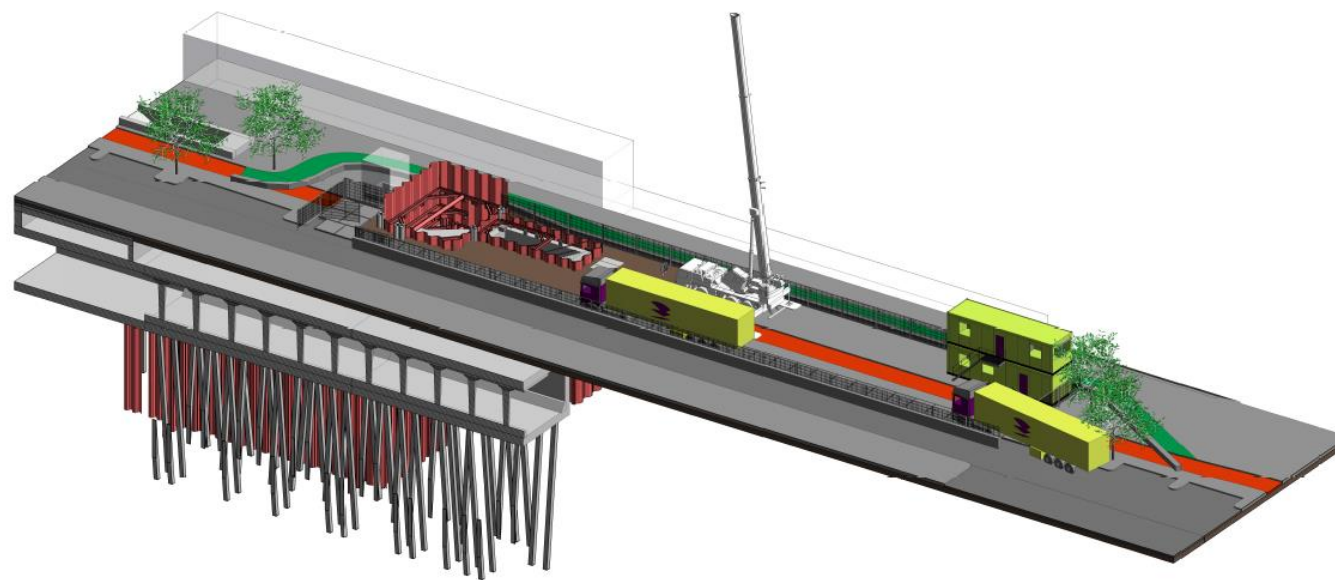
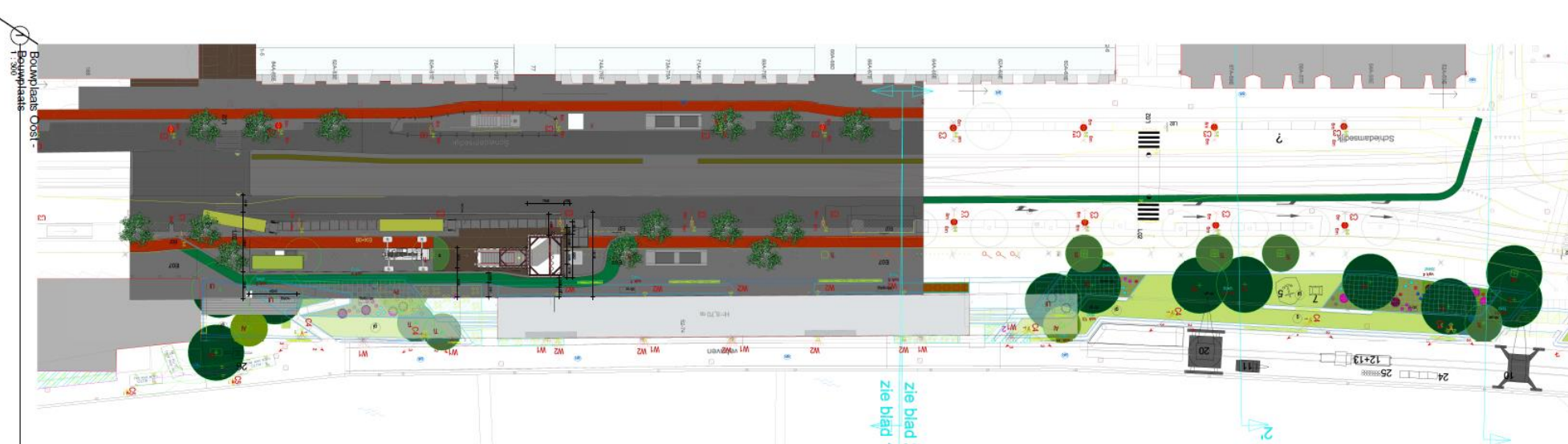

Projectnaam	RET Schiedamsedijk	Uitgever	RET
Opsteller	WSP	Ontwikkelaar	WSP
Beoordelaar		Goedgekeurd door	
Uitgever		Datum	18 mei 2021
Projectnummer	304.053	Bladnummer	00-00-BPT-C-03