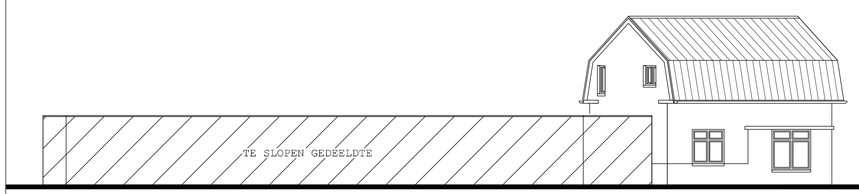

ACHTERGEVEL / LINKER ZIJGEVEL (bestaand)

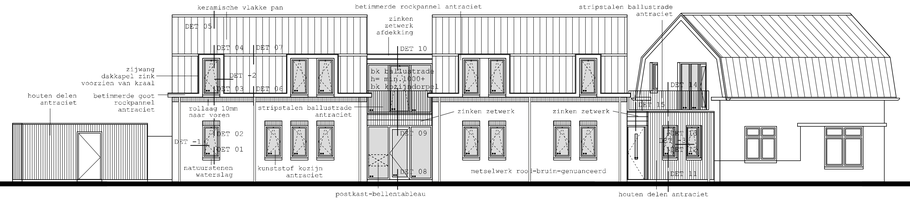

VOORGEVEL (nieuw)

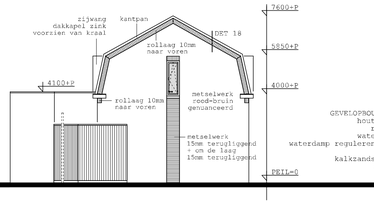

LINKER ZIJGEVEL (nieuw)

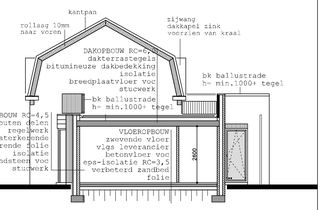

RECHTER ZIJGEVEL (nieuw)

0 5000mm

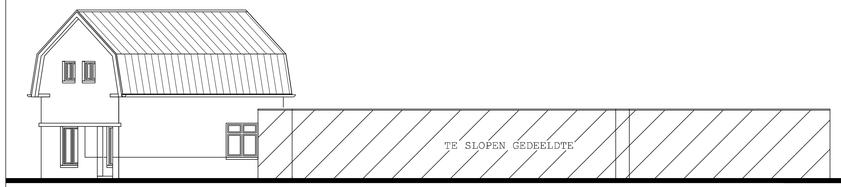

VOORGEVEL / RECHTERZIJGEVEL (bestaand)

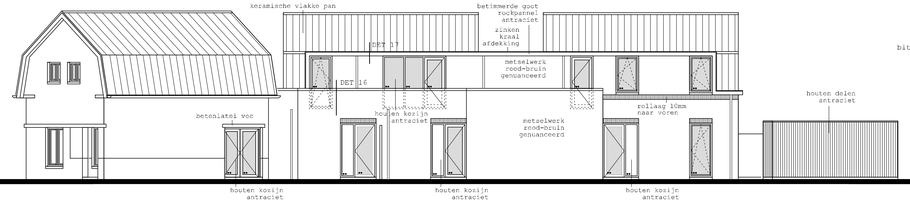

ACHTERGEVEL (nieuw)

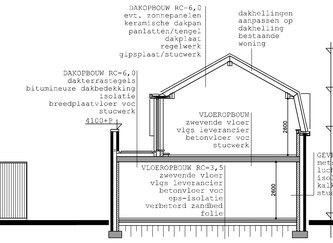

PRINCIPE DOORSNEDE HOOFDBOUW (nieuw)

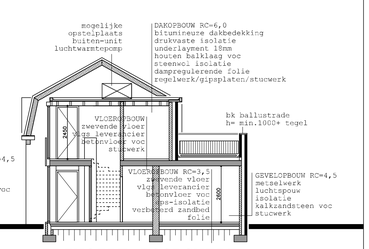

PRINCIPE DOORSNEDE TUSSENLID (nieuw)

VERDIEPING (bestaand)

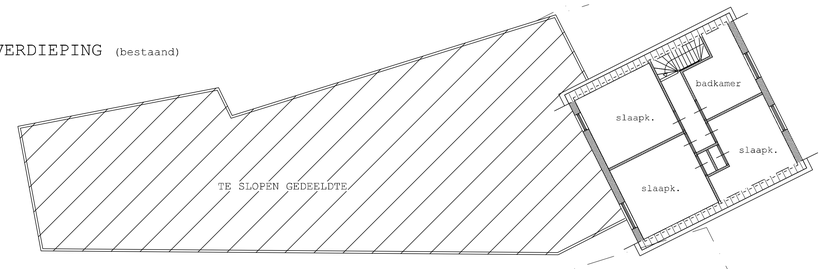

BEGANE GROND (bestaand)

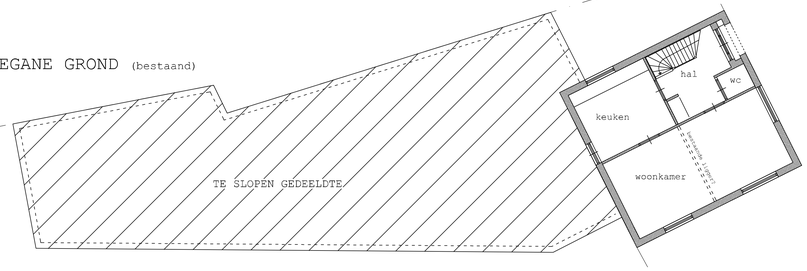

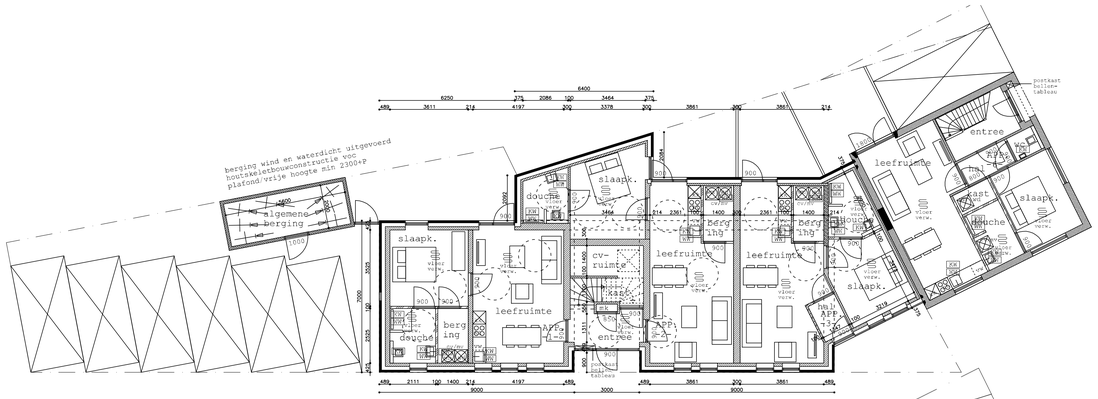

BEGANE GROND (nieuw)

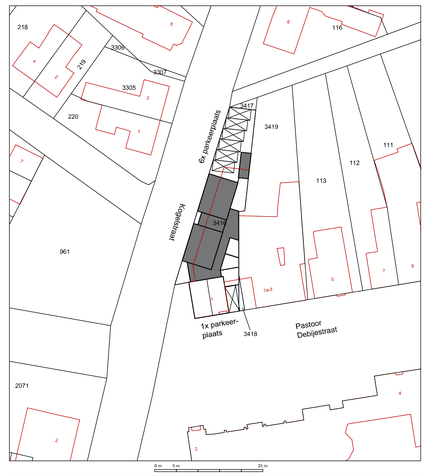

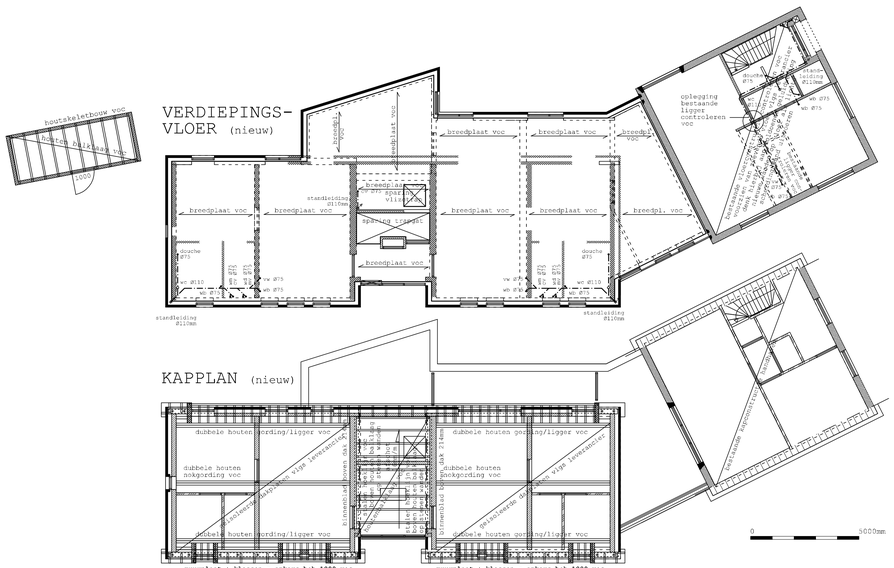

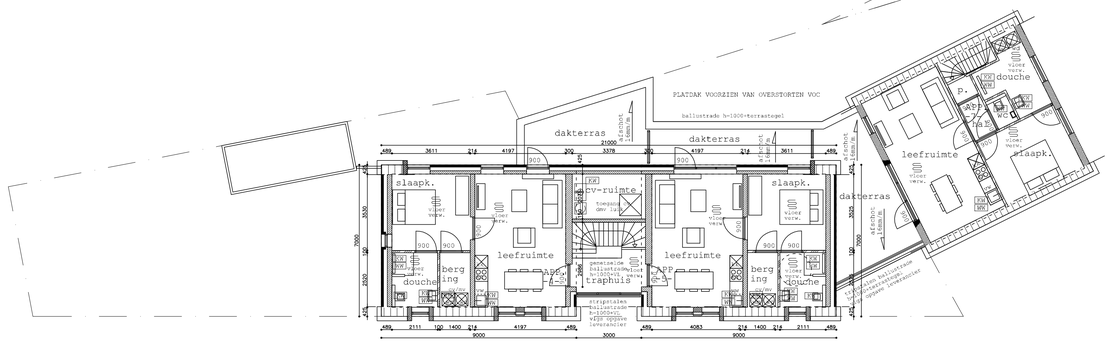

VERDIEPING (nieuw)

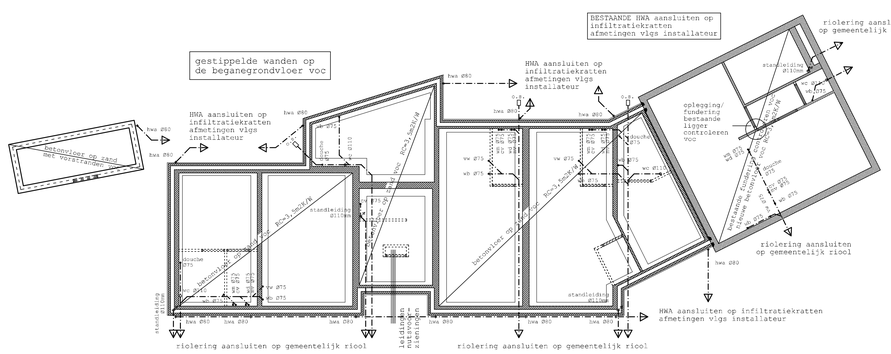

FUNDERING (nieuw)

ALGEMENE BEPALINGEN
deuren, ramen, kozijnen en daarmee gelijk te stellen constructie-onderdelen in de uitwendige scheidingsconstructie en alle buitendeuren inbraakwerend uitvoeren, minimaal weerstandsklasse 2 volgens NEN 5096
isolatie minimaal conform tekening U-waarde isolatieglas = 0,7 W/m2K
installaties uitvoeren conform opgave installatie-adviseur
hemelwaterafvoer en binnenriolering uitvoeren conform NEN 3215; 3215 en NPR 3216
electra installaties uitvoeren conform NEN 1010; 2535 en 3011
de wc's en badkamer voorzien van vloertegels en wandtegels, boven het keukenblad de wand voorzien van wandtegels
het bouwwerk mais en vogeldicht maken de uitwendige scheidingsconstructie mag geen openingen bevatten die groter zijn dan 0,01m
alle naden en kieren dichtzetten dmv flexibele pur/ kit/compriband; ivm luchtdichtheid
dilltaties in metselwerk opnemen vlgs leverancier
houtwerk geschaft uitvoeren
van alle beeldbepalende materialen dienen ter controle, aan de architect kleurmonsters verschaft te worden
staalconstructies in het zicht thermisch verzinken volgens NEN-EN-ISO 1461 overig behandelen tegen roestvorming
materialen dienen verwerkt te worden volgens de door de fabrikant/leverancier te verstrekken verwerkingsvoorschriften
EXACTE MAATVOERING (IN HET WERK) NADER TE CONTROLEREN / TE BEPALEN
ALLE CONSTRUCTIEVE ELEMENTEN VOC VOC (VOLGENS OPGAVE CONSTRUCTEUR)

RENVOOI
-schoon metselwerk
-kalkzandsteen lijmwerk voc
-betonsteen voc
-niet dragende wand voc
-beton
-isolatieglas HR+++
-spanwel
900 -dagmaat deur is 900mm
cs -contstoppingsstuk
wc -waterclosed
mk -meterkast
wb -wasbak
kk -keukkast
wm -wasmachine
wd -wasdruger
ov -oven
kt -kooktoestel
mg -magnetron
vw -vaatwasser
WW warm water
KW koud water
-cv=centrale verwarming
-mv=mechanische ventilatie
-vloerverwarming
vrije doorgang deuren 2300+VL
BRANDPREVENTIEVOORZIENINGEN UITVOEREN VLGS NOTITIE BRANDVEILIGHEID DOOR DOCSA RAPPORTAGE: 2021P008/VERSIE 2.0 dd.12-04-2021 + BIJLAGE: 2021P008/VERSIE 2.0 dd.12-04-2021
BOUWWERK UITVOEREN VLGS DE GELDENDE VOORSCHRIFTEN

Molateweg 23, 5961 EN Horst
T 0412/993339 | E contact@daanhesen.nl | W www.daanhesen.nl

architectenbureau daanhesen

opdrachtgever:	Monica62 Beheer bv, Tav Maarten Lenssen Langstraat 22, 5963 NW Hegelsom T 0623465873, E maartenlenssen@hotmail.com
project:	Plan Pastoor Debijestraat 3
dossier:	202056
fase:	BA
onderdeel:	bouwaanvraag
schaal:	1:100
file:	202056_202056_tekening_1a
blad:	RA-01
datum:	23-04-2021
gewijzigd:	16-6-2021
	A0=1189x840