

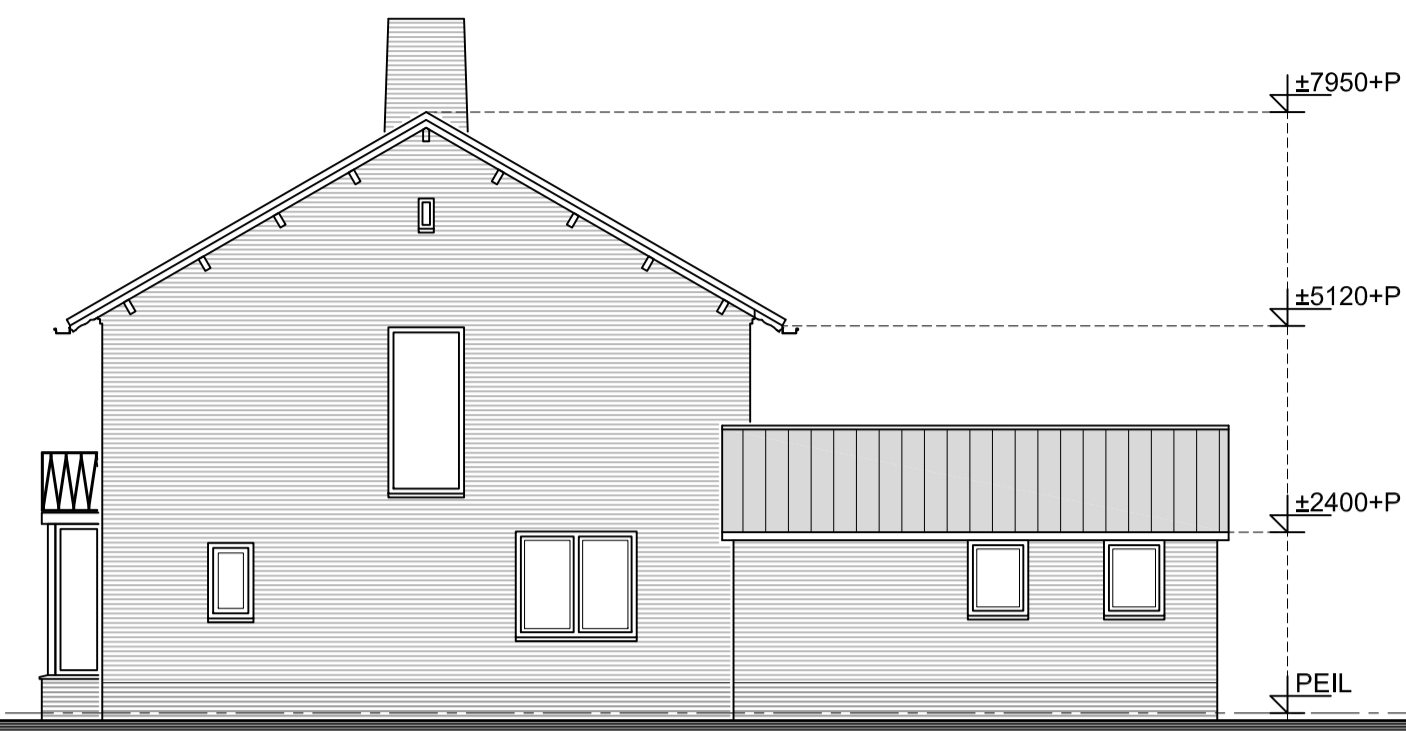

- Voorgevel (bestaand) -



- Achtergevel (bestaand) -



- Zijgevel (bestaand) -

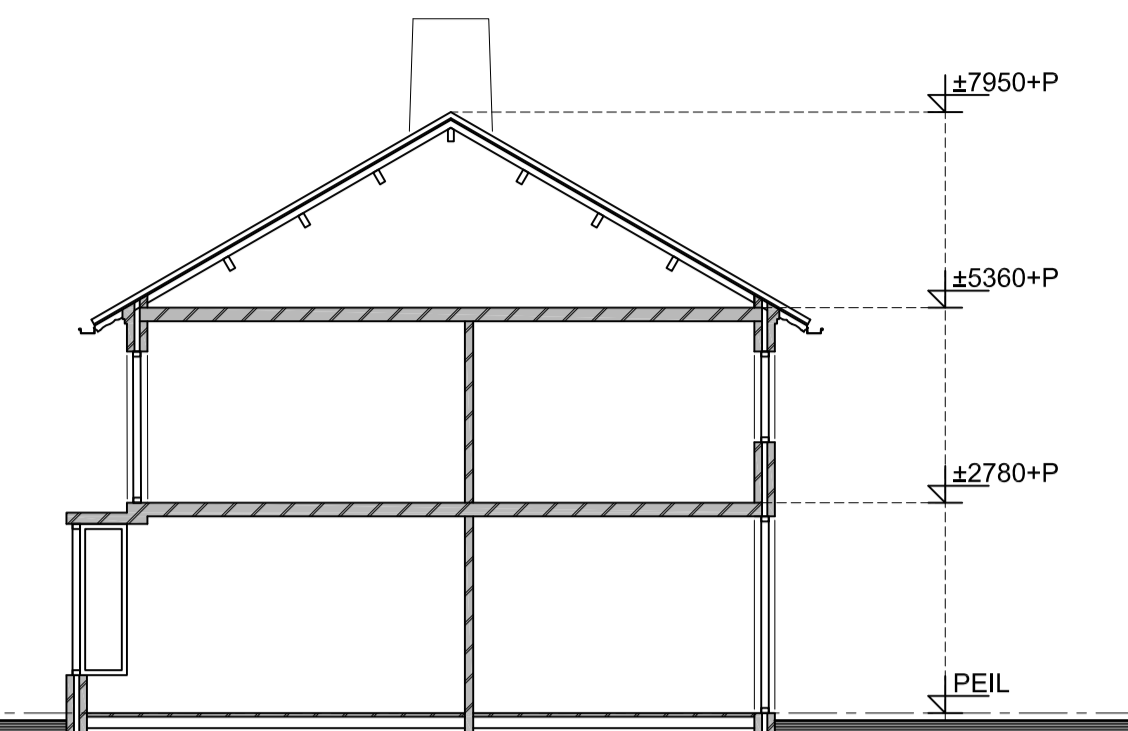

- Doorsnede (bestaand) -



- Voorgevel (ongewijzigd) -

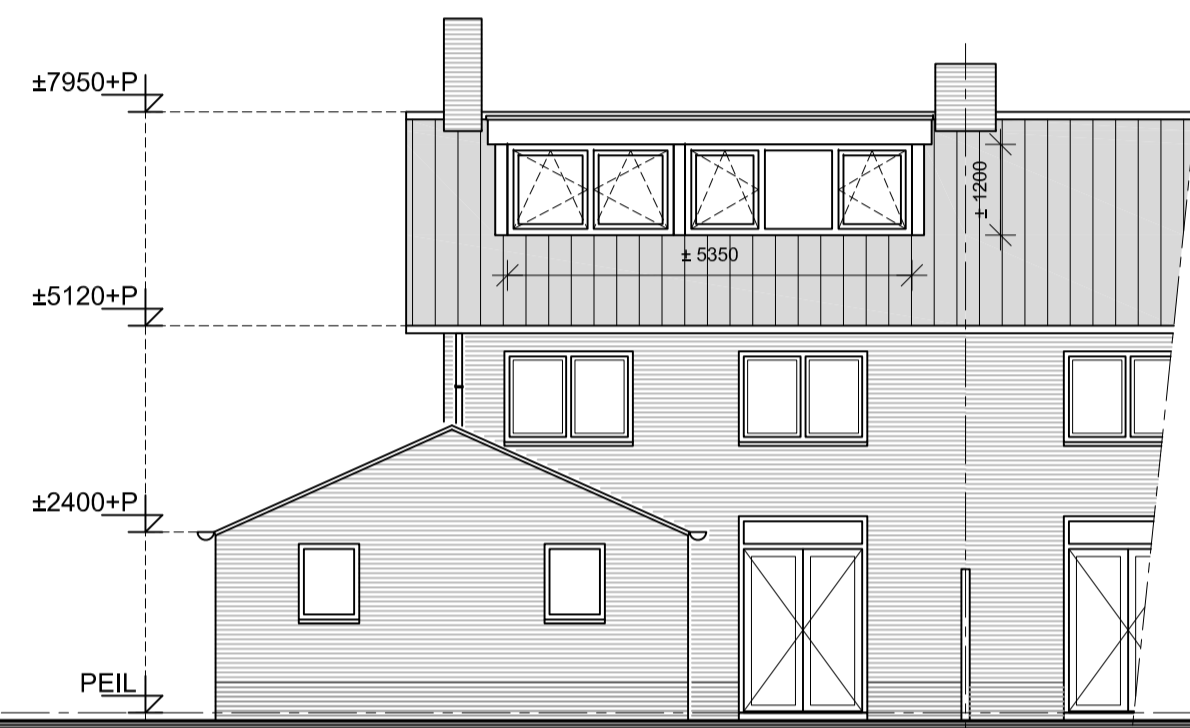

- Achtergevel (gewijzigd) -



- Zijgevel (gewijzigd) -

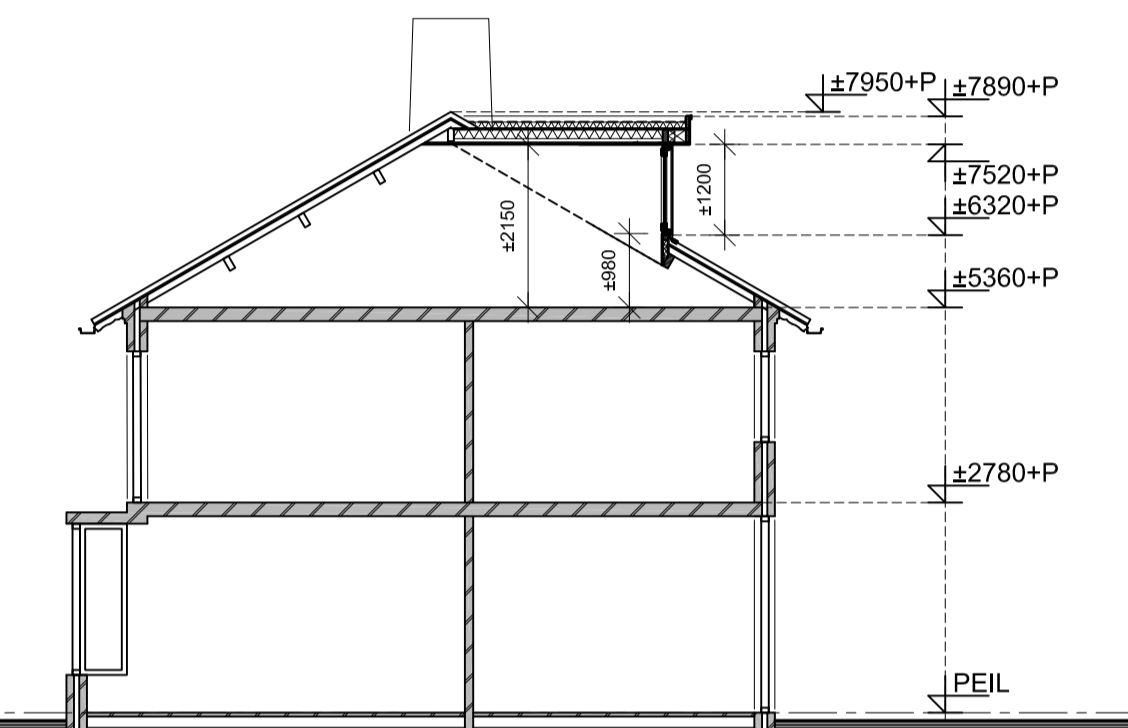

- Doorsnede (bestaand) -

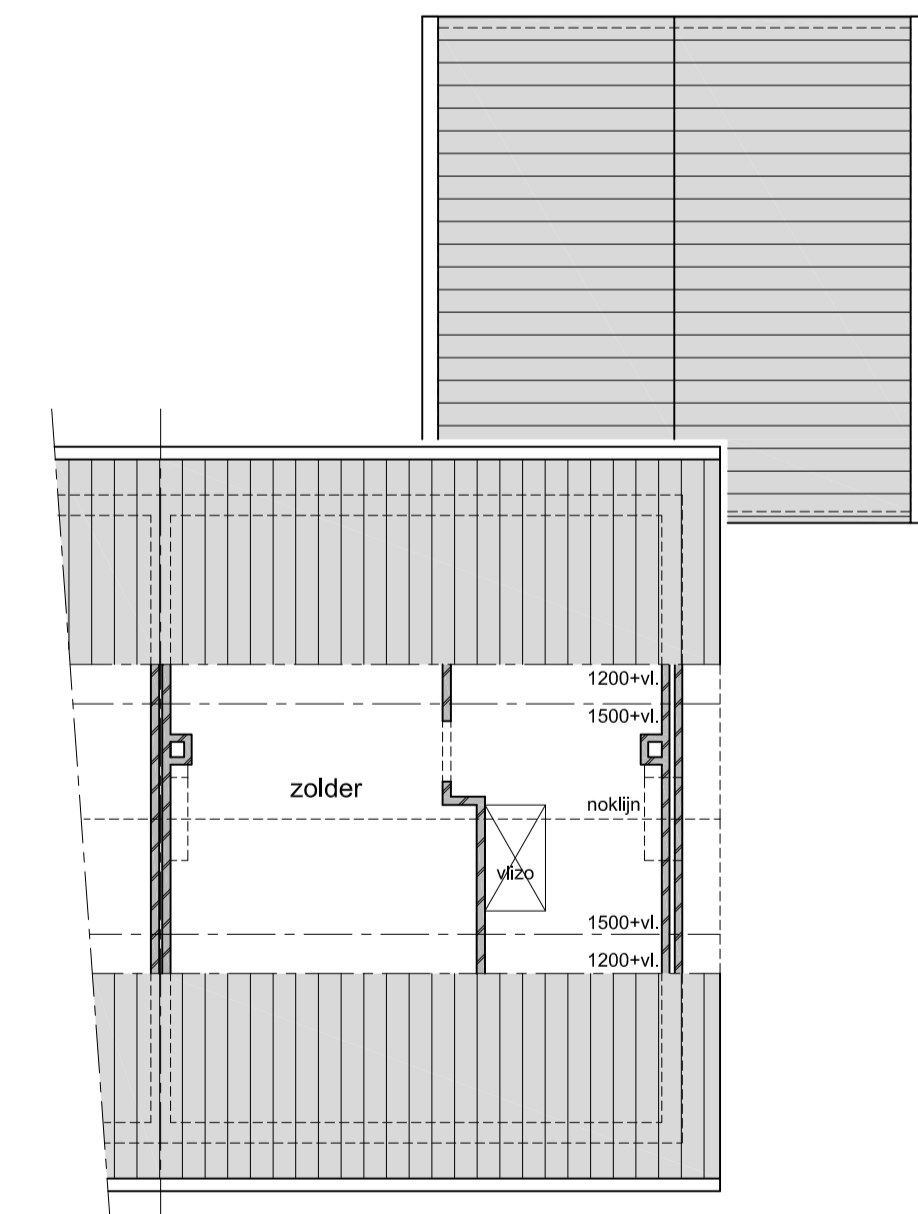

- Zolder (bestaand) -

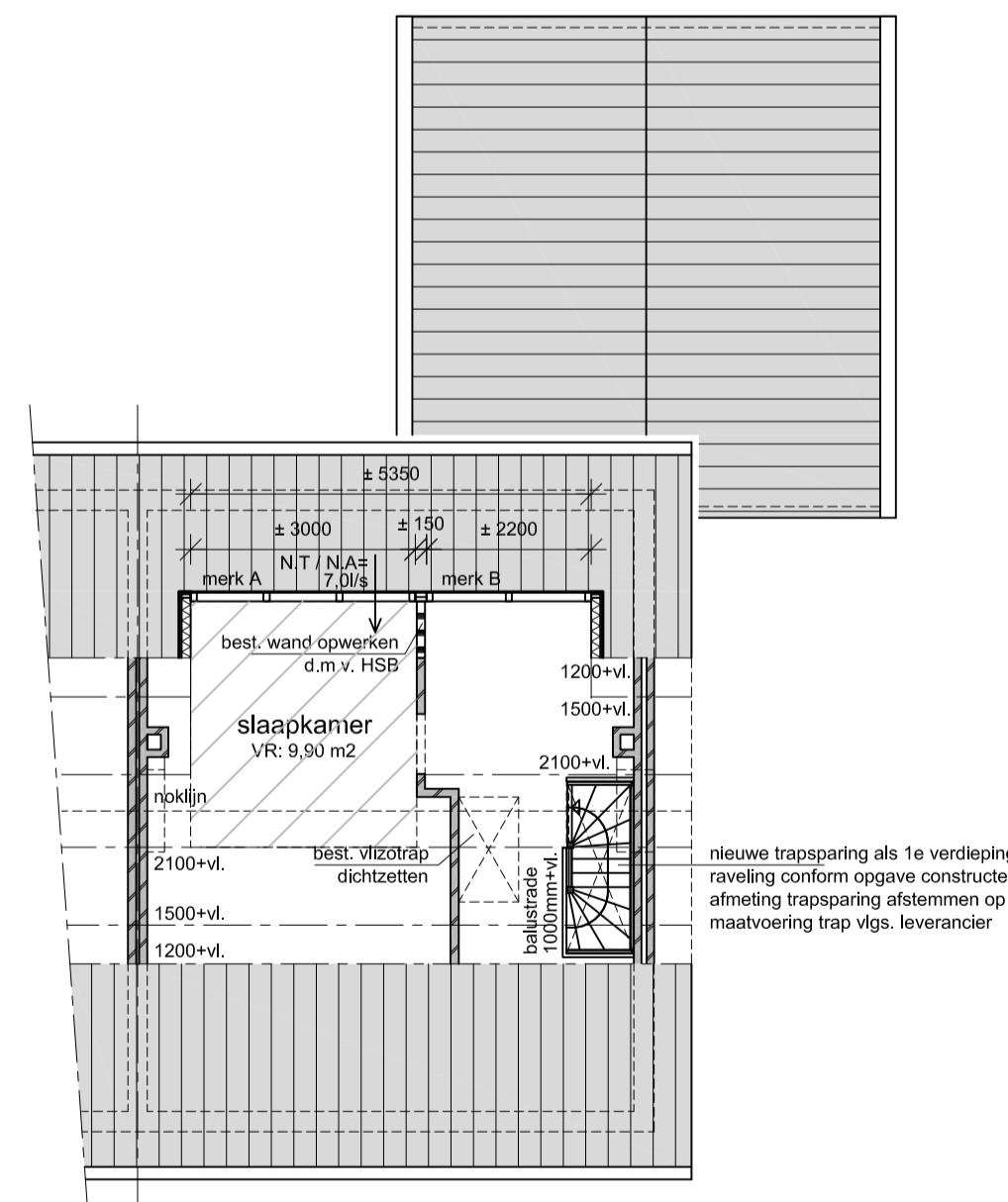

- Zolder (gewijzigd) -

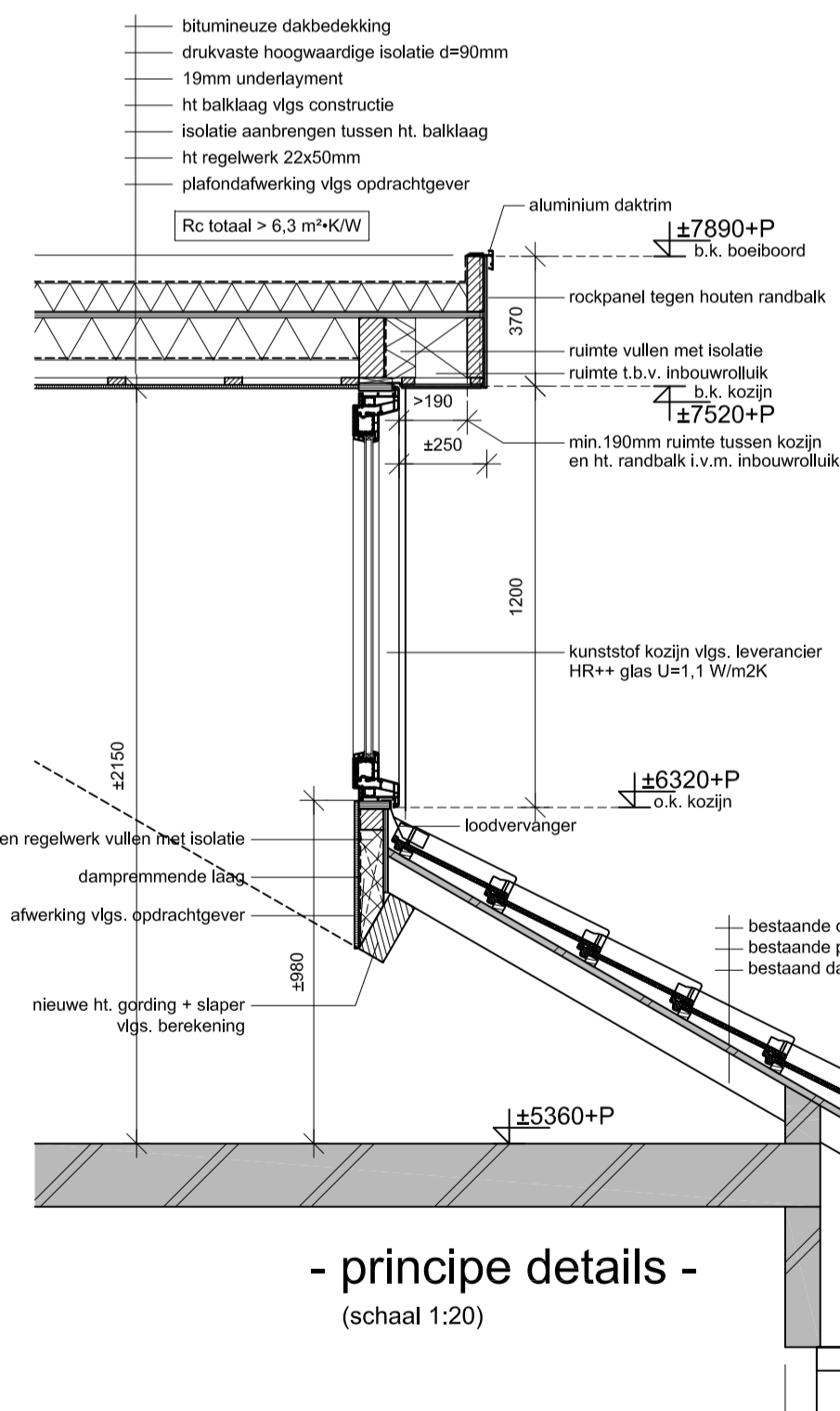

- principe details -
(schaal 1:20)

RENVOOI ALGEMEEN

- bestaande constructie / wand / vloer
- ▤ lichte scheidingswand

Alle nieuwe buitenkozijnen met HR+ beglazing U=1,1 W/m²K, binnenbeglazingssysteem
 Alle beweegbare delen in buitenkozijnen met tochtstrips / tochtprofielen en enkele kierdichting
 Hang- en sluitwerk buitenkozijnen met Politiekeurmerk Veilig Wonen, standaard klasse
 en moet voldoen aan NVM 5096 art. 20a
 bestaande cv-installatie uitbreiden volgens voorschriften van de desbetreffende fabrikant
 en volgens de NEN-eisen
 Bestaande ventilatie woning handhaven
 Bescherming tegen ratten en muizen conform bouwbesluit afdeling 3.10
 een uitwendige scheidingsconstructie heeft geen opening die breder zijn dan 0,01 m.
 De laagspanningsinstallatie, uitbreiden vlg voorschriften NEN 1010 en NEN 2768
 De waterleidinginstallatie, uitbreiden vlg voorschriften NEN 1006, NEN 2768 en NEN 3215
 BESTAANDE MATEN IN HET WERK TE CONTROLEREN DOOR AANNEMER

renvooi materialen

Onderdeel:	Materiaal:	Kleur:
Bepaling dakkapel	Hout	Antraciet
Kozijnen	kunststof	Antraciet
Drainende delen	kunststof	Antraciet
Rolluik	Bitumen	Zwart
Daktrim	Aluminium	Natuur
Hemelwaterafvoer	Zink	Natuur



- Situatie -

Schaal 1:1000
 Gemeente Nederweert
 Sectie A
 Perceelnr. 6299

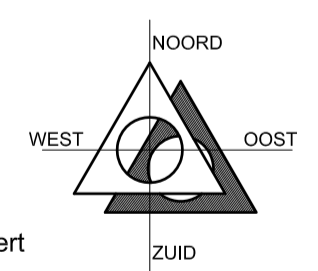

Toetsing afdeling 3.11 DAGLICHT

VG	oppervlakte	eis [0,5 m ²]	kozijn merken	Ad	factor Cb	factor Cu	Ae	totaal Ae
VR01	9,90 m ²	0,50 m ²	1 x A	2,30 m ²	0,73	1,00	1,68	1,68 m ²

Alle verblijfsruimten voldoen aan de equivalente daglichtoppervlakte gesteld in artikel 3.78 van het bouwbesluit.

Toetsing afdeling 3.6 LUCHTVERVERSING - Woonfunctie

nr.	benaming	functie	oppervlakte aantal	eis ventilatie capaciteit	toevoer	hoeveelheid aanwezig	ventilatie van	afvoer	hoeveelheid aanwezig	ventilatie naar
	slaapkamer	woonfunctie	9,90 m ²	7,0 l/s	NT	7,0 l/s	buiten	NA	7,0 l/s	buiten

NT = natuurlijke toevoer
 NA = natuurlijke afvoer

Toetsing afdeling 3.7 SPUIVOORZIENING - Woonfunctie

Toetsing verblijfsruimten

VG	oppervlakte	eis 3 dm ³ /s/m ²	kozijn merken	oppervlakte spuicomponeent	v [m/s]	totaal [dm ³ /s]	aanwezige spuivoorziening
VR01	9,90 m ²	29,70 dm ³ /s	1 x A	1,84 m ²	0,10	184,00	184,00 dm ³ /s

Alle verblijfsruimten voldoen aan de spuicapaciteit gesteld in afdeling 3.7 van het bouwbesluit.

TEKENING IS T.B.V. GOEDKEURING DOOR BOUW- EN WONINGTOEZICHT

Dakkapel woonhuis [redacted] Bredeweg 37 te Nederweert					
onderdeel	Bestaande en gewijzigde plattegronden, gevels en doorsneden				
datum	28-05-2021	schaal	1:20/100	blad	BB101
wijziging	A	20-07-2021	B	-	C