

## Bijlage 1: Stroomschema boetebeleid gemeenten Zuid-Limburg

Het college kan besluiten om een bepaalde stap of bepaalde stappen van het herstellende traject over te slaan dan wel meerdere keren toe te passen. In beginsel wordt het onderstaande stroomschema als leidend gezien.

Stroomschema boetebeleid gemeenten Zuid-Limburg

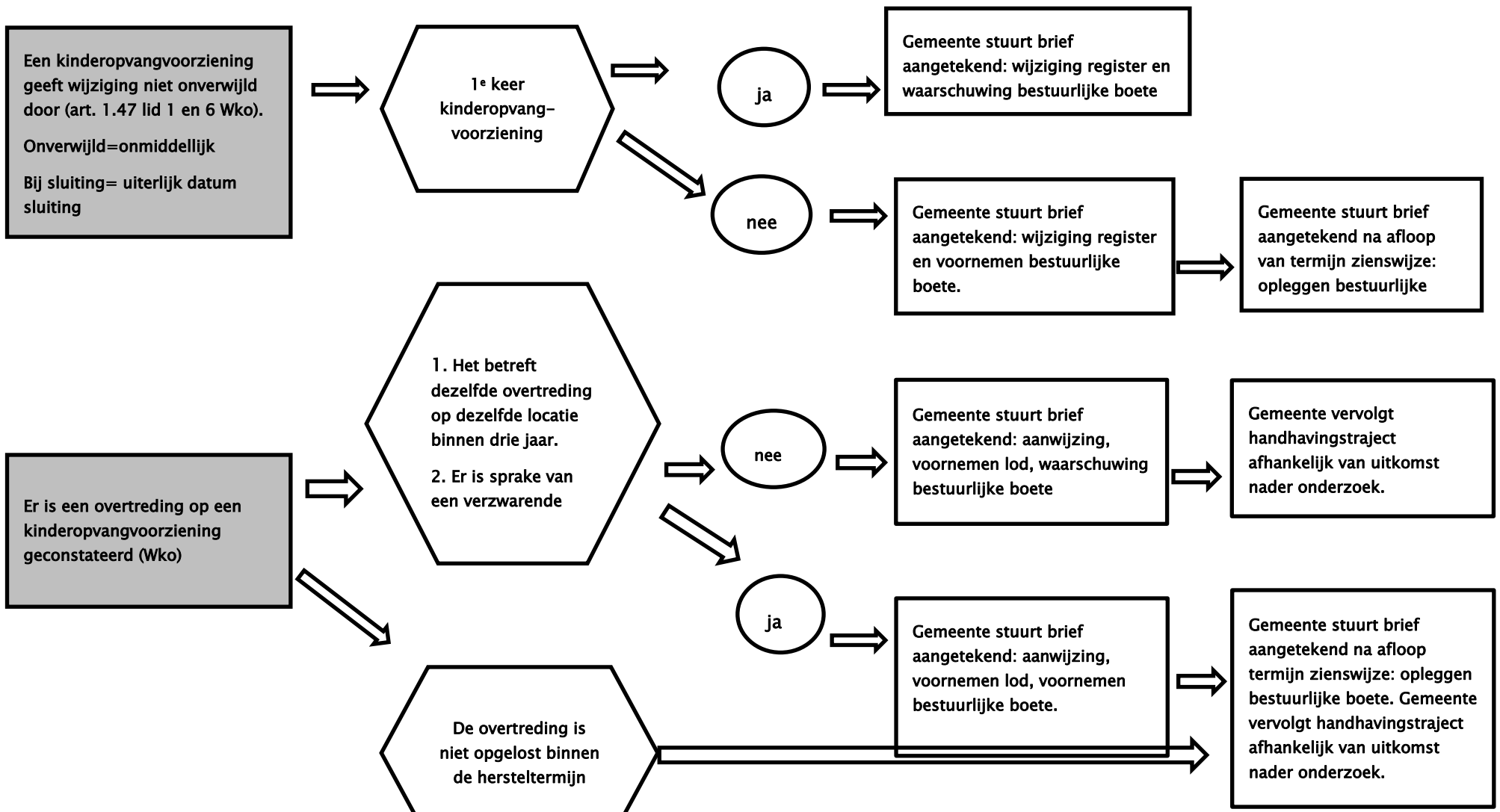

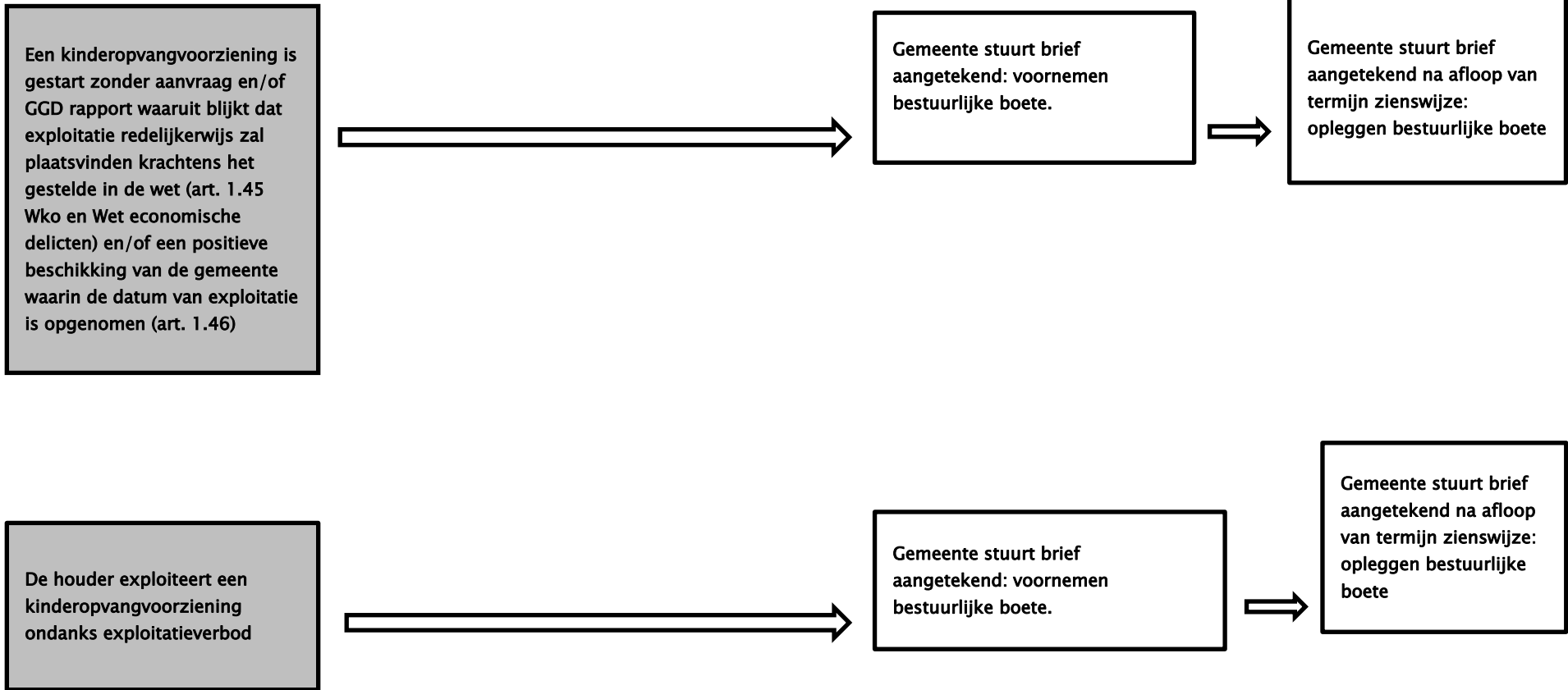

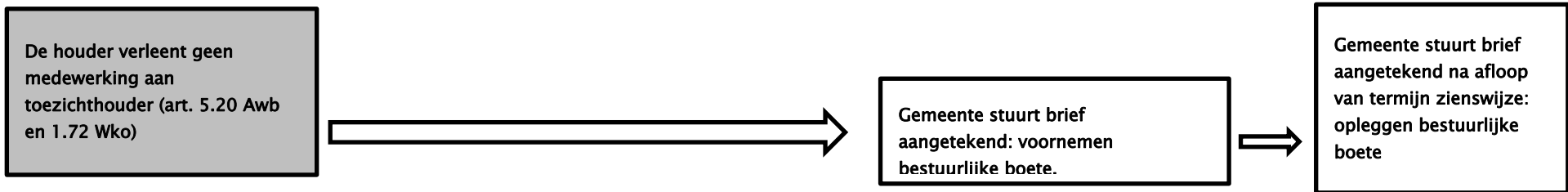

## Bijlage 2: Afwegingsmodel

Diversen mbt naleving, registratie en wijzigingen			
Wettelijke bepaling / kwaliteitseis	Maximale hersteltermijn	Bestuurlijke boete	Last onder dwangsom per constatering <sup>1</sup>
Niet voldoen aan de definitie van kinderopvang, gastouderopvang, gastouder of gastouderbureau.	N.v.t, intrekken toestemming tot exploitatie is aan de orde.	n.v.t.	n.v.t.
Start exploitatie voor ontvangst toestemming college <sup>2</sup> of voor de datum waarop college bepaald heeft dat exploitatie mag aanvangen.	n.v.t.	Gelijk aan bedrag boete 4 <sup>e</sup> categorie (2019: € 20.750)	€ 20.750 <sup>3</sup>
Houder geeft wijziging van in het LRK opgenomen gegevens later door / niet door terwijl dit zou moeten gebeuren zodra de houder bekend is met deze wijziging.	n.v.t.	€ 2.000	€ 2.000
Niet nakomen van een vordering tot medewerking van de toezichthouder.	n.v.t.	Gelijk aan bedrag boete 2 <sup>e</sup> categorie (2019: € 4.150)	Gelijk aan bedrag boete 2 <sup>e</sup> categorie
Niet opvolgen van een aanwijzing / bevel.	n.v.t.	€ 4.000	n.v.t.
Niet opvolgen van exploitatieverbod gegeven opgelegd op grond van art. 1.66 Wko.	n.v.t.	€ 20.750	n.v.t.

<sup>1</sup> Voor alle op te leggen lasten onder dwangsom geldt dat de uiteindelijk hoogte van het bedrag berekend wordt op de wijze zoals opgenomen in het handhavingsbeleid.

<sup>2</sup> Overtreding van art. 1.45 en 1.46 Wko is een misdrijf conform art. 1 lid 2 Wet op de economische delicten. College zal eerst aangifte hiervan doen bij het OM, indien het OM aangeeft niet te vervolgen of de bestraffing aan het college over te laten, volgt oplegging van een boete maximaal gelijk aan de boete zoals genoemd in de Wet op de economische delicten.

<sup>3</sup> Betreft een preventieve last onder dwangsom

Diversen mbt naleving, registratie en wijzigingen			
Niet nakomen van een afspraak zoals genoemd in 167 Wet op het primair onderwijs.	n.v.t.	€ 4.000	n.v.t

Praktijk / uitvoering			
Wettelijke bepaling / kwaliteitseis	Maximale hersteltermijn	Bestuurlijke boete	Last onder dwangsom per constatering
De houder biedt geen verantwoorde opvang.	2 weken	€ 8.000 GO: € 2.000	€ 8.000 GO: € 2.000
Het gastouderbureau voldoet niet aan zijn zorgplicht.	2 weken	€ 4.000	€ 4.000
De houder voldoet niet aan zijn informatieplicht.	2 maanden	€ 1.000	€ 1.000
De houder zorgt er niet voor dat conform het beleid gehandeld wordt.	2 weken	€ 2.000	€ 2.000
De houder voldoet niet aan de eisen gesteld aan veilige en gezonde kinderopvang <sup>4</sup> .	2 weken	€ 3.000 GO: € 500	€ 3.000 GO: € 500
De houder voldoet niet aan de eisen mbt formatie en/of kwalificatie.	2 weken	€ 5.000 GO: € 200	€ 5.000 GO: € 200
De houder voldoet niet aan de eisen mbt stabiliteit (GO: groepsgrootte).	2 weken	€ 3.000 GO: € 300	€ 3.000 GO: € 300
De houder voldoet niet aan de eisen mbt de VOG's en het personenregister kinderopvang.	2 weken	€ 3.000 GO: € 500	€ 3.000 GO: € 500

<sup>4</sup> Met uitzondering van het niet handelen conform beleid, dat valt onder "houder zorgt er niet voor dat conform het beleid gehandeld wordt"

Praktijk / uitvoering			
De houder voldoet niet aan de eis mbt de voertaal, taaleis VE en de taaleis BSO.	2 weken	€ 3.000 (voertaal) € 1.500 (overige) GO: € 200	€ 2.000 GO: € 200
De binnen- en buitenspeelruimtes voldoen niet aan de eisen. De VGO voldoet niet aan de eisen.	2 weken	€ 2.000 GO: € 200	€ 2.000 GO: € 200
De houder voldoet niet aan het ouderadviesrecht / klachtrecht.	6 maanden	€ 1.000	€ 1.000
De houder van het gastouderbureau voert aantoonbaar de kassiersfunctie en/of de verplicht gestelde gesprekken niet uit.	2 weken	€ 3.000	€ 3.000
De houder voldoet niet aan de uren norm voor VE.	2 weken	€ 2.000	€ 2.000

Documenten			
Wettelijke bepaling / kwaliteitseis	Maximale hersteltermijn	Bestuurlijke boete	Last onder dwangsom
De houder heeft beleidsdocumenten die onvolledig zijn en/of niet alle verplicht te beschrijven onderwerpen bevatten en/of niet actueel zijn.	2 maanden	€ 3.000 voor het ontbreken van het document  € 750 voor iedere (sub)eis waaraan niet is voldaan	€ 3.000 het ontbreken van het document  € 750 voor ieder(e) (sub)eis waaraan niet is voldaan

<b>Documenten</b>			
De administratie van de houder bevat niet alle verplicht op te nemen documenten en/of is op verzoek van de toezichthouder niet onverwijld te raadplegen.	2 maanden	€ 3.000 per ontbrekend document	€ 3.000 per ontbrekend document
De houder gebruikt geen VE programma dat voldoet aan de eisen	2 maanden	€ 1.000	€ 1.000