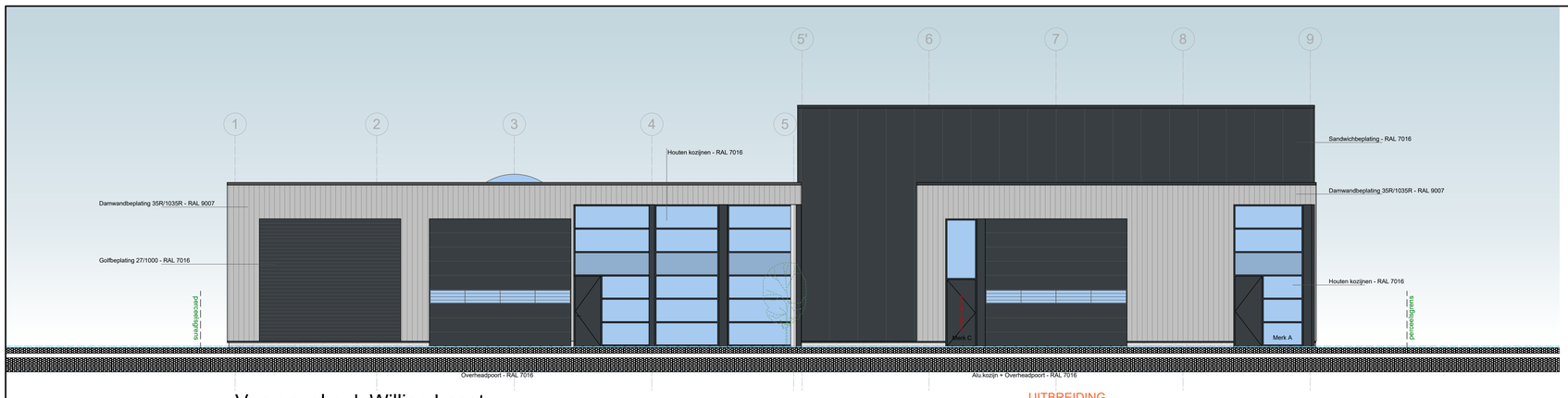

Voorgevel a.d. Willige Laagt
[zuid-west]

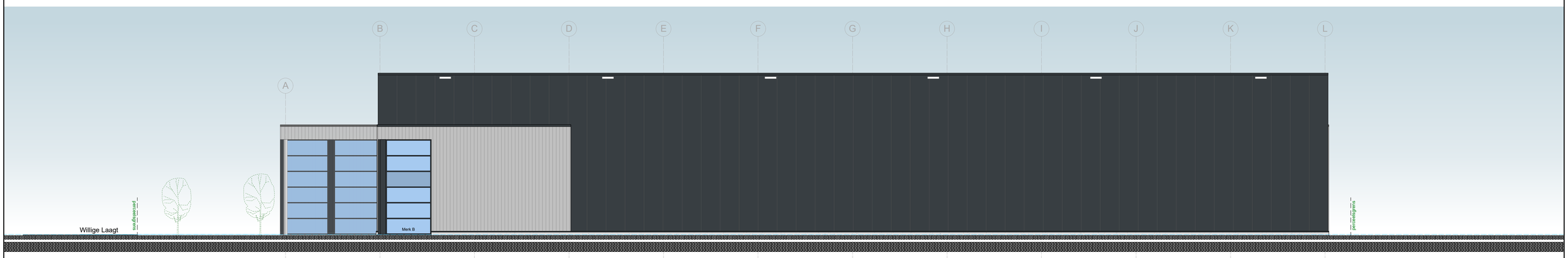

Rechter zijgevel
[zuid-oost]

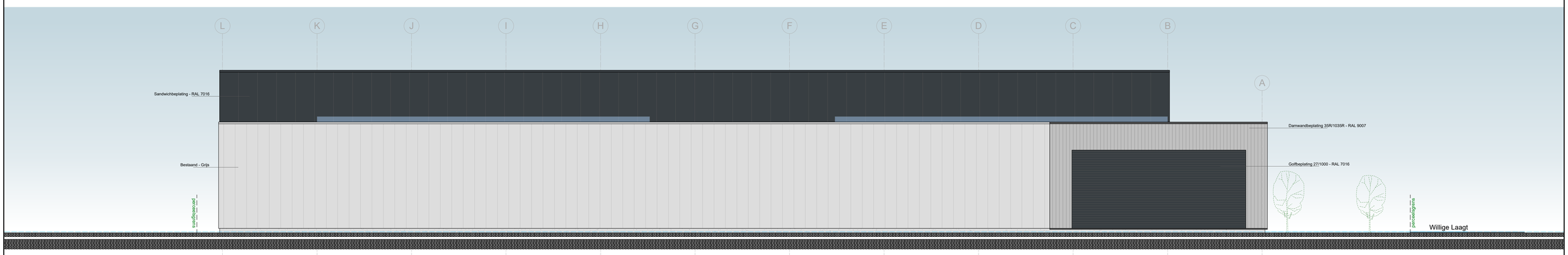

Linker zijgevel
[noord-west]

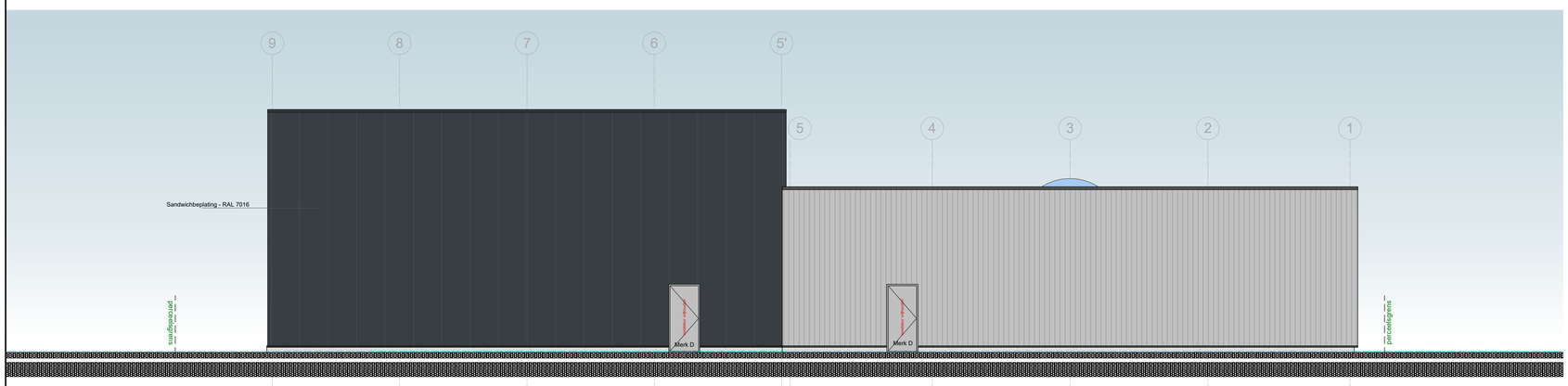

Achtergevel
[noord-oost]

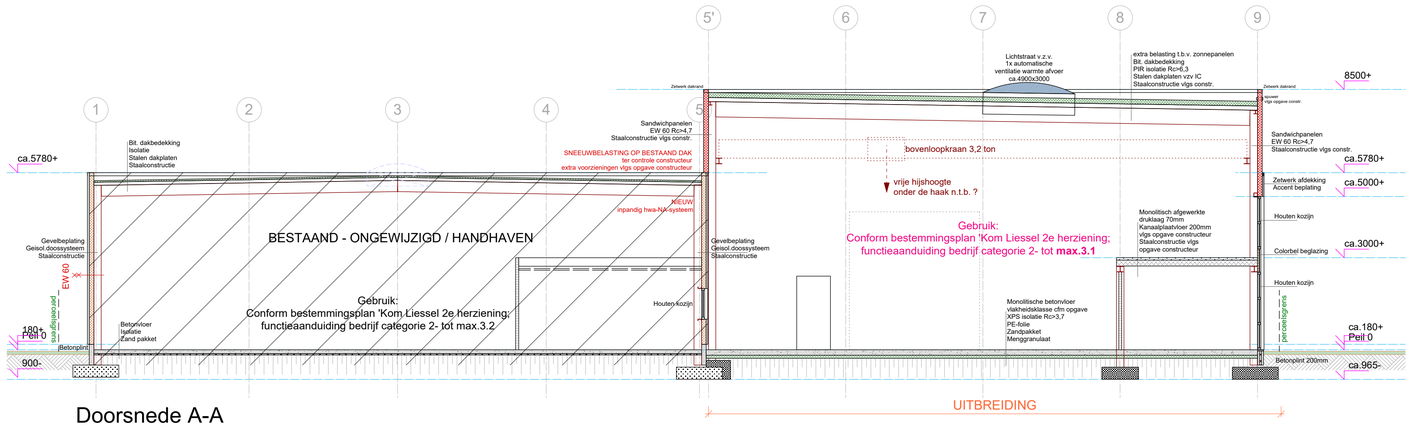

Doorsnede A-A

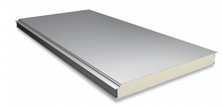

Sandwich gevelpanelen

Anthracite (RAL 7016)

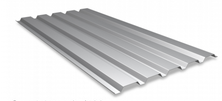

Gevelplaten 35/1035

Orion (RAL 9007)

RENVOOI - ZIE TEKENING B-01

Bouwburo Z+		Adriaan Flinklaan 14 5915 JG Venlo T 077 - 463 82 90 F 077 - 463 82 91
Opdrachtgever:	HVL Beheer B.V. Willige Laagt 14 5757 PZ Liessel	E info@burozplus.nl I www.burozplus.nl
Project:	Uitbreiding bedrijfspand a.d. Willige Laagt 8 5757 PZ te Liessel	
Onderdeel:	BESTEKTEKENING - AANZICHTEN / DOORSNEDE	KvK 12046852
Schaal:	1 : 100 841x841	
Datum:	21-01-2021 Gewijzigd: A) 24-03-2021	Tek.nr.: B-02
	Architectuur - Tekenburo - Projectmanagement	

Deze tekening mag zonder schriftelijke toestemming niet worden geproduceerd / Maatvoering, uitvoering, materiaal gebruik vallen onder verantwoordelijheid opdrachtgever. Bouwburo Z+ is een handelnaam van VZ Management BV