

## renvooi algemeen

Geldende voorschriften:

de woningwet met het daarin genoemde Bouwbesluit 2012

Alle eurocodes en nationale bijlages zoals opgenomen in "De Regeling Bouwbesluit 2012"

## renvooi betonconstructies

Geldende voorschriften: NEN-EN 1992, NEN-EN 13670

NEN-EN 206-1 + NEN 8005

constructiedeel	beton-kwaliteit:	milieuklasse:	dekking: in mm	Kwaliteit betonstaal:	B500
keldervloer	-	boven : onder :	- -	Algemene gegevens: Eventuele hulpwapening is niet getekend.	
kelderwand	-	boven : onder :	- -	Werkvloeren minimaal betonkwaliteit C12/15, milieuklasse X0. Voor aanvullende eisen zie eventueel bestek.	
kelderdek	-	boven : onder :	- -	Opgave van alle onderstempelingsvoorzieningen dienen door de aannemer te worden aangeleverd.	
vloer	C20/25	boven : onder :	XC4 XC4	Eisen brandwerendheid : (opgave in minuten) Hoofddraagconstructie : -	
wand	-	boven : onder :	- -	Vloeren : - Wanden : -	
balk, poer	-	boven : zij : onder :	- - -	Laslengten en verankeringslengten. (opgave in millimeters) (Toepassen tenzij er op tekening anders is aangegeven)	
kolom	-	rondom :	-	staafdiameter *8 *10 *12 *14 *16 *20 *25 *32	
prefab	-	volgens opgaven leverancier		min. laslengte 300 400 500 630 750 1000 1250 1500	

Nominale betondekking op buitenste wapening (opgave in millimeters).

Toeslagen t.g.v. oncontroleerbare vlakken zijn hierin verwerkt.

Nominale maatafwijkingen: 5 mm.

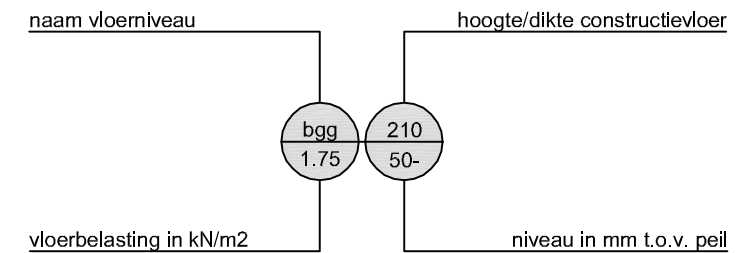

## status

voorlopig  ter commentaar  definitief  voor uitvoering

## inhoudsopgave

bladnummer.	omschrijving	schaal	datum	wijziging	wijziging	status
001	palenplan	1:50	16-03-2021	A.	B.	definitief
002	vloerplan	1:50	16-03-2021	A.	B.	definitief
003	wapening vloerplan	1:20	16-03-2021	A.	B.	definitief

projectnaam: **S.L. van Alterenlaan 28 Jaarsveld**  
 onderdeel: **constructies zwembad**

getekend: <b>MvdL</b>	opdrachtgever: <b>Pieter van der Lee Jaarsveld</b>	schaal: <b>1:50 &amp; 1:20</b>
constructeur: <b>MvdL</b>	bouwkundig aannemer: -	status: <b>definitief</b>
wijziging A: -		formaat: <b>A3</b>
wijziging B: -		projectnummer <b>2021.32</b>
wijziging C: -	 <b>van der linden constructie advies</b>	datum: <b>16-03-2021</b>
wijziging D: -	Triumphperenlaan 36 3452 EL Vleuten	bladnummer: <b>000</b>
	06-14638396 constructieadvies@casema.nl	

beton: C20/25  
 wapening: B500  
 consis.gebied: 3  
 stekkenlijm: HILTI  
 lijmtipe: HIT RE 500  
 inlijmdierte: 200 mm

milieuklasse: dekking  
 boven: XC4 25  
 zij: XC4 30  
 onder: XC4 30

voorschriften:  
 NEN-EN 1992  
 NEN-EN 9997-1  
 NEN-EN 13670  
 NEN-EN206-1+NEN8005

Bij Prefab wapeningskorven voldoende flexibiliteit houden t.b.v. maatvoeringen, stortslaven, verspringende lassen, e.d.  
 Eventuele hulpwapening is niet getekend.  
 Werkvloeren minimaal betonkwaliteit C12/15, milieuklasse X0.

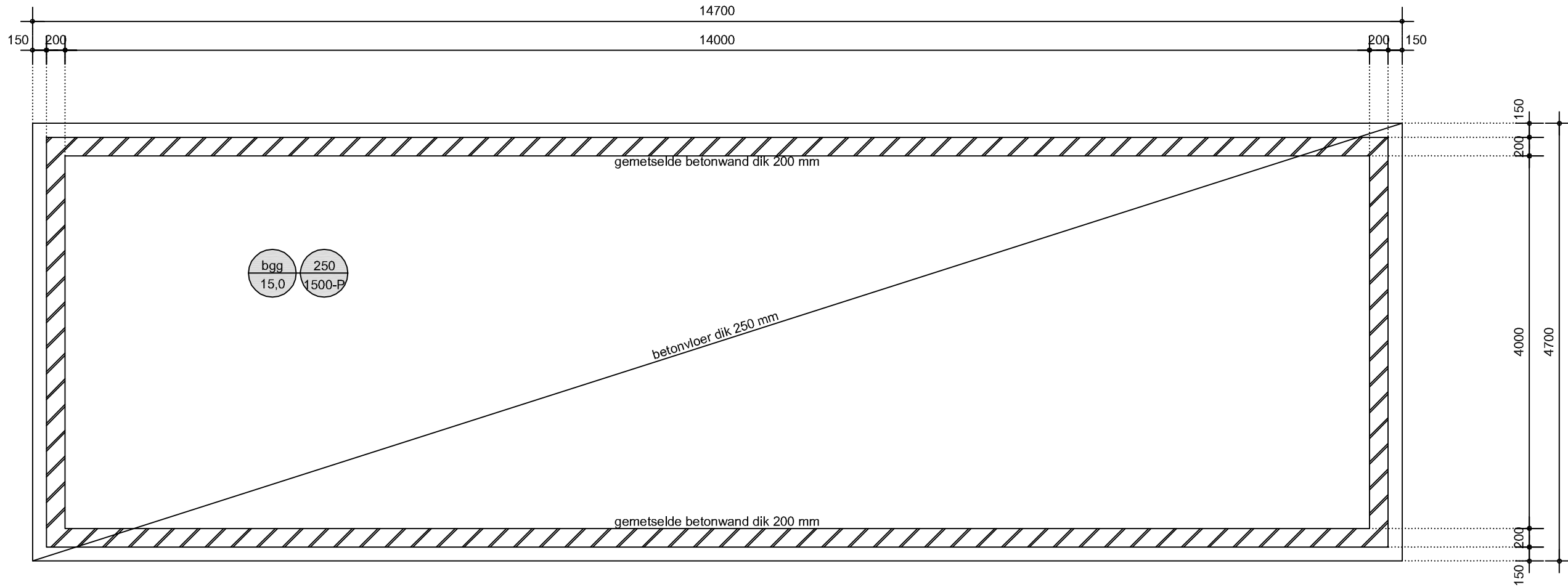

sparingen in vloer t.b.v. installaties volgens opgave zwembadleverancier en ter controle van VDLCA

schaal: 1:50 & 1:20  
 status: definitief  
 formaat: A3  
 projectnummer: 2021.32  
 datum: 16-03-2021  
 blad: 002

projectnaam: Hoekelumseboslaan 5 De Meern  
 onderdeel: plattegrond zwembadvloer

Triumphperenlaan 36  
 3452 EL Vleuten

construcieadvies@casema.nl  
 van der linden constructie advies

06-14638396

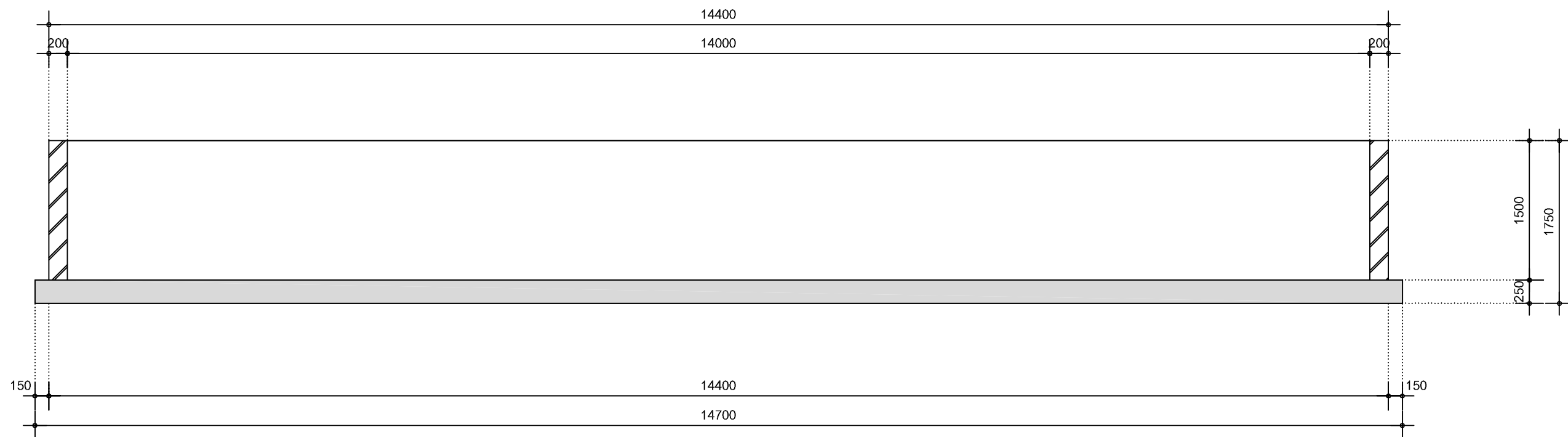

langsdoorsnede

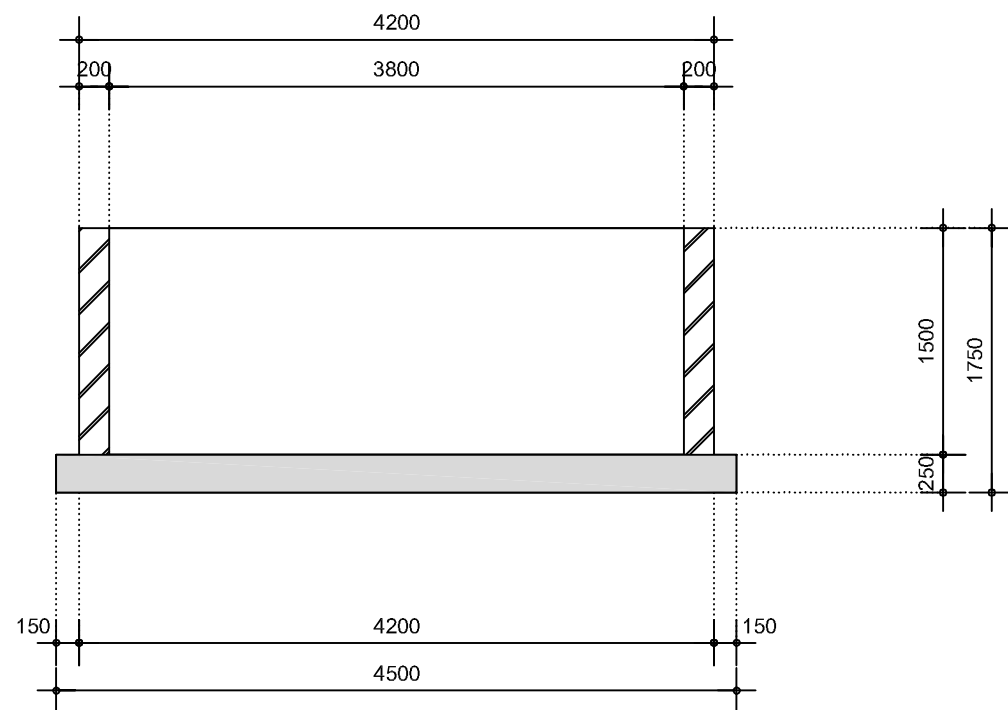

dwarsdoorsnede

beton: C20/25  
 wapening: B500  
 consis.gebied: 3  
 stekkenlijm: HILTI  
 lijmtipe: HIT RE 500  
 inlijmdiepte: 200 mm

milieuklasse: dekking  
 boven: XC4 25  
 zij: XC4 30  
 onder: XC4 30

voorschriften:  
 NEN-EN 1992  
 NEN-EN 9997-1  
 NEN-EN 13670  
 NEN-EN206-1+NEN8005

Bij Prefab wapeningskorven voldoende flexibiliteit houden t.b.v. maatvoeringen, stortslouven, verspringende lassen, e.d. Eventuele hulpwapening is niet getekend. Werkvloeren minimaal betonkwaliteit C12/15, milieuklasse X0.

schaal: 1:50 & 1:20

status: definitief

formaat: A3

projectnummer: 2021.32

datum: 16-03-2021

blad: 002

projectnaam: Hoekelumseboslaan 5 De Meern  
 onderdeel: doorsneden

Triumpherenlaan 36

3452 EL Vleuten



van der linden constructie advies

constructieadvies@casema.nl

06-14638396

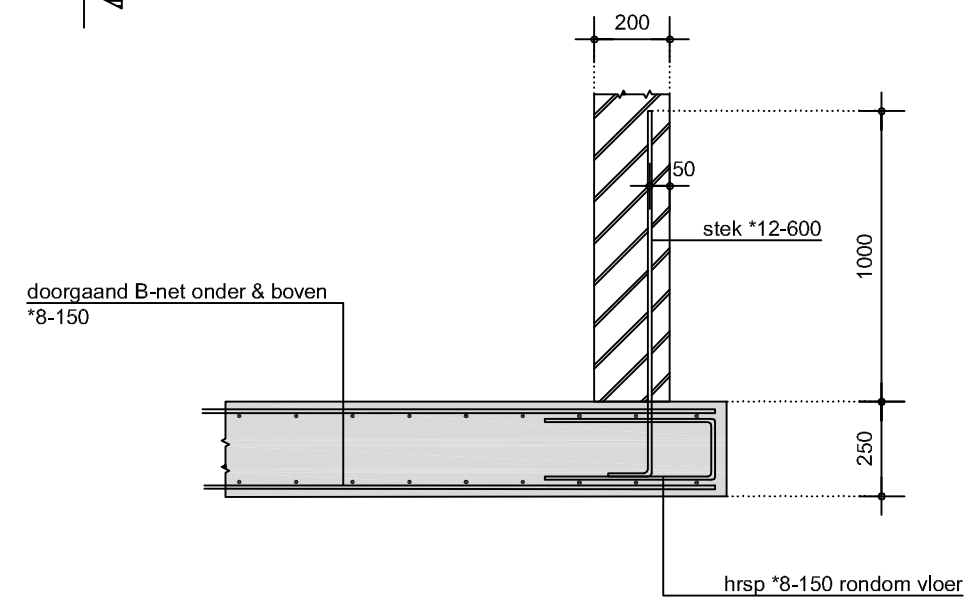
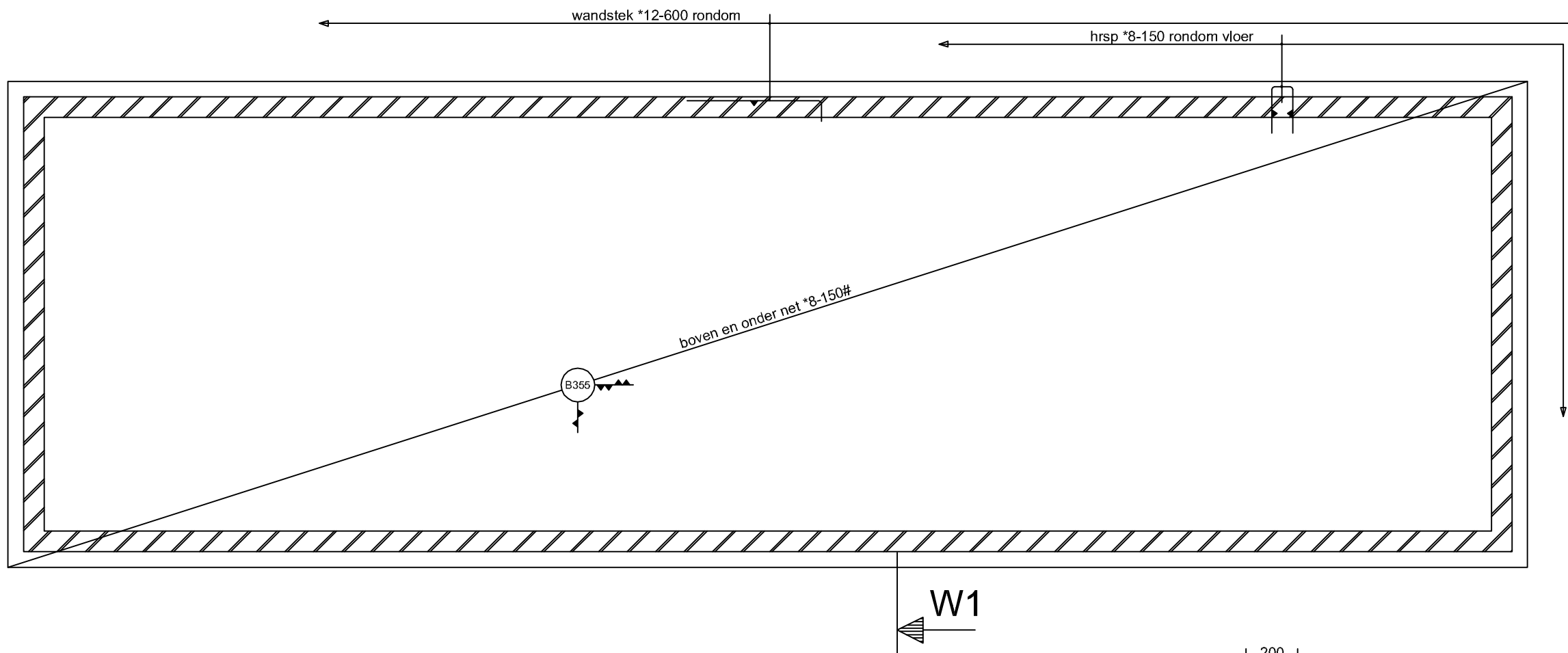

detail W1

beton:	C20/25
wapening:	B500
consis.gebied:	3
stekkenlijm:	HILTI
lijmtype:	HIT RE 500
inlijm diepte:	200 mm
milieuklasse: dekking	
boven:	25
zij:	30
onder:	30
voorschriften:	
	NEN-EN 1992
	NEN-EN 9997-1
	NEN-EN 13670
	NEN-EN206-1+NEN8005

Bij Prefab wapeningskorven voldoende flexibiliteit houden t.b.v. maatvoeringen, stortslaven, verspringende lassen, e.d. Eventuele hulpwapening is niet getekend. Werkvloeren minimaal betonkwaliteit C12/15, milieuklasse X0.

schaal:	1:20
status:	<b>definitief</b>
formaat:	A3
projectnummer	2021.32
datum:	16-03-2021
blad:	003

projectnaam: **Hoekelumseboslaan 5 De Meern**  
 onderdeel: **wapening vloerplan**

Triumphperenlaan 36  
 3452 EL Vleuten  
 van der linden constructie advies  
 constructieadvies@casema.nl  
 06-14638396