

Bestaande legger.

Legenda

-  stuw, vastgesteld
-  vaste dam, vastgesteld
-  watermolen (geen legger-object)
-  watergang primair, vastgesteld
-  kernzone, vastgesteld
-  profiel van vrije ruimte, vastgesteld
-  gebied met leggerwijziging

Overzichtskaartje (schaal 1:650.000)

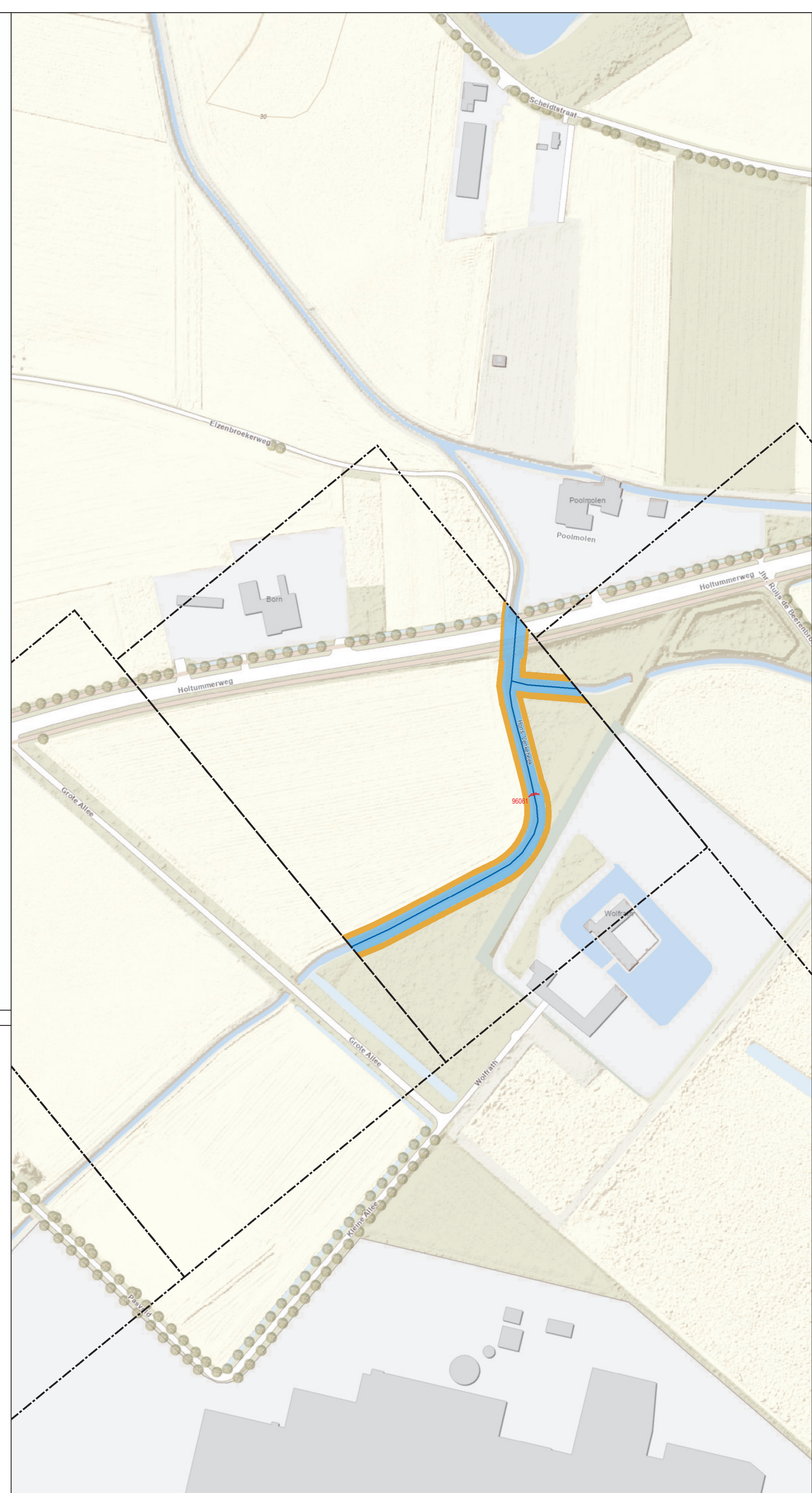

Leggerwijziging.

Legenda

-  stuw, vastgesteld
-  primaire watergang, vastgesteld
-  kernzone, vastgesteld
-  profiel van vrije ruimte, vastgesteld
-  gebied met leggerwijziging

Leggerwijziging.

Omschrijving leggerwijziging:
 Vergunningsaanvraag uitbreiding VDL Nedcar
 de Hons-Venkebeek

Datum vaststelling:

Get.: 06-05-2021 M.V.

Besluitnr.: 2021-Z96

Schaal: 1 : 1500

Tek.nr.: 2021-Z96-L

Blad: 12

Formaat: A1



waterschap
limburg

met de omgeving, voor de omgeving

Postbus 2207 Tel.: 088 - 68 90 100
 6240 CC Roermond E: info@waterschaplimburg.nl