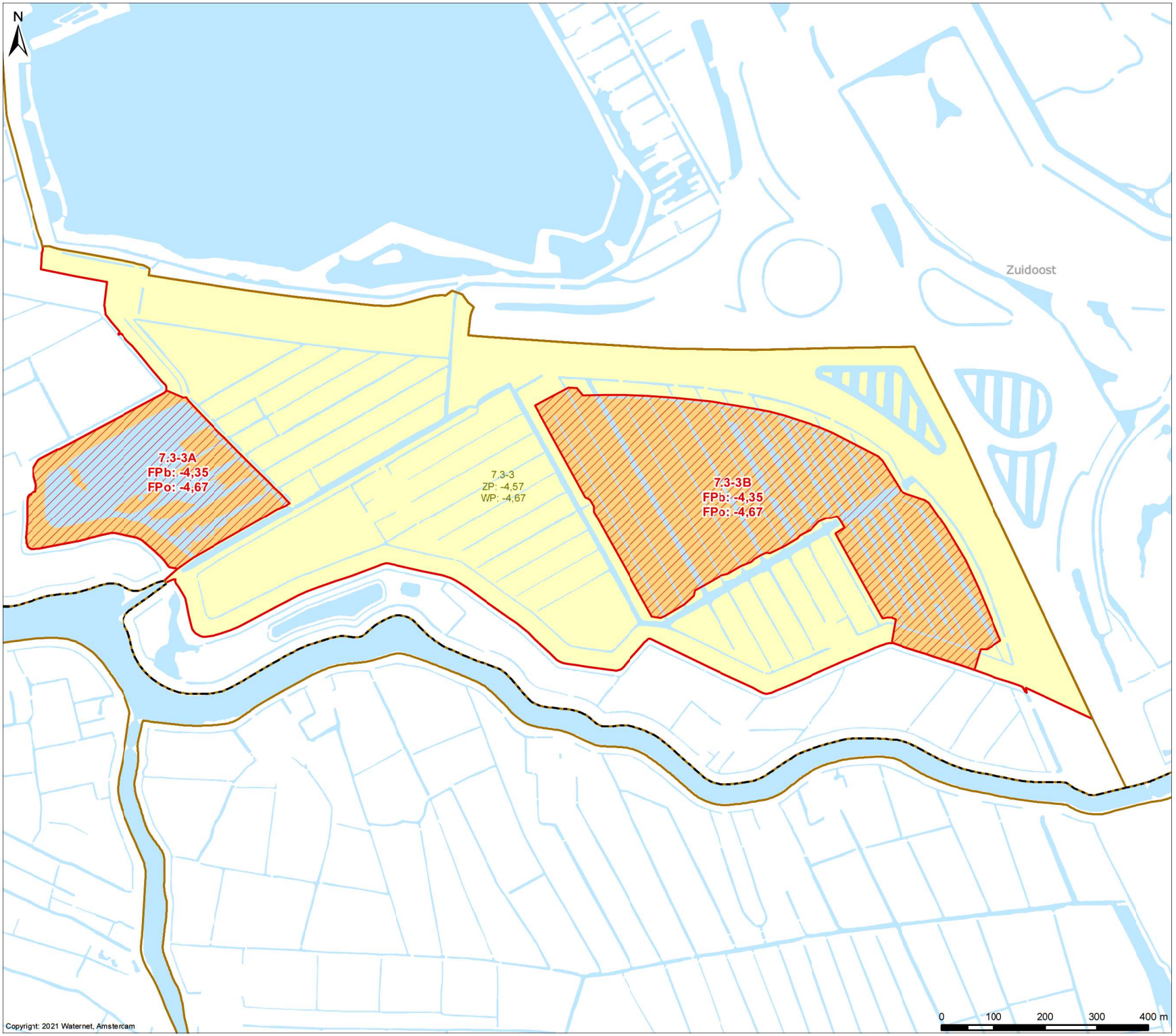

Copyright: 2021 Waternet, Amstercam

Kaart behorende bij gedeeltelijke aanpassing van het peilbesluit

Holendrechter- en Bullewijker Polder, Peilgebied 7.3-3

(Onderdeel Bijlmerring II)

Verklaring

- Aangepast peilgebied
- Aanpassingen aan peilçebied 7.3-3

7.3-3	Nummer peilgebied
Streefpeil	
ZP	Zomer peil
WP	Winter peil
FPb	Flexibel peil bovengrens
FPo	Flexibel peil ondergrens

Peilen in m. t.o.v. NAP

- Af- en aanvoergebieden

Vastgesteld door het Algemeen Bestuur
van het Waterschap Amstel, Gooi en Vecht
bij besluit BBV 21.0190 d.d. 08-07-2021

G.M. van den Top
Dijkgraaf

G. Nottelman
Secretaris

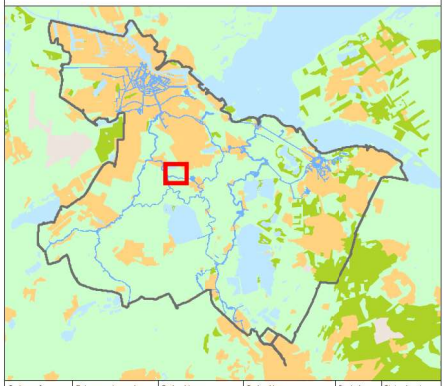

Certograaf:	Datum eerste versie:	Opdrachtgever:	Opdrachtnr:		Controleur:	Status kaart:
WM	15-12-2020	AW	20201112-2		JO	Definitief
Laatste wijziging:	Datum laatste versie:	Projectleider:	Formaat:	Schaal:	Kaartnummer:	Bladnr:
WM	28-05-2021	A. v.d. Wal	A3	1:7.000	**B20200096**	-

Kaart behorende bij gedeeltelijke aanpassing van het peilbesluit

Holendrechter- en Bullewijker Polder, Peilgebied 7.3-3

(Onderdeel Bijlmerring II)

waterschap amstel gooi en vecht

Bezoekadres:
Korte Ouderkerkerdijk 7
1096 AC Amsterdam
Tel. 0900-9394