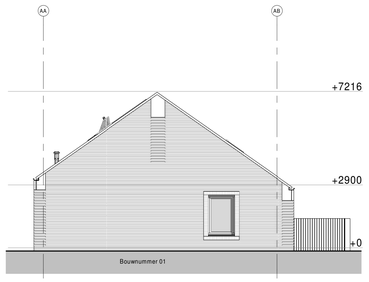
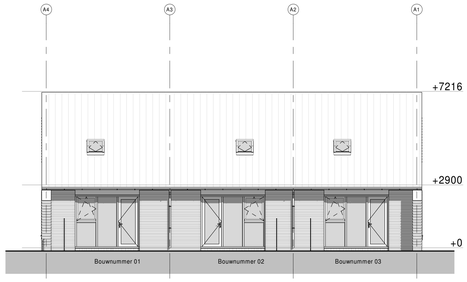


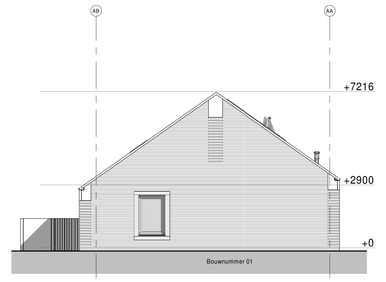
voorgevel
1 : 100



rechtergevel
1 : 100



achtergevel
1 : 100



linkergevel
1 : 100

Renvooi materialen

- Gevelmetselwerk 1
- Gevelmetselwerk 2
- Gevelmetselwerk 3
- Prefab beton
- Kalkzandsteen
- Cellenbeton
- HSB binnenwand
- Houtskeletbouw (HSB)
- Isolatie
- Ribbenvloer
- Kanaalplaatvloer
- Cementdekvloer

Renvooi installaties

- wanduitlopunt
- plafonduitlopunt
- dubbele wandcontactdoos (boven elkaar)
- dubbele wandcontactdoos (naast elkaar)
- enkele wandcontactdoos
- enkele schakelaar
- dubbele schakelaar
- wisselschakelaar
- ms hoofdbediening mech. ventilatieschakelaar
- bedrade leiding
- onderbroken leiding
- draadloos punt
- centraal aanlijpunt
- drukknop bel
- bel
- rookmelder
- rookmelder (uit de wand)
- afvalpunt t.b.v. mv
- afvalpunt t.b.v. mv (uit de wand)
- verdeler t.b.v. vloerverwarming
- installatie schacht
- radiator
- 30 wtw/bo
- 60 wtw/bo
- 30 wrd
- mechanische ventilatie unit
- zonnepanelen
- vaatwasser
- koelkast
- elektrische boiler
- magnetron aansluiting
- tel telecom aansluiting
- cai antenne aansluiting
- th thermostaat
- hwa hemelwaterafvoer
- vr ventilatierooster
- wm wasmachine
- wd wasdroger
- wk wasemkap
- ek elektrisch koken
- cv centrale verwarming

De installaties voldoen aan normblad NEN 1010, de laatste versie.
De wandcontactdozen worden geplaatst op een hoogte van ca. 300 mm vanaf de vloer.
De schakelaars worden geplaatst op een hoogte van ca. 1050 mm vanaf de vloer.
De wandcontactdozen boven het aanrechtblad in de keuken worden op ca. 1250mm van de vloer geplaatst.

Renvooi Rc waarden

Onderdeel:	Opbouw:	Rc waarde:
Begane grondvloer	Ribcassettevloer(350) - Cementdekvloer(60)	3,50 M² K/W
Gevels	Prefab beton(100) - Isolatie(131) - Luchtspouw(39) - Gevelmetselwerk(100)	4,50 M² K/W
Dakopbouw schuine kap	Spano(11) - PE-folie - Glaswol/Vuren(270) - Folie - Tengels(21) - Panlatten(22) - Dakpan	6,00 M² K/W

Renvooi bouwbesluit 2012

Het te bouwen bouwwerk zal voldoen overeenkomstig de eisen van het bouwbesluit 2012

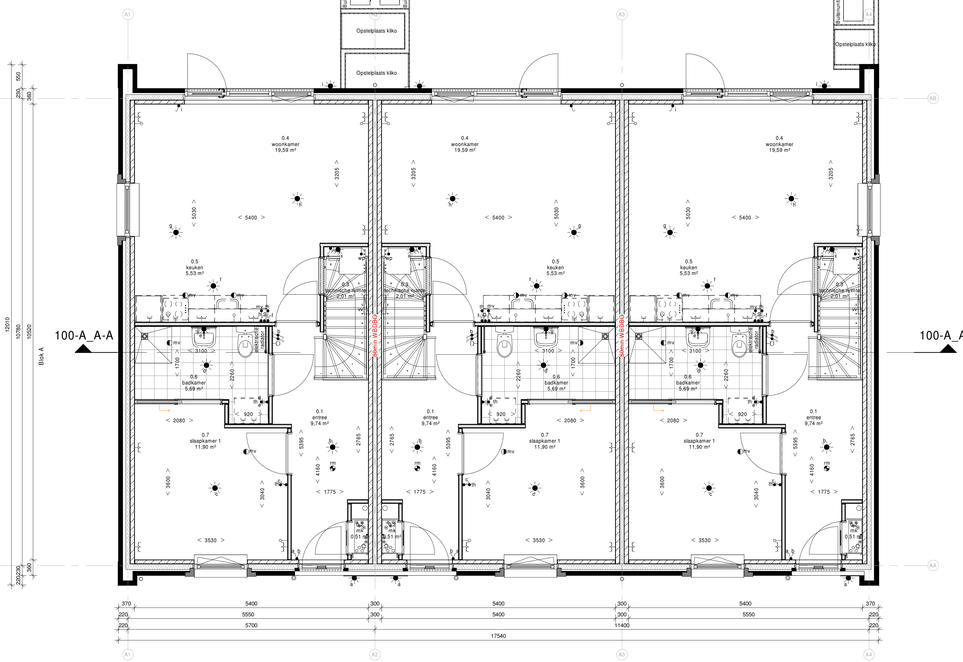
Algemeen:
- Gevlogs afwijkingen t.o.m. nadere uitwerking voorbehouden.
- Alle maten in millimeters.

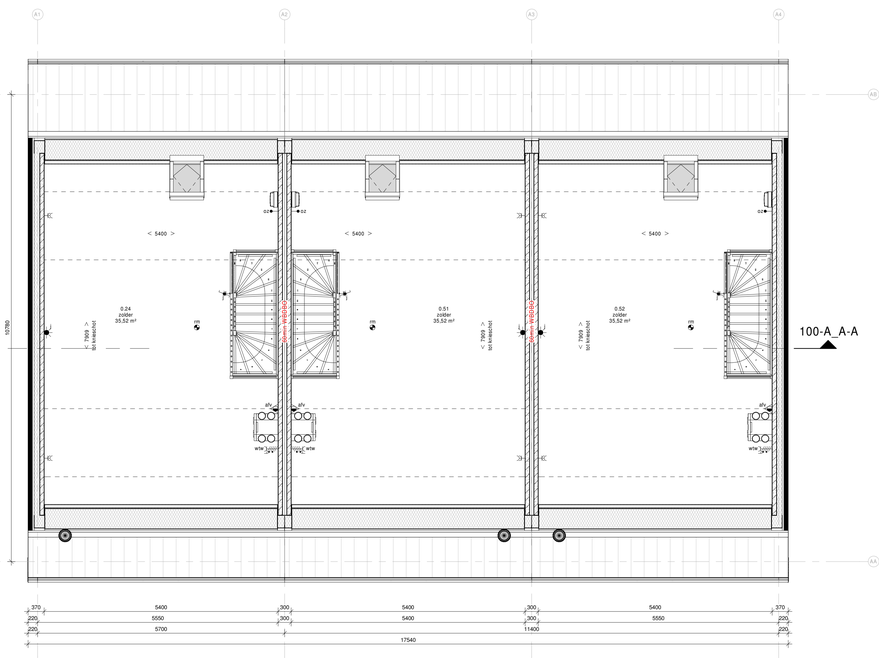
Veiligheid:
- Het te bouwen bouwwerk is voldoende bestand tegen de daarop werkende krachten.
- Alle afmetingen, zwaarten e.d. van hout, steen, staal en betonconstructies volgens berekening en tekening constructeur en leveranciers.
- Het te bouwen bouwwerk kan bij brand gedurende redelijke tijd worden verlaten en doorzocht, zonder dat er gevaar voor instorting is.
- De trappen voldoen aan de afmetingen genoemd in het bouwbesluit van afdeling 2.5 'Trap'.
- De inbraakwerendheid voldoet aan klasse 2 volgens NEN 5096.
- De gevels voldoen aan de eisen van de Rc-waarden in de tabel hierboven, m.u.v. een wandpendel waarmee de rookmelder max. 500mm uit de wand komt. Ruitervlinders worden conform NEN 2555 geplaatst.
- Indien een vloerafscheiding niet voldoet aan de hoogte van 0,85m1, zoals aangegeven in Afdeling 2.3, artikel 2.18 lid 3 van het bouwbesluit, dient de beglazing minimaal te voldoen aan de weerstelling eisen die gesteld worden aan doorvalveiligglas.

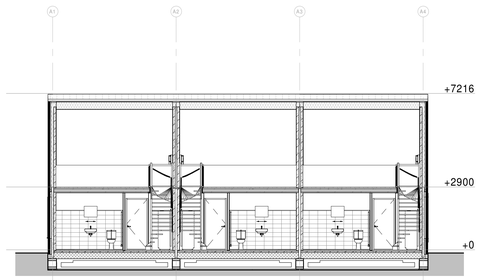
Gezondheid:
- Het te bouwen bouwwerk biedt in een verblijfsgebied bescherming tegen geluid van buiten.
- Een uitwendige scheidingsconstructie van een verblijfsgebied heeft een volgens NEN 5077 bepaalde karakteristieke geluidwering met een minimum van 20 dB.
- Het contact-geluidisolatie volgens NEN 5077 voor de geluidsoverdracht tussen verblijfsruimten is niet kleiner dan 30 dB (conform bouwbesluit, afdeling 3.4, artikel 3.17a).
- Het contact-geluidniveau volgens NEN 5077 voor de geluidsoverdracht tussen verblijfsruimten van dezelfde woonfunctie is niet groter dan 75 dB (conform bouwbesluit, afdeling 3.4, artikel 3.17a).
- Het te bouwen bouwwerk heeft een zodanige voorziening voor luchtverversing dat het ontstaan van een voor de gezondheid schadelijke concentratie van verontreinigende stoffen wordt voorkomen.
- Luchtverversing voldoet conform afdeling 3.6 van het bouwbesluit aan de gestelde eisen.
- De materiaal heeft een niet afsluitbare voorziening voor luchtverversing met een volgens NEN 1087 bepaalde capaciteit van ten minste 0,9 dm3/s per m2 vloeroppervlakte van de ruimte, met een minimum van 2 dm3/s. (onder- en bovenin de deur is permanente ventilatie van 2dm1).
- Het te bouwen bouwwerk heeft een voorziening voor het zo nodig snel kunnen afvoeren van sterk verontreinigde binnenlucht (conform bouwbesluit, afdeling 3.7 'Bouwvoorziening').
- Het te bouwen bouwwerk is zodanig dat daglicht in voldoende mate kan toetreden (conform bouwbesluit, afdeling 3.11 'Daglicht').

Bruikbaarheid:
- Het te bouwen bouwwerk heeft een verblijfsgebied waarin de voor de gebruiksfunctie kenmerkende activiteiten in een of meer verblijfsruimten kunnen plaatsvinden (conform bouwbesluit, afdeling 4.1 'Verblijfsgebied & Verblijfsruimte').
- Een minste 30% van de gebruiksoppervlakte van een gebruiksfunctie is verblijfsgebied.
- Het te bouwen bouwwerk heeft voldoende toiletruimten.
- Het te bouwen bouwwerk heeft voldoende toiletruimten (conform bouwbesluit, afdeling 4.2 'Toiletruimte').
- Het te bouwen bouwwerk heeft voldoende badruimten (conform bouwbesluit, afdeling 4.3 'Badruimte').
- Het te bouwen bouwwerk heeft voldoende bereikbare en toegankelijke ruimten (conform bouwbesluit, afdeling 4.4 'Bereikbaarheid & toegankelijkheid').
- De dagmaat van alle deuren is groter dan 850x2000 (voorbeeld: a - 810 = kozijnmaat - dagmaat).
- De te bouwen woonfunctie heeft een bergruimte om fietsen bescherm d tegen weer en wind te kunnen opbergen (conform bouwbesluit, afdeling 4.5 'Buitenberging').
- De afwerking van scheidingsconstructies van toilet en/of badruimte voldoet volgens NEN 2778.

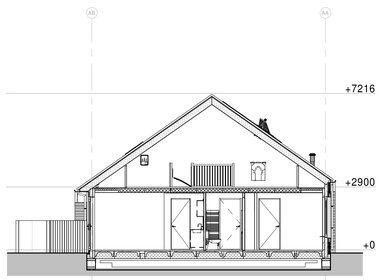
Energiezuinigheid:
- Het te bouwen bouwwerk is energiezuinig (conform bouwbesluit, afdeling 5.1 'Energiezuinigheid')
- De elektra installatie voldoet volgens NEN 1010.
- De elektra installatie voldoen volgens NEN 1010.
- De waterleidinginstallatie voldoet volgens NEN 1006.
- De gas installatie voldoet volgens NEN 1078.
- Het ventilatiesysteem afvalwater en fecaliën voldoet volgens bouwbesluit.







doorsnede A-A
1 : 100



doorsnede B-B
1 : 100



3D voor

BUP: 20.01

Blok A huisvanu

Wijz.	Datum:	Getek:	Gez:	Omschrijving van de wijziging:
A	13-01-2021	Naam		Opmerkingen gemeente verwerkt.

Project: Voorthuizen, 12 + 3 woningen Voorthuizen 15 levensboppbestendige huurwoningen	**Schaal:** 1:100 / 1:50	**Fase:** Definitief ontwerp	
Projectadres: Paulus Potterstraat (12 won) Frans Halsstraat (3 woningen) Voorthuizen	**Formaat:** A0	**Omschrijving:** Gevels, plattegronden en doorsneden	
Projectnummer: 0325180067	**Datum:** 04-12-2020	**Tekeningnummer:** 100-A	
Opdrachtgever: Woningstichting Barneveld	**Getek:** P. Kuijthuis		
	Gez: S. Roesthuis		

PLEGT-VOS

Sherwood Rangers 5
Postbus 6, 1391 ZN Hilversum
Telefoon 088-5888600
oost@plegt-vos.nl | www.plegt-vos.nl

Dit tekeningen is eigendom van Plegt-Vos en mag zonder schriftelijke toestemming van Plegt-Vos niet worden gekopieerd of openbaar gemaakt.
Gemeente Barneveld
Ontvangen
15-01-2021