PLATTEGROND BG

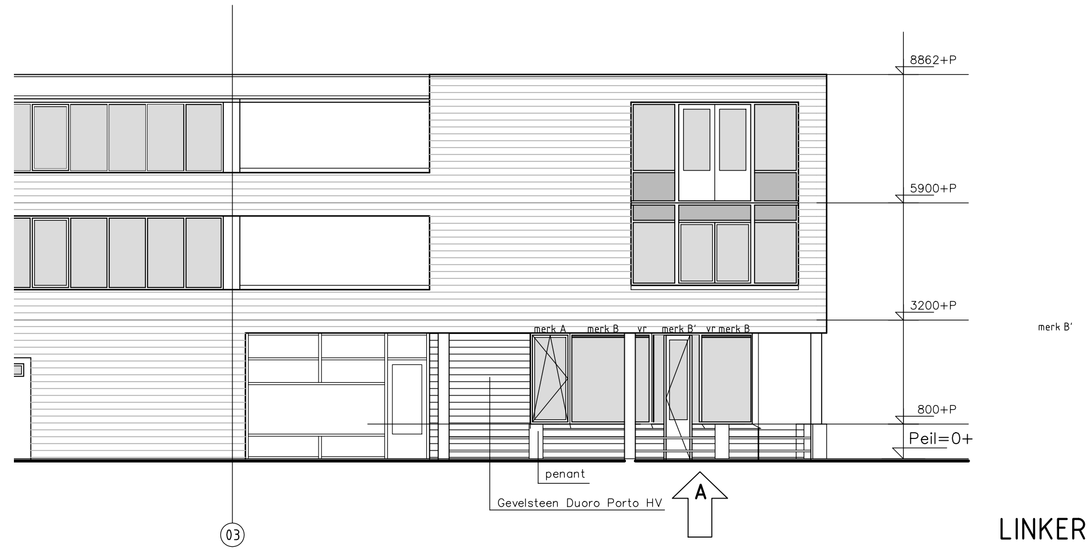

LINKER ZIJGEVEL

ACHTERGEVEL

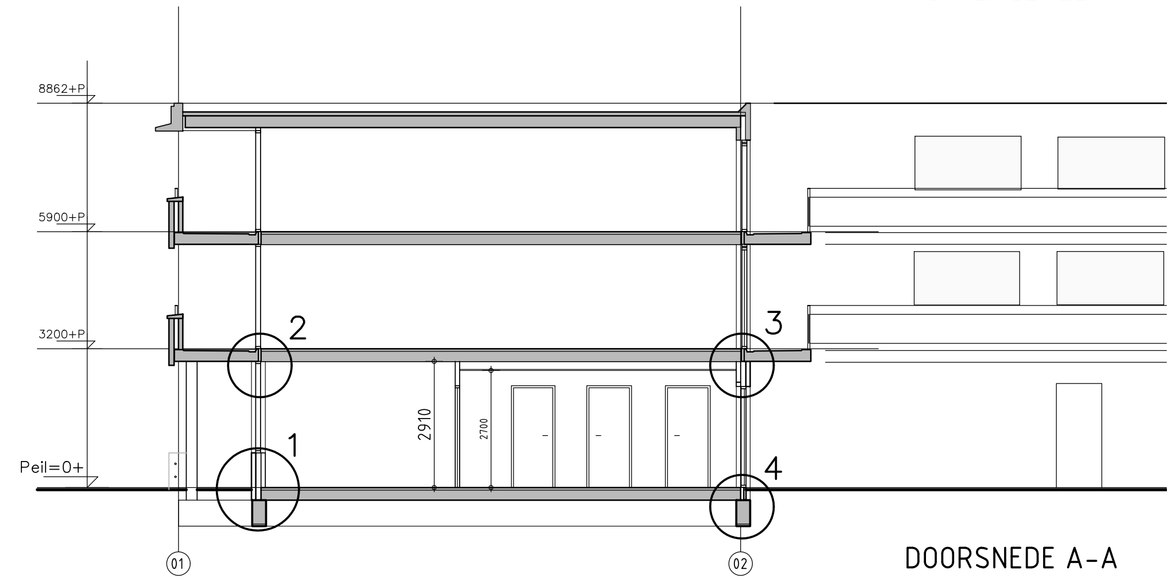

DOORSNEDE A-A

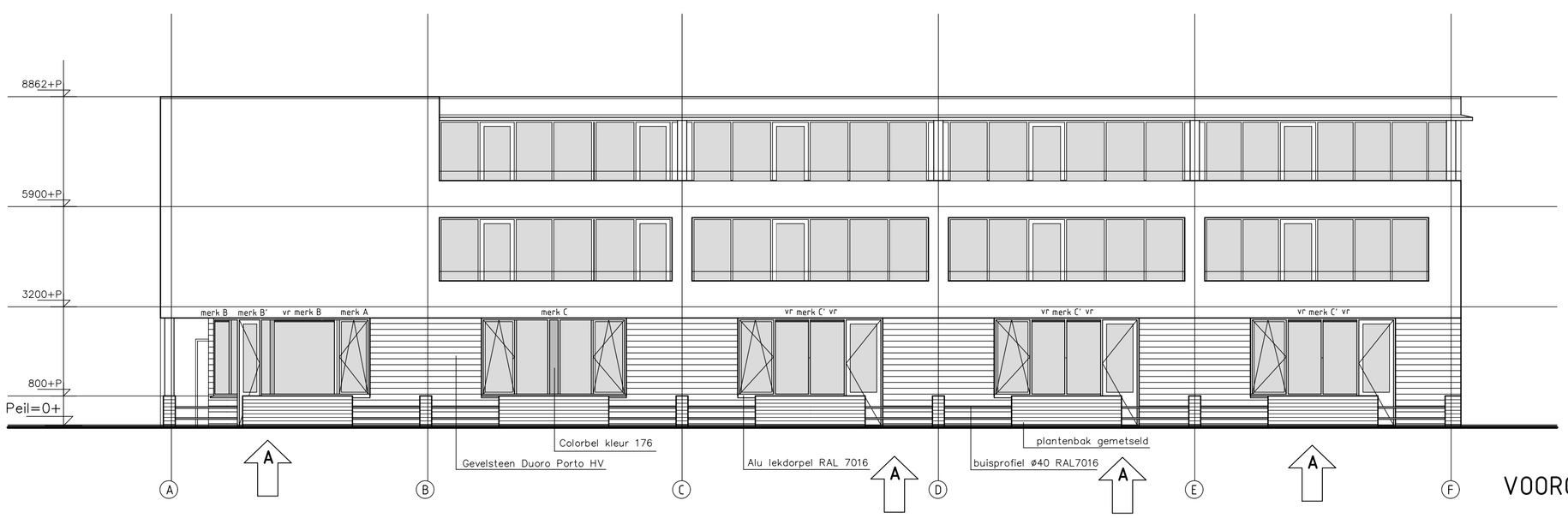

VOORGEVEL

BOUWBESLUIT

Electriciteits - en noodstroomvoorzieningen vlgs. NEN 1010
Brandveiligheid vlgs. geldende voorschriften
Inbraakwerendheid vlgs. NEN 5096 en NEN 5887
Geluidwering vlgs. NEN 5077 en NPR 5073
Vochtwering vlgs. NEN 2778 en NPR 2652
Riolering vlgs. NEN 3215 en NPR 3216
Ventilatie vlgs. NEN 1087 en NPR 1088
Uitwendige scheidingsconstructie en binnenwanden vlgs. NEN 5077 en NEN 1070
Drinkwater- en warmwatervoorzieningen vlgs. NEN 1006
Daglichttoetreding vlgs. NEN 2057
Meterruimte vlgs. NEN 2768
Thermische isolatie vlgs. NEN 1068
Beperking van luchtdoorlatendheid vlgs. NEN 2686
Energieprestatie vlgs. NEN 5128 en NPR 5129

PARKEREN

woningen dienen gebruik te maken van de huidige parkeermogelijkheden op eigen terrein zoals aangegeven

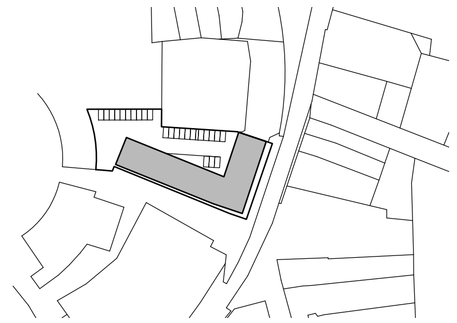

RENVOOI

ONDERDEEL	MATERIAAL	KLEUR
Gevels	Gevels	Gevels
Plint gebouw	Metselwerk	Rood / bruin donker
Gevelbekleding	-	-
Borstweringen	-	-
Voegwerk	Specie platvol	Antraciet
Kozijnen	Kozijnen	Kozijnen
Ramen	Hout	Stofgrijs RAL 7037
Deuren	Hout	Stofgrijs RAL 7037
Luiken	-	-

Beglazing: dubbel kwaliteit minimaal HR++ U=<4,2W/Km²

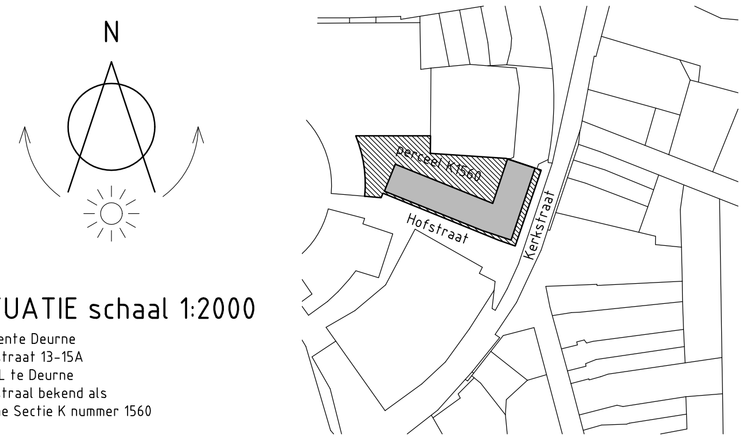

SITUATIE schaal 1:2000

Gemeente Deurne
Kerkstraat 13-15A
5591JL te Deurne
kadastraal bekend als
Deurne Sectie K nummer 1560

TECHNISCH RENVOOI

ALGEMEEN
- bestaande constructie

STEENACHTIGE MATERIALEN
- schoonmetselwerk
- gasbetonblok
- gewap. beton
- lichte scheidingswand
- natuursteen
- isolerend gesteente
- gebakken gesteente

HOUTACHTIGE MATERIALEN
- naaldhout
- loofhout
- houtachtig plaatmateriaal
- bekledingsplaat
- lijmnaad

- RM rookmelder vlgs. NEN 2555
- RA rookgas afvoer vlgs. NEN 2757
- AK afzuigkap
- MV mechanische ventilatie afvoer
- VR ventilatierooster
- CV centrale verwarming vlgs. NEN 3820
- BB brievenbus vlgs. NEN 1770
- CO2 sensor vlgs leverancier

Maten in werk in te meten
Staal-, hout- en betonconstructies volgens opgave constructeur

Wijzigingen		
A	kozijnen met B, B' en C' (voorzien van vr en buitendeur)	28-06-2021
A	plaatsen CO2 sensoren in woonkamer en slaapkamer	28-06-2021
A	Mechanische afzuiging toegevoegd in technische ruimten	28-06-2021

Architectenburo 37B
Geldropseweg 47
5591EA Heeze
tel. 040 2240260
fax 040 2240261
internet: www.37B.nl
e-mail: info@37B.nl

project: Transitie retail naar woningen aan de Kerkstraat 13 - 15A te Deurne

[redacted]

onderwerp
Plattegrond, gevels en doorsnede nieuwe situatie

schaal: 1:100	fase: Bestekfase	status: Definitief	[redacted]	
datum: 31-03-2020	gew. 01-07-2020	25-8-2020	28-6-2021	-
projectnr.: 19C16	-	-	tekeningnr.: 19C16_31b	

© Copyright Architectenburo 37B