

# **PARTIËLE LEGGERWIJZIGING**

## **Kenmerk LEGGER2021-B-01**

Partiële wijziging van de legger regionale waterkeringen, zoals aangegeven op de leggerwijzigingskaart met kenmerk LEGGER2021-B-01

### **Nota van Beantwoording en wijziging**

Beantwoording ingediende zienswijzen

Leggeractualisatie code:	LEGGER2021-B-01
Document nr.:	DMS#1507205
Datum:	25 mei 2021

# Inhoud

Inhoud .....	2
Hoofdstuk 1. Inleiding.....	3
Hoofdstuk 2. Zienswijzen .....	4
1. Zienswijze 1507212 .....	4
Leggers en locaties waarop zienswijze van toepassing is.....	4
Zienswijze .....	4
Reactie Hoogheemraadschap van Delfland.....	5

## **Hoofdstuk 1. Inleiding**

De uitvoering van de maatregelen uit de projectplannen met nummer 701740 (Projectplan Kadeverbetering polder Schieveen langs Schie, gemeente Rotterdam), 701804 (Projectplan Kadeonderhoud Warmoezerij Berkel en Rodenrijs), 701964 (Projectplan Wenpad 13+17 te Poeldijk) en 701964 (Projectplan Arckelweg 7+11+13 te Poeldijk) is afgerond. Hierdoor zijn nieuwe waterstaatswerken aangelegd of reeds bestaande waterstaatswerken gewijzigd of (deels) verwijderd. De nieuwe situatie moet in de leggers worden opgenomen om deze actueel te houden. Hiermee wordt ook opgenomen op wie de onderhoudsplicht van de waterstaatswerken en bijbehorende zoneringen rust.

Dijkgraaf en hoogheemraden van het Hoogheemraadschap van Delfland heeft op 24 februari 2021 het ontwerpbesluit tot partiële wijziging van de legger regionale waterkeringen met kenmerk LEGGER2021-B-01 vastgesteld en vrijgegeven voor terinzagelegging. De uniforme openbare voorbereidingsprocedure afdeling 3.4 Algemene wet bestuursrecht is van toepassing.

Het ontwerpbesluit heeft van 8 maart 2021 tot en met 20 april 2021 ter inzage gelegen. Er is één zienswijze over het ontwerpbesluit binnengekomen.

In deze Nota van beantwoording staat de zienswijze over het ontwerpbesluit en de reactie van het Hoogheemraadschap van Delfland daarop.

De overwegingen van Delfland naar aanleiding van de zienswijze zijn aanleiding het ontwerpbesluit tot partiële leggerwijziging aan te passen.

## Hoofdstuk 2. Zienswijzen

### 1. Zienswijze 1507212

#### Leggers en locaties waarop zienswijze van toepassing is

Legger regionale waterkeringen ter hoogte van Delftweg 172, 3046NC, Rotterdam. Polder Schieveen langs de Schie.

Leggercodes:

- Waterstaatswerk behorende bij de regionale waterkering met leggercode: RK217-60

#### Zienswijze

##### Ongunstige uitstulping regionale waterkering ter plaatse van mijn percelen

1 bericht

6 april 2021 om 10:38

Aan: leggerdelfland@hhdelfland.nl

Geachte dames, heren,

Naar aanleiding van de brief (nr. 1496282-5) die ik over het ontwerpbesluit tot partiële leggerwijziging (Actualisatie Nummer LEGGER2021-B-01) heb ontvangen en de publicatie van het Waterschapsblad Nr. 2551 van 8 maart 2021 over hetzelfde thema is recent telefonisch contact geweest met dhr . De situatie is als volgt:

De fundering van onze woning is beschadigd en zal moeten worden vervangen. Vanwege de ongunstige uitstulping in de contour van het waterstaatswerk ligt een gedeelte van onze woning binnen de contouren van de regionale waterkering, waardoor onderhoud aan de fundering niet zonder meer kan worden uitgevoerd.

Nu de maatregelen uit projectplan: Kadeververbetering polder Schieveen langs de Schie (nr. 701740) zijn uitgevoerd dient de vraag zich aan of deze uitstulping nog van belang is, of dat de contour kan worden gecorrigeerd zodat onze percelen niet meer in het waterstaatswerk liggen.

Daaruit volgt het verzoek om de legger overeenkomstig te wijzigen indien dat inderdaad mogelijk wordt geacht.

Referentie: 1496282-5  
Actualisatienummer: LEGGER2021-B-01  
Projectplan: 701740

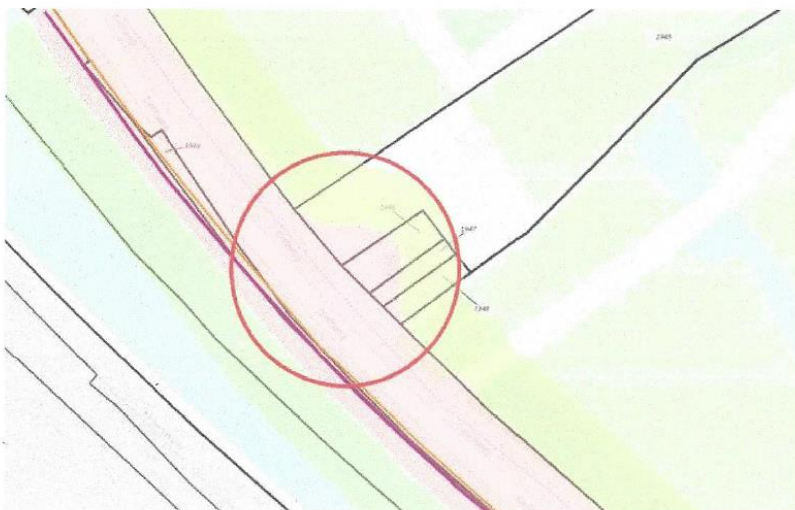

Met vriendelijke groet

## **Reactie Hoogheemraadschap van Delfland**

De partiële leggerwijziging met actualisatienummer LEGGER2021-B-01 die ter inzage heeft gelegen gaat over het toevoegen van een waterkerende constructie aan de waterkering ter hoogte van Delftweg 172 te Rotterdam. Deze constructie is aangelegd ter hoogte van de buitenzijde van de waterkering. De zienswijze van de indiener heeft betrekking op de zonering van het waterstaatswerk aan de binnenzijde van de waterkering. Het deel van de waterkering waar een zienswijze op is gekomen betreft een niet gewijzigd onderdeel van de legger en deze is geen onderdeel geweest van afweging en besluitvorming. Officieel kunnen hier dus geen zienswijzen tegen in worden gediend en staan er ook geen rechtsmiddelen tegen open.

Delfland heeft naar aanleiding van de zienswijze van de indiener echter wel een nut- en noodzaakafweging gedaan betreffende de genoemde uitstulping van de waterstaatswerkzonering van deze waterkering. De uitkomst hiervan is dat deze lokale uitstulping door Delfland niet noodzakelijk wordt geacht voor de instandhouding van de waterkering op dit moment op deze specifieke locatie. De waterstaatswerkzonering kan gecorrigeerd worden zodat de uitstulping verdwijnt en de breedte van de zone aansluit bij de breedtes van het waterstaatswerk op aanliggende percelen. Hierdoor valt de bebouwing op de percelen van de indiener niet meer in de waterstaatswerkzonering maar in de beschermingszone. De indiener kan hierdoor het genoemde onderhoud aan de beschadigde fundering uitvoeren met minder beperkende voorwaarden vanuit Delfland.

Delfland zal deze correctie van de waterstaatszonering daarom meenemen bij het opstellen van het definitief besluit tot partiële leggerwijziging.