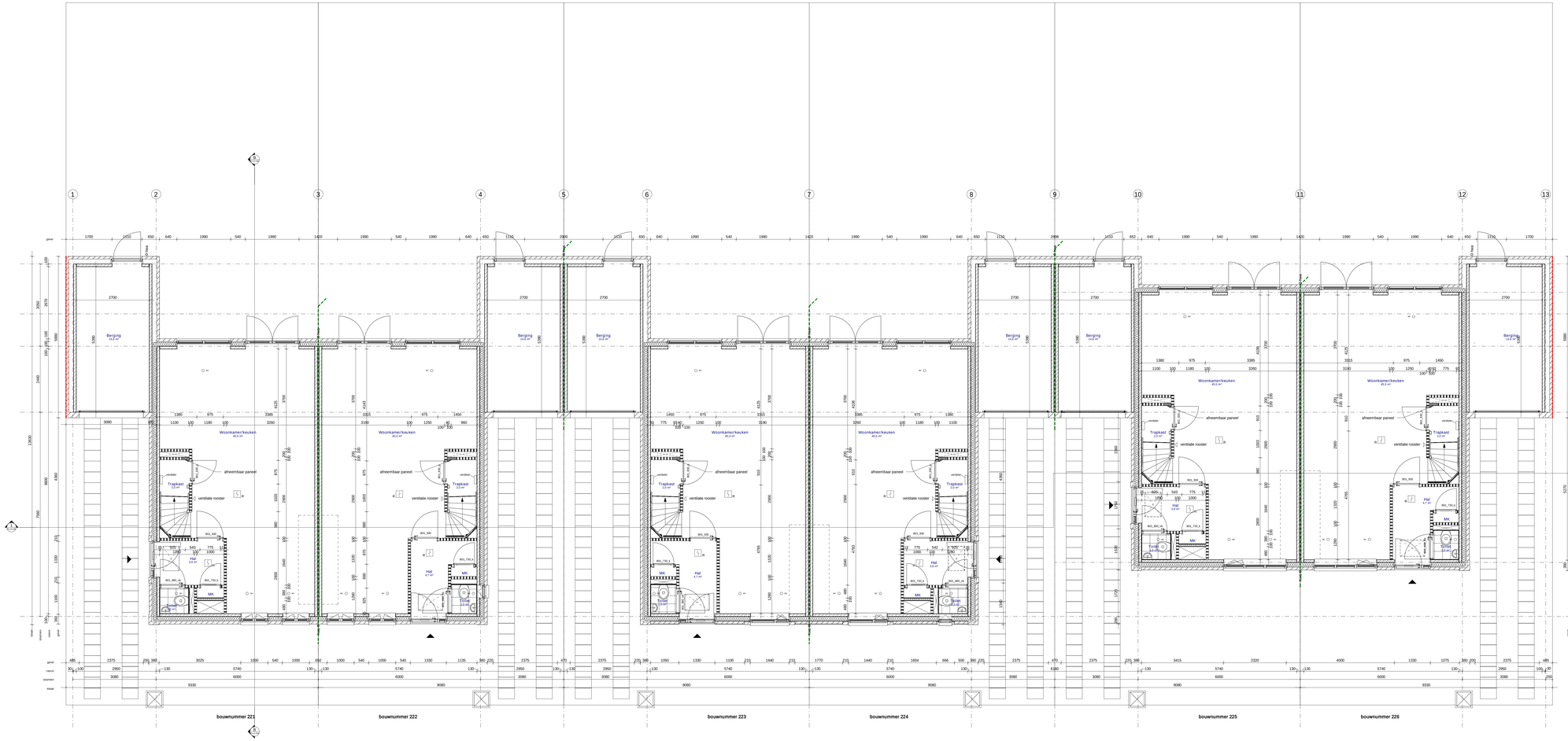

begane grond
schaal 1 : 50

RENVOOI

WANDDIKTEN VOLGENS MAATVOERING TEKENING

- prefab beton
- isolatie
- gevelmetselwerk
- lichte scheidingswand
- wandsteenwerk 100/~dp
  wandsteenwerk binnenmuur 150/~dp
  wandsteenwerk t.p.v. drauthoek jaloezieïnbouw
- schacht
- opstelplaats apparaten
- voordeur
- deuthoeveite dieren binnenruimte
- spaningsheiligte kozijn (zonder beveiliging)
- hoekmaatvoeren
- afzuigkoek mechanische ventilatie
- contraat indiepunyot mechanische ventilatie
- ytrochtorichting
- (?) pmark of soaring is geen exacte toepassingvat

BRANDVEILIGHEID

- Brandscheiding 60 minuten
- Brandscheiding 30 minuten
- optische rookmelder

1. Hoofdstraagconstructie (dient een brandwerendheid tegen bezwijken te bezitten van ten minste 60 minuten (conform Nb bouwbesluit)
2. Ruimtes van verblijf moeten gescheiden zijn zoeid binnen als buitenzijde dient te voldoen aan alle eisen voor brandverspreiding en oodzichtheid zoals omschreven in het bouwbesluit.

ALGEMEEN

1. Constructies volgens opgave constructeur.
2. Elektra minimaal conform NEN 1010.
3. Alle afmetingen dienen te worden in materiaalmaat.
4. Badkamers en sneiden zijn voorzien van (water)dichte vloer en aansluitingsvloer.
5. Alle mjks. NEN 5087 bereiteen kozijnen, deuren en ramen in de gevels moeten voldoen aan weerstandsklasse 2. mjk. NEN 5090.
6. Alle ramen en deuren in de gevelopeningen moeten voldoen aan de eisen van de Nederlandse Bouwbesluit. Zie ook de Nederlandse Bouwbesluit-advieszu.
7. Voor volgens NEN 8017 bepaalde kwalaiteitsklas lucht-geluidmeasurecht voor de gevelconstructie van een verblijfsruimte naar een andere verblijfsruimte van dezelfde woonfunctie is niet meeer dan 32 dB (weergegeven als: 32Ƒ3 dB).
8. Voor volgens NEN 8017 bepaalde kwalaiteitsklas lucht-geluidmeasurecht voor de geluidoverdracht van een verblijfsruimte naar een andere verblijfsruimte van dezelfde woonfunctie is niet groter zijn 70 dB (weergegeven als: 32Ƒ3 dB).
9. Voor volgens NEN 8017 bepaalde kwalaiteitsklas trillingsisolatie wegring aangewezen voorschriften.
10. De meterruimten moeten qua afmeting, indeling en leidingtoetsnamen worden uitgevoerd conform NEN 2768.
11. Gebouwgebonden installaties moeten worden uitgevoerd conform NEN 2078.
12. Gebäudeinrichtungen conform NEN 1887.

PEILMATEN

304/ L 11 ⊥ 12 & 1/2 : 0.80 = N.A.P.

Rj WAARDEN

Rj begane grond	≥ 3.3 m²K/W
Rj gevel	≥ 4.50 m²K/W
Rj dak	≥ 6.0 m²K/W
Rj dakkapel (voor zover van toepassing)	≥ 3.2 m²K/W

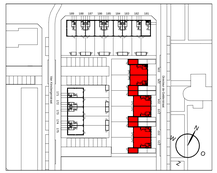

HET VERBORGEN GEHEIM
DAT IS WONEN OPNIEUW LAAK
VAN OMME & DE GROOT
Projectontwikkelaars en Bouwers | Welstaes

0.	28-02-2019	
	concept	
1.	15-03-2019	
	concept	
2.	17-01-2020	
	concept	
3.	06-02-2020	
	concept	
4.	24-02-2020	
	concept	
5.	22-04-2020	
	definitief	
6.	02-10-2020	
	definitief	
7.		
8.		
9.		

Van Omme & de Groot

Het Verborgen geheim
Fase 7

TO-22-100

plattegrond bg
Bhr. 221 t/m 226

WERKNR.	618.101.00	GETEKEND	BL
DATUM PLOT	28-04-08 11:29:01	FORMAAT	594x1500
SCHAAL	1:50	BESTAND	
DATUM	28-02-2019	STATUS	definitief

KuiperCompagnons
Ruimtelijke Ordening, Stedenbouw, Architectuur, Landschap
City & Regional Planning, Urban Design, Architecture, Landscape

Van Nellenweg 3042 3044 BC Rotterdam
Postbus 13042 3004 HA Rotterdam
Telefoon 010 433 00 99
Fax 010 404 56 08

kuiper@kuiper.nl www.kuiper.nl