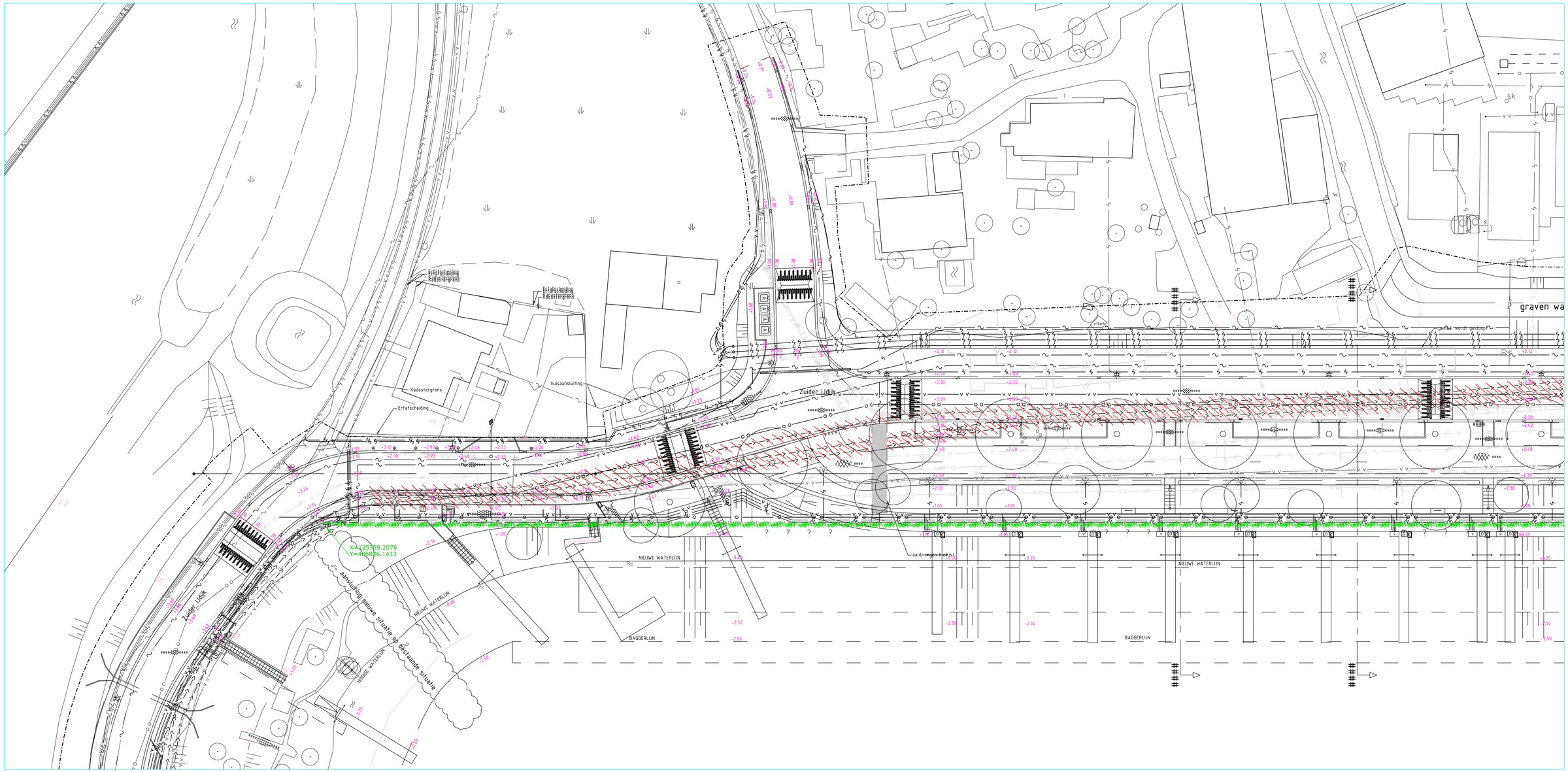


PEILMERK NR. m. t.o.v. N.A.P.

PEILMERK NR. m. t.o.v. N.A.P.

## VERKLARING

- BESTAAND V.W.RIOOL/STRAATRIOOL
- BESTAANDE RIOLERING
- BESTAANDE PERSLEIDING
- OP TE NEMEN RIOOL
- TE LEGGEN PERSLEIDING PE 110 MM - HDPE PE-100 SDR11 PN16

HOOGTEMATEN IN M. T.O.V. N.A.P.

| Stadsdeel.: | Wijk nr.: | Bemalingsgebied: | Coördinatenr.: |
|---|---|---|---|
| | | | |

| WIJZ. | D.D. | OMSCHRIJVING | GET. | GEC. | WIJZ. | D.D. | OMSCHRIJVING | GET. | GEC. |
|---|---|---|---|---|---|---|---|---|---|
| | | | | | | | | | |

| Getekend: | Par. | Datum: | Projectleider: | Par. | Gecontroleerd: | Par. | Status tekening: |
|---|---|---|---|---|---|---|---|
| Denijs, Arnold | | 01-04-2021 | Keesmaat, Michiel | | | | In voorbereiding |

| Opdrachtgever: | Project nummer: | Formaat: | Schaal: | Datum uitgifte | Tekening nummer: | Bladnr. |
|---|---|---|---|---|---|---|
| Gemeente Amsterdam | 11869 | A0 | | | **Rv 11869** | 1/3 |

DIJKVERZWARING EN HERINRICHTING ZUIDER IJDIJK
aanleg tijdelijke persleidingen / opnemen vervallen persleidingen

waternet
waterschap amstel gooi en vecht
gemeente amsterdam

Afvalwater
Leidingwerken

Bezoek adres:
Korte Ouderkerkerdijk 7
1096 AC Amsterdam
Tel. 0900-9394