

Plan voor het maken van een uitbreiding bij De Visserhoeve 2 te Waddinxveen

Opdrachtgever: **Melvin Streng**
De Visserhoeve 2
2743 JJ Waddinxveen

Voor constructies:
3BM Bouwtechniek
Wattstraat 17
3335 LV Zwijndrecht

BA00 = voorblad & index
BA01 = situatie, foto , toe te passen kleuren / materialen
BA02 = bestaande gevels
BA03 = nieuwe gevels
BA04 = bestaande – en nieuwe begane grond
BA05 = constructieschema
BA06 = details 1 en 2

2hoek architectuur kraaihoek 32 3354 xn papendrecht M 06 5205 3303 info@2hoek.com

Projectnummer 2021-102

dd. 05.03.2021

gewijzigd: 11.03.2021

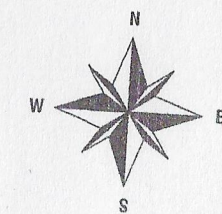

materialen & kleur

onderdeel	materiaal	kleur
kozijnen	mahonie	mat zwart
ramen	mahonie	mat zwart
ventilatioeroosters	aluminium	mat zwart
rookgasafvoer	RVS	mat zwart
lijstwerk	Red Cedar	RAL 9010
gevelsteen	strengpers	bruin/antraciet

KADASTRALE GEGEVENS BOUWWERK

- ▲ Kadastrale gemeente: Waddinxveen
- ▲ Kadastraal nummer(s): 3317
- ▲ Sectie: C

**het maken van een uitbreiding
bij De Vissershoeve 2 te Waddinxveen**

opdracht: Melvin Streng
adres: De Vissershoeve 2, 2743 JJ Waddinxveen

Blad **BA01** schaal 1:500

Zhoek architectuur papendrecht
M 06 5205 3303 E info@zhoek.com

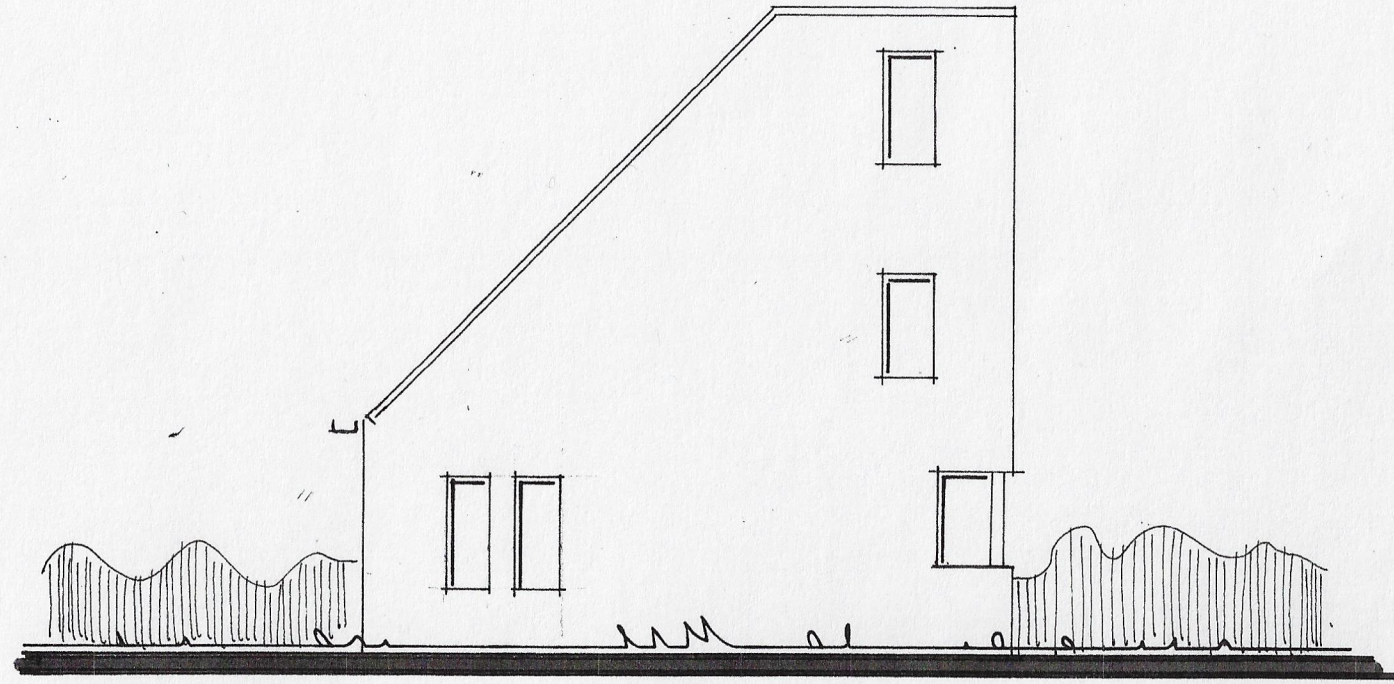

bestaande linkerzijgevel

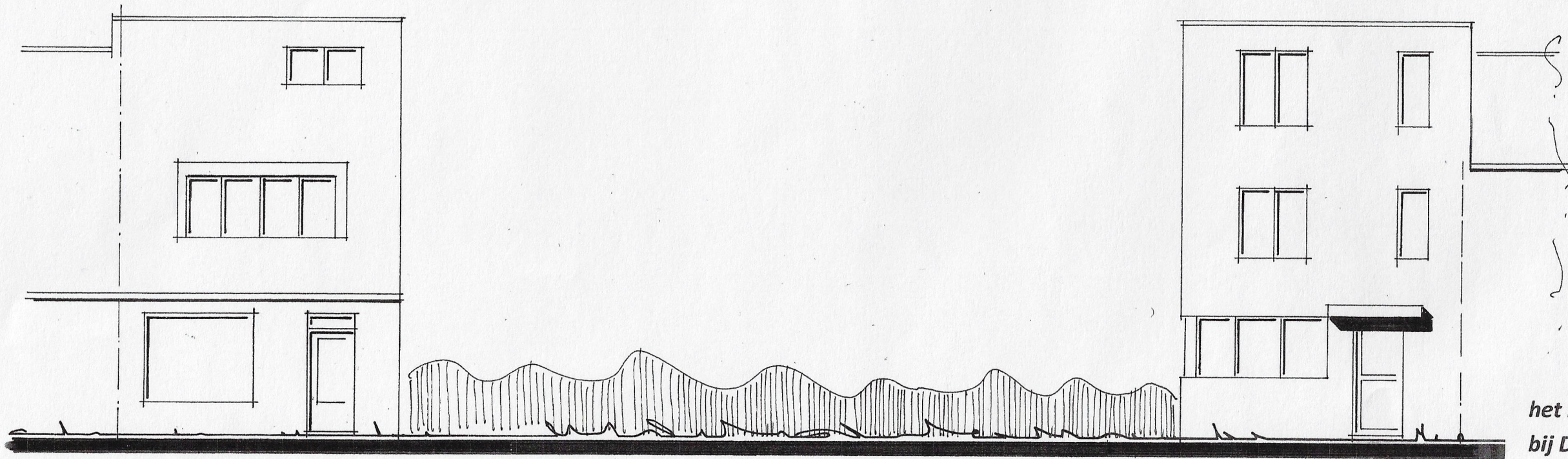

bestaande achtergevel

bestaande voorgevel

*het maken van een uitbreiding
bij De Visserhoeve 2 te Waddinxveen*

opdracht: Melvin Streng
adres: De Visserhoeve 2, 2743 JJ Waddinxveen

Blad BA02 schaal 1:100

2hoek architectuur papendrecht
M 06 5205 3303 E info@2hoek.com

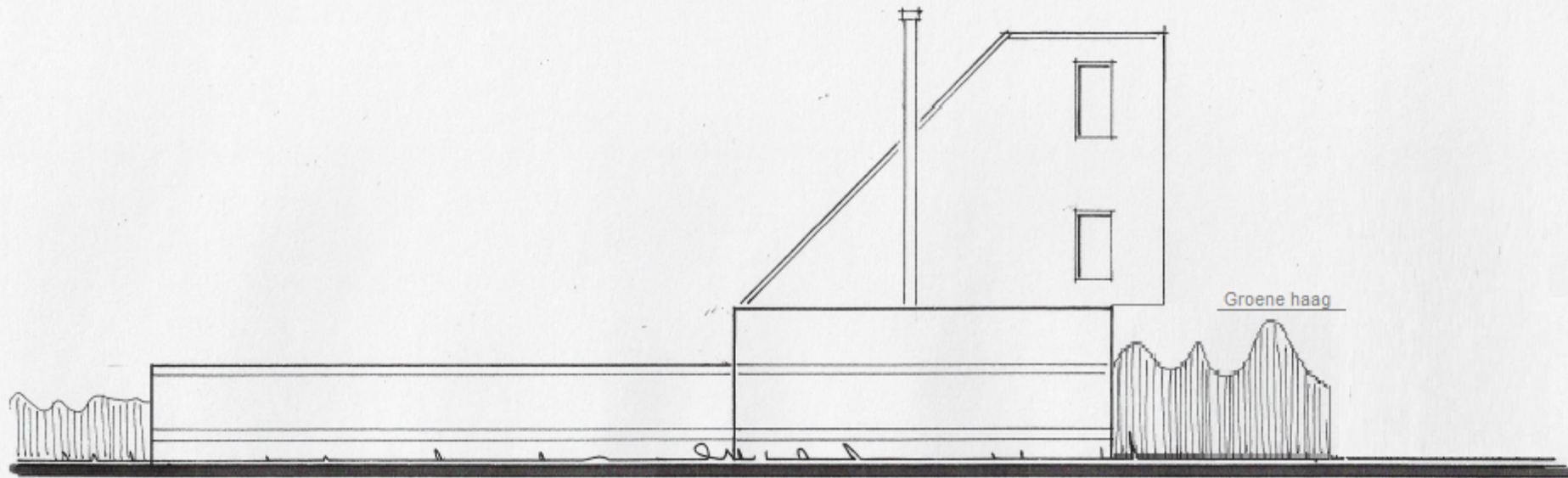

nieuwe linkzijdigevel

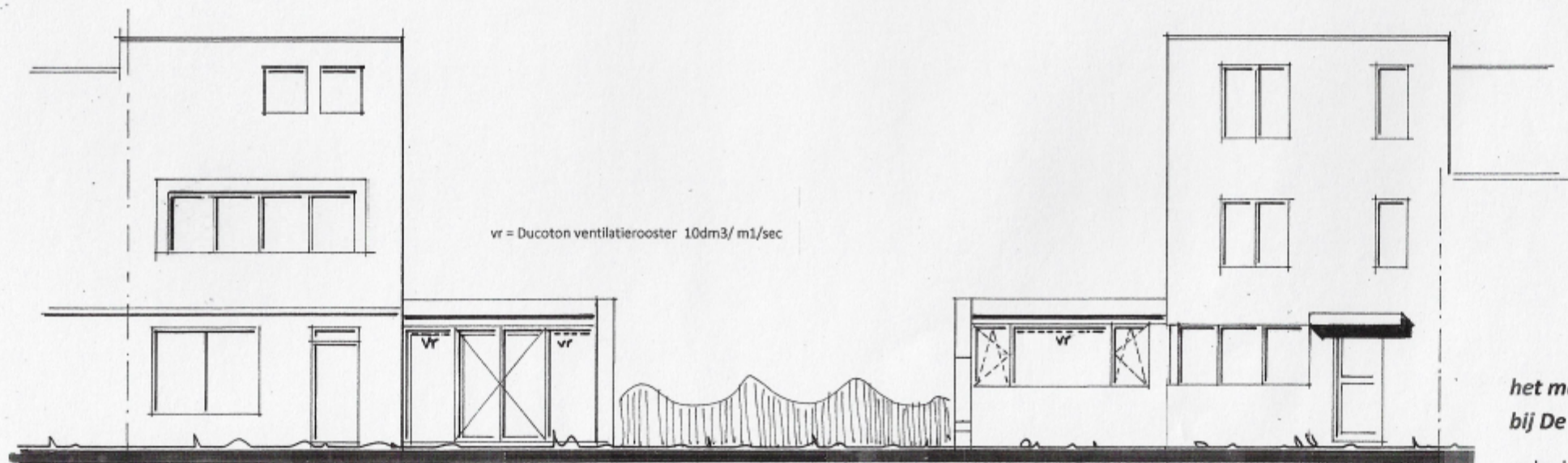

nieuwe achtergevel

gewijzigde voorgevel

**het maken van een uitbreiding
bij De Vissershoeve 2 te Waddinxveen**

opdracht: Melvin Streng
adres: De Vissershoeve 2, 2743 JJ Waddinxveen

Blad BA03 schaal 1:100

2hoek architectuur papendrecht
M 06 5205 3303 E info@2hoek.com

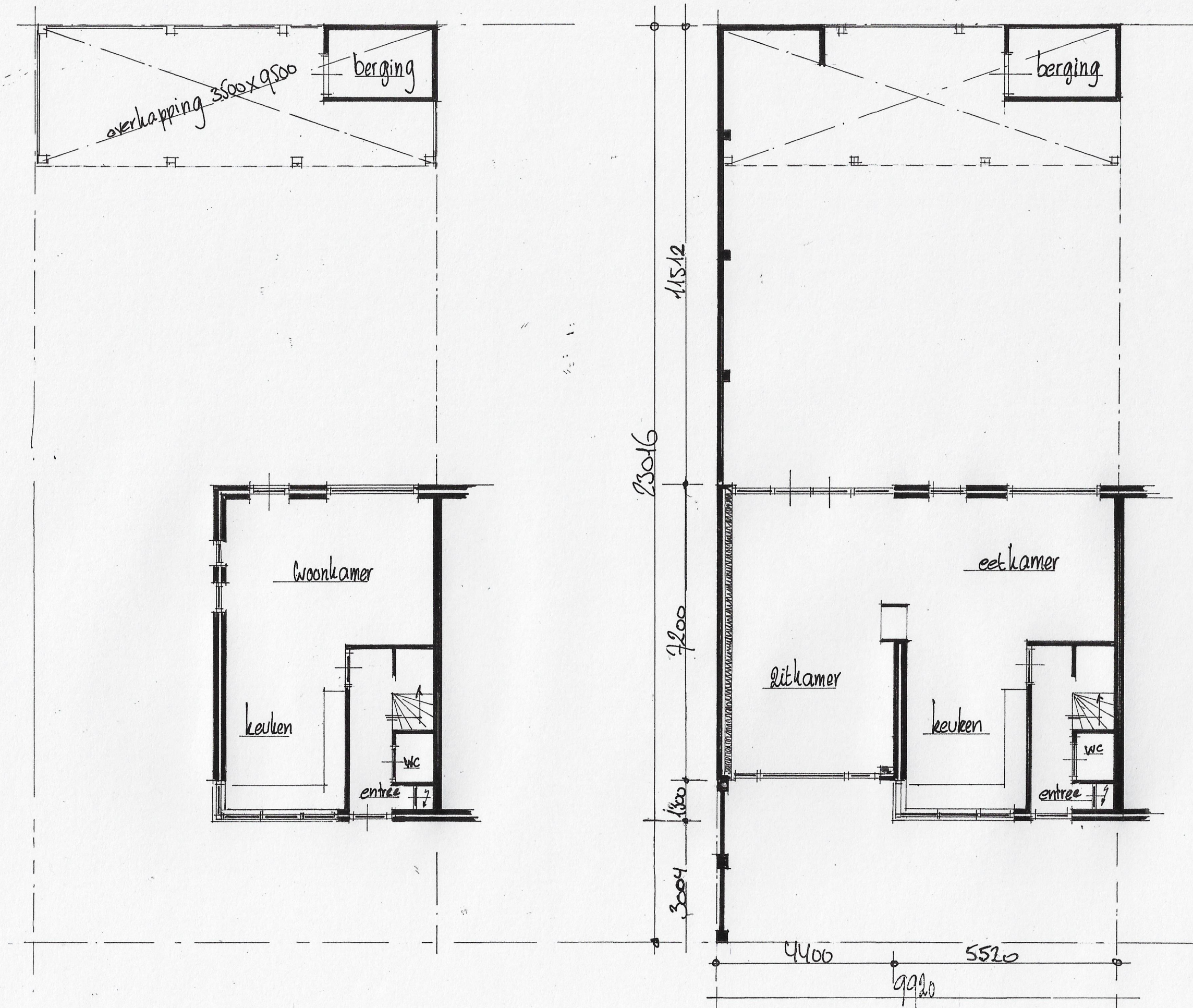

bestaande begane grond

nieuwe begane grond

25.03.2021
overkapping bijgevoegd

**het maken van een uitbreiding
bij De Vissershoeve 2 te Waddinxveen**

opdracht: Melvin Streng
adres: De Vissershoeve 2, 2743 JJ Waddinxveen

Blad BA04 schaal 1:100

2hoek architectuur papendrecht
M.06.5205.222 info@2hoek.com

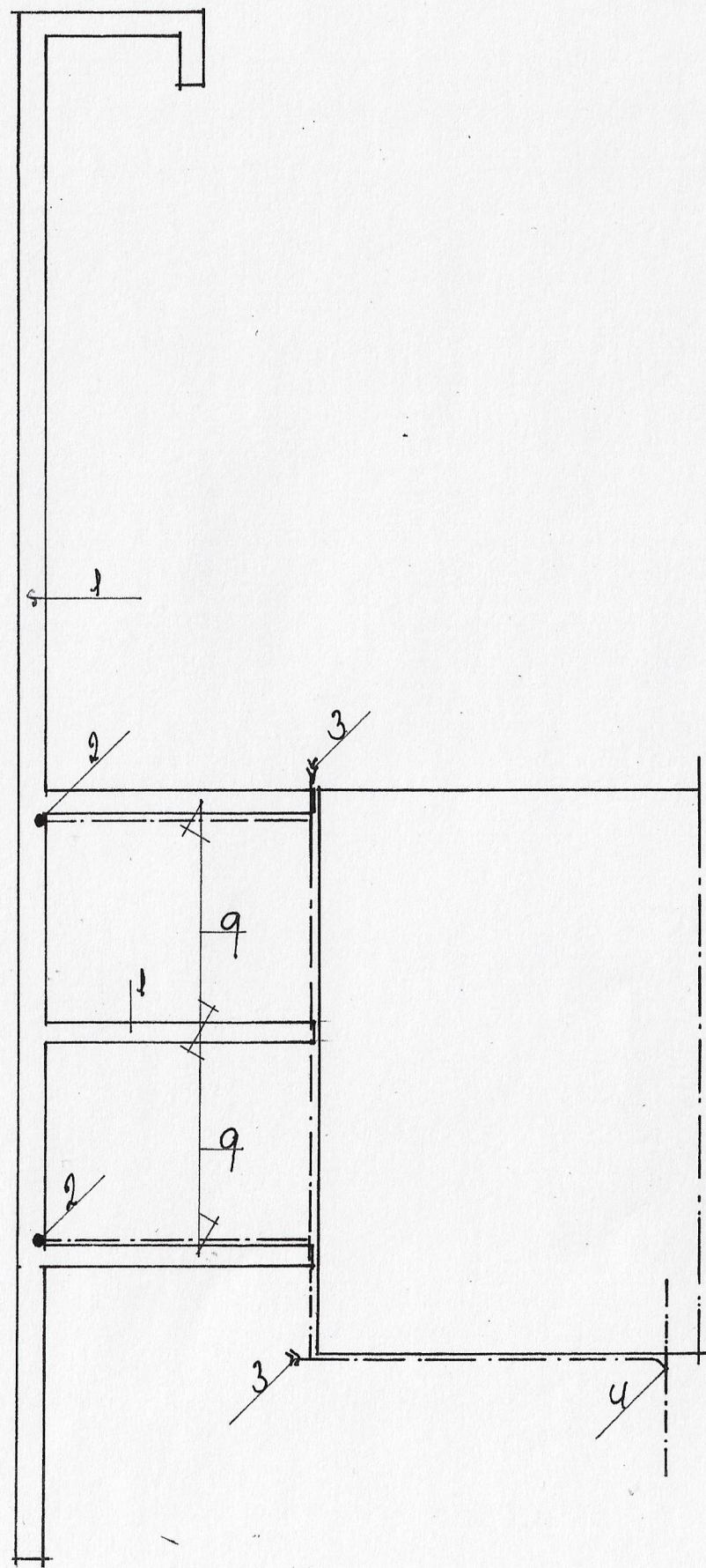

— fundering-riolering en beganegrondvloer

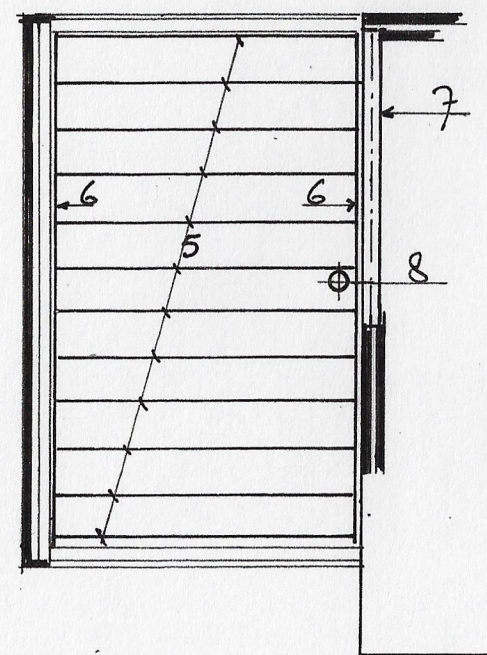
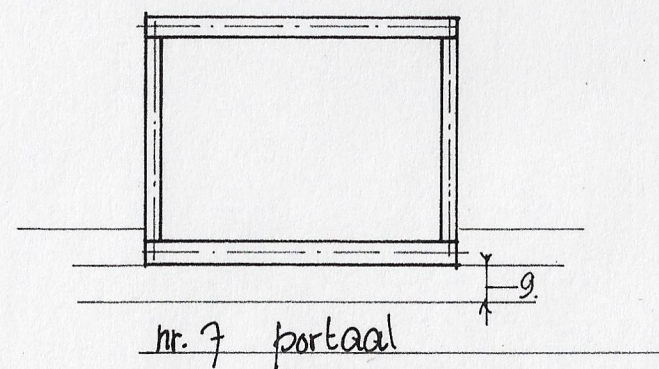

kapplan

**het maken van een uitbreiding
bij De Visserhoeve 2 te Waddinxveen**

opdracht: Melvin Streng
adres: De Visserhoeve 2, 2743 JJ Waddinxveen

Blad BA05 schaal 1:100

2hoek architectuur papendrecht
M 06 5205 3303 E info@2hoek.com

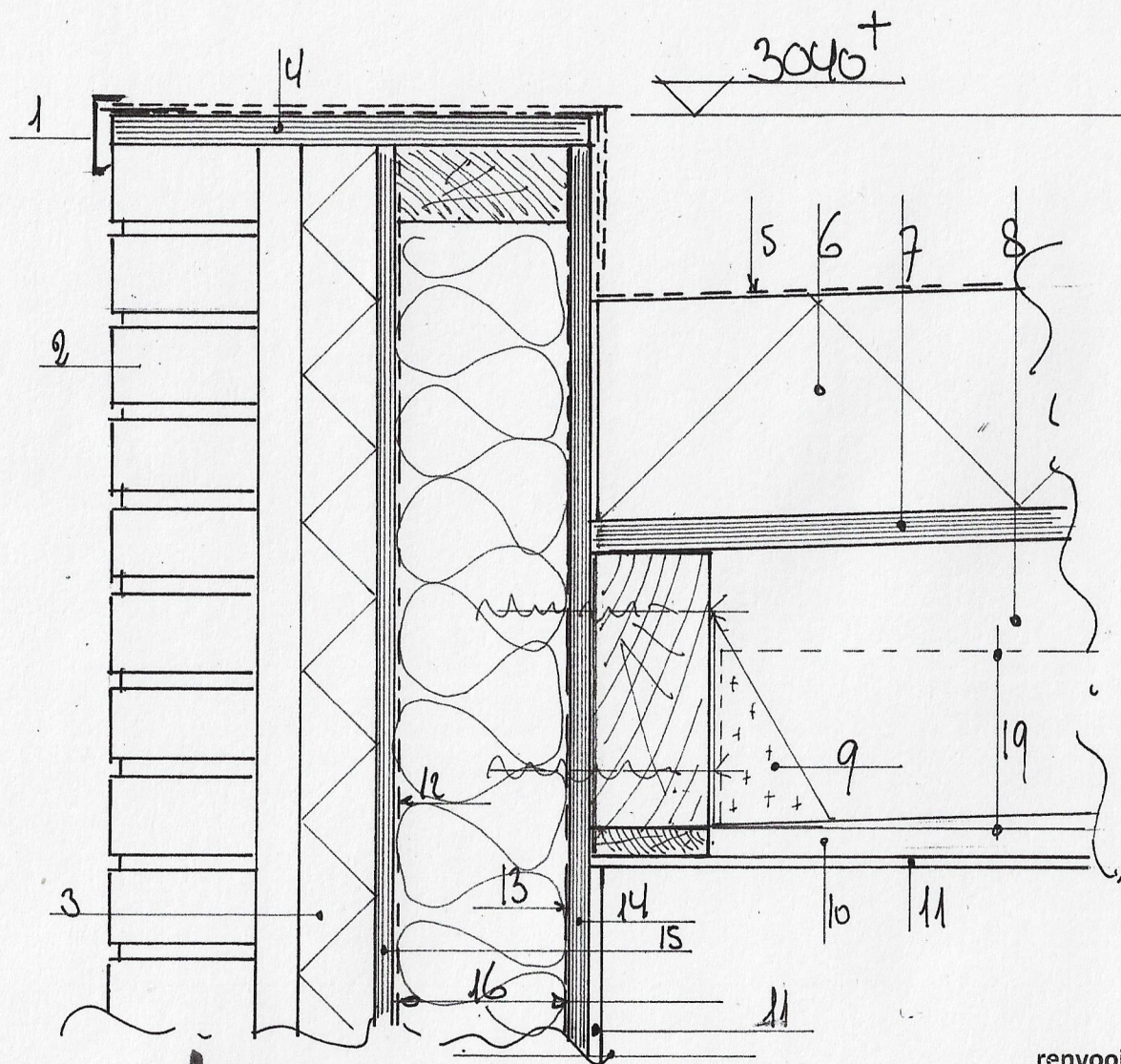

detail 1

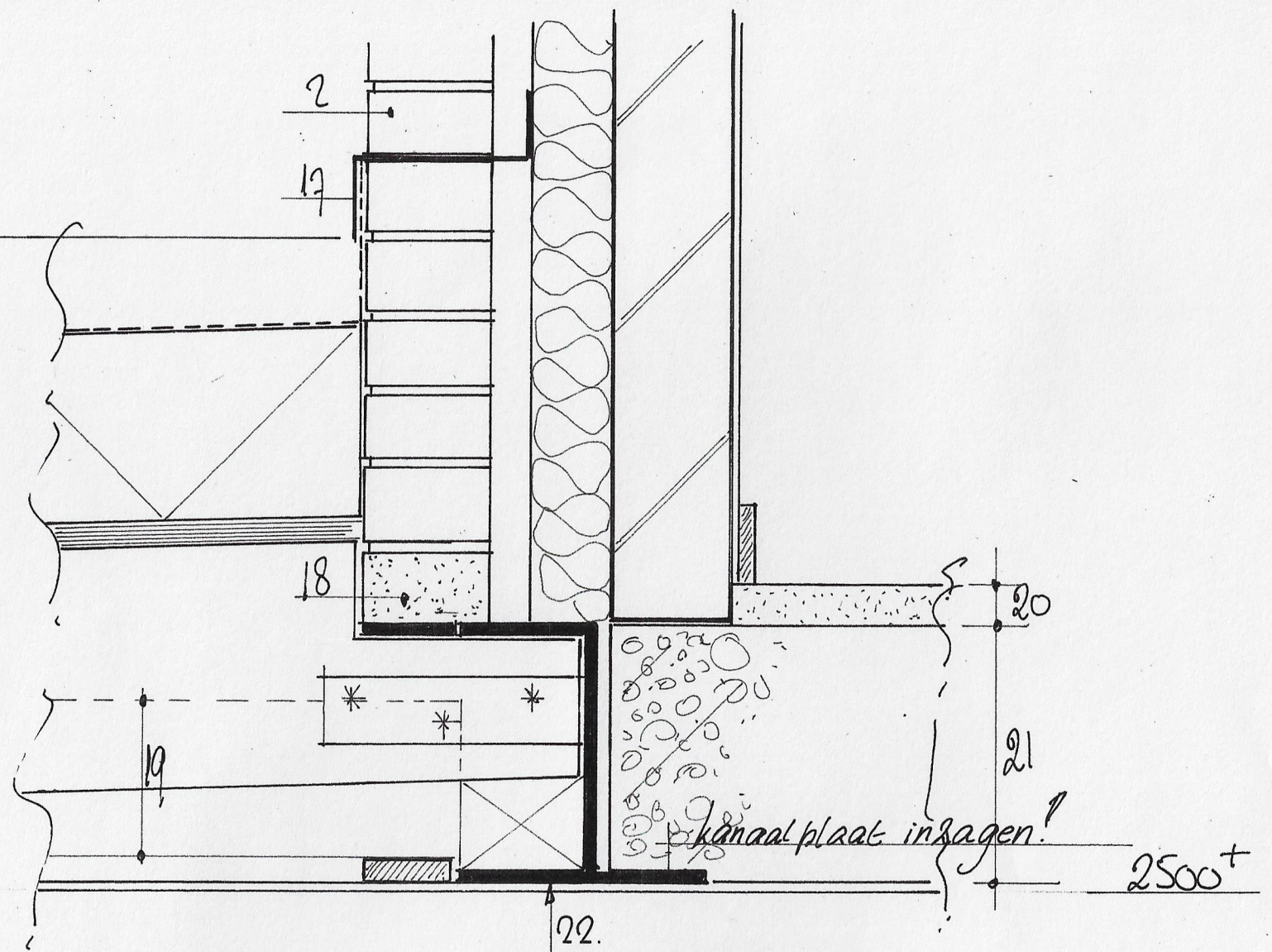

detail 2.

renvooi.

1. aluminium daktrim
2. gevelsteen
3. 60 mm. Alu Kingspan Rd=2,60
4. 18 mm. WBP multiplex
5. EPDM
6. 150 mm. Kingspan Rd= 6,75
7. 18 mm. multiplex
8. vuren balklaag hoh 610 mm (afmeting: zie 3BM)
9. BAT schoenen
10. vuren 18x70 mm. / hoh 300 mm
11. stucgipsplaat
12. dampopen folie
13. dampdichte folie
14. 18 mm. OSB3
15. 12 mm. OSB3
16. vuren regelwerk 46x121 mm. / hoh 610 mm + 120 mm. Knauf Naturol 032 Rd= 3,50
17. lood
18. Perinsol S isolatiesteen
19. uitvullat
20. bestaande smeervloer
21. bestaande kanaalplaatvloer
22. stalen portaal (zie 3BM)

het maken van een uitbreiding
bij De Visserhoeve 2 te Waddinxveen

opdracht: Melvin Streng
adres: De Visserhoeve 2, 2743 JJ Waddinxveen

Blad BA06 schaal 1:5

2hoek architectuur papendrecht
M 06 5205 3303 E info@2hoek.com