Behoort bij verkeersbesluit met kenmerk 2021.03705

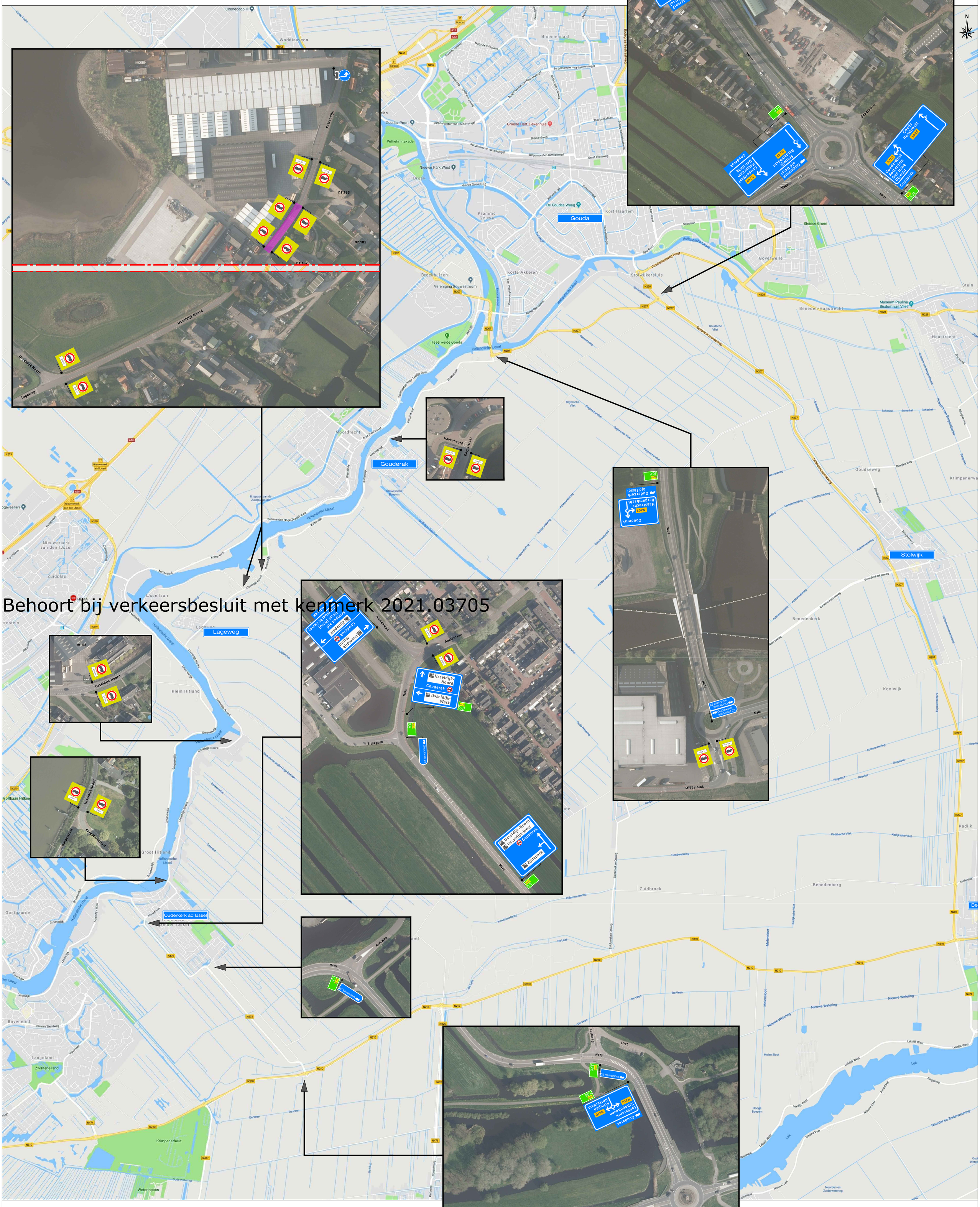

Revisie	A	Datum	19-03-2020	Omschrijving	C07 Gebied ingekort tot na huisnr. 183

Opdrachtgever:
gemeente Krimpenerwaard

Project:
IJsseldijk Gouderak - Ouderkerk a/d IJssel
Bijlage 1

Onderdeel: Ontwerp verkeersbesluit Afsluiting Kattendijk voor vrachtverkeer

Aard werkzaamheden opdr.gever: Vaste bebording vrachtwagenverbod

Getekend	: R.Bacas	Datum	: 28-02-2020
Gecontroleerd	: H.Labordus	Datum	: 28-02-2020
Referentienr.	: nvt	Tekeningnummer:	
Formaat: A0	Schaal: nvt	Status: Concept	Bijlage 1

Versluys Verkeerstechniek B.V.
Bodegraven - Rotterdam - Vijfhuizen

Plaatsing conform CROW 96a en 96b - Conflicterende bebording / bewegwijzering afdekken