

**Bestaande legger.**

**Legenda**

- stuw, vastgesteld
- watergang primair, vastgesteld
- kernzone, vastgesteld
- profiel van vrije ruimte, vastgesteld
- meanderzone, vastgesteld
- gebied met leggerwijziging

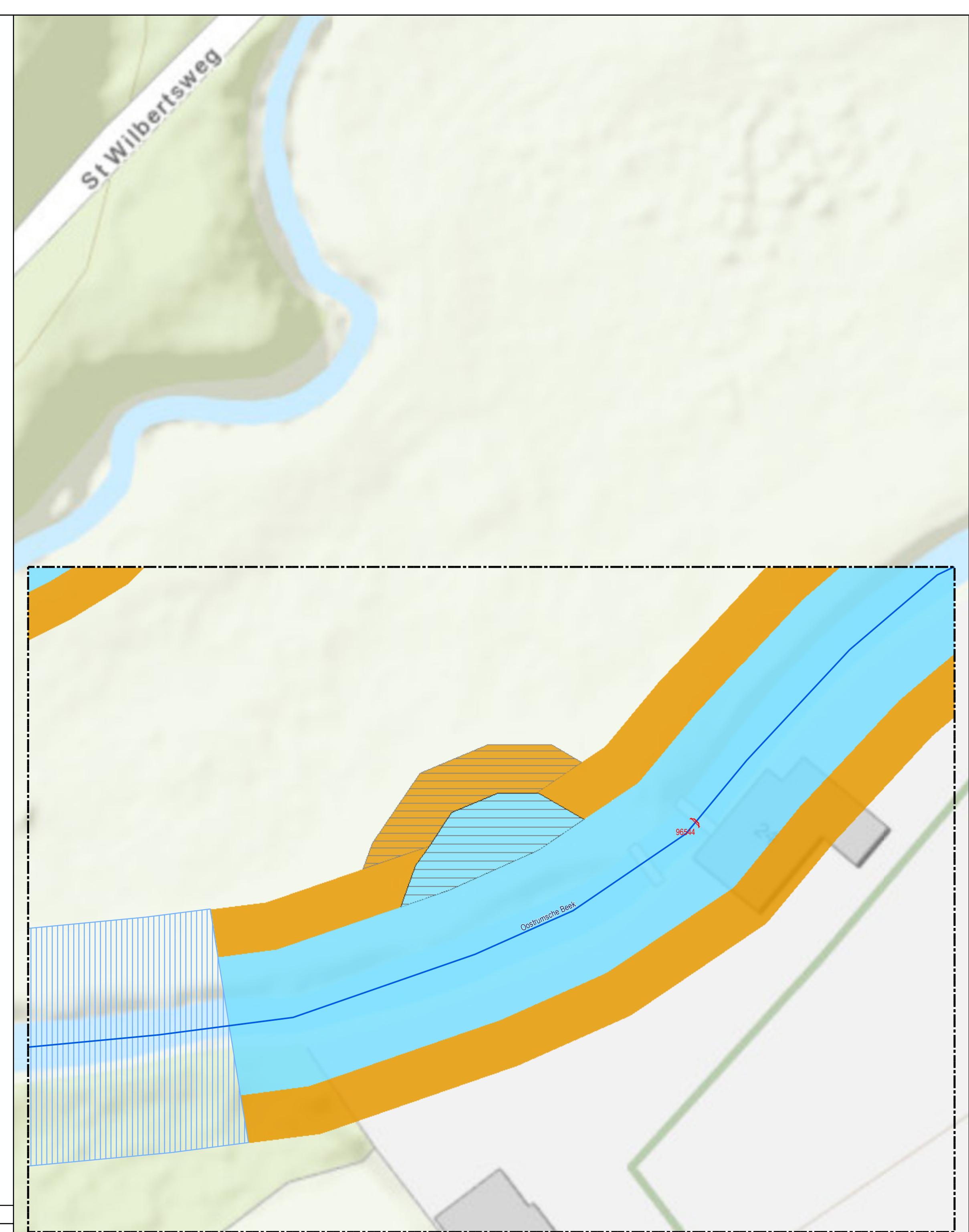
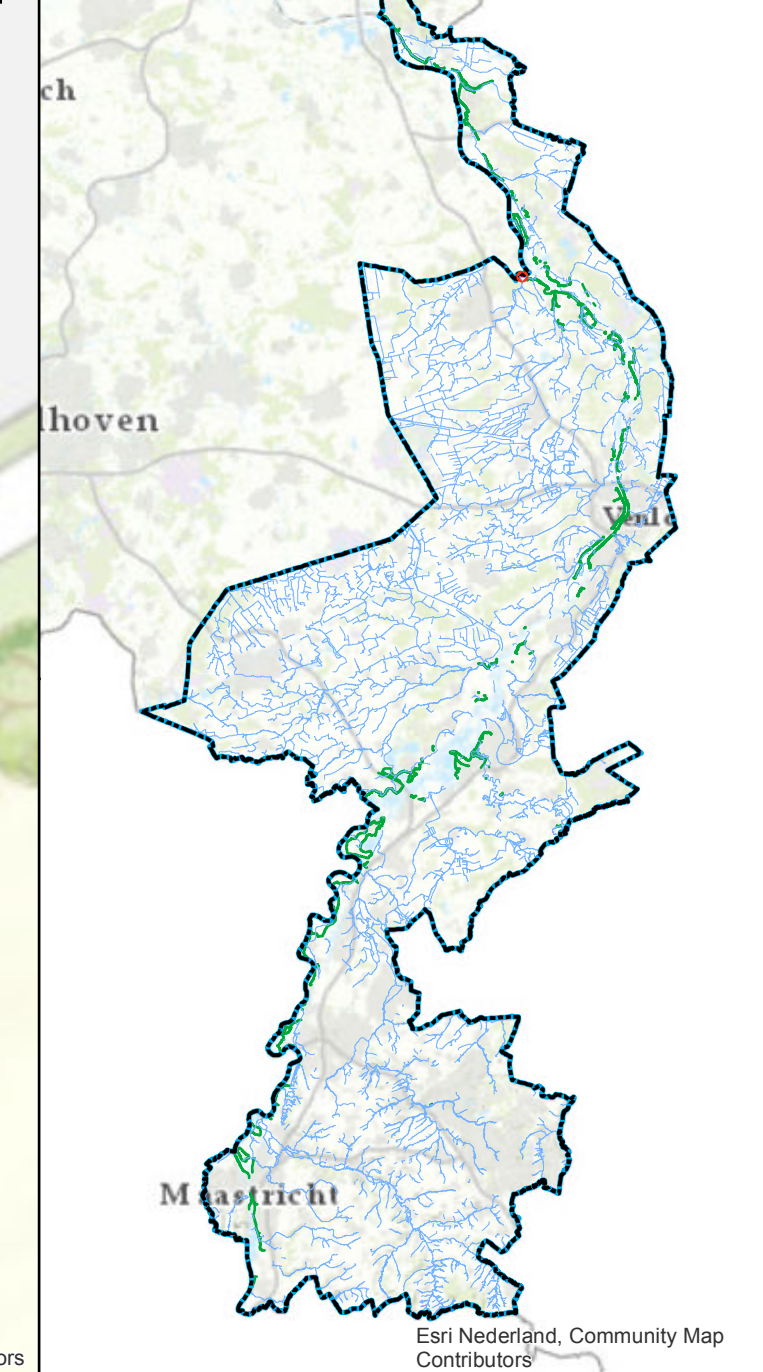

**Leggerwijziging.**

**Legenda**

- stuw, vastgesteld
- primaire watergang, vastgesteld
- meanderzone, vastgesteld
- kernzone, vastgesteld
- kernzone, nieuw
- profiel van vrije ruimte, vastgesteld
- profiel van vrije ruimte, nieuw
- gebied met leggerwijziging

**Leggerwijziging.**  
Omschrijving leggerwijziging: Verbreding Oosterumse Beek bij molen

Datum vaststelling:

Get.:	14-12-2020 R.L.
Besluitnr.:	2020-Z9372
Schaal:	1 : 281
Tek.nr.:	2020-Z9372-L
Blad:	01
Formaat:	A1

© Topografische Dienst Kadaster

**waterschap limburg**  
met de omgeving, voor de omgeving

Postbus 2207 Tel: 088 - 98 90 100  
6540 CC Roermond E: info@waterschaplimburg.nl