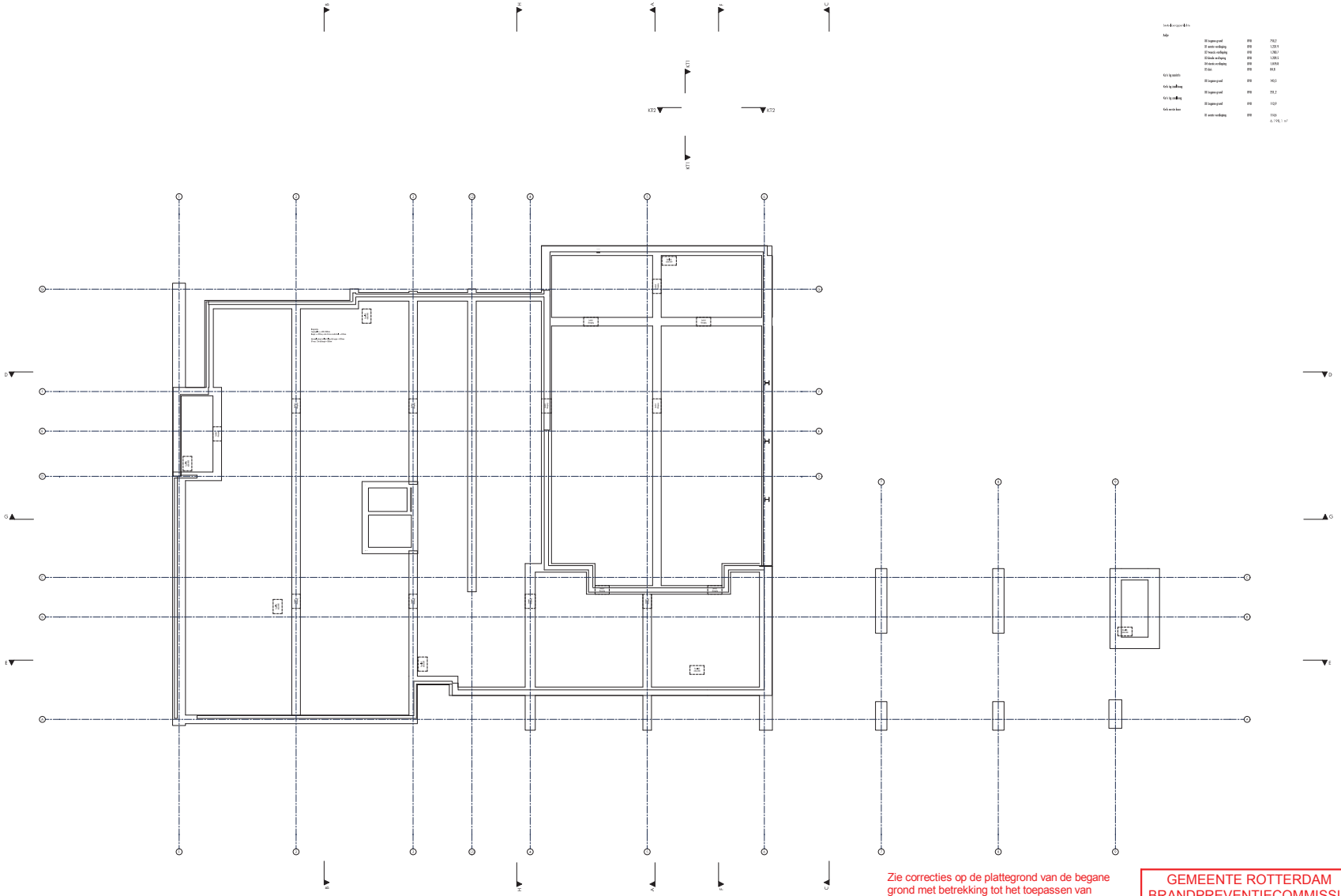

Zie correcties op de plattegrond van de begane grond met betrekking tot het toepassen van Vluchtbeslag

GEMEENTE ROTTERDAM
BRANDPREVENTIECOMMISSIE

vergunningen:	brandweer:
DOWCTER 2020/06/19 09:22:20 AM W. Europe Daylight Time	DOUNGES 2020/06/19 03:44:45 PM W. Europe Daylight Time

AKKOORD

Renvooi

Bouwkundig

- metselwerk
- kalkzandsteen
- isolatie
- betonwerk
- stalen kolom
- betonkolom
- beton b.n.w.
- betonpaddestoel
- rondstaal 10mm, L = 250B
- rondstaal 12mm, L = 250B
- rondstaal 20mm, L = 450B
- ventilatiekanaal

Brand

- rookcascade rookmelder, 230v met backup batterij
- rookmelder met flash voor gehoorgestoorden
- rookmelder met detectie boven de deuren
- sirene met flash
- brandwerend kozijn/deur/wand
- deur zelfsluitend
- brandklasse 30 minuten zelfsluitend
- brandklasse 60 minuten zelfsluitend
- brandscheiding 30 minuten
- brandscheiding 60 minuten
- brandwerend/rookwerend / brandwerend/rookwerend
- handbrandmelder
- handbrandmelder vuilgevoelig/spoed
- noodverlichting
- noodverlichting met regelbare noodverlichter
- noodverlichter
- vluchtpijl rechtsboven
- vluchtpijl recht door
- vluchtpijl linksboven
- vluchtpijl naar beneden

Gevel

- 1 metalen raam en/of ramen, gelaserd/gl
- 2 metalen raam en/of ramen, gaasvast en gelaserd
- 3 aluminium raam/ramen, vast gaasvast
- 4 metaal buiten deur, buitt. uit
- 5 aluminium ramp, uit gaasvast
- 6 aluminium deur/poort, gaasvast/uit/ v. aluminium transmitter
- 7 aluminium schuiframen, gaasvast/uit/ v.d.d.v transmitter
- 8 aluminium kozijn, vlaschtraam/ v.d. ventilator
- 9 horizontaal gaas/deur/hekwerk, kozijn/ramen/ramen/ventilatie HR. Voor dat Zuiderlicht
- 10 metaal gaas/deur/hekwerk, kozijn/ramen/ramen/ventilatie HR. Voor dat Zuiderlicht
- 11 aluminium ramp, gaasvast/uit/ v. Ventilatie transmitter
- 12 aluminium ventilatiedeur, Vlakkaanvl. deur met ventilatie voor buitenlucht
- 13 aluminium ventilatie, v.d.d.v. kozijn
- 14 horizontaal gaas/deur/hekwerk, kozijn/ramen/ramen/ventilatie Dwarsdeur kozijn/ramen/ventilatie
- 15 aluminium raam, gaasvast/uit/ v.d.d.v transmitter
- 16 stalen horizontaal Ventilatiekanaal, gaasvast/uit/ v.d.d.v. kozijn
- 17 aluminium ventilatiekanaal/ventilatie Vlat 20 mm/ ventilatiekanaal
- 18 stalen horizontaal gaas/deur/hekwerk, kozijn/ramen/ramen/ventilatie HR. Voor dat Zuiderlicht
- 19 Kozijn/ramen/ventilatie, gaasvast/uit/ v.d.d.v. kozijn
- 20 Ventilatiekanaal/ventilatie
- 21 stalen kozijn/ventilatie, gaasvast/uit/ v.d.d.v. kozijn
- 22 stalen kozijn/ventilatie, gaasvast/uit/ v.d.d.v. kozijn/ventilatie/ventilatie/ventilatie

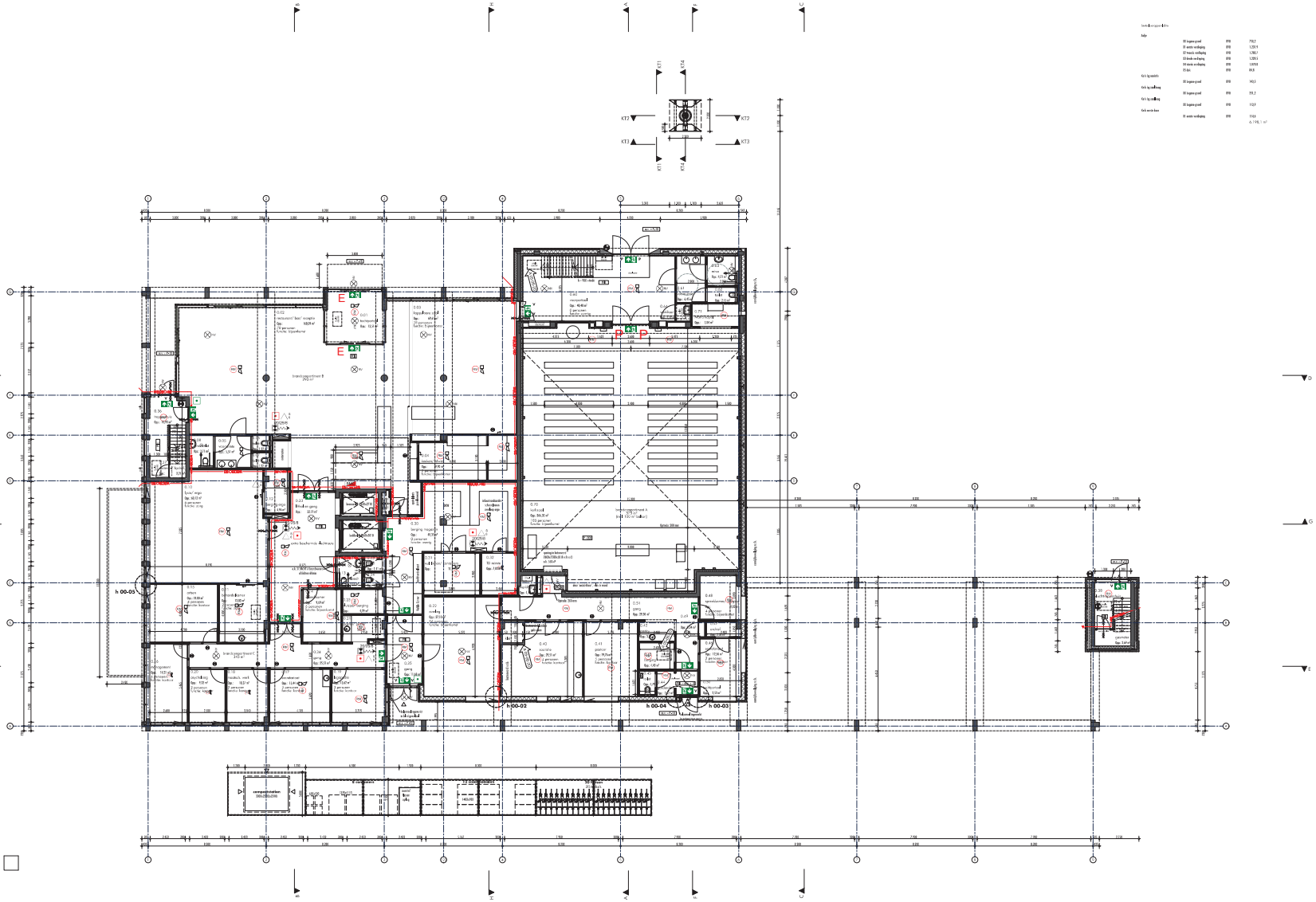

Renvooi

Bouwkundig

- metselwerk
- kalkzandsteen
- beton
- betonwerk
- natuursteen
- beton b.w.
- betonpaddestoel
- rondstaal 10mm, t.o. -20dB
- rondstaal 12mm, t.o. -25dB
- rondstaal 20mm, t.o. -45dB
- metaalwerk

Brand

- rookcentrale rookmelder, ZDB met hoekopbouwbeitel
- rookmelder met flash-mogelijkheid
- rookmelder met detectie brede detectie
- rookgasventilator
- klimmend, type: gevelbr
- brandklep/rook klepbr/ deur/ wand
- deur sluitend
- brandmuur 30 minuten sluitend
- brandmuur 60 minuten sluitend
- brandscheiding 30 minuten
- brandscheiding 60 minuten
- brandscheiding / brandcompartiment
- handbrandmelder
- handbrandmelder vuilgasmelding/ spoed
- noodverlichting
- noodverlichtingarmatuur
- noodmelder
- vluchtpijl richtbaar
- vluchtpijl vertical
- vluchtpijl horizontal
- vluchtpijl
- F: positie blq
- V: detectiebq

Gevel

- natuursteen vast anker, gekerfd
- natuursteen vast anker, gepenst en gekerf
- aluminium terrasrooster, open, met gepenst
- metaal buiten deur, buiten werk
- aluminium kozijn, met gepenst
- aluminium dagkozijn, gemodificeerd t.b.v. deuren kozijn
- aluminium ventilatiroosters, gemodificeerd t.b.v. deuren kozijn
- aluminium, kozijn, schuifraam, t.b.v. ventilatie
- horizontaal geschuifdeel, kozijn in gevel-zonwerk verwerkt HF. Voor die hoeke beel
- metaal geschuifdeel, kozijn gemonteerde zonwerk HF. Voor die hoeke beel
- aluminium kozijn, gemodificeerd t.b.v. deuren kozijn
- aluminium ventilatiekit, kozijnmaat kozijn aan buitenzijn voor kozijn
- aluminium ventilatiekit, kozijn kozijn
- horizontaal gelamineerd dubbel glas kozijn, in aluminium Dagvullende kozijn kozijn ventilatie
- aluminium vaste gemodificeerd t.b.v. kozijn
- enkel horizontaal Rolluiken, gemodificeerd t.b.v. kozijn
- metaal vaste aluminium. Met Rolluik en ventilatiekit
- enkel horizontaal gesloten Rolluiken, gemodificeerd t.b.v. kozijn, met ventilatie
- kozijn aluminium ventilatiekit, gemodificeerd t.b.v. kozijn
- aluminium ventilatiekit, gemodificeerd
- aluminium kozijn, gemodificeerd
- enkel horizontaal gesloten Rolluiken, gemodificeerd t.b.v. kozijn, met ventilatie Gemiddelde. 1 Rolluik, 1 Ventilatie
- horizontaal gelamineerd dubbel glas kozijn, in aluminium Dagvullende kozijn kozijn ventilatie
- horizontaal gelamineerd dubbel glas kozijn, in aluminium Dagvullende kozijn kozijn ventilatie

- A: metaal vast, Aluminium en kozijn kozijn metaal vaste Steel
- B: gevelbrik: Beton en aluminium kozijn gemodificeerd t.b.v. DEUREN
- C: Aluminium kozijn, gemodificeerd t.b.v. deuren kozijn Gemiddelde 1 Rolluik
- D: metaal vast, metaal, gemodificeerd t.b.v. ventilatiekit, ventilatie en ventilatie
- E: Beton en Aluminium kozijn kozijn ventilatie
- F: vast, Aluminium kozijn kozijn en Dagvullende

kozijnmaat = 3.000 / 3.6 = ±0.2 % ± mm
metaal vast kozijn = ±= ±0 mm

begane grond

opdrachtgever
B.A. Rosado B.[redacted]
Adjo

project
Reidemeisterplein Rotterdam

fase
TO

onderdeel
begane grond

formaat

schaal
1:100, 1:1

datum
5 juni 2020 gewz: A: 03-06-2020

tekeningnummer
A0 1803.40.100

bestand
1803.20.100_002.3_200417.pln

Nachtegaallaan 13M
5613 CM Eindhoven
T 040 296 33 96

info@faamarchitects.nl
www.faamarchitects.nl

FAAM BO.2 architects

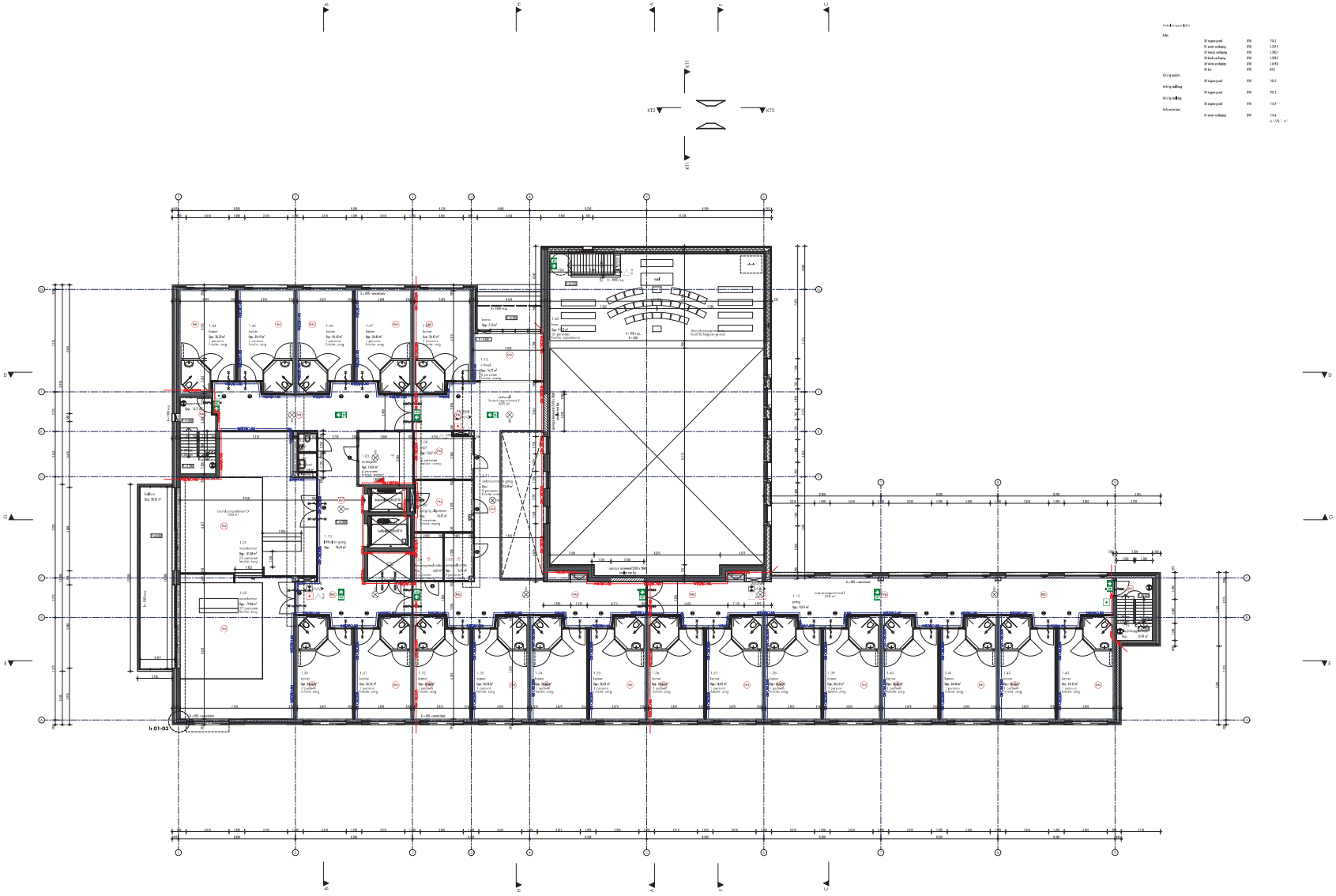

Renvooi

Bouwkundig

- metaalwerk
- hellingscirkelen
- radiator
- tegelwand
- sanitairruimte
- betonwand b.w.
- betonpaddestoel
- rondstaal 10mm, L = 2500
- rondstaal 12mm, L = 2500
- rondstaal 20mm, L = 4500
- ventilatorrooster

Brand

- rookcontrolepanelen, 230v met backup batterij
- rookmelder voor deur, snap sensor
- rookmelder voor detectie/brandbestrijding
- rookgasventilator
- blusmiddel, type / gewicht
- brandslangkast, hoogte / diam / wand
- vlucht richting
- brandscher 30 minuten zelfsluitend
- brandscher 60 minuten zelfsluitend
- brandscheiding 30 minuten
- brandscheiding 60 minuten
- brandscheiding / brandcompartiment
- brandbestrijder
- brandbestrijder colpoverdeling typeset
- noodverlichting
- noodverlichtingen regelbare noodarmatuur
- noodmelder
- noodgang uitrichter
- noodgang uitrichter
- noodgang brandbr
- noodgang brandbr

Gevel

- 1 natuursteen rand nabijen, gebeitelt
- 2 natuursteen rand nabijen, gepuurgt en gebeitelt
- 3 aluminium scheen wagen, met gepuurt
- 4 metaal kozijn deur, buitenzet
- 5 aluminium verfgr. met gepuurt
- 6 aluminium dakgoot, gemodificeerd in aluminium kunststof
- 7 aluminium afvoerbuis, gemodificeerd in kleinkunststof
- 8 aluminium, buitengrs., aluminiumgrs. L & verstelbaar
- 9 horizontaal gevelbekleding, Rockpanel, gemaatzaagd, verwerkt volgens NR. Voor deze handen kader
- 10 vertical gevelbekleding, Rockpanel, gemaatzaagd, verwerkt volgens NR. Voor deze handen kader
- 11 aluminium verfgr. gemodificeerd in Rockpanel kunststof
- 12 aluminium verfdrdr.kd. Inbrekaanzicht dkb. en verdiepen voor kozijn
- 13 aluminium verfmr.dkg. in kleine kozijn
- 14 horizontaal gevelbekleding, dubbelgevelglas, in aluminium Dynamisch kozijn kozijn verwerkt
- 15 aluminium rooms, gemodificeerd in Rockpanel kunststof
- 16 radiator horizontal, gemodificeerd in Rockpanel kunststof, RAL
- 17 kozijn gevelbekleding, gemodificeerd in Rockpanel kunststof
- 18 kozijnaanslag voor zelfsluitend gevelbekleding
- 19 radiator, 1 element, voor verwarmd, 1 Rockpanel, gemaatzaagd en 1 Rockpanel kozijn aanslag radiator, 1 Rockpanel, 1 Rockpanel
- 20 kozijn gevelbekleding, verdiepen kozijn, verwerkt volgens gevelbekleding, horizontaal en verticaal gevelbekleding

- **A** - natuursteen, **B** - kozijnsgrs. en kozijnsgrs. aluminium verf
- **C** - gevelbekleding - Rockpanel, in verdiepen aluminium verf, verwerkt volgens NR. Voor deze handen kader
- **D** - aluminium kozijn, gemodificeerd in Rockpanel kunststof, verwerkt volgens gevelbekleding, gemaatzaagd, in verdiepen aluminium verf en verstelbaar
- **E** - aluminium, in kleinkozijn, verwerkt volgens verstelbaar
- **F** - aluminium, in kozijnsgrs. en in Rockpanel

kozijnsgrs. = 3100 / 3b = ab/2 = 1 mm
kozijnsgrs. verstelbaar = 1 p = 10 mm

1e verdieping

opdrachtnummer
B.E. Rotterdam [redacted]
Aalje

project
Rodenburgpad Rotterdam

fase
Omgevingsvergunning

onderdeel
1e verdieping

formaat

schaal
1:100, 1:1

datum
22 april 2020

tekeningnummer
A0 1803.40.101

bestand
1803.21.100_002.b_200417.pln

Nachtegaalbaan 13M
5613 CM Eindhoven
T 040 296 33 96

info@faamarchitects.nl
www.faamarchitects.nl

FAAM BO.2 architects

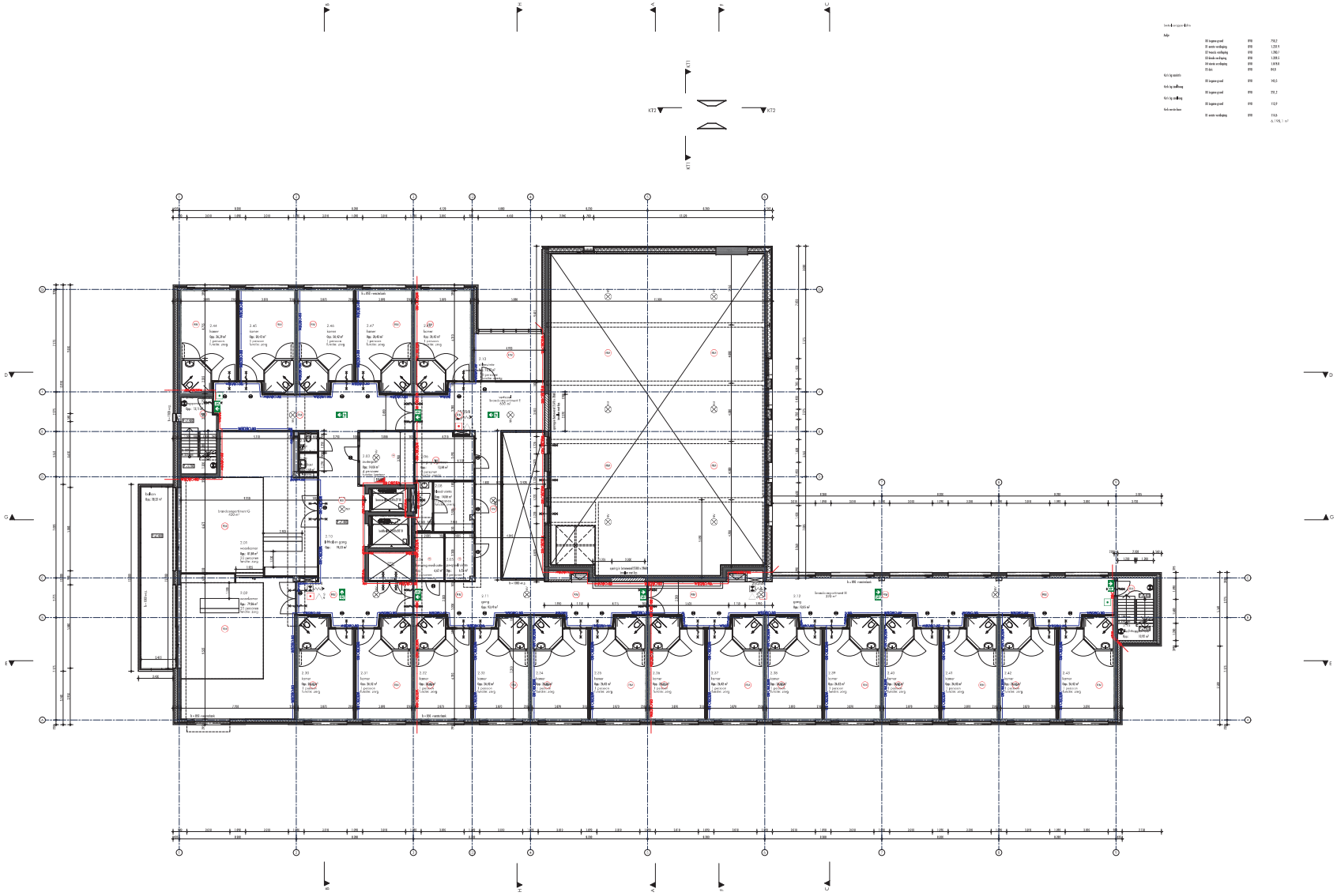

Renvooi

Bouwkundig

- metselwerk
- kalkzandsteen
- beton
- betonwerk
- cementmortel
- beton b.n.
- betonpaddle
- rondstaal 10mm, t.o. 150B
- rondstaal 12mm, t.o. 150B
- rondstaal 20mm, t.o. 450B
- mastiekwerk

Brand

- rookcascade/rookmelder, 230v met backup batterij
- rookmelder met flash voor gehoorgestoorden
- rookmelder met detectie/beeldverificatie
- rookgasventilator
- klimmend spot/gevelspot
- brandslang/haspel, krijgt/deur/wand
- deur sluitkast
- brandwerende deur sluitkast
- brandwerende deur sluitkast
- brandwerende kleppen
- brandwerende kleppen
- brandwerend/rookdicht/brandwerend
- handbrandmelder
- handbrandmelder uitgevoerd als spaarlicht
- rauchklappe
- rauchklappe regelbare rauchventilator
- rauwwaterkraan
- noodverlichting verlichtbaar
- noodverlichting verlichtbaar
- noodverlichting bewegbaar
- noodverlichting buitenlicht

Gevel

- 1 natuursteen rand/soldeer, gebeitelde
- 2 natuursteen rand/soldeer, gepuurgat en gebeitelde
- 3 aluminium screen/raggen, met gepuurd
- 4 metaal/kozijn deur, buitenwerk
- 5 aluminium raster, met gepuurd
- 6 aluminium dakgoot, gemonteerd in aluminium kassetter
- 7 aluminium schachtmuur, gemonteerd in bekleding kassetter
- 8 aluminium, buitenpaneel, aluminium L & verstelbaar
- 9 horizontaal gevelbekleding, buitenpaneel, aluminium verstelbaar HR. Voor dan kunststof
- 10 metaal gevelbekleding, buitenpaneel, aluminium verstelbaar HR. Voor dan kunststof
- 11 aluminium raster, gemonteerd in bekleding kassetter
- 12 aluminium overhoeksel, buitenpaneel dikte van bekleding van kozijn
- 13 aluminium overhoeksel, buitenpaneel dikte van bekleding van kozijn
- 14 horizontaal gevelbekleding, buitenpaneel, aluminium verstelbaar HR. Voor dan kunststof, Gevelbekleding, buitenpaneel, aluminium
- 15 aluminium raster, gemonteerd in bekleding kassetter
- 16 vulling, buitenpaneel, aluminium, vulling van kozijn
- 17 natuursteen/aluminium, Vast 20mm, buitenpaneel, aluminium
- 18 vulling, buitenpaneel, gemonteerd in bekleding kassetter, HR. Voor dan kunststof
- 19 kozijn/gevelbekleding, gemonteerd in bekleding kozijn
- 20 bekleding van gevelbekleding
- 21 vulling, bekleding van, vast, vastgemaakt, 20mm, gemonteerd in bekleding van kozijn, vulling, 15mm, t.o.v. 20mm
- 22 kozijn/gevelbekleding, verdeelkozijn, verdeelkozijn, gemonteerd in bekleding van kozijn, verdeelkozijn, gemonteerd in bekleding van kozijn

- **A** = natuursteen/**Aluminium**, Aluminium en/of kozijn/gevelbekleding van natuursteen/aluminium
- **B** = gevelbekleding/**Beton**, Beton en/of kozijn/gevelbekleding van beton
- **C** = gevelbekleding/**Cementmortel**, Cementmortel en/of kozijn/gevelbekleding van cementmortel
- **D** = gevelbekleding/**Metaal**, Aluminium en/of kozijn/gevelbekleding van metaal
- **E** = gevelbekleding/**Kozijn**, Kozijn en/of kozijn/gevelbekleding van kozijn
- **F** = gevelbekleding/**Kozijn**, Kozijn en/of kozijn/gevelbekleding van kozijn
- **G** = gevelbekleding/**Kozijn**, Kozijn en/of kozijn/gevelbekleding van kozijn

Kozijnen = 2100 / 1b = ±0,2% van
Metaal = rondstaal t.o.v. = 20 mm

2e verdieping

opdrachtgever
B.A. Rosmalen
Aalje

project
Rodenburgpad Rotterdam

fase
Omgevingsvergunning

gebouwdeel
2e verdieping

formaat

schaal
1:100, 1:1

datum
22 april 2020

tekeningnummer
A0 1803.40.102

bestand
1803.20.100_002.b_200417.pln

Nachtegaalbaan 13M
5613 CM Eindhoven
T 040 296 33 96

info@faamarchitects.nl
www.faamarchitects.nl

FAAM BO.2 architects

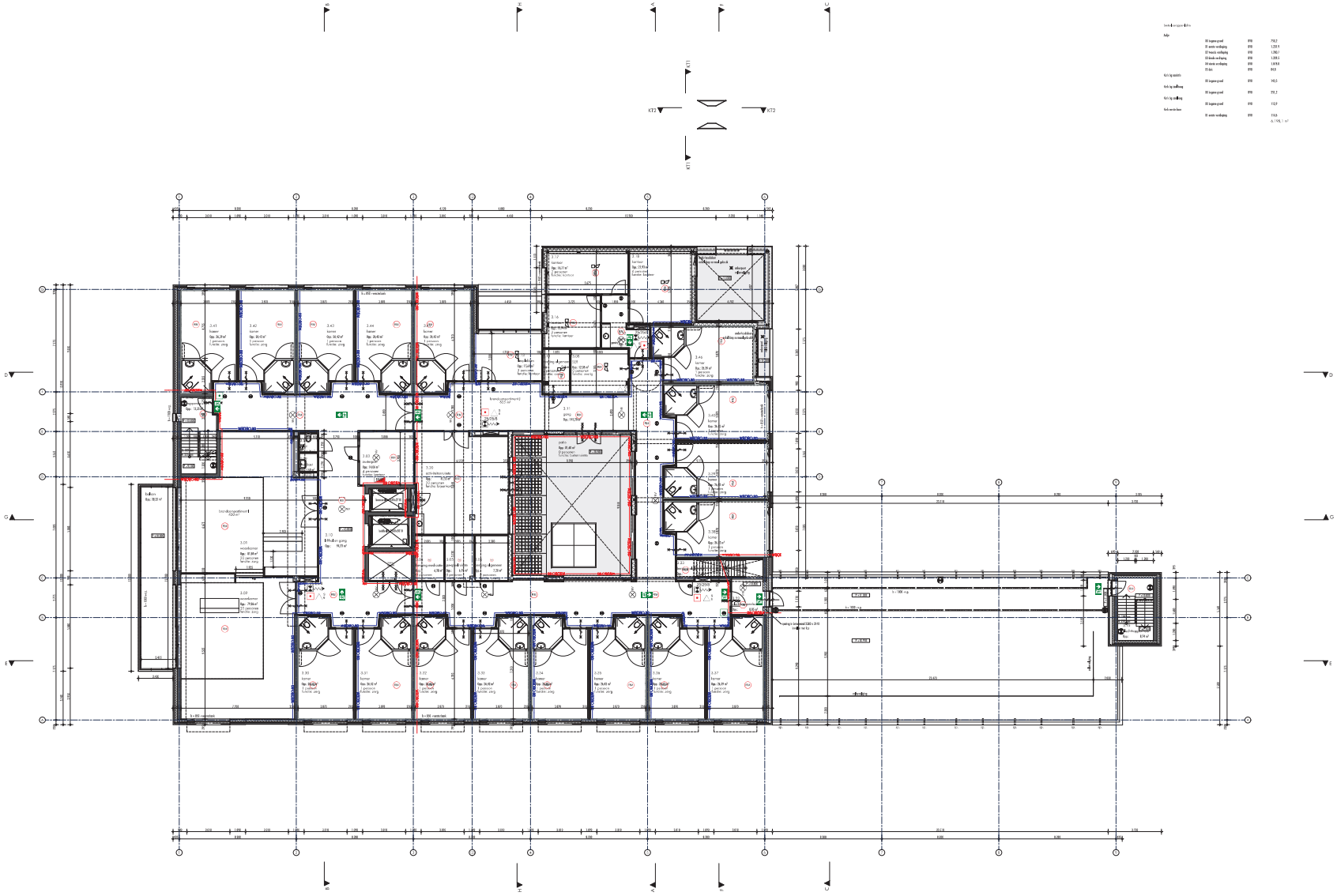

Renvooi

Bouwkundig

- metselwerk
- kalkzandsteen
- isolatie
- betonwand
- stalen kolom
- beton b.w.
- betonpaddestoel
- rondstaal 100mm, L = 2500
- rondstaal 150mm, L = 2500
- rondstaal 200mm, L = 4500
- mastenmantel

Brand

- rookgasmelder rookmelder, 230v met backup batterij
- rookmelder met flash voor doven
- rookmelder met aansluiting bosch detectie
- rookgasmelder
- blikmeld, type / positie
- handbediend, hoogte / diens / wand
- deur sluitkast
- brandwerende deur sluitkast
- brandwerende deur sluitkast
- brandscheiding 30 minuten
- brandscheiding 60 minuten
- brandscheiding / brandslijkgroep
- brandbestrijder
- brandbestrijder colgroepsbrieg / poeder
- noodverlichting
- noodverlichtingen regelbare noodverlichtingen
- noodverlichtingen
- noodvlucht / uitrichter
- noodvlucht / uitgang
- noodvlucht / uitgang / beneden
- noodvlucht / uitgang / boven

Gevel

- 1 mastenmantel rond metaal, gelakt grijs
- 2 mastenmantel rond metaal, gaasvorm en gelakt
- 3 aluminium mastenmantel, wit gelakt
- 4 mastenmantel kunstmatig, wit gelakt
- 5 aluminium dubbel glas, gaasmatten en aluminium kozijnen
- 6 aluminium sandwichpanel, gaasmatten en aluminium kozijnen
- 7 aluminium, dubbel glas, aluminium kozijnen, wit verlakt
- 8 horizontaal gaasmatten, dubbel glas, gaasmatten, aluminium kozijnen, RAL 7016 voor alle kozijnen kozijnen
- 9 metselwerk gaasmatten, dubbel glas, gaasmatten, aluminium kozijnen, RAL 7016 voor alle kozijnen kozijnen
- 10 aluminium kozijn, gaasmatten, dubbel glas
- 11 aluminium verticaal dubbel, Ultraband dubbel glas en aluminium kozijnen
- 12 aluminium metselwerk, dubbel glas
- 13 horizontaal gaasmatten, dubbel glas, dubbel glas, aluminium Dynamisch kozijn kozijn kozijnen
- 14 aluminium mast, gaasmatten, dubbel glas kozijnen
- 15 stalen horizontal Ultraband, gaasmatten en aluminium kozijnen
- 16 mastenmantel gaasmatten, Vertical Ultraband, aluminium kozijnen
- 17 stalen horizontal, gaasmatten, aluminium kozijnen, RAL 7016
- 18 horizontal gaasmatten, gaasmatten, aluminium kozijnen
- 19 kozijnen, dubbel glas, aluminium kozijnen
- 20 stalen kozijnen, aluminium kozijnen, Ultraband, gaasmatten, wit verlakt kozijnen, aluminium kozijnen, Ultraband, 1 100mm
- 21 beton gevelelement, aluminium kozijnen, metselwerk, gaasmatten
- 22 beton gevelelement, aluminium kozijnen, metselwerk, gaasmatten

- ⊕ mastenmantel ⊕ aluminium ⊕ aluminium kozijnen, aluminium kozijnen
- ⊕ gevelelement ⊕ aluminium ⊕ aluminium kozijnen, aluminium kozijnen
- ⊕ aluminium kozijnen,

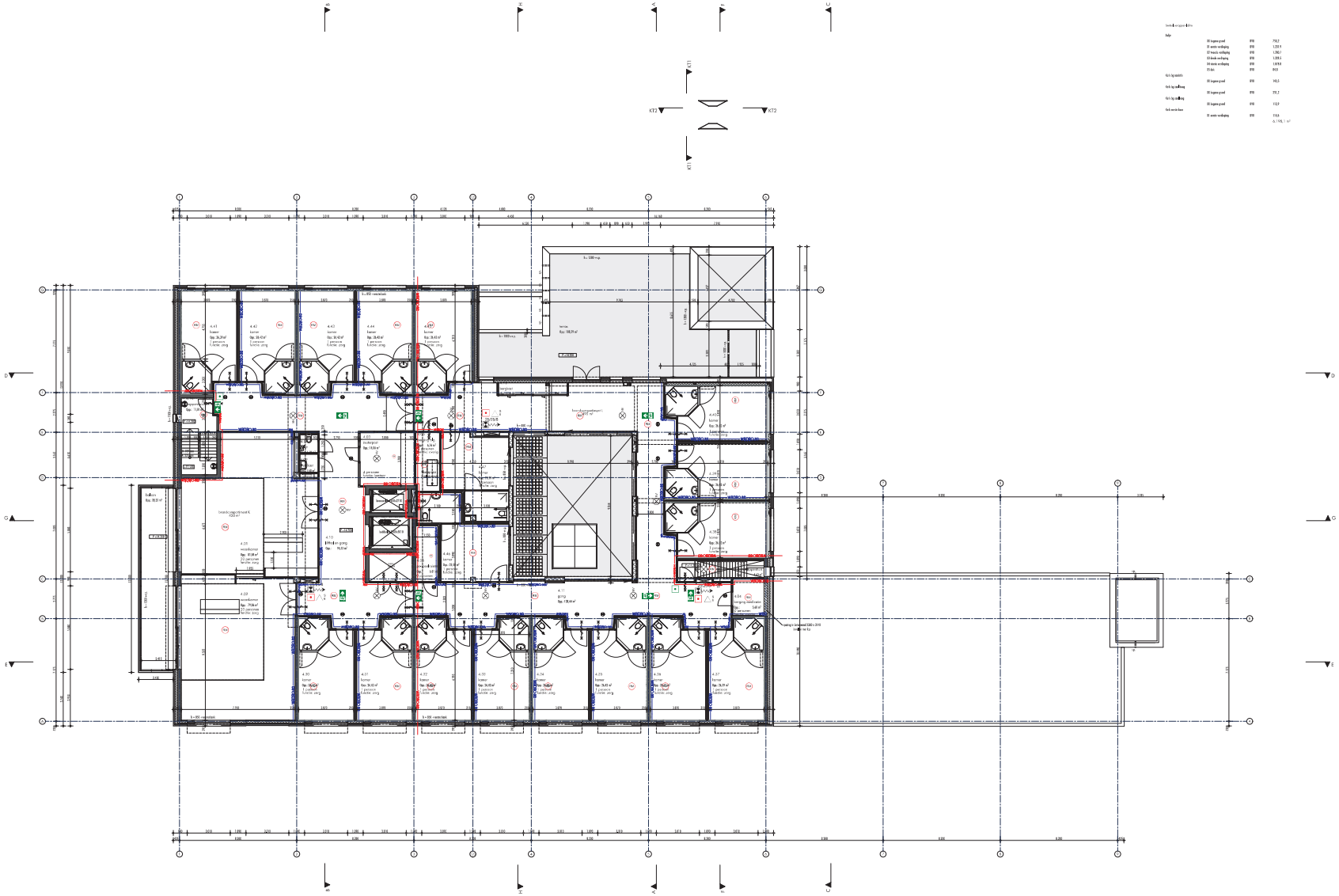

Renvooi

Bouwkundig

- metselwerk
- betonstenen
- isolatie
- tegelwerk
- natuursteen
- beton b.n.
- betonpaneel
- rondstaal 10mm, t.o. -2500
- rondstaal 12mm, t.o. -2500
- rondstaal 20mm, t.o. -4500
- mastiekwerk

Brand

- rookcentrale rookmelder, 230v met backup batterij
- rookmelder met flash voor doven
- rookmelder met akustische beeldscherm
- rookgasklep
- brandwerend kozijn/deur/wand
- vlucht richting
- brandscheiding 30 minuten zelfsluitend
- brandscheiding 60 minuten zelfsluitend
- brandscheiding 120 minuten
- brandscheiding 180 minuten
- brandscheiding/brandwand
- handbrandmelder
- handbrandmelder vuilgasmelding/geluid
- noodverlichting
- noodverlichting met regelbare noodverlichter
- noodverlichter
- vluchtpijlen richtlijn
- vluchtpijlen richtlijn
- vluchtpijlen richtlijn
- vluchtpijlen richtlijn

Gevel

- natuursteen rand/sokkel, gebeitelt
- natuursteen rand/sokkel, gezaagd en gebeitelt
- aluminium vensterbanken, gezaagd
- metaal kozijn deur, buitenwerk
- aluminium raamkozijn, vast gemaal
- aluminium draaiend, geventileerd/vast aluminium kozijn
- aluminium schuifraam, geventileerd/vast aluminium kozijn
- aluminium deur, draaiend/vast, U-waarde
- horizontaal gevelbekleding, Rockpanel, gemaatwerkt, natuurkleur RR. Voor alle Zuidelijke Kant
- vertical gevelbekleding, Rockpanel, gemaatwerkt, natuurkleur RR. Voor alle Zuidelijke Kant
- aluminium kozijn, geventileerd/vast, Rockpanel kozijn
- aluminium overstekdak, Sikalatex® dak op isolatie over basis
- aluminium waterdrip, op Sikalatex basis
- horizontaal gelijkelijk verdeeldrek, gebeitelt, kleur aluminium Dynamic Aqua kozijn/ramenwerk
- aluminium raam, geventileerd/vast, Rockpanel kozijn
- rolluik, horizontal Rockfalls, geventileerd/vast rolluik basis
- natuursteen/betonplatten 30x30 30mm op rockwool vastgelegd
- rolluik, horizontal, gelijkelijk verdeeldrek, Rockpanel RR, RR06
- kozijn/raam/deur, zelfsluitend/vast
- kozijn/raam/deur, zelfsluitend/vast
- rolluik, Rockpanel, vast op rockwool, Rockfalls, gemaatwerkt op Sikalatex basis, met vaste rolluik, 150mm hoog, 1.100mm
- kozijn, gelijkelijk verdeeldrek op, natuurkleur gebeitelt
- kozijn, gelijkelijk verdeeldrek op, natuurkleur gebeitelt

- **A** - aluminium **dpm**, tekeningen en landschapsarchitectuur tekeningen
- **B** - **gevelkleur**: Alcoa Aluminium kleurcode Alcoa Z-10 RR06 RR06
- **C** - **gevelkleur**: Alcoa Aluminium kleurcode Alcoa Z-10 RR06 RR06
- **D** - **gevelkleur**: natuurkleur gemaatwerkt op verdeeldrek natuurkleur en verdeeldrek
- **E** - **dpm** op kozijnen en **rolluik** op een verdeeldrek
- **F** - **rolluik** op kozijnen op **Rockpanel**

kozijnmaat = 3100 / 1.100 = ±0,2 % van
muur met **rolluik** = 3 + 1 = ±0,1 % van

N

4e verdieping

opdrachtg
B.V. Rotterdam [redacted]
Adjo

project
Heidemanpad Rotterdam

fase
Omgevingsvergunning

onderdeel
4e verdieping

formaat

schaal
1:100, 1:1

datum
22 april 2020

tekeningnummer
A0 1803.40.104

bestand
1803.31.104_002.b_200417.pln

Nachtegaalbaan 13M
5613 CM Eindhoven
T 040 296 33 96

info@faamarchitects.nl
www.faamarchitects.nl

FAAM BO.2 architects

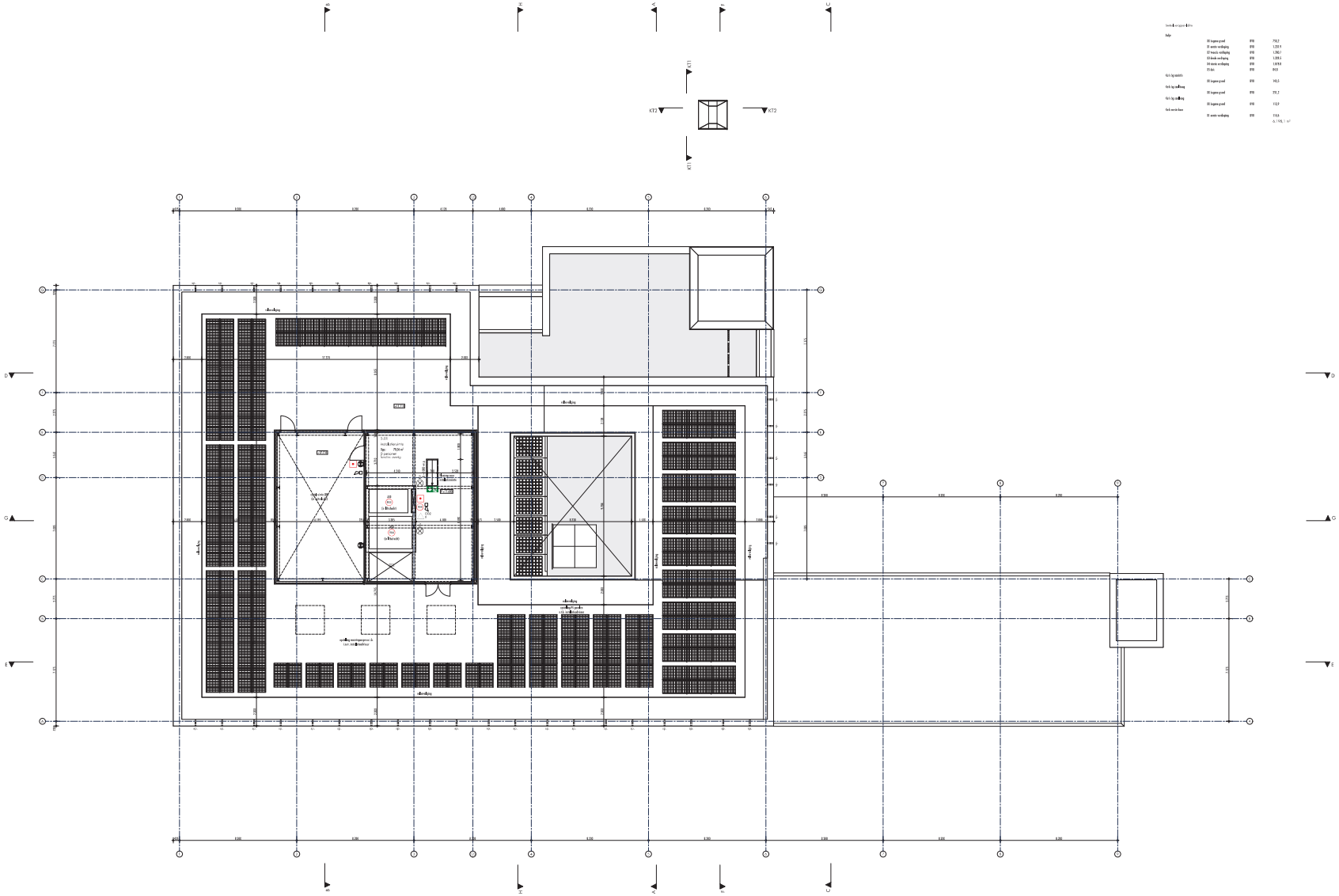
dakdeling
dakdeling
dakdeling

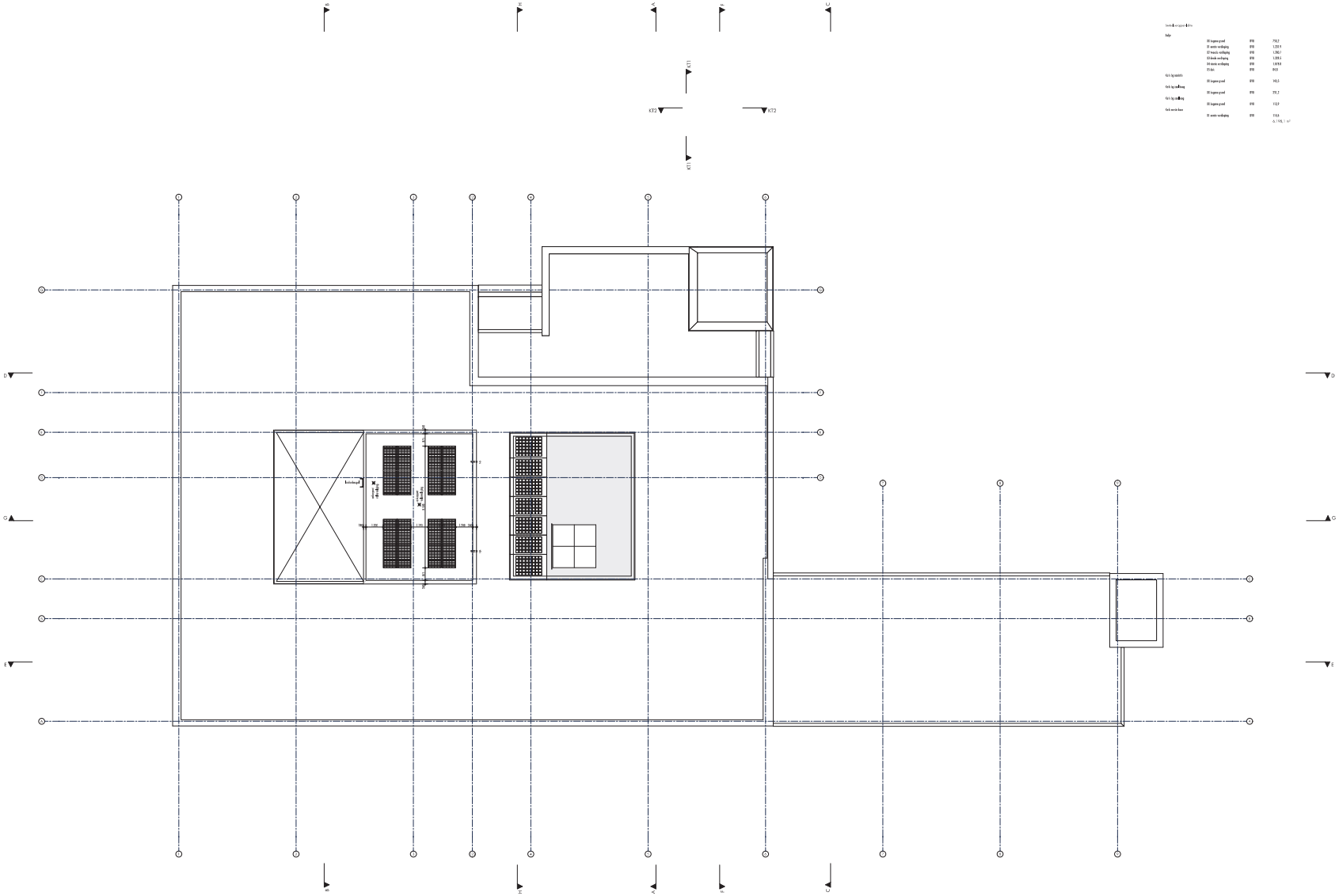
B
H
A
F
C
K13
K12
K12
K13
D
G
E
Z
B
Rolstoelpad
Hoofdingang
1.200
1.200
1.200