Linker zijgevel | woning
bestaand

Voorgevel | woning
bestaand

Rechter zijgevel | woning
bestaand

Achtergevel | woning
bestaand

Linker zijgevel | woning
nieuw

Voorgevel | woning
nieuw

Rechter zijgevel | woning
nieuw

Achtergevel | woning
nieuw

Linker zijgevel | garage
bestaand

Voorgevel | garage
bestaand

Rechter zijgevel | garage
bestaand

Achtergevel | garage
bestaand

Linker zijgevel | garage
nieuw

Voorgevel | garage
bestaand

Rechter zijgevel | garage
nieuw

Achtergevel | garage
bestaand | ongewijzigd

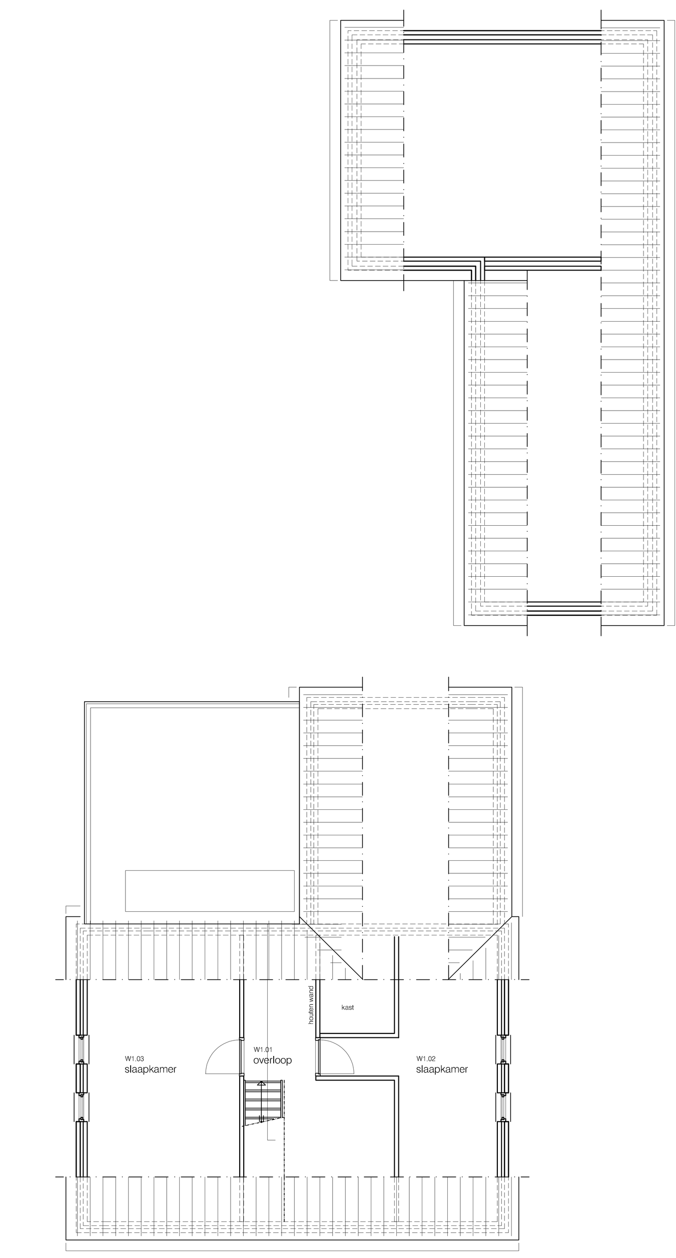

Eerste verdieping
bestaand

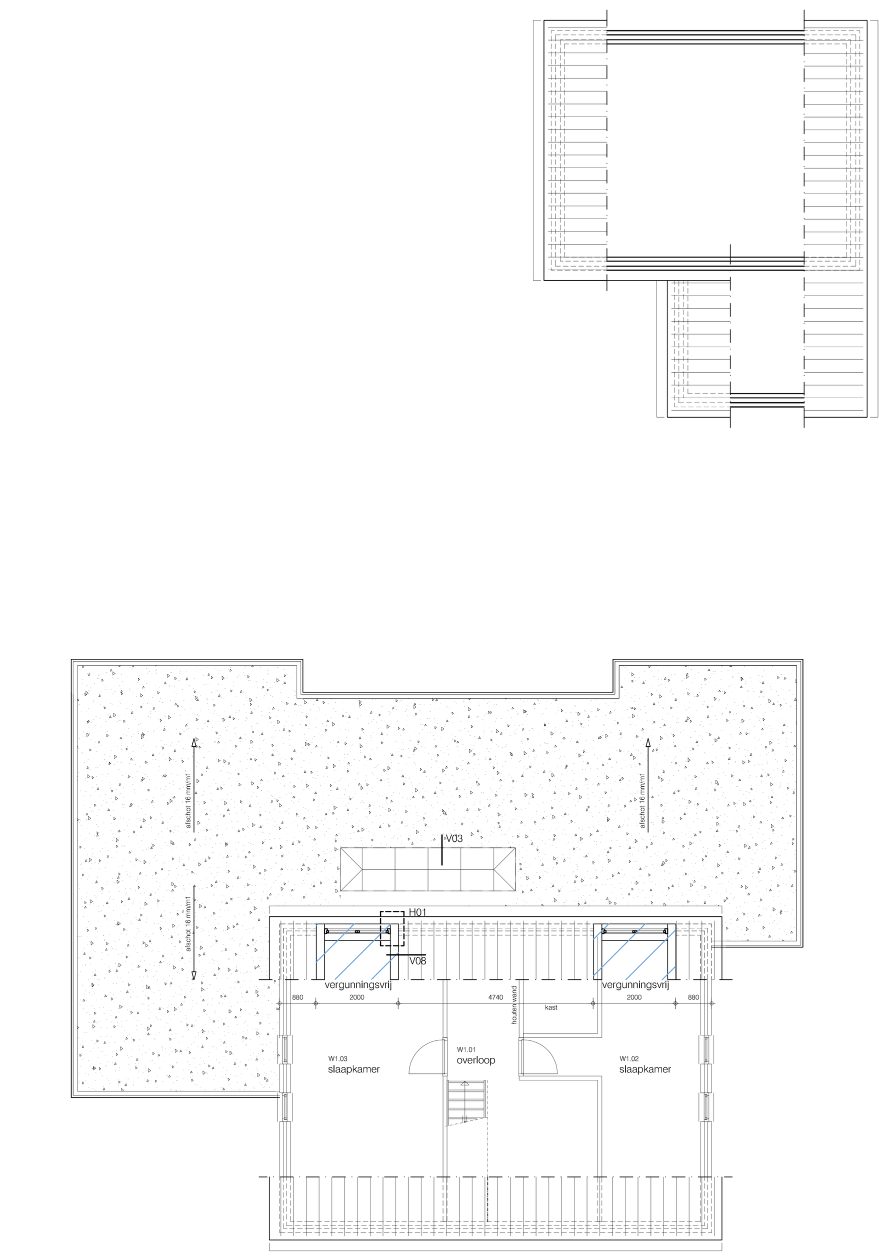

Eerste verdieping
nieuw

Begane grond
bestaand

Begane grond
nieuw

ALGEMENE OPMERKINGEN

Indien niet anders aangeven:
- Alle maten in mm, tenzij anders vermeld
- Hoogte maten in mm t.o.v. peil
- Alle maten in het werk te controleren
- Grondslagen voor het constructief ontwerp NEN-EN 1990 Eurocode 0;
- Belastingen op constructies volgens NEN-EN 1990 Eurocode 1;
- Betonconstructies volgens NEN-EN 1990 Eurocode 2
- Staalconstructies volgens NEN-EN 1990 Eurocode 3;
- Staal-beton constructies volgens NEN-EN 1990 Eurocode 4;
- Houtconstructies volgens NEN-EN 1990 Eurocode 5;
- Steenconstructies volgens NEN-EN 1990 Eurocode 6;
- Geotechnisch ontwerp volgens NEN-EN 1990 Eurocode 7;
- Riolering volgens NEN 3215, NPR 3218 en i.o.m. installateur;
- Luchtverversing volgens NEN 1087 en NPR 1088;
- Electrische installatie volgens NEN 1010 en NPR 5310;
- Daglichttoetreding volgens NEN 2057;
- Glaswerken volgens NEN 2608, NEN 3576, NPR 3577 en NPR 3599;
- Dakbedekkingen volgens NEN 6707;
- Metselwerken volgens NEN-EN 771-1, NEN-EN 998-2 en NEN 7027;
- Detaillering timmerwerken volgens KVT 1995;
- Kozijnen, deuren en ramen (inclusief hang-, en sluitwerk) volgens NEN 5087 en NEN 5096
  - Inbraakwerendheid voldoet aan weerstandsklasse 2;
  - buitenkozijnen voorzien van hardstenen onderdorpel;

- te slopen/ verwijderen

ALGEMENE OPMERKINGEN

	Bestaand	Nieuw
- inhoud woning, incl. aanbouw;	566m³	416,8m³ (woonhuis) +264m³ (aanbouw nieuw)
- inhoud woning, garage vergunningsvrij		125,1m³
- dakkapellen, vergunningsvrij		
- inhoud garage;	302m³	201,9m³
- bvo woning, incl. aanbouw;	136m²	78,8m² (woonhuis) + 82,5m² (aanbouw nieuw)
- bvo woning, garage vergunningsvrij		39,1m²
- bvo garage; (na sloop)	80,4m²	58,6m²

MATERIALEN EN KLEUREN

Materialen en kleuren aanbouw/ uitbreiding

omschrijving	materiaal	Kleur
gevel	metselwerk	antraciet
raamkozijnen	hardhout	wit
ramen/deuren	hardhout	wit
garagedeur	sectionaaldeur/ panelen	antraciet
dak	bituminieuze dakbedekking	zwart
boeiboord/ overstek	multipaint	wit
dakrand / kraal	zink	grijs
dakkapel, bekleding	zink	grijs
hwa	zink	grijs

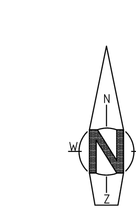

SITUATIE 1:1.000
Gemeente: Deurne
Sectie: L
Nummer: 618

Projekt:
Verbouwin/ uitbreiding van een woning gelegen aan de Halvemaanweg 16 te Deurne

[redacted]

rev.	datum:
rev. B	datum: 13.02.2021
rev. A	datum: 22.10.2020

Fase: omgevingsvergunning

onderdeel:
plattegronden, gevels en situatie
bestaande en nieuwe situatie

Tekeningnr.: 1142002
Formaat: A0+

Get: m.b. Datum: 18-10-2020 Schaal: 1:100 Ordernr.: 152020 sub. 00