

DATUM 23 maart 2021
UW BRIEF VAN 12 januari 2021
UW KENMERK
ONS KENMERK PB2021-064707
INGEKOMEN NR. PB2021-052707
ONDERWERP Wegenvergunning

CONTACTPERSOON J. den Heijer
DOORKIESNUMMER 088-974 34 00
E-MAILADRES vergunningen@wshd.nl
AANTAL BIJLAGEN 1
OLONUMMER -
DOSSIERNUMMER VTH2021-0156



waterschap
**Hollandse
Delta**

A & B Electrotechniek Zuid-Beijerland B.V.
T.a.v. de heer A. Groeneweg
Koninginneweg 25
3284 KJ ZUID-BEIJERLAND

Geachte heer Groeneweg,

Op 12 januari 2021 hebben wij uw aanvraag ontvangen. De aanvraag betreft het maken van een uitrit en het deels verwijderen van verharding aan de Koninginneweg 25 A in Zuid-Beijerland.

Ons besluit

Wij hebben besloten de gevraagde vergunning te verlenen. Deze vergunning met nummer VTH2021-0156 treft u als bijlage aan.

Het besluit en de voorschriften die wij aan de vergunning verbinden, kunt u lezen in deel 1 van de vergunning. De aangevraagde activiteiten en onze overwegingen die hebben geleid tot dit besluit kunt u lezen in deel 2 van de vergunning. Met welke aandachtspunten u rekening moet houden kunt u lezen in deel 3 van de vergunning.

Start activiteiten

U moet ons vooraf op de hoogte stellen van de start van de activiteiten. Als wij niet weten wanneer u begint, loopt u het risico dat u de uitgevoerde werken achteraf moet aanpassen. In voorschrift 1 van de vergunning staat hoe u ons op de hoogte moet brengen.

Leges

Aan het in behandeling nemen van uw aanvraag zijn geen leges verbonden.

Opmerkingen

1. Mogelijk heeft u behalve deze vergunning nog andere vergunningen, ontheffingen en/of (privaatrechtelijke) toestemmingen nodig voor de vergunde activiteiten.
2. Zonder de schriftelijke toestemming van het waterschap mag het werk niet worden gewijzigd, uitgebreid of verwijderd.
3. De in de vergunning omschreven activiteiten vinden geheel of gedeeltelijk plaats op een perceel dat eigendom is van waterschap Hollandse Delta. U moet hierover contact opnemen met de afdeling Bestuurlijke en Juridische Zaken van het waterschap.
4. Voordat u met de werkzaamheden start adviseren wij u zich op de hoogte te stellen van eventueel aanwezige kabels en leidingen ter plaatse van de activiteiten.
5. Wanneer u tijdelijke verkeersmaatregelen moet treffen heeft u toestemming nodig van het waterschap. Het formulier hiervoor kunt u downloaden op onze website, <http://www.wshd.nl>.
6. Voor eventuele grondwateronttrekkingen moet apart een melding worden gedaan of vergunning worden aangevraagd bij het waterschap.

Handelsweg 100
2988 DC Ridderkerk
postadres Postbus 4103
2980 GC Ridderkerk
telefoon 088 974 30 00
internet www.wshd.nl
info@wshd.nl

Contact

Voor vragen over deze brief en de vergunning kunt u contact opnemen met bovengenoemde contactpersoon. Wij verzoeken u bij alle correspondentie over deze vergunning het dossiernummer te vermelden.

Hoogachtend,
namens dijkgraaf en heemraden,

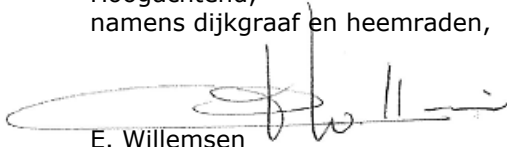

E. Willemsen
teamleider vergunningverlening

Afschrift aan het college van burgemeester en wethouders van de gemeente Hoeksche Waard, info@gemeentehw.nl.





Wegenvergunning nummer VTH2021-0156

Deel 1 Besluit en voorschriften

Aanhef

Dijkgraaf en heemraden van waterschap Hollandse Delta hebben op 12 januari 2021 een aanvraag ontvangen van A & B Electrotechniek Zuid-Beijerland B.V. om een vergunning te verlenen.

Besluit

Gelet op de bepalingen van de Waterwet, de Keur van waterschap Hollandse Delta, de Algemene wet bestuursrecht en de in deel 2 vermelde overwegingen besluiten dijkgraaf en heemraden als volgt:

1. de gevraagde vergunning als bedoeld in artikel 4.3 van de Keur van waterschap Hollandse Delta aan A. Groeneweg, Koninginneweg 25, 3284 KJ Zuid-Beijerland of diens rechtverkrijgende(n) te verlenen voor het maken van een uitrit en het deels verwijderen van verharding aan de Koninginneweg 25 A in Zuid-Beijerland;
2. de vergunning te verlenen voor de realisatie van de werken genoemd onder besluit 1 voor een periode van drie jaar, gerekend vanaf het moment dat de vergunning in werking treedt;
3. de vergunning te verlenen voor onbepaalde tijd voor het hebben en onderhouden van de werken genoemd onder besluit 1;
4. het verwijderen van objecten, het aanbrengen van een landbouwwitweg en het graven van oppervlaktewater af te handelen als melding in het kader van algemene regels WW 1. Verwijderen objecten, WE 3. Uitweg en WT 9. Graven. De hiervoor geldende voorwaarden als bijlage 2 bij deze vergunning te voegen;
5. de volgende tekening(en) deel te laten uitmaken van deze vergunning:
 - overzichtstekeningen bestaande situatie bladnr. S-01, d.d. 18-11-2020;
 - overzichtstekeningen nieuwe situatie bladnr. S-02, d.d. 18-11-2020;
6. aan de vergunning de in deel 1 opgenomen voorschriften te verbinden.

Ondertekening

Ridderkerk, d.d. 23 maart 2021

Hoogachtend,
namens dijkgraaf en heemraden,

P. Schakel
hoofd afdeling Vergunningverlening, Toezicht en Handhaving



Voorschriften

Ten aanzien van aanvang en voltooiing van de activiteiten

1. De aanvang van de activiteiten moet ten minste één week van tevoren worden gemeld bij het waterschapsloket. Tevens moet u een naam en telefoonnummer van een contactpersoon, die in geval van calamiteiten door het waterschap bereikt kan worden doorgegeven. Het waterschapsloket is bereikbaar op telefoonnummer 0900 2005005 (lokaal tarief) of per e-mail 2005005@wshd.nl.
2. Als ten behoeve van onderhoud enige grondroering, ophoging of vernieuwing moet worden gedaan, moet dit ten minste één week van tevoren schriftelijk worden gemeld bij het waterschapsloket.
3. Schade en onderhoud aan de weg, als gevolg van de uitvoering van de activiteiten, blijft gedurende een periode van een jaar na voltooiing van de activiteiten voor rekening van de vergunninghouder.

Ten aanzien van uitvoering en revisie

4. Tijdens de uitvoering van de activiteiten moet een exemplaar van deze vergunning met bijbehorende bijlagen op de uitvoeringslocatie aanwezig zijn.
5. De activiteiten moeten worden uitgevoerd overeenkomstig de bij deze vergunning behorende bijlagen, behoudens de uit de voorschriften voortvloeiende wijzigingen en/of aanvullingen.
6. Tijdens de uitvoering moeten op eerste aanwijzing van het waterschap in geval van calamiteiten en/of wateroverlast door de vergunninghouder direct alle maatregelen worden genomen die nodig zijn om de verkeersveiligheid te waarborgen.
7. Alle voor de uitvoering van de activiteiten in, langs of over de weg te maken hulpconstructies behoeven de goedkeuring van het waterschap en moeten direct na het gereedkomen van het onderdeel van de activiteiten waarvoor zij werden aangebracht volledig worden verwijderd.
8. De verkeersveiligheid mag tijdens de uitvoering van de werken niet onnodig worden verstoord. Hiertoe moeten afdoende maatregelen getroffen worden.
9. Na uitvoering van de activiteiten moet binnen 2 maanden de revisietekeningen conform het Rijksdriehoeksstelsel digitaal aan het waterschap worden toegezonden.

Ten aanzien van grondroeringen

10. Grondroeringen moeten tot het strikt noodzakelijke worden beperkt. Eventuele nazakkingen of zettingen, voor zover die het gevolg zijn van de vergunde activiteiten, moeten door en op kosten van de vergunninghouder worden hersteld.
11. Het is verboden (met uitzondering van de vergunde activiteiten) iets van de weg te ontgraven.
12. De verschillende grondsoorten moeten in oorspronkelijke volgorde worden teruggebracht, deze grond moet mechanisch worden verdicht in lagen van 0,20 m tot het oorspronkelijke maaiveld.
13. Langs wegen mag de ontgraven grond niet op de wegverharding of de bermen binnen 1,00 m uit de kant van de wegverharding worden opgeslagen.
14. De proctordichtheid van goed verdichte grond moet ten minste gelijk zijn aan 98%.



Ten aanzien van bereikbaarheid

15. De uitvoering en constructie van de in deze vergunning genoemde activiteiten moeten van een zodanige aard zijn, dat de obstakelvrije zone langs de wegen bereikbaar en berijdbaar is en blijft voor onderhoudsmaterieel.

Ten aanzien van aanpassen van een uitweg

16. De inrichting en constructie van de uitweg moet voldoen aan het Handboek Wegontwerp en de CROW-voorschriften.
17. De vergunninghouder moet zorg dragen voor een gelijkwaardige afwatering van de verharde uitweg, zodanig dat het water niet afvloeit naar de weg of daarop blijft staan.
18. De verharding van de uitweg moet blijvend gelijkmatig aansluiten op de Koninginneweg om erosie van de wegkant tegen te gaan.
19. De uitweg moet worden voorzien over een breedte van ten minste 1,00 m, gezien vanuit de zijkant van de verharding van de openbare weg, van afwijkend, gesloten verhardingsmateriaal, niet zijnde grasbetontegels, schors, schelpen, grind e.d.
20. De uitweg mag een verhardingsbreedte hebben van maximaal 4,5 m en moet op de Koninginneweg aansluiten met afgeschuinde hoeken van 45 graden en 1,50 m lang.
21. Het zicht vanuit de uitweg op de weg moet optimaal zijn en niet gehinderd worden door zicht belemmerende objecten, zoals begroeiing of opstallen, binnen en afstand van 5,00 m.
22. Eventueel aanwezige belijning ter plaatse van de uitrit moet onveranderd worden gecontinueerd.

Ten aanzien van opbreken wegverhardingen

23. Het opbreken van wegverhardingen, inclusief het herstel ervan, moet worden uitgevoerd conform beleidsnota Wegen, artikel 3.4.
24. De sleuven of gaten moeten zoveel mogelijk worden aangevuld met de uitgekomen grond. Deze aanvulling moet zodanig worden uitgevoerd dat de verschillende grondsoorten zoveel mogelijk op hun oorspronkelijke plaats terugkomen.

Ten aanzien van verkeersveiligheid

25. Het werkterrein, en het hierop geplaatste materiaal en materieel, mag geen gevaar opleveren voor de verkeersveiligheid.
26. Het gebruik van de uitweg mag geen gevaar opleveren voor de weggebruikers. De weg mag tijdens in- en uitrijden niet worden geblokkeerd.

Ten aanzien van afwerking

27. Het oppervlak moet geheel in overeenstemming met de omgeving worden afgewerkt en bekleed en eventuele verharding moet in de oorspronkelijke staat hersteld worden.
28. Losse materialen, planken e.d., die geen deel uitmaken van de activiteiten waarvoor vergunning is verleend, moeten direct na voltooiing van de activiteiten worden verwijderd.
29. De vergunninghouder is tijdens en na afloop van de activiteiten verantwoordelijk voor het schoonhouden van de weg en het bijbehorende wegmeubilair



Deel 2 Aanvraag en overwegingen

Aanleiding

De aanvrager wil een uitweg aanpassen en een landbouwinrit verwijderen ter plaatse van de locatie Koninginneweg 25 A te Zuid-Beijerland.

Activiteiten waarvoor vergunning wordt aangevraagd

De aanvraag betreft het maken van een uitweg breder dan 3,50 m en het verwijderen van een deel van het asfalt van een erftoegangsweg.

De activiteiten vinden plaats in en nabij de Koninginneweg, die als erftoegangsweg type II in beheer en onderhoud is bij waterschap Hollandse Delta.

Voor de locatie van de activiteiten wordt verwezen naar bijlage 1.

Procedure

De aanvraag is op 12 januari 2021 door het waterschap ontvangen en geregistreerd onder nummer PB2021-052707.

De aanvraag omvat de volgende stukken:

- omgevingsvergunning gemeente Hoeksche Waard;
- overzichtstekeningen bestaande en nieuwe situatie;

De aanvrager is bij brief PB2021-052709, op 13 januari 2021 schriftelijk op de hoogte gebracht van het feit dat de aanvraag nog onvoldoende gegevens bevat om in behandeling te kunnen nemen.

De volgende ontbrekende gegevens zijn op 21 januari 2021 ontvangen en geregistreerd onder nummer PB2021-054219:

- aanvraagformulier.

De voorbereiding van deze vergunning heeft conform het gestelde in titel 4.1 van de Algemene wet bestuursrecht (Awb) plaatsgevonden.

Toetsing van de aanvraag

De aanvraag is getoetst aan de doelstellingen van de Waterwet en de Keur van waterschap Hollandse Delta. Deze doelstellingen en belangen vormen de basis voor vergunningverlening en zijn vastgelegd in wettelijk vastgestelde normen en aanvullend beleid. Dit is uitgewerkt in aanvullende regelgeving, wegen- en beheersplannen en beleidsregels.

Overwegingen algemeen

Het verwijderen van objecten voldoet aan de criteria van de algemene regel WW 1. Verwijderen objecten en is verder in deze vergunning buiten beschouwing gelaten. De bijbehorende voorwaarden zijn als bijlage 2 bijgevoegd.

Het aanbrengen van een landbouwitweg voldoet aan de criteria van de algemene regel WE 3. Uitweg en is verder in deze vergunning buiten beschouwing gelaten. De bijbehorende voorwaarden zijn als bijlage 2 bijgevoegd.

Het graven van oppervlaktewater voldoet aan de criteria van de algemene regel WT 9. Graven en is verder in deze vergunning buiten beschouwing gelaten. De bijbehorende voorwaarden zijn als bijlage 2 bijgevoegd.



Overwegingen wegbeheer

Constructie en uitvoering

De aan te passen uitweg sluit aan op de Koninginneweg, een erftoegangsweg type 2. De huidige uitweg heeft een breedte van 45 m en heeft een agrarische functie gehad. In de nieuwe situatie verandert de bestemming van agrarisch naar woningbouw.

Bij een uitweg voor particulieren wordt beleidsmatig een breedte gehanteerd van 3,50 m, waarbij uitgegaan wordt dat deze de verkeersveiligheid niet in gevaar brengt en door slechts personenauto's wordt gebruikt. De smalle weg in combinatie met de draaicirkels van voertuigen maakt dat de uitweg aan een breedte mag voldoen die afwijkt van de norm. Dit houdt in dat de breedte van de te realiseren uitweg exclusief afgeschuinde hoeken 4,50 m breed mag worden. Een extra brede uitweg is in dit geval wenselijk gezien dit een smalle eenbaansweg betreft met weinig uitwijk mogelijkheden voor verkeer dat gebruik maakt van deze weg.

Voor de constructie en uitvoering van de uitweg alsmede de aansluiting op de weg zijn voorschriften opgenomen, waardoor erosie van de wegverharding waarop de uitweg aansluit wordt voorkomen.

Ten aanzien van het verwijderen van asfalt

Het waterschap is terughoudend met het opbreken van wegverharding omdat deze van invloed kan zijn op de functie van de weg. Het opbreken van wegverhardingen, inclusief het herstel ervan, wordt uitgevoerd conform beleidsnota Wegen, artikel 3.4. Hiermee blijft de functie en de instandhouding van de weg gewaarborgd.

Effecten op de verkeersveiligheid

Bij een uitweg is het van groot belang dat de vormgeving dusdanig is dat het ondergeschikte karakter van de uitweg ten opzichte van de doorgaande weg wordt benadrukt. Om dit te realiseren is de vormgeving van de uitweg voorgeschreven. Hierdoor heeft de uitweg geen invloed op de verkeersveiligheid. Ten aanzien van de verkeersveiligheid tijdens de uitvoering van de activiteiten zijn voorschriften opgenomen bij dit besluit, zodat ook dan de veiligheid van de weggebruikers geborgd is. Voor eventuele afsluiting dient nog een TVM te worden aangevraagd, dit staat los van deze vergunning.

Effecten op de berijdbaarheid en de weginrichting

De voorgeschreven vormgeving is zodanig dat de uitweg niet van invloed wordt geacht op de berijdbaarheid en de weginrichting.

Conclusie

De in de vergunning opgenomen voorschriften waarborgen dat de doelstellingen van het wegbeheer voldoende worden beschermd. Op grond van de overwegingen bestaan daarom geen bezwaren tegen het verlenen van de gevraagde vergunning.



Deel 3 Bezwaar en aandachtspunten

Bezwaar

Dijkgraaf en heemraden wijzen u op de mogelijkheid om op grond van artikel 7:1 van de Awb bezwaar te maken tegen dit besluit door het indienen van een bezwaarschrift. De termijn voor het indienen van een bezwaarschrift bedraagt zes weken vanaf de dag na verzenddatum van dit besluit. Het bezwaarschrift moet bevatten uw naam en adres, de dagtekening, een omschrijving van het besluit waartegen het bezwaar is gericht en de gronden van het bezwaar. Ook moet het bezwaarschrift ondertekend zijn. U kunt het bezwaarschrift sturen aan het college van dijkgraaf en heemraden van waterschap Hollandse Delta, Postbus 4103, 2980 GC Ridderkerk.

Naast het indienen van een bezwaarschrift kunt u in geval van een spoedeisend belang op grond van artikel 8:81 Awb een verzoek tot het treffen van een voorlopige voorziening doen bij de Voorzieningenrechter van de sector bestuursrecht van de Rechtbank Rotterdam, Postbus 50950, 3007 BL Rotterdam. U kunt ook digitaal een voorlopige voorziening aanvragen bij genoemde rechtbank via <https://www.rechtspraak.nl/Organisatie-en-contact/Rechtsgebieden/Bestuursrecht>. Daarvoor moet u beschikken over een elektronische handtekening (DigiD). Kijk op de genoemde site voor de precieze voorwaarden.

Wij verzoeken u een afschrift van het verzoek tot het treffen van een voorlopige voorziening toe te zenden aan het college van dijkgraaf en heemraden van waterschap Hollandse Delta, Postbus 4103, 2980 GC Ridderkerk.

Aandachtspunten

1. Tegen dit besluit kan ook door andere belanghebbenden bezwaar worden gemaakt. De bezwaartermijn voor het indienen van een bezwaarschrift bedraagt zes weken vanaf de dag na verzenddatum van dit besluit. Wij wijzen u erop dat uitvoering van de vergunde activiteiten binnen de bezwaartermijn geheel voor eigen risico is.
2. Het hebben van deze vergunning ontslaat de houder niet van de verplichting om alle redelijkerwijs mogelijke maatregelen te treffen teneinde te voorkomen dat derden of waterschap Hollandse Delta ten gevolge van het gebruik maken van de vergunning schade lijden.
3. Als het vergunningplichtige werk in andere handen overgaat – bijvoorbeeld door verkoop, erfopvolging, overdracht van gebruiksrecht of anderszins – moet wijziging van de tenaamstelling van de vergunning schriftelijk worden gemeld bij dijkgraaf en heemraden waterschap Hollandse Delta. De melding moet worden gedaan binnen vier weken nadat de vergunning voor hem is gaan gelden.
4. Als gedurende drie achtereenvolgende jaren geen gebruik is gemaakt van deze vergunning kunnen dijkgraaf en heemraden van waterschap Hollandse Delta deze vergunning geheel of gedeeltelijk intrekken.



BIJLAGE 1 Locatie



Overzichtsfoto locatie werkzaamheden:

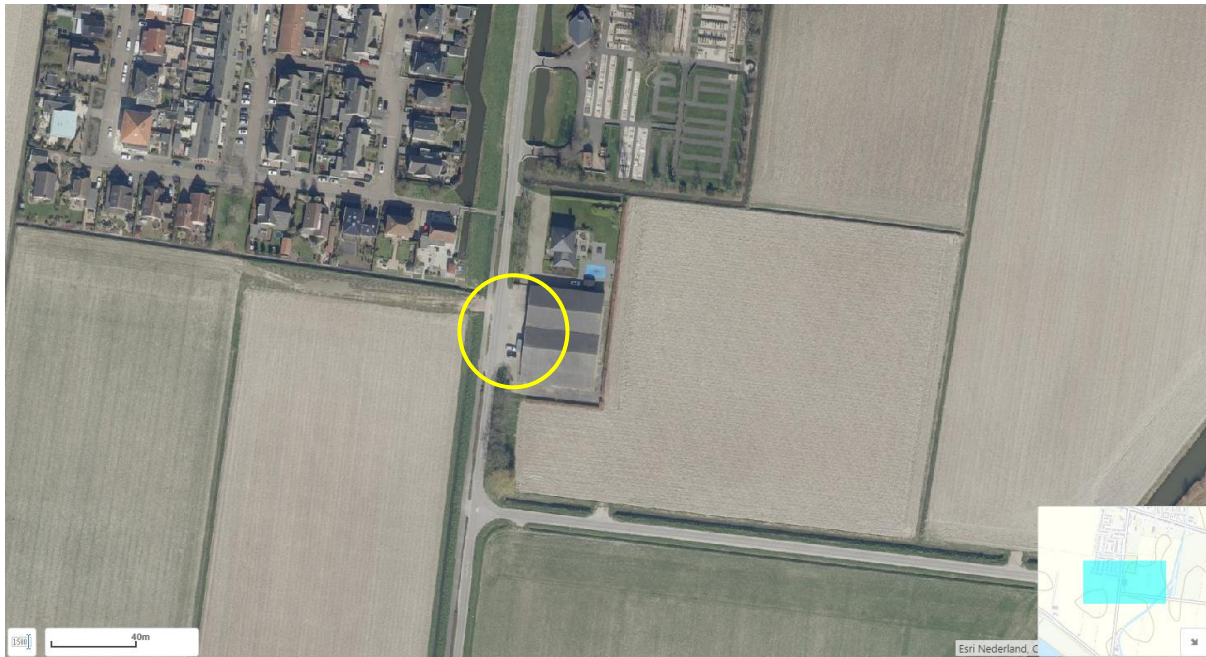

Detailafbeelding locatie werkzaamheden:

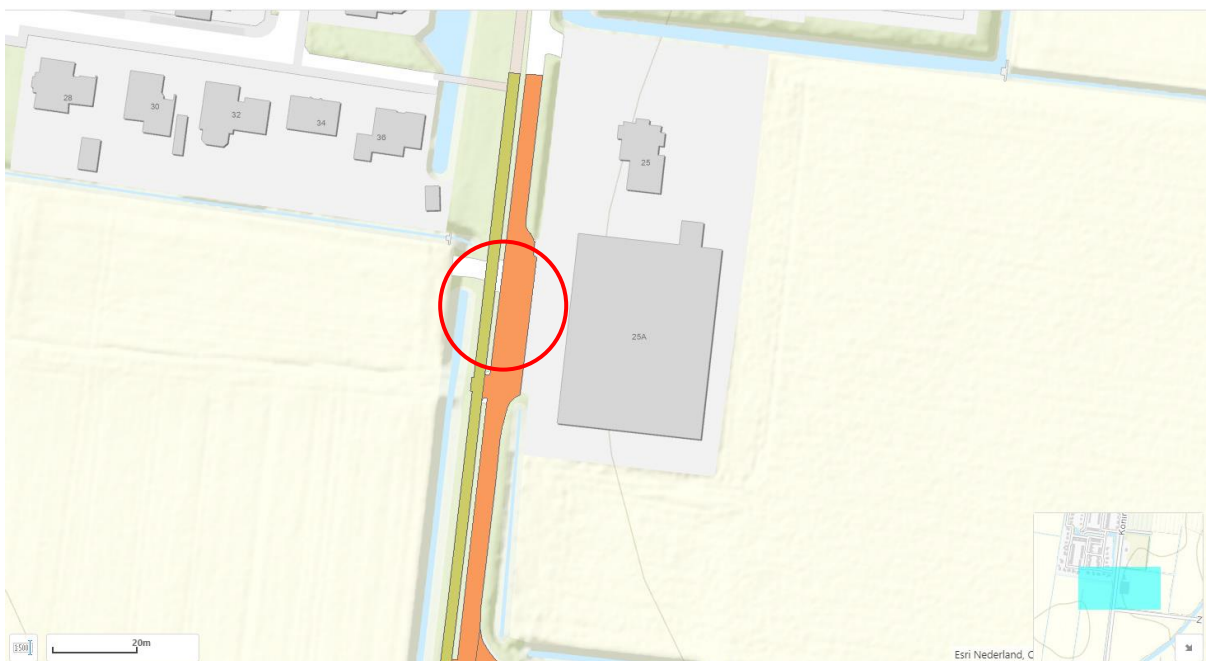



BIJLAGE 2

Voorwaarden WW 1. Verwijderen objecten

Degene die activiteiten uitvoert als bedoeld in artikel 1 van deze algemene regel:

voor zover het een weg of wegberm betreft:

1. verwijdert het object volledig uit de wegberm, met uitzondering van boomwortels onder de weg;
2. verricht niet meer grondroeringen dan noodzakelijk voor de verwijdering;
3. voorkomt beschadigingen of verzakkingen van de weg;
4. herstelt de wegberm, dicht eventuele ontgravingen tot maaiveld en werkt het oppervlak af zoals het naastgelegen profiel;
5. slaat uit te graven grond niet binnen 1,00 m uit de kant verharding op;
6. en voor zover het een kabel/leiding betreft:
 - a. verwijdert de kabel/leiding volledig uit de weg;
 - b. zaagt een sleuf voor een wegkruising in asfalt te allen tijde op klinkermaat;
 - c. herstelt wegverhardingen conform de 'Regeling Herstel wegopbrekingen'.

Voorwaarden WE 3. Uitweg

Degene die activiteiten uitvoert als bedoeld in artikel 1 van deze algemene regel:

7. voorziet de uitweg, over een breedte van tenminste 1,00 m, gezien vanuit de zijkant van de verharding van de openbare weg, van afwijkend, gesloten verhardingsmateriaal, niet zijnde grasbetontegels, schors, schelpen, grind e.d.;
8. voorziet de uitweg van een funderingsconstructie die afgestemd is op de ondergrond ter plaatse en het gebruik van de uitweg;
9. voldoet, indien de uitweg wordt aangelegd over een oppervlaktewaterlichaam in beheer bij het waterschap, aan één van de algemene regels 'WT 2. Bruggen' of 'WT 7. Dam met duiker'.
10. draagt er zorg voor dat de uitweg blijvend gelijkmatig aansluit op de weg;
11. construeert de uitweg zodanig dat voertuigen bij het in- en uitrijden niet door de berm rijden, door de uitweg te voorzien van afgeschuinde hoeken van 45 graden en maximaal 1,5 m lang;
12. zorgt voor een gelijkwaardige afwatering van de uitweg, zodanig dat het water niet afvloeit naar de weg of daarop blijft staan;
13. draagt er zorg voor dat uitvoering van de activiteiten geen gevaar oplevert voor de verkeersveiligheid.

Voorwaarden WT 9. Graven

Degene die activiteiten uitvoert als bedoeld in artikel 1 van deze algemene regel:

14. sluit taluds van het nieuw te graven of verbreden oppervlaktewaterlichaam, en het bestaande oppervlaktewater vloeiend op elkaar aan;
15. handhaaft bij verbreding van een oppervlaktewaterlichaam minimaal de bestaande taludhelling of flauwer;
16. beschermt taluds op doelmatige wijze tegen uitspoeling en inzakking;
17. houdt bij een volledig nieuw te graven oppervlaktewaterlichaam de volgende maatvoering aan:

waterbreedte	minimale bodembreedte	minimale waterdiepte t.o.v. laagst vigerend peil
Tot 4,00 m	0,50m	0,50 m
Vanaf 4,00 m	1,00 m	1,00 m

Geldigheid

De uitvoering van de gemelde werken moeten starten binnen een jaar na dagtekening van de reactie van het waterschap op de melding. Als dit niet het geval is, moeten de werken opnieuw gemeld worden.

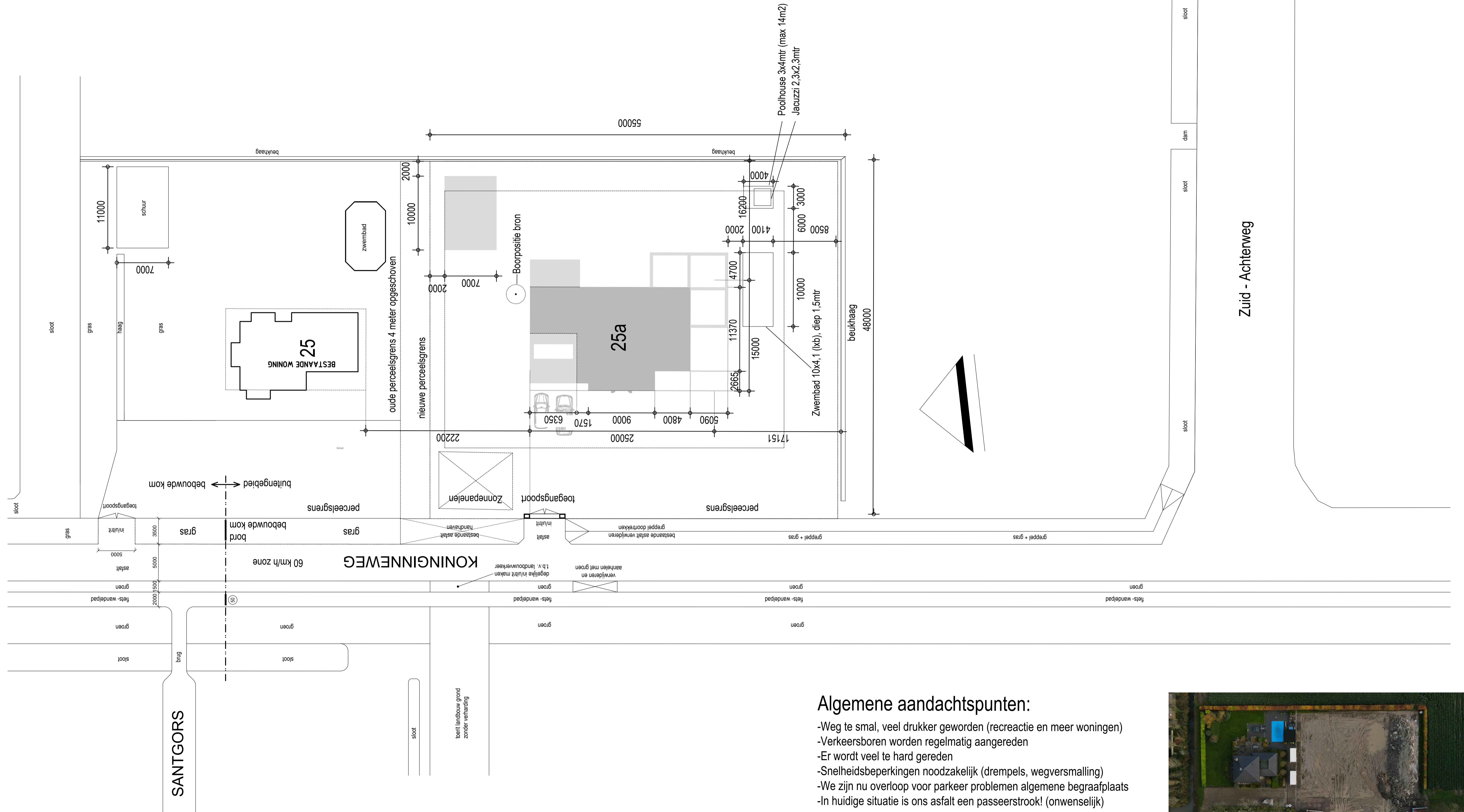

Algemene aandachtspunten:

- Weg te smal, veel drukker geworden (recreatie en meer woningen)
- Verkeersboren worden regelmatig aangereiden
- Er wordt veel te hard gereden
- Snelheidsbeperkingen noodzakelijk (drempels, wegversmalling)
- We zijn nu overloop voor parkeer problemen algemene begraaftplaats
- In huidige situatie is ons asfalt een passeerstrook! (onwenselijk)

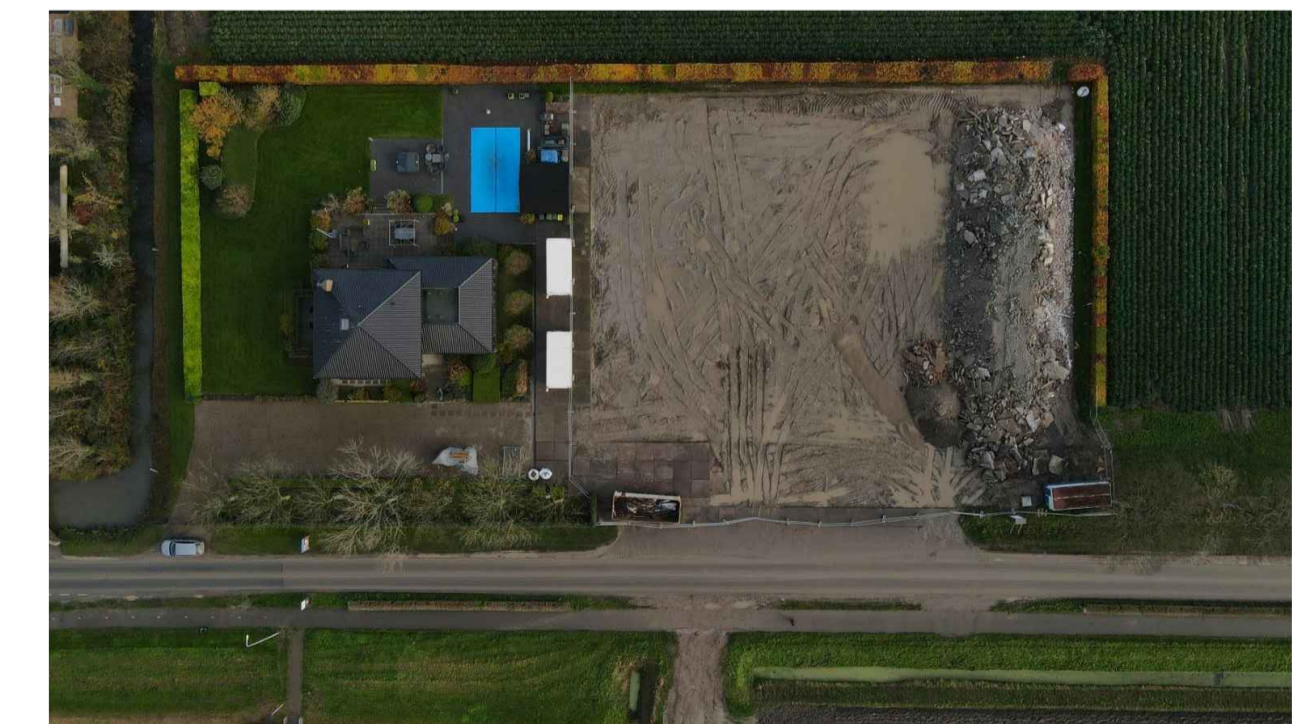

Nieuwe situatie

situatie : gemeente Hoeksche Waard
 kadastr. : Zuid - Beijerland
 sectie : K nr. 0762
 schaal : 1-250

OPDRACHTGEVER : Fam. A.J Groeneweg
 AANNEMER : -
 ARCHITEKT : -
 ADVISEUR : -
 PROJECTGEEVENS : Familie A.J. Groeneweg
 Koninginneweg 25 / 25A
 3284KG Zuid Beijerland

CET : TSA	
DAT : 18-11-2020	
SCH : 1250	
FORM : AT	
GEWIJZIGD	
A	E
B	F
C	G
D	H
BLAD	PROJECT
S-02	-

SANTGORS

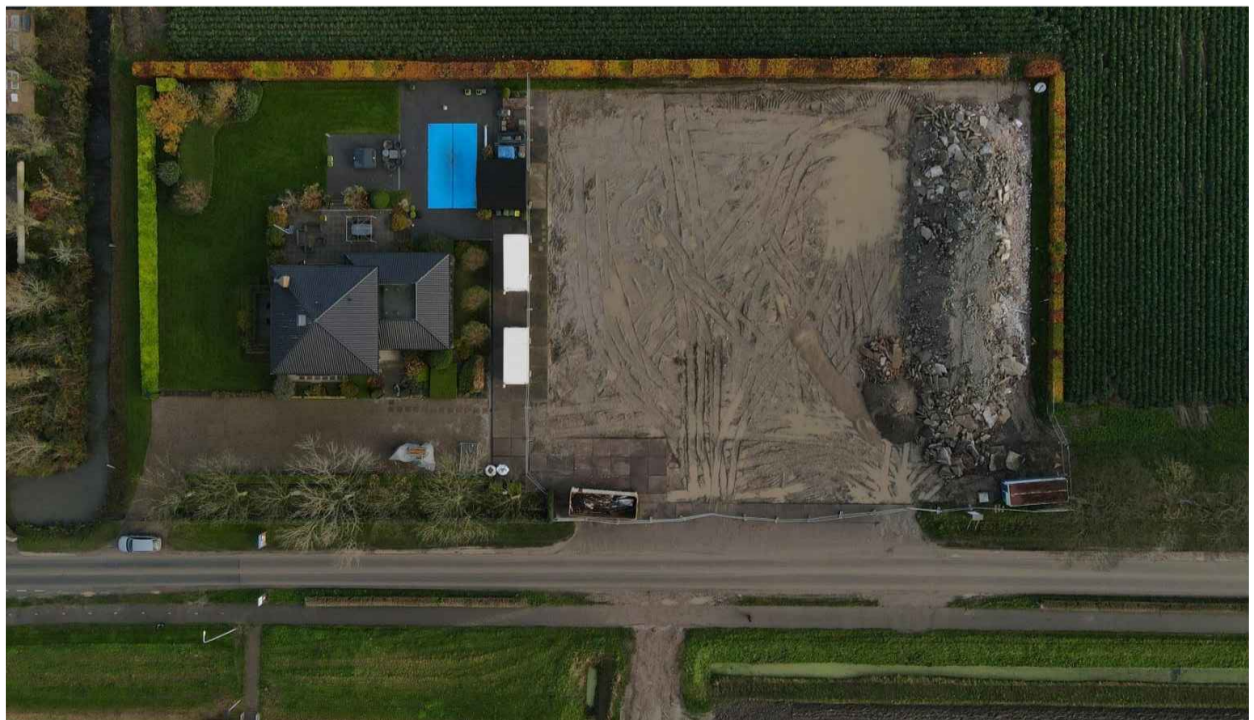
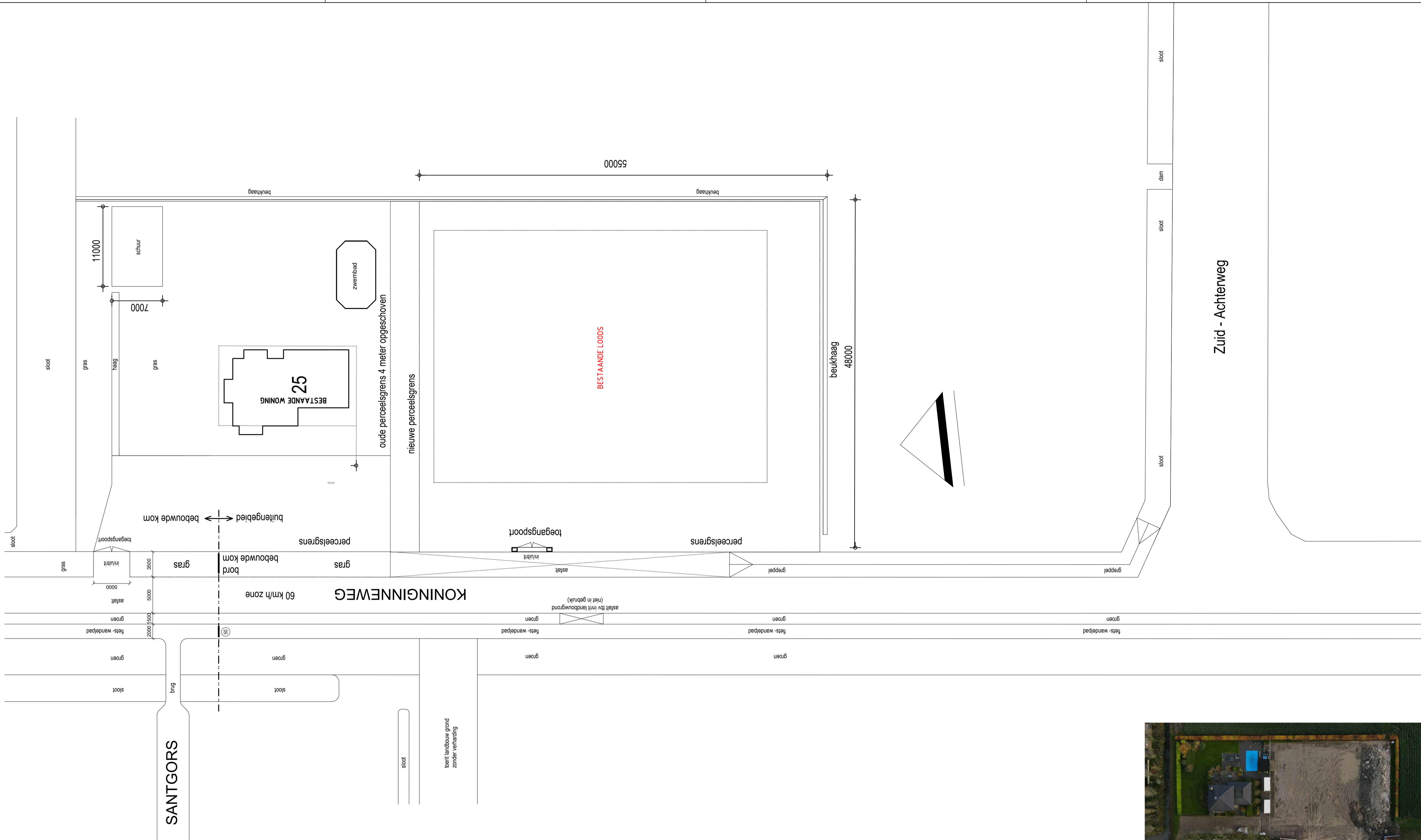

Bestaande situatie

situatie : gemeente Hoeksche Waard
 kadastr. : Zuid - Beijerland
 sectie : K nr. 0762
 schaal : 1-250

OPRACHTGEVER : Fam. A.J. Groeneweg
 AANNEMER : -
 ARCHITEKT : -
 ADVISEUR : -
 PROJECTGEEVENS : Familie A.J. Groeneweg
 Koninginneweg 25 / Z5A
 3284KJ Zuid Beijerland

CET : TSA	
DAT : 18-11-2020	
SCH : 1:250	
FORM : AT	
GEWIJZIGD	
A	E
B	F
C	G
D	H
BLAD	PROJECT
S-01	-

Bouwkundige onderlegger