

Provincie Overijssel

Luttenbergstraat 2
 Postbus 10078
 8000 GB Zwolle
 Telefoon 038 499 88 99
 Fax 088 11 88 671
 overijssel.nl
 postbus@overijssel.nl

KvK 51048329
 IBAN NL45 RABO 0397 3411 21

Inlichtingen bij

██████████
 ██████████
 ██████████@overijssel.nl
 Zaaknummer 6076172

████████████████████
 ████████████████████
 ████████████████████
 ████████████████████

Datum	Kenmerk	Bijlagen	Uw brief	Uw kenmerk
08.01.2021	2020/0354213			

Onderwerp: ontheffing houtopstanden Wet Natuurbescherming

Geachte ██████████,

Op 26 november 2020 ontvingen wij uw verzoek tot compensatie van de herplantplicht (KAP04/15/339). Op 28 november hebben we nog aanvullende gegevens van u ontvangen. Volgens het aanvraagformulier is Melkveebedrijf Bloemendaal Rudervoortsweg 3 te Harbrinkhoek de eigenaar van de grond waarop de gevelde houtopstand was gelegen. De aangevraagde compensatie percelen, waarop de compensatiebeplanting zal worden aangelegd zijn eigendom van ██████████ (perceel Tubbergen Q167, groot 865m2) en ██████████ (perceel Tubbergen L6354 en L6358, groot 3.955m2). In deze brief leest u ons besluit.

U krijgt toestemming om op de percelen te herbeplanten zoals in de aanvraag is opgenomen

Hieronder vindt u de gegevens van de percelen waar de houtopstanden zijn geveld en de percelen waarop herbeplant zal worden. In bijlage 1 is aangegeven waar de compensatie beplanting zal worden aangebracht. De gemelde compensatie voldoet aan de eisen die wij stellen aan een herbeplanting op andere gronden (artikel 7.3.5 van onze Omgevingsverordening).

<i>Gevelde percelen</i>				<i>Compensatie perceel</i>	
Oppervlakte	Boomsoort	Leeftijd	Kadastrale gegevens	Oppervlakte	Kadastrale gegevens en in te planten oppervlakte
44,00 are	Divers loofhout/naaldhout	20-50 jr	Tubbergen 12102	48,20 are	Perceel Maatman Tubbergen Q167; 865m2 Percelen Masselink Tubbergen L6354 en 6358; 3955m2

Wij namen dit besluit op basis van de volgende argumenten

1. Er is geen sprake van een oude bosgroeiplaats. De houtopstanden zijn destijds aangeplant/opgeslagen op heidegrond/landbouwgrond.
2. De gevelde houtopstand was geen onderdeel van een boskern.
3. De compensatiepercelen zijn momenteel nog in gebruik als landbouwgrond.
4. De te beplanten percelen zijn vrij van (natuur)compensatieverplichtingen die ontstaan zijn vanuit andere wet- en regelgeving.

5. De gevelde houtopstanden liggen niet in een Natura-2000 gebied.
6. U compenseert minimaal dezelfde oppervlakte als is geveld.

Binnen drie jaar na de velling moeten de compensatiepercelen zijn ingeplant

Binnen drie jaar na het vellen van de houtopstanden moeten op een bosbouwkundig verantwoorde wijze het aangevraagde compensatie percelen zijn ingeplant. De herplantplicht op het perceel waar de velling heeft plaatsgevonden vervalt op dit perceel als de aangevraagde compensatie percelen op een bosbouwkundig verantwoorde wijze zijn ingeplant en de beplanting op deze compensatiepercelen is aangeslagen. In artikel 7.3.4 van de Omgevingsverordening Overijssel, staat wat wij bedoelen met het begrip bosbouwkundig verantwoorde herbeplanting.

Deze verordening staat op onze website (www.overijssel.nl).

Beoordeelt u zelf of er nog andere wettelijke regels bij deze compensatie van de herplantplicht gelden

Vaak zijn er nog andere wettelijke regels van toepassing bij de compensatie van een houtopstand. Dit is aan de orde als de compensatie effect heeft op beschermde soorten of Natura2000-gebieden. Dan is er nog een aanvullende ontheffing of vergunning nodig. Dat betekent dat u het compensatieperceel dan pas mag inplanten als hierover beslist is. Informatie hierover kunt u inwinnen bij de provincie.

In veel gevallen zijn bij een compensatie van de herplantplicht ook nog Gemeentelijke regels van toepassing. U kunt hierbij denken aan een gemeentelijke verordeningen en het bestemmingsplan. Informatie hierover kunt u inwinnen bij de gemeente.

Leges

U bent voor het in behandeling nemen van uw aanvraag leges verschuldigd¹.

De verschuldigde leges zijn:

Artikel Code	Artikel omschrijving	Totaal leges	Leges bedrag
7.8.3	Compensatie herplantplicht		€ 432,00

Voor betaling van dit bedrag ontvangt u een factuur. Op deze factuur staat tevens vermeld hoe u eventueel bezwaar kunt aantekenen tegen de hoogte van het legesbedrag en de gehanteerde grondslagen.

Vragen

Heeft u vragen? Belt u dan met [REDACTED], te bereiken tijdens kantooruren op nummer [REDACTED]. Schrijft u ons een brief of e-mail? Behandel dan één onderwerp per brief of e-mail. Wilt u ook het zaaknummer Z-HZ_O_WNBHO-2020-004327 vermelden? Op die manier kunnen wij sneller op uw vraag of opmerking reageren.

Met vriendelijke groet,
namens Gedeputeerde Staten van Overijssel,

[REDACTED]
Lars Wijster,
teamleider Vergunningverlening

Bijlagen:

Bijlage 1: Locaties compensatiepercelen

Afschriften:

[REDACTED]
[REDACTED]

¹ Belastingverordening Overijssel

Als u het niet eens bent met dit besluit kunt u bezwaar maken, als u belanghebbende bent.

Stuurt u dan een bezwaarschrift aan ons. Wij controleren dan of wij een juist besluit hebben genomen.

Uw bezwaarschrift is een brief die aan een aantal eisen moet voldoen.

De wet stelt eisen aan uw bezwaarschrift. Die eisen zijn:

1. U zegt met welk besluit u het niet eens bent. Dit doet u door in uw bezwaarschrift het kenmerk te vermelden dat op onze brief staat.
2. U zegt waarom u het niet eens bent met dit besluit.
3. U zet uw naam, adres, handtekening en de datum op uw bezwaarschrift.
4. U verstuurt het bezwaarschrift op tijd. Op onze brief staat een verzenddatum. U stuurt ons binnen zes weken na die datum uw bezwaarschrift.

Uw bezwaarschrift kunt u op 3 manieren aan ons versturen.

1. Met de post naar: Gedeputeerde Staten van Overijssel, Team Juridische zaken, Postbus 10078, 8000 GB Zwolle.
2. Via internet. U gebruikt daarvoor ons digitale bezwaarformulier. U vindt het formulier via <https://forms.overijssel.nl/bezwaar-klacht/bezwaar-beslissing/>.
3. Met een faxbericht. Het faxnummer van het team Juridische Zaken is: 088 - 118 86 73.

Wat als u niet kunt wachten tot er een nieuw besluit is genomen?

Ook als u bezwaar maakt treedt dit besluit gewoon in werking. Dat kan vervelende gevolgen voor u hebben. U kunt de rechtbank dan vragen een voorlopige beslissing te nemen, door een zogeheten 'voorlopige voorziening' aan te vragen. Dit is een aparte procedure die loopt naast de door u gestarte bezwaarprocedure. Voor de behandeling van uw verzoek om een voorlopige voorziening betaalt u een bedrag. De rechter kan beslissen dat wij dat bedrag aan u moeten vergoeden. Voor informatie over het indienen van een verzoek belt u met de Rechtbank Overijssel: 088 - 361 55 55.

BIJLAGE 1: LOCATIES COMPENSATIEPERCELEN

Compensatie perceel Tubbergen Q167 in eigendom van [REDACTED] In te planten oppervlakte 865m²



A: Aan te leggen houtsingel 150 lengte en 5 breedte. Totale oppervlakte 750 m². Aan te planten met inheems assortiment met hazelaar, lijsterbes, Gelderse roos, zomereik, kardinaalsmuts, liguster in een gelijke verdeling. Aanplantmaat 80-100 (hoogte in centimeters) totale aanplant 450 stuks. Aanplant 1 meter in en tussen de rijen in een driehoeksverband.

B: Aan te leggen houtsingel 23 lengte en 5 breedte. Totale oppervlakte 115 m². Aan te planten met inheems assortiment met hazelaar, lijsterbes, Gelderse roos, zomereik, kardinaalsmuts, liguster in een gelijke verdeling. Aanplantmaat 80-100 (hoogte in centimeters) totale aanplant 69 stuks. Aanplant 1 meter in en tussen de rijen in een driehoeksverband.

Onder geen van de elementen wordt een aarden wallichaam aangebracht.

Aanplant in kader van compensatie van geveld bos op perceel, kadastraal bekend gemeente Tubbergen sectie I nummer 02102, in eigendom van de maatschap Bloemendaal. Compensatie vindt plaats op de percelen kadastraal bekend gemeente Tubbergen sectie Q nummer 00187 in eigendom van:

[REDACTED]

Project:	Compensatie WNB	Getekend:	[REDACTED]	Status:	SO
Naam:	Mts. Bloemendaal	Datum:	26-11-2020	Aantal pag.:	1
Adres:	p/a Velinksweg 12	Gecontroleerd:	-	Formaat:	A3
Woonplaats:	Reutum	Schaal:	1:1000	Noord:	Tekening is noordgericht

Compensatie perceel Tubbergen L6354 en L6358 in eigendom van [REDACTED], [REDACTED]. In te planten oppervlakte 3955m²

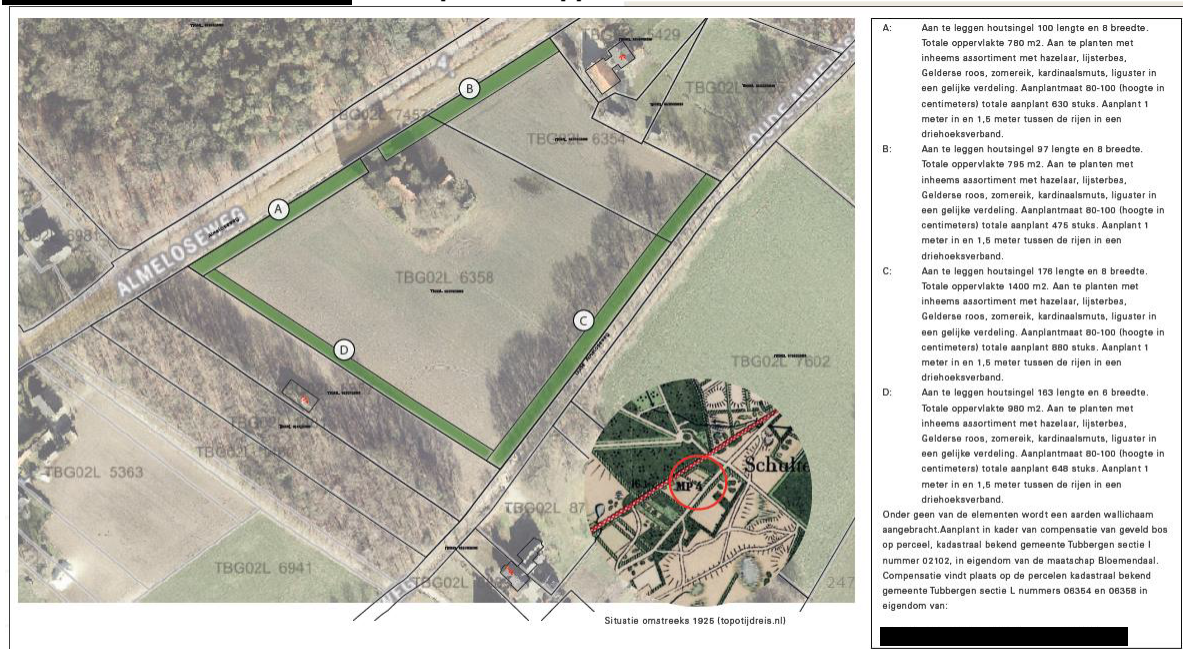

A: Aan te leggen houtsingel 100 lengte en 8 breedte. Totale oppervlakte 780 m². Aan te planten met inheems assortiment met hazelaar, lijsterbes, Gelderse roos, zomereik, kardinaalsmuts, liguster in een gelijke verdeling. Aanplantmaat 80-100 (hoogte in centimeters) totale aanplant 630 stuks. Aanplant 1 meter in en 1,5 meter tussen de rijen in een driehoeksverband.

B: Aan te leggen houtsingel 97 lengte en 8 breedte. Totale oppervlakte 796 m². Aan te planten met inheems assortiment met hazelaar, lijsterbes, Gelderse roos, zomereik, kardinaalsmuts, liguster in een gelijke verdeling. Aanplantmaat 80-100 (hoogte in centimeters) totale aanplant 475 stuks. Aanplant 1 meter in en 1,5 meter tussen de rijen in een driehoeksverband.

C: Aan te leggen houtsingel 176 lengte en 8 breedte. Totale oppervlakte 1400 m². Aan te planten met inheems assortiment met hazelaar, lijsterbes, Gelderse roos, zomereik, kardinaalsmuts, liguster in een gelijke verdeling. Aanplantmaat 80-100 (hoogte in centimeters) totale aanplant 880 stuks. Aanplant 1 meter in en 1,5 meter tussen de rijen in een driehoeksverband.

D: Aan te leggen houtsingel 163 lengte en 6 breedte. Totale oppervlakte 980 m². Aan te planten met inheems assortiment met hazelaar, lijsterbes, Gelderse roos, zomereik, kardinaalsmuts, liguster in een gelijke verdeling. Aanplantmaat 80-100 (hoogte in centimeters) totale aanplant 648 stuks. Aanplant 1 meter in en 1,5 meter tussen de rijen in een driehoeksverband.

Onder geen van de elementen wordt een aarden wallichaam aangebracht. Aanplant in kader van compensatie van geveld bos op perceel, kadastraal bekend gemeente Tubbergen sectie I nummer 02102, in eigendom van de maatschap Bloemendaal. Compensatie vindt plaats op de percelen kadastraal bekend gemeente Tubbergen sectie L nummers 06354 en 06358 in eigendom van:

[REDACTED]

Project:	Compensatie WNB	Getekend:	[REDACTED]	Status:	DO
Naam:	Mts. Bloemendaal	Datum:	27-11-2020	Aantal pag.:	1
Adres:	p/a Almeloseweg 77	Gecontroleerd:	-	Formaat:	A3
Woonplaats:	Tubbergen	Schaal:	1:1500	Noord:	Tekening is noordgericht