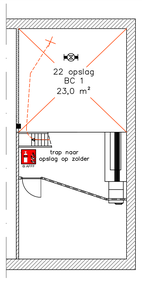

Opslag 1e verdieping 2815+

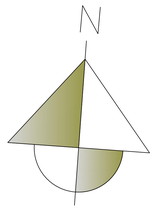

nummer: 14 en 16
sectie: O
perceel: 2020 en 2019
plaats: Steenderen

Situatie (1:1000)

Renvooi Loopafstand 30mtr BB. 2.102 lid 5

	NEN-EN 1838; "Ruimte voorzien van noodverlichting. Het ontwerp dient te voldoen aan de NEN-EN 1838. Het gestelde in hoofdstuk 11 van het boekwerk "Brandbeveiligingsinstallaties", van de Nederlands Vereniging voor Brandweerzorg en Rampenbestrijding (NVBR) geeft voldoende handvatten om aan de gestelde eisen te voldoen. Aangesloten op een noodstroomvoorziening met 1 Lux op grondopperviak voor terminste 60 minuten."
	NEN 1413:2011/A1:2013; "Transparant verlichtingsarmaturen uitvoering van de symbolen "UIT" en "NOODUITGANG" conform de pictogrammen zoals deze zijn vermeld in de NEN 6088. Het gestelde in hoofdstuk 11 van het boekwerk "Brandbeveiligingsinstallaties", van de Nederlands Vereniging voor Brandweerzorg en Rampenbestrijding (NVBR) geeft voldoende handvatten om aan de gestelde eisen te voldoen. Aangesloten op een noodstroomvoorziening voor terminste 60 minuten"
BMC	Brandmeldinstallatie met ruimte en niet automatische- bewaking, uitgevoerd conform de NEN 2535:2005+C1:2010 nl. (i.v.m. enkele vluchtroute vanuit de 1e v.) doormelding naar PAC E.e.a. op basis van een opgesteld programma van eisen (PVE). Het programma van eisen dient door een PVE-opsteller te worden angeleverd. Ontruimingsinstallatie: uitvoering met hand- en rookmelders conform de NEN 2535
	Deur, die zelfsluitend is uitgevoerd in combinatie met het kozijn een rook- en brandwerendheid bezit van tenminste 60 minuten conform de NEN 6069:2011.
P.S.	Panieksluiting (drukstang)
BM	Brandmelder, gekoppeld aan de brandmeldinstallatie conform NEN 2535
	Akoesticht singaalgever (slow whoop)
	Nevenindicator
60	Brandwerende scheiding
	Verbanddoos
	Acculaadstation
	Sleutelbuis
	NEN1413:2011/A1:2013; Handbrandmelder
	NEN 1413:2011/A1:2013; "Brandslanghaspel 20m/19mm/6mm. Het gestelde in hoofdstuk 3 van het boekwerk "brandbeveiligingsinstallaties"van de Nederlandse Vereniging voor Brandweerzorg en Rampenbestrijding (NVBR) geeft voldoende handvatten om aan de gestelde eis(en) te voldoen"
6l AFFF	NEN1413:2011/A1:2013; Handblusser 6l AFFF
CO2 5kg	NEN 1413:2011/A1:2013; Handblusser 5kg CO2
	brandscheiding met weerstand tegen branddoorslag van tenminste 60 minuten conform NEN 6068
	brandscheiding met weerstand tegen branddoorslag van tenminste 20 minuten conform NEN 6068
	Wand of pui, die een WBDBO bezit van ten minste 60 minuten
	Wand of pui, die een WBDBO bezit van ten minste 20 minuten

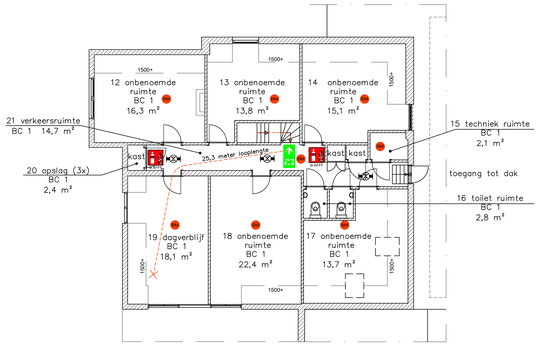

1e verdieping 2950+

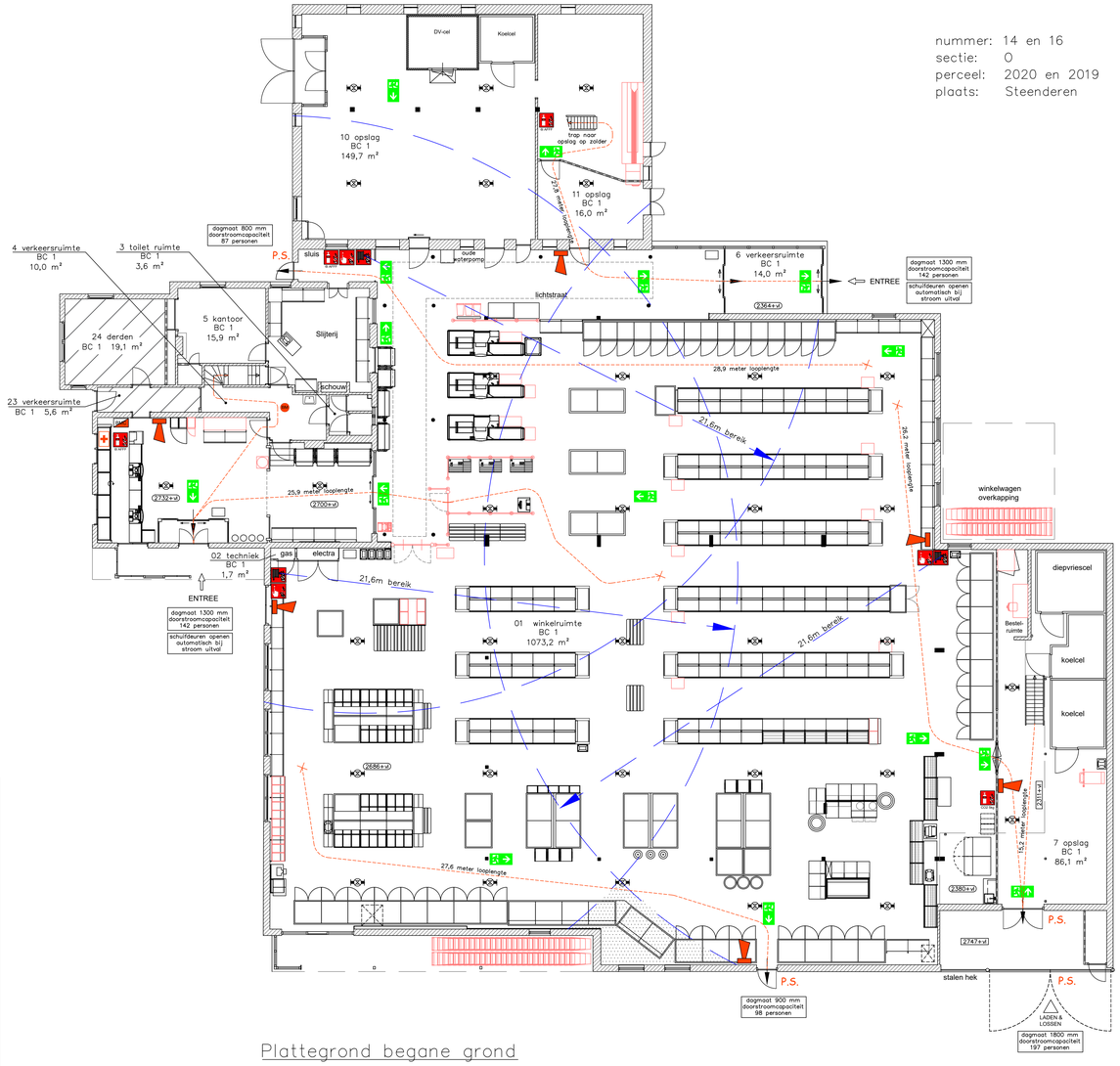

Plattegrond begane grond

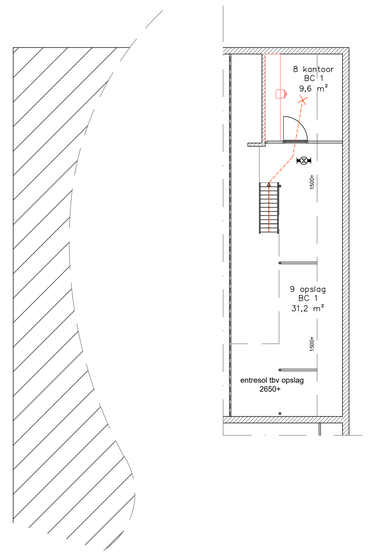

Entresol 2650+

BRANDCOMPARTIMENT 1

functie	nr.	ruimte	GBO in m2	bezettingsgraad	max. personen
	01	winkelruimte	1073,2		
winkelfunctie totaal			1073,2	B3 (1pers/5m2)	214
functie	nr.	ruimte	GBO in m2	bezettingsgraad	max. personen
	07	opslag	86,1		
	09	opslag	31,2		
	10	opslag	149,7		
	11	opslag	16,0		
	20	opslag	2,4		
	22	opslag	23,0		
industriefunctie totaal			308,4	B3 (1pers/5m2)	61
functie	nr.	ruimte	GBO in m2	bezettingsgraad	max. personen
	03	toiletruimte	3,6		
	04	verkeersruimte	10,0		
	05	kantoor	15,9		
	06	verkeersruimte	14,0		
	08	kantoor	9,6		
	12	onbenoemde ruimte	16,3		
	13	onbenoemde ruimte	13,8		
	14	onbenoemde ruimte	15,1		
	16	toiletruimte	2,8		
	17	onbenoemde ruimte	13,7		
	18	onbenoemde ruimte	22,4		
	19	dagverblijf	19,1		
	21	verkeersruimte	14,7		
	23	verkeersruimte	5,6		
	24	derden	19,1		
Bijeenkomstfuctie totaal			195,7	B3 (1pers/5m2)	39
functie	nr.	ruimte	GBO in m2	bezettingsgraad	max. personen
	02	techniekruimte	1,7		
	15	techniekruimte	2,1		
Techniekfuctie totaal			3,8	–	–
totaal brandcompartiment 1 GBO totaal			1581,1		314

Totaal maximaal 300 personen tegelijkertijd aanwezig

totale doorstroomcapaciteit nooduitgangen:142+87+142+197+98 = 666 personen

opdrachtgever:

coop

tekeningnummer:	A-0010
omschrijving:	brandveilig gebruik
schaal:	1:100/1000
wijziging:	-
datum:	08-02-2021

project: Coop (3551)
Dorpsstraat 14 -16
Steenderen

dPP | de Project Partners bv
Bouw & Retail
Advies & Projectmanagementbureau
Jasmijnlint 13 1906KB Limmen P20-0970

1189x841