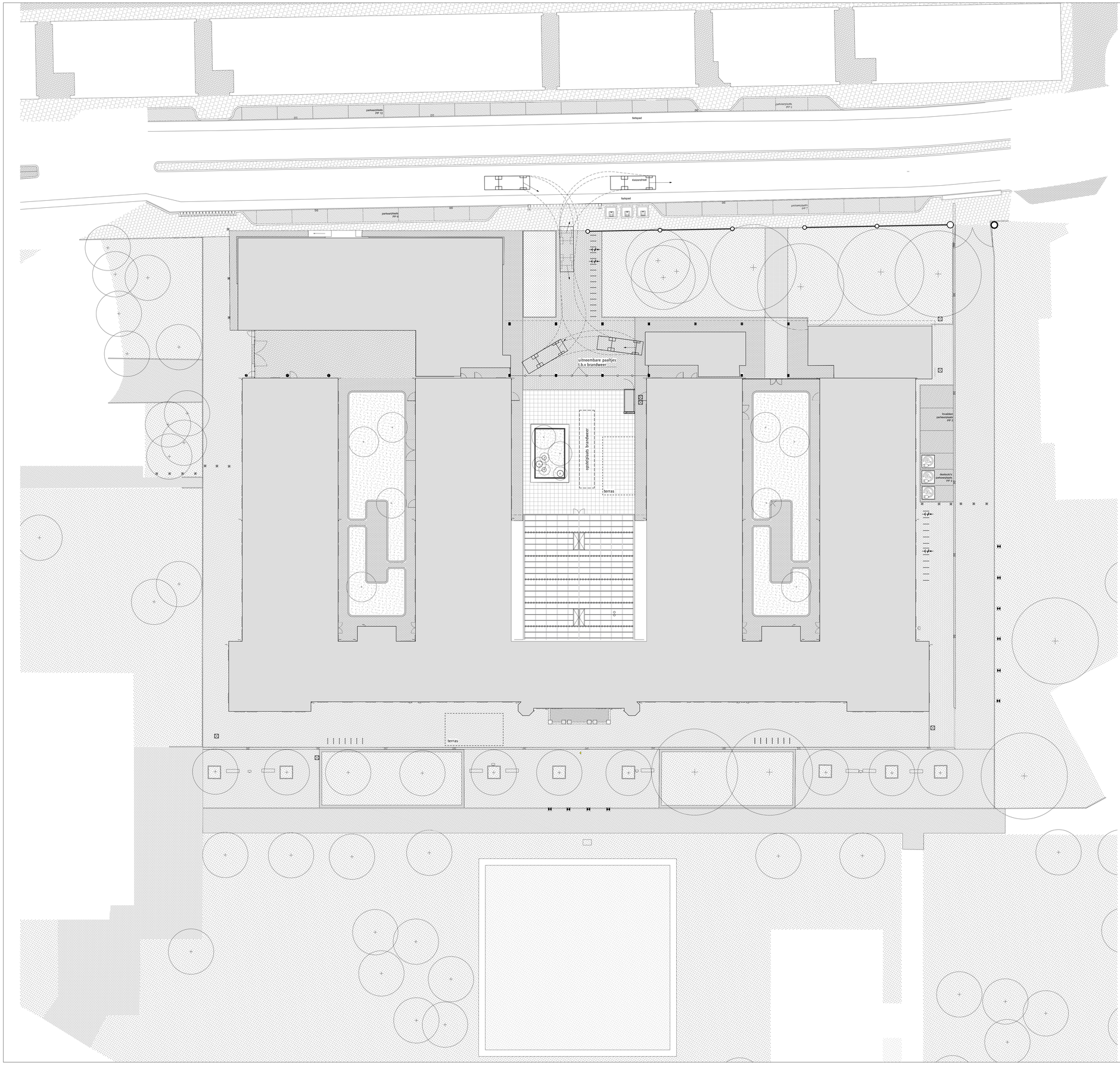



Verhardingen:

- TEGELS — Trottoir Keienstraat
  Rekenlengte, Afm: 200x100x(wisse, Kleur Grijs
- BASE OP N — Parking Keienstraat
  Straatklinkers, Gekeurd
  Rekenlengte, Afm: 200x100x(wisse, Kleur Grijs
- Gebakken straatsteen
  Klinker, Gekeurd
  Rekenlengte, Afm: 200x100x(wisse, Kleur Grijs
- Gebakken straatsteen
  Klinker, Gekeurd
  Rekenlengte, Afm: 200x100x(wisse, Kleur Grijs
- Chroom-Staalen fietsbeugel
  Afm: 1000x500x(wisse
- Grindelen bestaand

Terminologie/Begrippenlijst:

- Hellpaint bestaand
- Hellpaint
  Hoogte afm boom: maximaal
  Hoogte afm boom: Opgedeeld in NAL 2017
  Uitwerking en aanleg conform detailtekeningen
- Fietsparkeerbeugel, Stainless
  Afm: 1000x500x(wisse
  Breedte (cm): hoogte (cm) boom maximaal
- Boomspiegel
  Tegen (reg afgewolf met gefilterde
  Afm: 1000x500x(wisse
  Afm: (cm)m2, maximaal, constructieleaf
  Hoogte afm boom: Opgedeeld in NAL 2017
  Bestaande uit 1 delen, incl. bevestigingsmateriaal
- Zitbank bestaand
- Afvalbak, bestaand
- Parkeervak bestaand
  Afm: 1000x500x(wisse
  <sp/> in de plaatsen
  Afm: 1000x500x(wisse, Kleur aanwezig, aanzichten door Gedeeld
- Afvlaspad bestaand
- Afval container
- Parkeer plaats voor
  Afm: 1000x500x(wisse
  met hellpaint

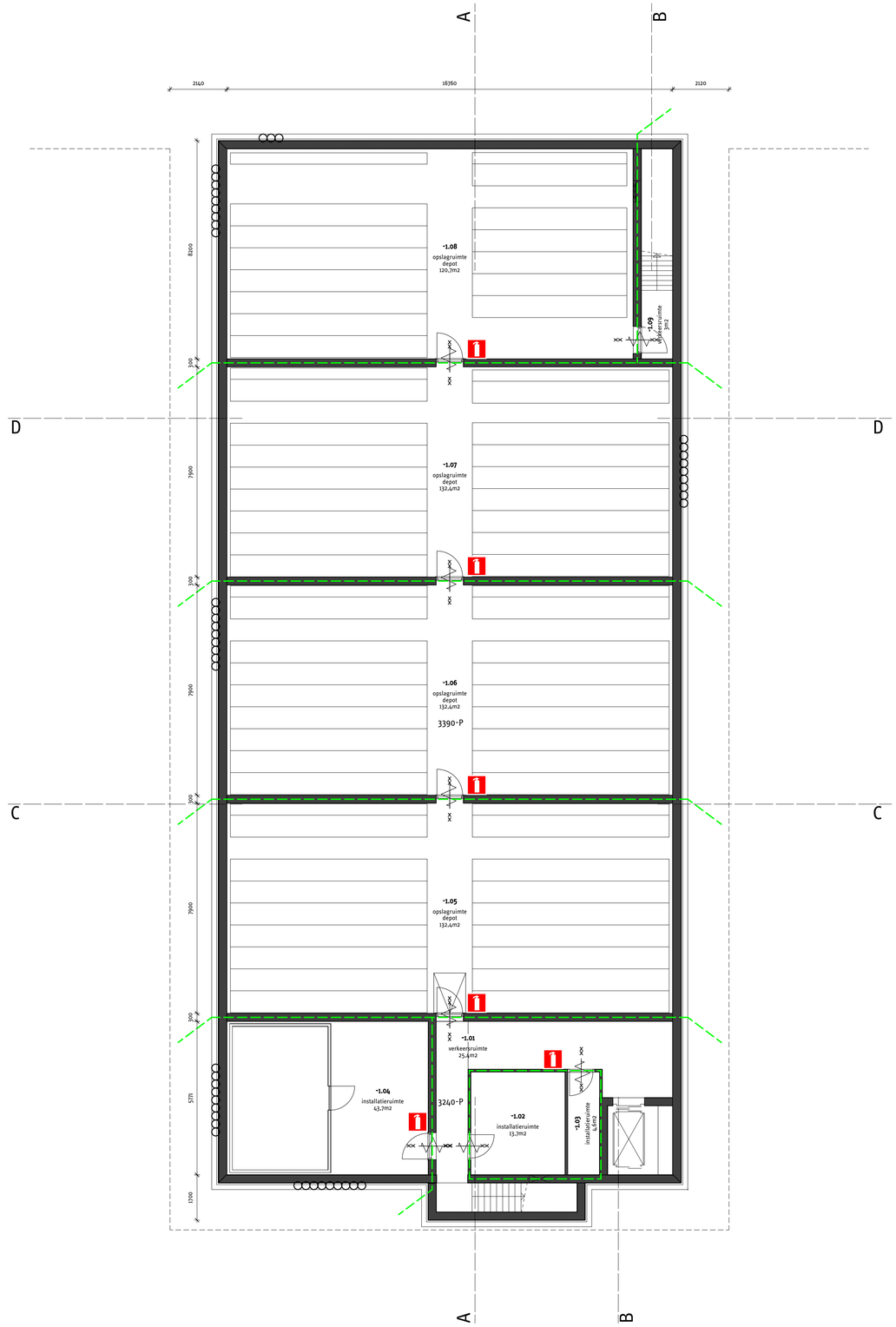
Gemeente Breda

Bijlage 3 bij besluit
Z2019-005931-V1

V&L

| | | | | | | | | | | | |
|---|---|---|---|---|---|---|---|---|---|---|---|
| Chassékazerne Breda | situatie | | | | nieuw | | | | | tekening nr. | 57 101 |
| opdrachtgever: Synchroon | | | | | | | | | | | |
| datum: 16.10.2019 | A | B | C | D | E | F | G | fase: DO | schaal: 1:200 | formaat: A0 | |
| architect: 1meter98 Architecten | Beurs van Berlage | adres: Oudebrugsteeg 9 1012 JN Amsterdam | | | telefoon: 020 2614 773 | e-mail: info@1meter98.eu | 1meter98 Architecten | | | | |


suivo/do tekeningen niet bestemd voor uitvoering, op basis van archiefbekeningen, alle maten in het werk te controleren. maten in millimeters. 1meter98 Architecten




renvooi brandveiligheid

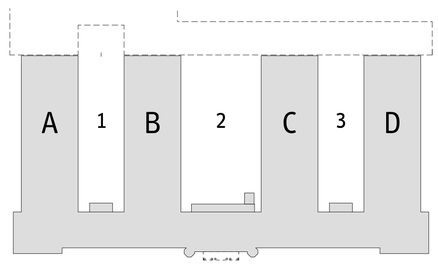
- 20 min. WBDBO
- 30 min. WBDBO
- 60 min. WBDBO
- 20 min. WBDBO en zelfsluitend
- 30 min. WBDBO
- 30 min. WBDBO en zelfsluitend
- 60 min. WBDBO en zelfsluitend
- 230 Optische rookmelder 230v
- Draagbaar blustoestel (geschiktheid blusstof conform NEN 4001+C1:2008 en archiefregeling)
- Brandslanghaspel (max. 30 m)
- Vluchtrouteaanduiding
- DZ Dubbelzijdig
- Noodverlichting
- Ls Te openen zonder sleutel
- Pb Paniekssluiting
- Brandweer sleutelkluis
- BMC Brandmeldcentrale

renvooi:

- metselwerk
- bestaande kolommen
- nieuw metselwerk
- kalkzandsteen
- isolatie
- voorzetwand
- licht scheidingswanden
- beton
- projectie bovenliggende constructie
- radiator
- hwa hemelwater afvoer
- e._.-.- kozijnnummer exterieur
- i._.-.- kozijnnummer interieur
- mechanische afzuigpunt

voor alle bouwbesluit aspecten.
zie rapportage K+M18 123.405.1

voor brandveiligheids aspecten.
Zie rapportage K+ M18 123.404.2




| | | | |
|---|---|---|---|
| Chassékazerne Breda | kelder | nieuw | tekening nr. 57 102 |
| opdrachtgever: Synchroon | | | |

| datum | A | B | C | D | E | F | G | fase | schaal | formaat |
|---|---|---|---|---|---|---|---|---|---|---|
| 16.10.2019 | 20.01.2020 | 30.01.2020 | | | | | | DO | 1:100 | A1 |


architect: 1meter98 Architecten | Beurs van Berlage | adres: Oudebrugsteeg 9 1012 JN Amsterdam | telefoon: 020 2614 773 | e-mail: info@1meter98.eu
1meter98 Architecten


so/vo/do tekeningen niet bestemd voor uitvoering, op basis van archiefteken ingen, alle maten in het werk te controleren. maten in millimeters. 1meter98 Architecten

renvooi brandveiligheid

- 20 min. WBDBO
- 30 min. WBDBO
- 60 min. WBDBO
- 20 min. WBDBO en zelfsluitend
- 30 min. WBDBO
- 30 min. WBDBO en zelfsluitend
- 60 min. WBDBO en zelfsluitend
- 230 Optische rookmelder 230v
- Draagbaar blustoestel (geschiktheid blusstof conform NEN 4001+C1:2008 en archiefregeling)
- Brandslanghaspel (max. 30 m)
- Vluchtrouteaanduiding
- OZ Dubbelzijdig
- Noodverlichting
- Ls Te openen zonder sleutel
- Pb Panieksluiting
- Brandweer sleutelkluis
- BMC Brandmeldcentrale

renvooi:

- metselwerk
- bestaande kolommen
- nieuw metselwerk
- kalkzandsteen
- isolatie
- voorzetwand
- licht scheidingswanden
- beton
- projectie bovenliggende constructie
- radiator
- hwa hemelwater afvoer
- koozijnnummer exterieur
- koozijnnummer interieur
- mechanische afzuigpunt

voor alle bouwbesluit aspecten.
zie rapportage K+M18 123.405.1

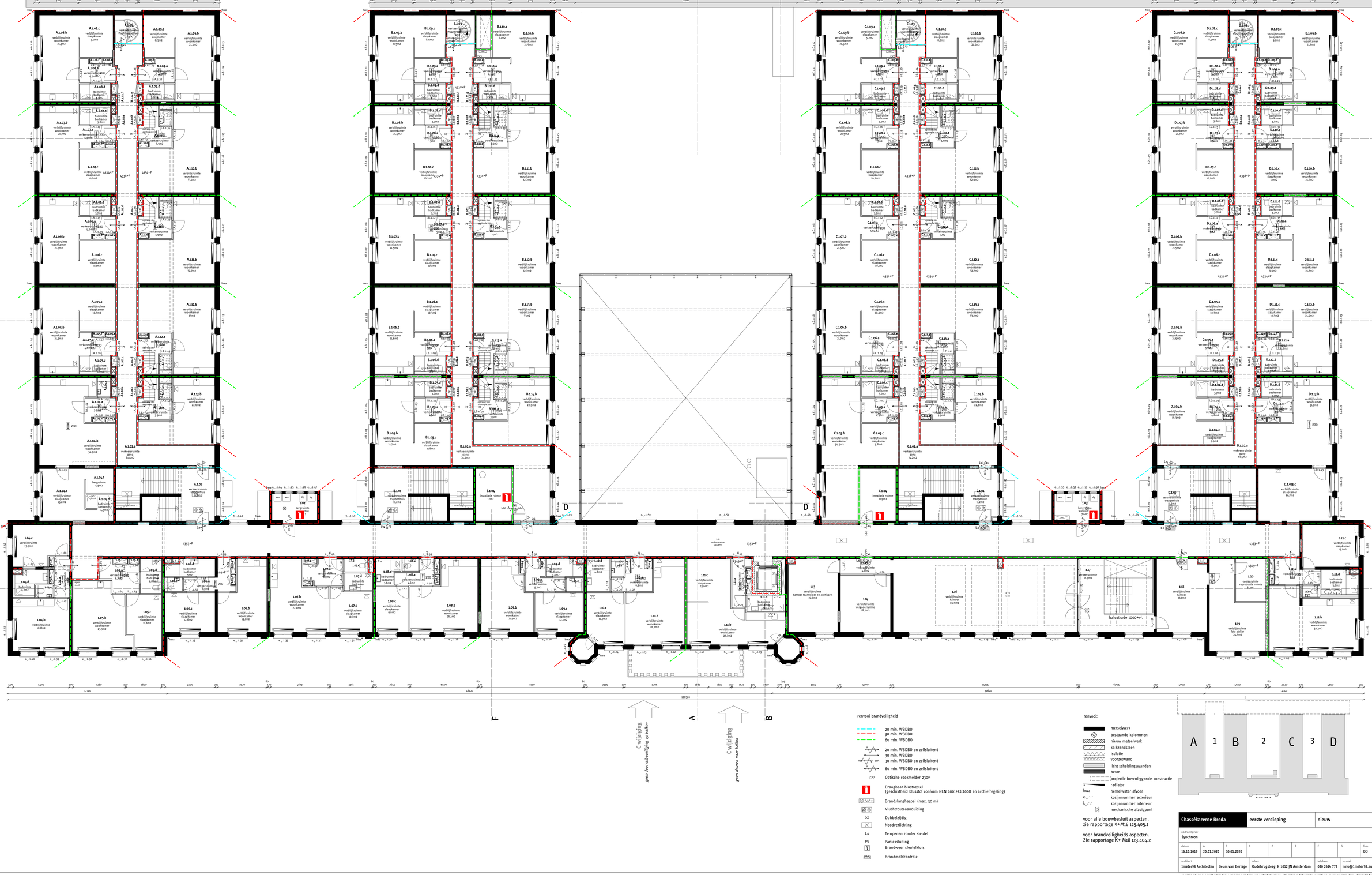
voor brandveiligheids aspecten.
Zie rapportage K+ M18 123.404.2

A 1 B 2 C 3 D

N

| | | | | | | | | | | |
|---|---|---|---|---|---|---|---|---|---|---|
| Chassékazerne Breda | begane grond | nieuw | | | | | | | tekening nr. | |
| | | | | | | | | | 57 | |
| | | | | | | | | | 103 | |
| opdrachtgever: Synchroon | | | | | | | | | | |
| datum | A | B | C | D | E | F | G | fase | schaal | formaat |
| 16.10.2019 | 20.01.2020 | 30.01.2020 | | | | | | DO | 1:100 | A0 |
| architect | Beurs van Berlage | adres | | | telefoon | e-mail | | | | |
| 1meter98 Architecten | | Oudebrugsteeg 9 1012 JN Amsterdam | | | 020 2614 773 | info@1meter98.eu | | | 1meter98 Architecten | |

so/wirdo tekeningen niet bestemd voor uitvoering, op basis van archiefbekeningen, alle maten in het werk te controleren. maten in millimeters. 1meter98 Architecten




renvooi brandveiligheid

- 20 min. WBDBO
- 30 min. WBDBO
- 60 min. WBDBO
- 20 min. WBDBO en zelfsluitend
- 30 min. WBDBO en zelfsluitend
- 60 min. WBDBO en zelfsluitend
- 230 Optische rookmelder 230v
- 1 Draagbaar blustoestel (geschiktheid blusstof conform NEN 4001+C1:2008 en archiefregeling)
- Brandslanghaspel (max. 30 m)
- Vluchtrouteaanduiding
- DZ Dubbelzijdig
- Noodverlichting
- La Te openen zonder sleutel
- Pb Panieksluiting
- T Brandweer sleutelkluis
- BMC Brandmeldcentrale

renvooi:

- metselwerk
- bestaande kolommen
- nieuw metselwerk
- kalkzandsteen
- isolatie
- voorzetwand
- licht scheidingswanden
- beton
- projectie bovenliggende constructie
- radiator
- hwa hemelwater afvoer
- e_..-.. kozijnnummer exterieur
- i_..-.. kozijnnummer interieur
- mechanische afzuigpunt

voor alle bouwbesluit aspecten.
zie rapportage K+M18 123.405.1

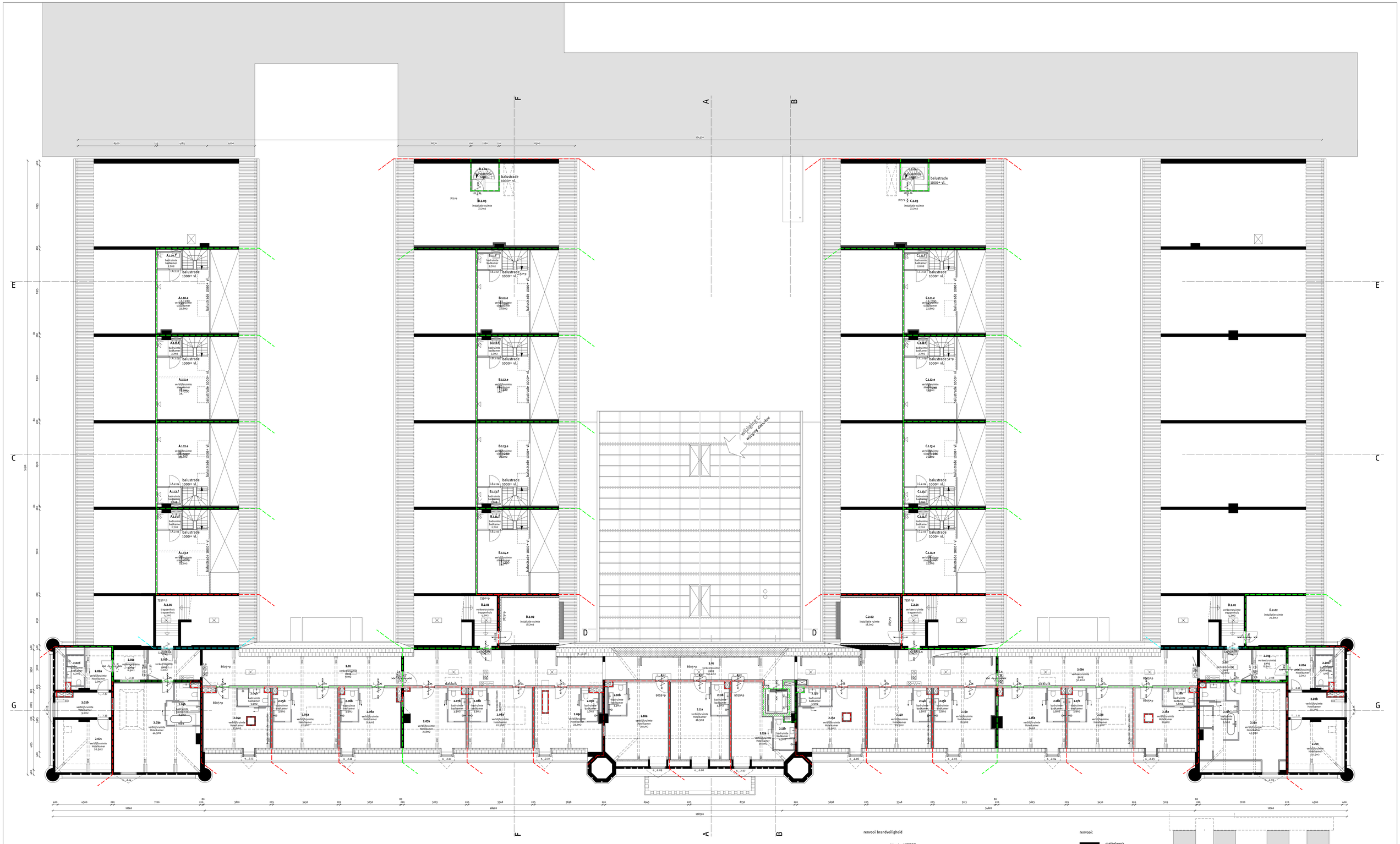
voor brandveiligheids aspecten.
Zie rapportage K+ M18 123.404.2

A 1 B 2 C 3 D

N

| | | | | | | | | | |
|---|---|---|---|---|---|---|---|---|---|
| Chassékazerne Breda | | eerste verdieping | | nieuw | | | | tekening nr. 57 104 | |
| opdrachtgever: Synchroon | | | | | | | | | |
| datum 16.10.2019 | A 20.01.2020 | B 30.01.2020 | C | D | E | F | G | fase DO | schaal 1:100 | formaat A0 |
| architect 1meter98 Architecten | | Beurs van Berlage | adres Oudebrugsteeg 9 1012 JN Amsterdam | | | telefoon 020 2614 773 | e-mail info@1meter98.eu | 1m 98 1meter98 Architecten | |

so/wirdo tekeningen niet bestemd voor uitvoering, op basis van archiefreekeningen, alle maten in het werk te controleren. maten in millimeters. 1meter98 Architecten




renvooi brandveiligheid

- 20 min. WBDBO
- 30 min. WBDBO
- 60 min. WBDBO
- 20 min. WBDBO en zelfsluitend
- 30 min. WBDBO
- 30 min. WBDBO en zelfsluitend
- 60 min. WBDBO en zelfsluitend
- 230 Optische rookmelder 230v
- Draagbaar blustoestel (geschiktheid blusstof conform NEN 4001+C1:2008 en archiefregeling)
- Brandslanghaspel (max. 30 m)
- Vluchtrouteaanduiding
- DZ Dubbelzijdig
- Noodverlichting
- Ls Te openen zonder sleutel
- Pb Panieksluiting
- Brandweer sleutelkluis
- BMC Brandmeldcentrale

renvooi:

- metselwerk
- bestaande kolommen
- nieuw metselwerk
- kalkzandsteen
- isolatie
- voorzetwand
- licht scheidingswanden
- beton
- projectie bovenliggende constructie
- radiator
- hwa hemelwater afvoer
- koziinnummer exterieur
- koziinnummer interieur
- mechanische afzuigpunt

voor alle bouwbesluit aspecten.
zie rapportage K+M18 123.405.1

voor brandveiligheids aspecten.
Zie rapportage K+ M18 123.404.2

A 1 B 2 C 3 D

N

| | | | | | | | | | |
|---|---|---|---|---|---|---|---|---|---|
| Chassékazerne Breda | | tweede verdieping | | nieuw | | | | tekening nr. | 57 105 |
| opdrachtgever: Synchroon | | | | | | | | | |
| datum: 16.10.2019 | A 20.01.2020 | B 30.01.2020 | C 18.05.2020 | D | E | F | G | fase DO | schaal 1:100 | formaat A0 |
| architect: 1meter98 Architecten | | beurs van Berlage | | adres: Oudebrugsteeg 9 1012 JN Amsterdam | | | telefoon: 020 2614 773 | e-mail: info@1meter98.eu | 1m 98 1meter98 Architecten |

so/wrde tekeningen niet bestemd voor uitvoering, op basis van archiefbekeningen, alle maten in het werk te controleren. maten in millimeters. 1meter98 Architecten

positie afgestemd op gevel

F

A

B

E

C

G

D

D

F

A

B

roosterdak

roosterdak

zonnepanelen 100 stuks
kleur: all black

zonnepanelen 100 stuks
kleur: all black

zonnepanelen 100 stuks
kleur: all black

dakluik

dakluik

nieuwe dakkapellen
afm.:115Bx153xHmm

nieuwe dakvlakken

nieuwe daklichten

verlichting

afblaas

aanzuig

verlichting roof

wijziging D
zoals bekend

wijziging D
geen mechanisch op hoofddak

RENVOOI

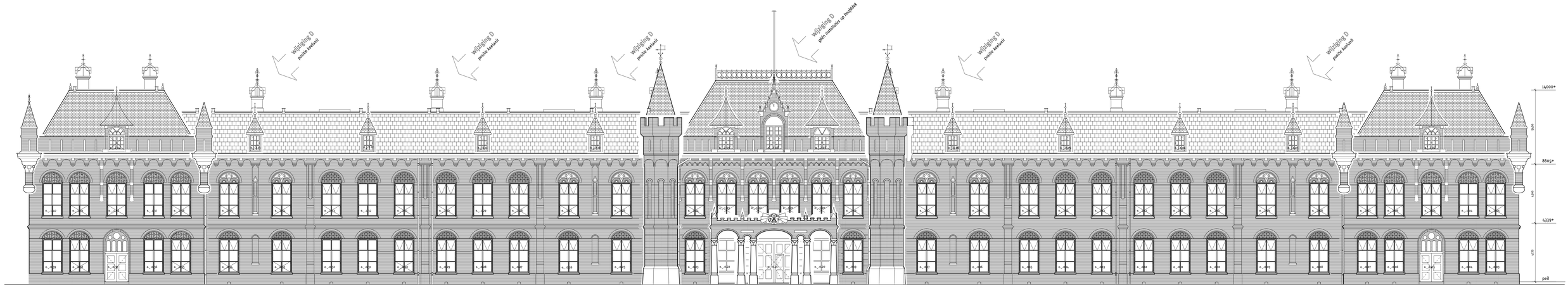
- kruispan
- leien
- opnieuw verbeterde hollandse dakpannen
- verbeterde hollandse dakpannen
- kunststof dakbedekking
- bestaande schoorsteen

A 1 B 2 C 3 D

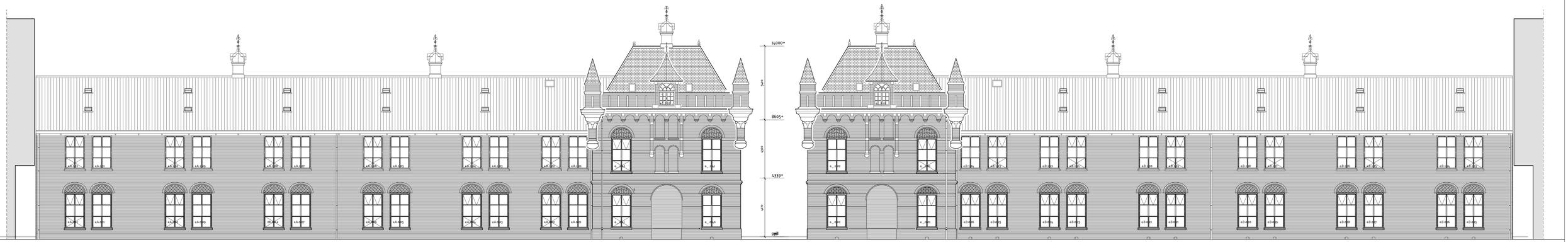
N

| | | | | | | | | | |
|---|---|---|---|---|---|---|---|---|---|
| Chassékazerne Breda | | dakaanzicht | | nieuw | | | | tekening nr. | 57 106 |
| samenwerker: Synchroon | | | | | | | | | |
| datum | A | B | C | D | E | F | G | fase | schaal | formaat |
| 16.10.2019 | | | 18.05.2020 | 09.07.2020 | | | | DO | 1:100 | A0 |
| architect | | | adres | | | telefoon | e-mail | | |
| 1meter98 Architecten | Beurs van Berlage | | Oudebrugsteeg 9 1012 JN Amsterdam | | | 020 2614 773 | info@1meter98.eu | | 1meter98 Architecten |

so/wo/de tekeningen niet bestemd voor uitvoering, op basis van archiefgekeningen, alle maten in het werk te controleren. maten in millimeters. 1meter98 Architecten

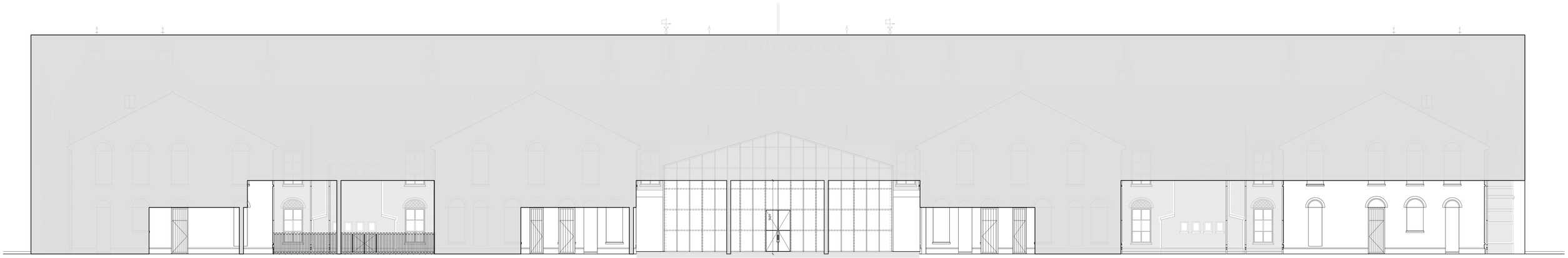



voorgevel




zuidgevel

noordgevel



westgevel

kleur legenda

| omschrijving | Materiaal | Kleur |
|---|---|---|
| metselwerk | kruisverband | roodbruin |
| kozijn | hout | F2.07.70 (licht grijs) |
| raam | staal(stoeljes profiel) | RAL 8022 (Zwartbruin) |
| gootlijst | hout | natuursteenkeur* |
| dakkapellen | hout | F2.07.70 (licht grijs) |
| dakkapel kozijn/raam | hout | conform kozijnen/ramen |
| dakpannen vleugels | keramisch pan vh/ovh | zwart gesmoord |
| middenrisaliet | leien | zwart |
| hoekrisaliet | leien | zwart |
| tussenlid hoofddak | kruispan | |
| | staal loro/zink | zink |
| hwa | zink | zink |
| daklijsten | kunststof | zwart |
| dakdoorvoeren | | |

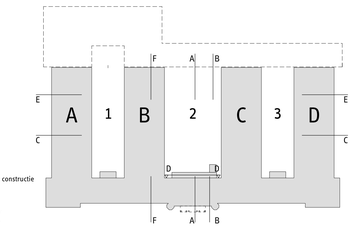
** kleur gelijkend op die van de natuursteen van de lijst van de hoektorens. exacte kleur nader te bepalen en eerst opzetten in proefstukken, ter beoordeling door de architect.*

renvooi:

- metselwerk
- bestaande kolommen
- nieuw metselwerk
- kalkzandsteen
- isolatie
- voorzetwand
- licht scheidingswanden
- beton
- projectie bovenliggende constructie
- radiator
- hwa hemelwater afvoer
- kozijnnummer exterieur
- kozijnnummer interieur
- mechanische afzuigpunt

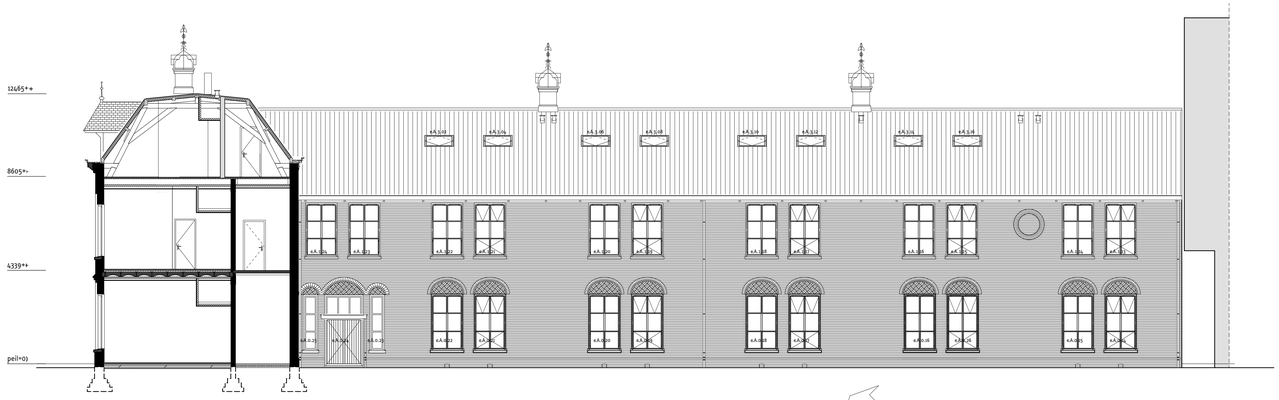
voor alle bouwbesluit aspecten,
zie rapportage K+ M18 123.405.1

voor brandveiligheids aspecten,
Zie rapportage K+ M18 123.404.2

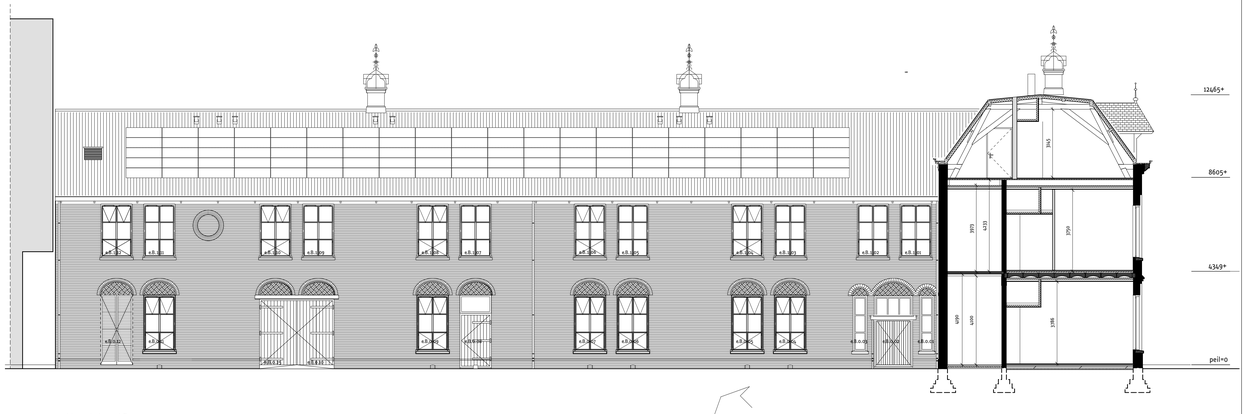



| | | | | | | | | | | |
|---|---|---|---|---|---|---|---|---|---|---|
| **Chassékazerne Breda** | | **buitengevels** | | | **nieuw** | | | | tekening nr. | **57 107** |
| opdrachtgever: **Synchroon** | | | | | | | | | | |
| datum **16.10.2019** | A **20.01.2020** | B | C **18.05.2020** | D **09.07.2020** | E | F | G | fase **DO** | schaal **1:100** | formaat **A0** |
| architect **1meter98 Architecten** | **Beurs van Berlage** | adres **Oudebrugsteeg 9 1012 JN Amsterdam** | | | telefoon **020 2614 773** | e-mail **info@1meter98.eu** | | | **1meter98** Architecten | |

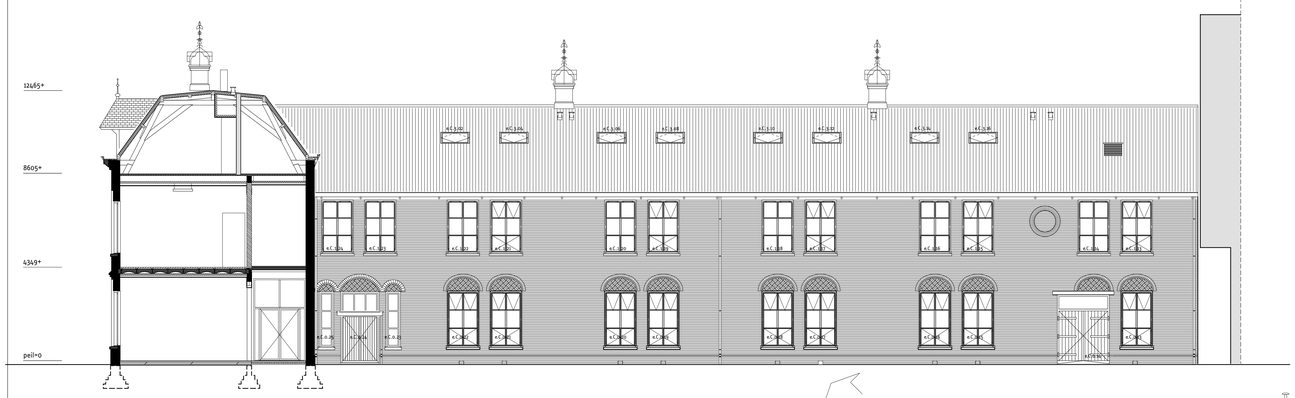
solo/do tekeningen niet bestemd voor uitvoering, op basis van archiefopmetingen, alle maten in het werk te controleren. maten in millimeters. 1meter98 Architecten



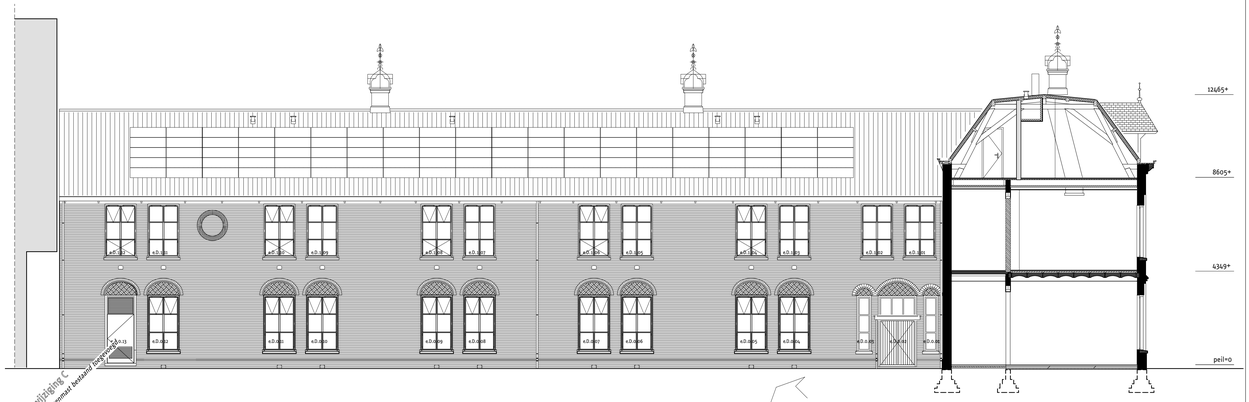

noordgevel vleugel A



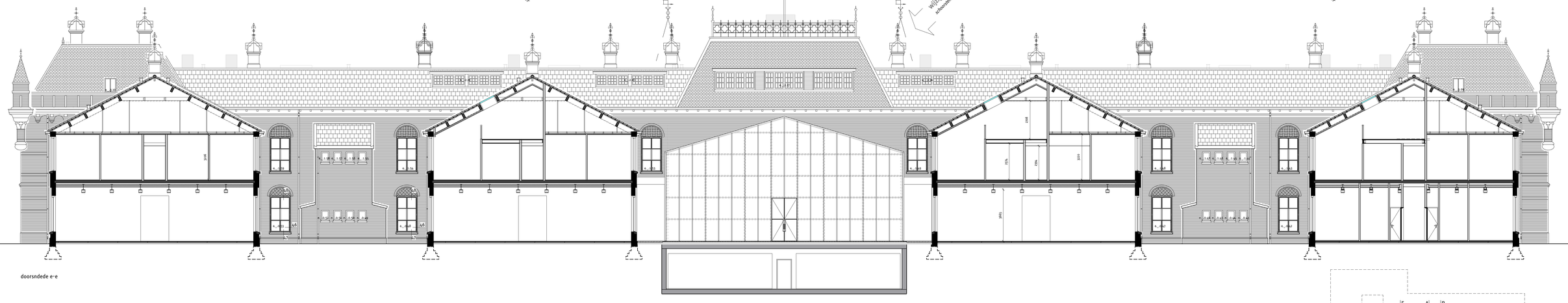

zuidgevel vleugel B




noordgevel vleugel C




zuidgevel vleugel D




doorsnede e-e

kleur legenda

| omschrijving | Materiaal | Kleur |
|---|---|---|
| metselwerk | kruisverband | roodbruin |
| kozijn | hout | F2.07.70 (licht grijs) |
| raam | staalstoeljes profiel) | RAL 8022 (Zwartbruin) |
| goottlijst | hout | natuursteenkleur* |
| dakkapellen | hout | F2.07.70 (licht grijs) |
| dakkapel kozijn/raam | hout | conform kozijnen/ramen |
| dakpannen vleugels | keramisch pan vh/oh | zwart gesmoord |
| middenrisaliet | leien | zwart |
| hoekrisaliet | leien | zwart |
| tussenlid hoofddak | kruispan | zwart |
| hwa | staal loro/zink | zink |
| daklijsten | zink | zink |
| dakdoorvoeren | kunststof | zwart |

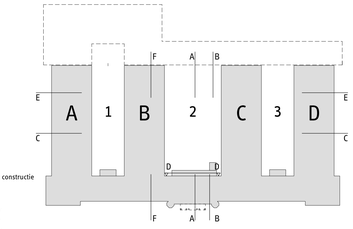
** kleur gelijkend op die van de natuursteen van de lijst van de hoektorens*
*exacte kleur nader te bepalen en eerst opzetten in proefstukken*
*ter beoordeling door de architect*

renvooi:

- metselwerk
- bestaande kolommen
- nieuw metselwerk
- kalkzandsteen
- isolatie
- voorzetwand
- licht scheidingswanden
- beton
- projectie bovenliggende constructie
- radiator
- hwa hemelwater afvoer
- kozijnnummer exterieur
- kozijnnummer interieur
- mechanische afzuigpunt

voor alle bouwbesluit aspecten.
zie rapportage K+M18 123.405.1

voor brandveiligheids aspecten.
Zie rapportage K+ M18 123.404.2

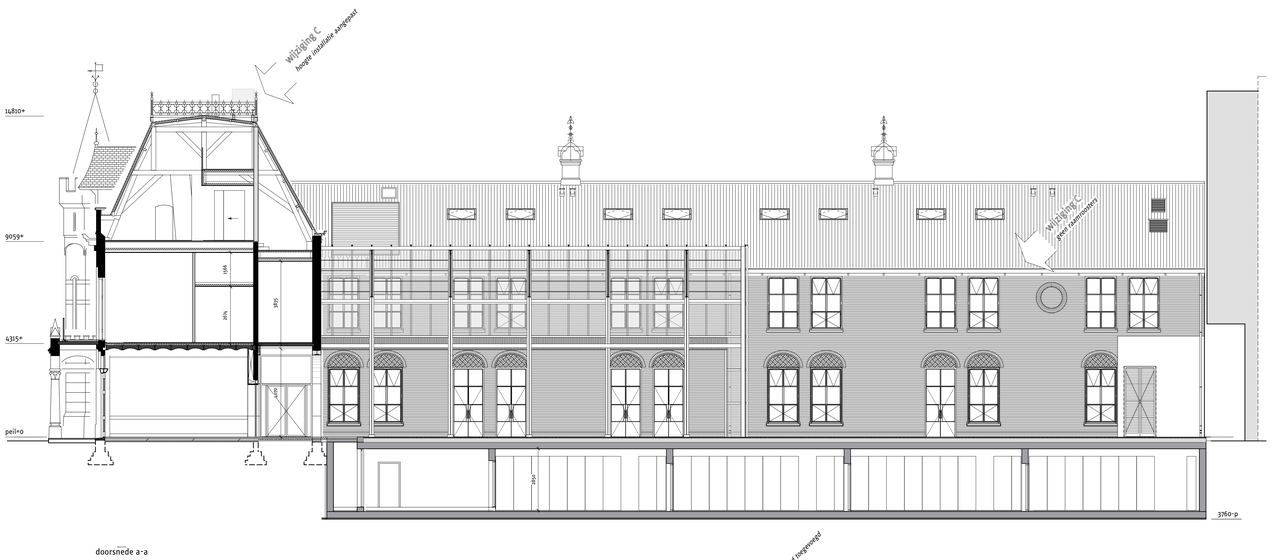



| | | | | | | | | | | |
|---|---|---|---|---|---|---|---|---|---|---|
| Chassékazerne Breda | | binnenplaats gevels | | nieuw | | | | | tekening nr. | 57 108 |
| opdrachtgever: Synchroon | | | | | | | | | | |
| datum | A | D | C | D | E | F | G | fase | schaal | formaat |
| 16.10.2019 | 20.01.2020 | | 18.05.2020 | | | | | DO | 1:100 | A0 |

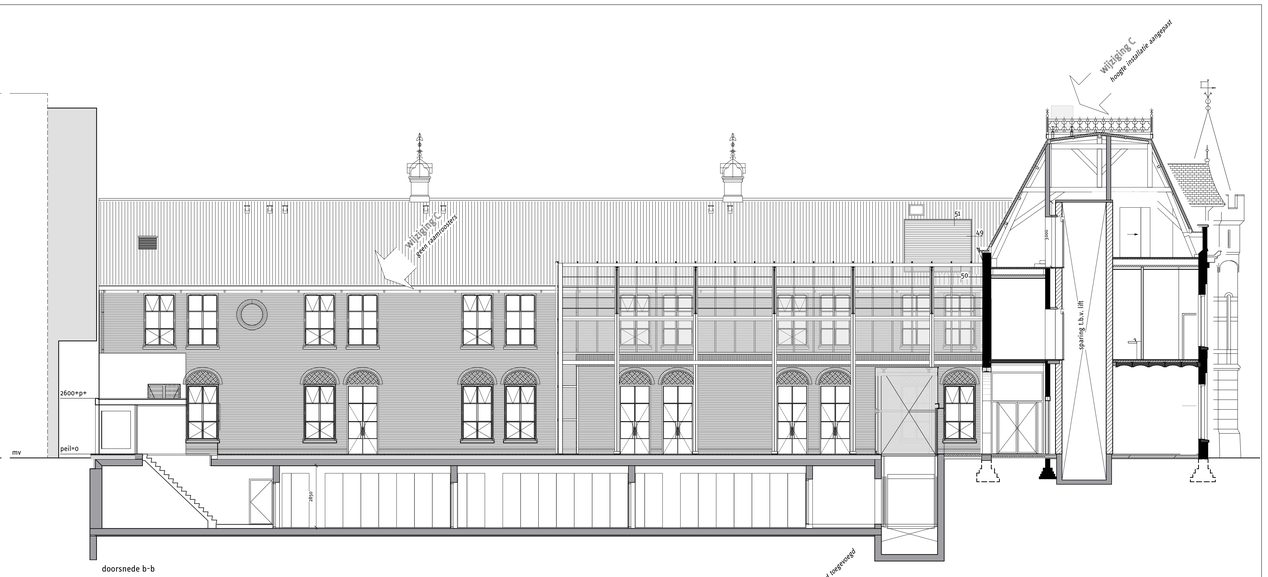
| | | | | | | |
|---|---|---|---|---|---|---|
| architect | 1meter98 Architecten | Beurs van Berlage | adres | Oudebrugsteeg 9 1012 JN Amsterdam | telefoon | 020 2614 773 |
| e-mail | info@1meter98.eu | | | | | |

1meter98 Architecten

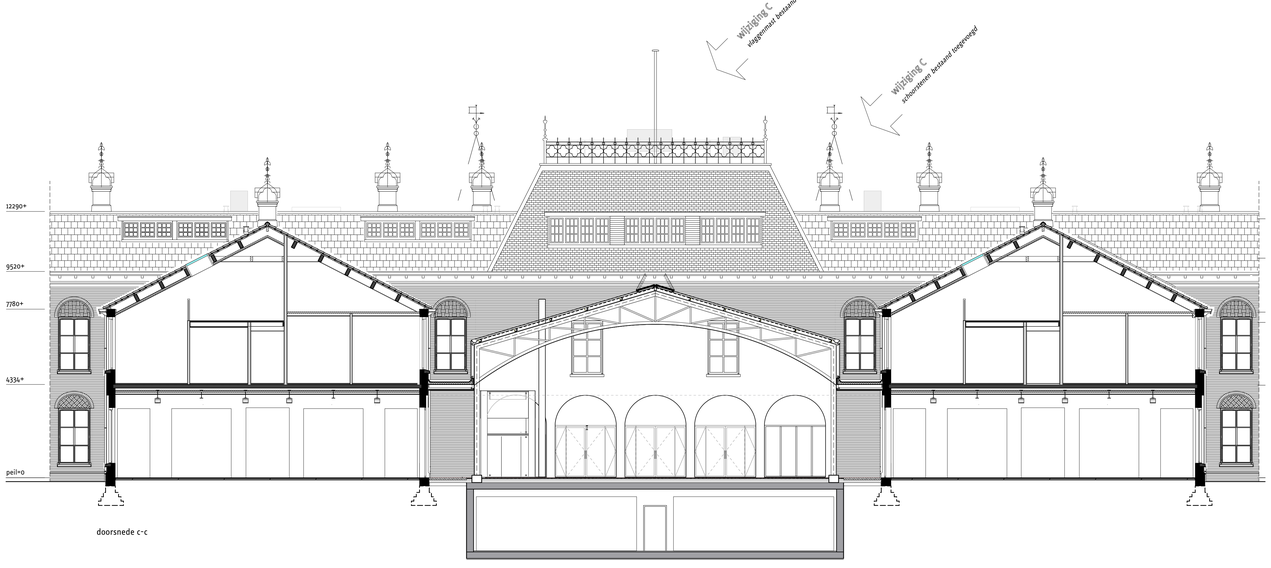
aan/uit de tekeningen niet bestemd voor uitvoering, op basis van archiefbekeningen, alle maten in het werk te controleren. maten in millimeters. 1meter98 Architecten



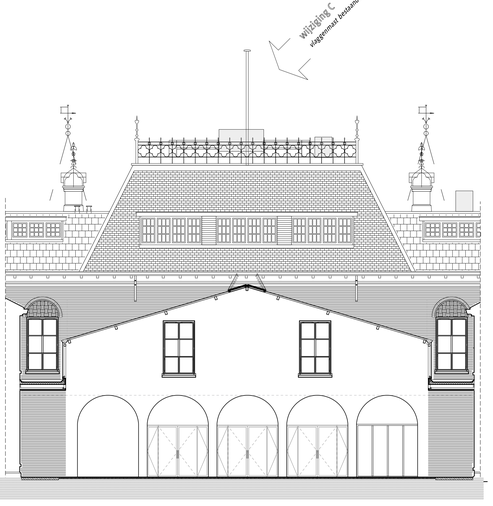

doorsnede a-a



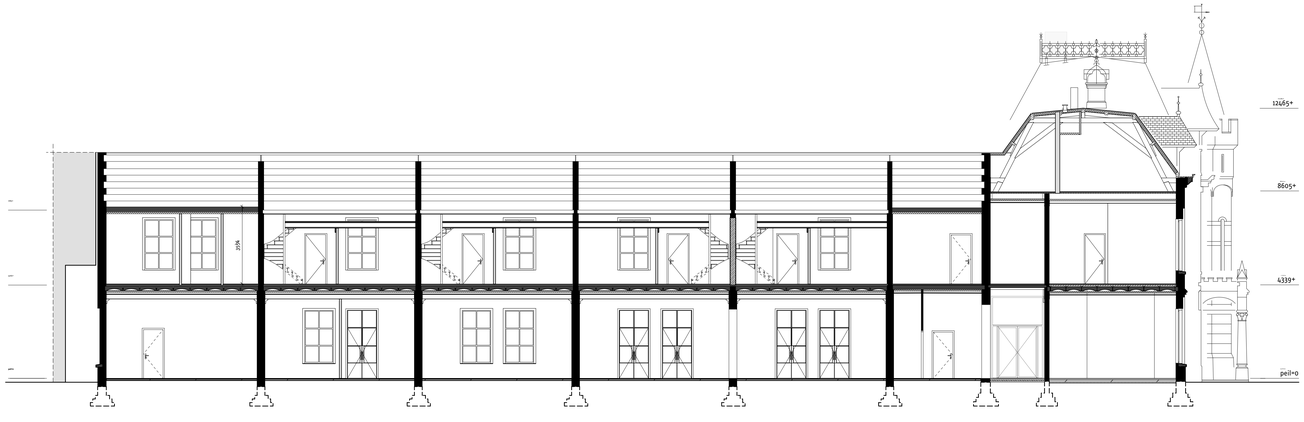

doorsnede b-b




doorsnede c-c




doorsnede d-d




doorsnede f-f

kleur legenda

| omschrijving | Materiaal | Kleur |
|---|---|---|
| metselwerk | kruisverband | roodbruin |
| kozijn | hout | F2.07.70 (licht grijs) |
| raam | staal(stoeljes profiel) | RAL 8022 (Zwartbruin) |
| gootlijst | hout | natuursteenkleur* |
| dakkapellen | hout | F2.07.70 (licht grijs) |
| dakkapel kozijn/raam | hout | conform kozijnen/ramen |
| dakpannen vleugels | keramisch pan vh/ovh | zwart gesmoord |
| middenrisaliet | leien | zwart |
| hoekrisaliet | leien | zwart |
| tussenlid hoofddak | kruispan | zwart |
| hwa | staal loro/zink | zink |
| daklijsten | zink | zink |
| dakdoorvoeren | kunststof | zwart |

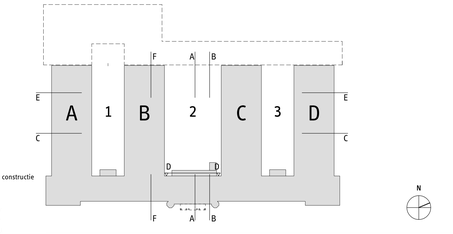
** kleur gelijkend op die van de natuursteen van de lijst van de hoektorens exacte kleur nader te bepalen en eerst opzetten in proefstukken ter beoordeling door de architect*

renvooi:

- metselwerk
- bestaande kolommen
- nieuw metselwerk
- kalkzandsteen
- isolatie
- voorzetwand
- licht scheidingswanden
- beton
- projectie bovenliggende constructie
- radiator
- hemelwater afvoer
- kozijnnummer exterieur
- kozijnnummer interieur
- mechanische afzuigpunt

voor alle bouwbesluit aspecten.
zie rapportage K+M18 123.405.1

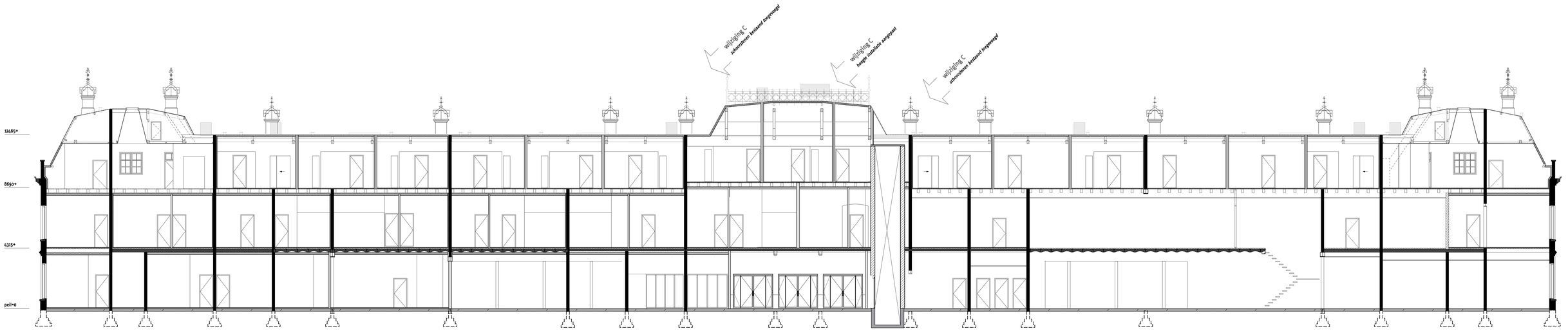
voor brandveiligheids aspecten.
Zie rapportage K+ M18 123.404.2




| | | | | | | | | | | | |
|---|---|---|---|---|---|---|---|---|---|---|---|
| Chassékazerne Breda | | doorsneden | | nieuw | | | | | | tekening nr. | 57 109 |
| opdrachtgever: Synchroon | | | | | | | | | | | |
| datum 16.10.2019 | A 20.01.2020 | B | C 18.05.2020 | D | E | F | G | fase DO | schaal 1:100 | formaat A0 | |

| architect | | adres | telefoon | e-mail | |
|---|---|---|---|---|---|
| 1meter98 Architecten | Beurs van Berlage | Oudebrugsteeg 9 1012 JN Amsterdam | 020 2614 773 | info@1meter98.eu | 1meter98 Architecten |

uit/verde tekeningen niet bedoeld voor uitvoering, op basis van archiefbekeningen, alle maten in het werk te controleren. maten in millimeters. 1meter98 Architecten



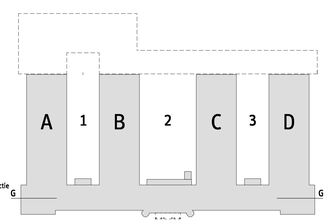

doorsnede G-G

renvooi:

- metselwerk
- bestaande kolommen
- nieuw metselwerk
- kalkzandsteen
- isolatie
- voorzetwand
- licht scheidingswanden
- beton
- projectie bovenliggende constructie
- radiator
- hwa hemelwater afvoer
- kozijnnummer exterieur
- kozijnnummer interieur
- mechanische afzuigpunt

**voor alle bouwbesluit aspecten.**
**zie rapportage K+M18 123.405.1**

**voor brandveiligheids aspecten.**
**Zie rapportage K+ M18 123.404.2**




N

| | | | | | | | | | | | |
|---|---|---|---|---|---|---|---|---|---|---|---|
| **Chassékazerne Breda** | | | **doorsned G-G** | | | | **nieuw** | | | tekening nr. | **57 110** |
| opdrachtgever **Synchroon** | | | | | | | | | | | |
| datum **16.10.2019** | A | B | C **18.05.2020** | D | E | F | G | Rev **00** | | schaal **1:100** | formaat **A0** |
| architect **1meter98 Architecten** | **Beurs van Berlage** | | adres **Oudebrugsteeg 9 1012 JN Amsterdam** | | | telefoon **020 2614 773** | e-mail **info@1meter98.eu** | | **1meter98 Architecten** | | |


so/voids tekeningen niet bedoeld voor uitvoering, op basis van architektekeningen, alle maten in het werk te controleren. maten in millimeters. 1meter98 Architecten