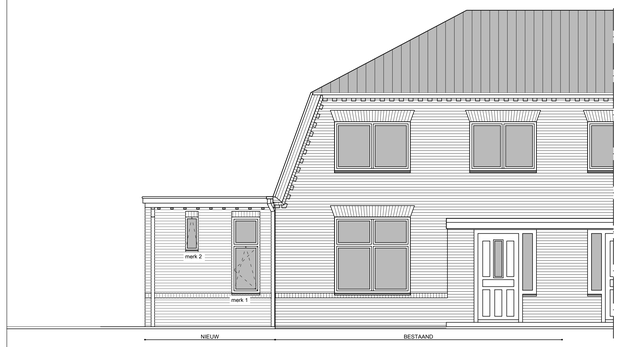

voorgevel

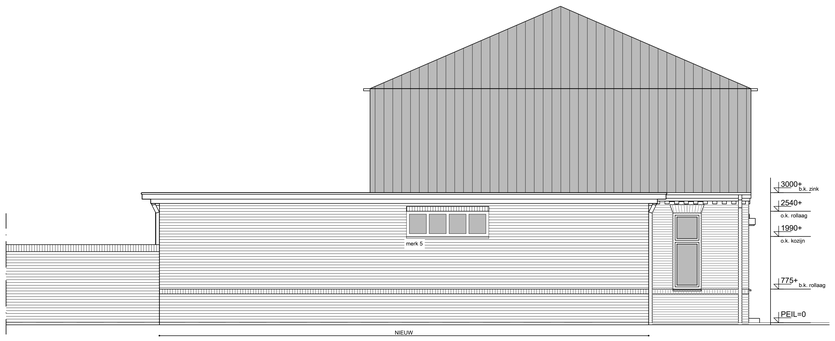

linker zijgevel

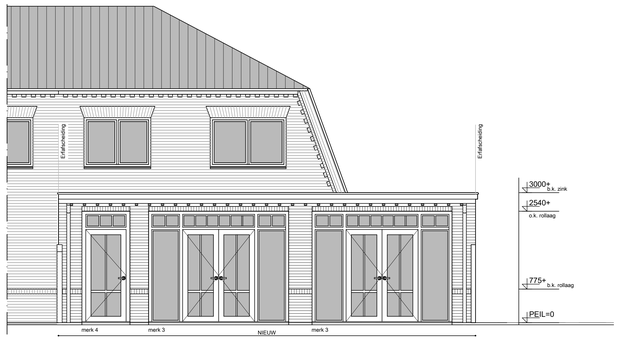

achtergevel

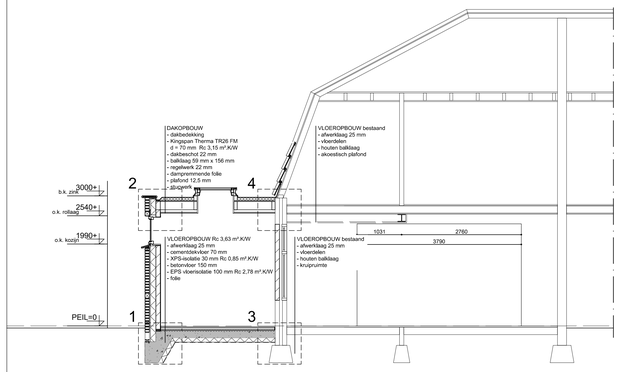

doorsnede A

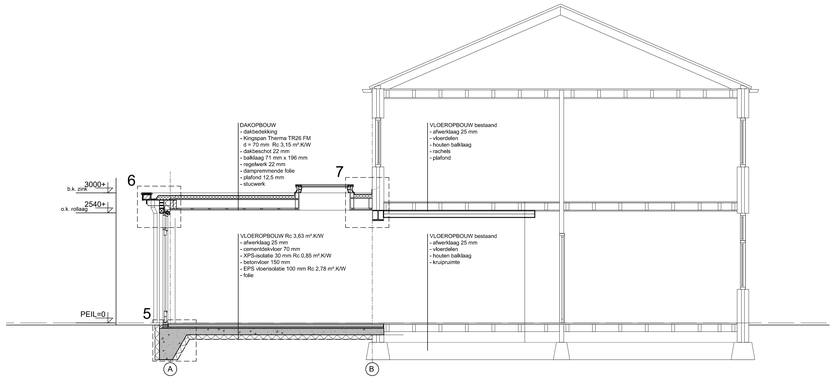

doorsnede B

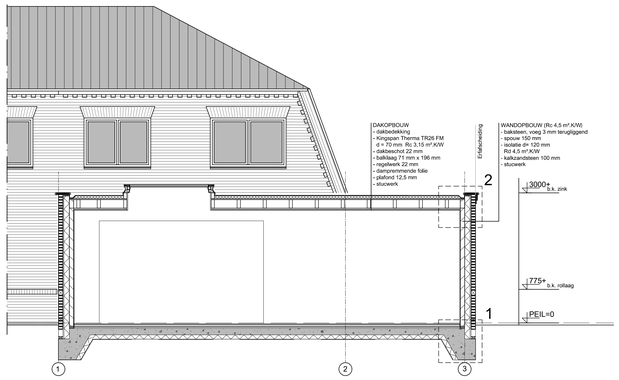

doorsnede C

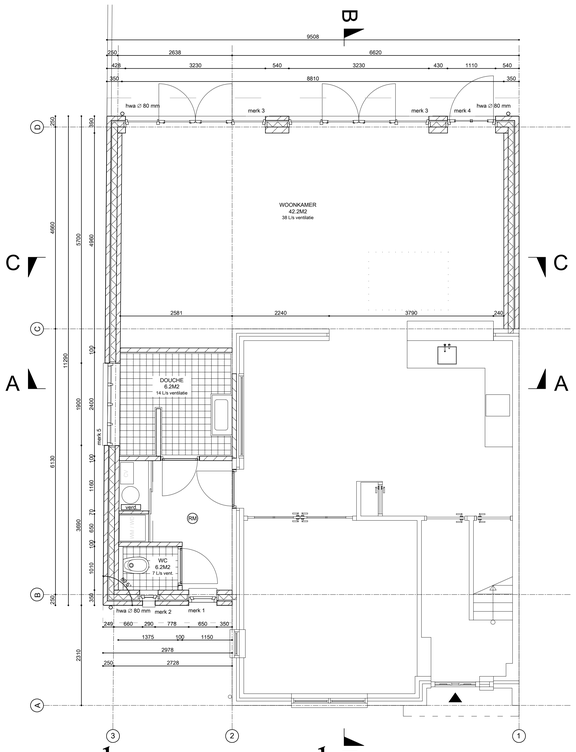

begane grond

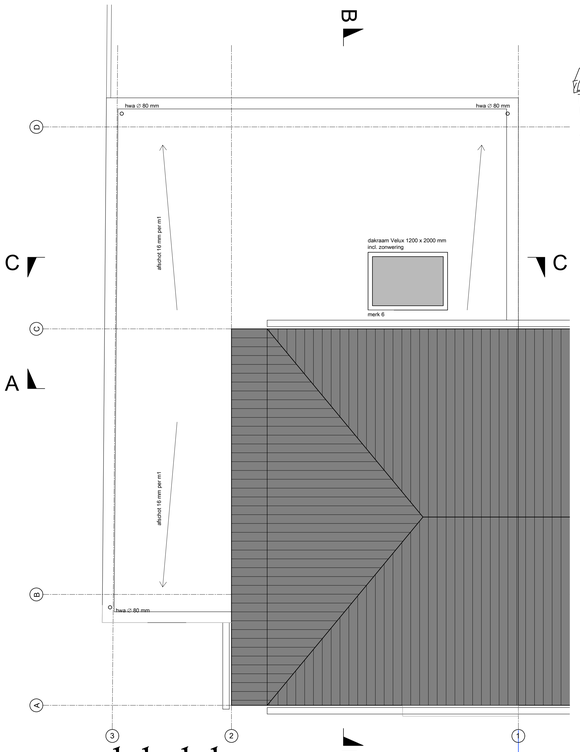

dakvlak

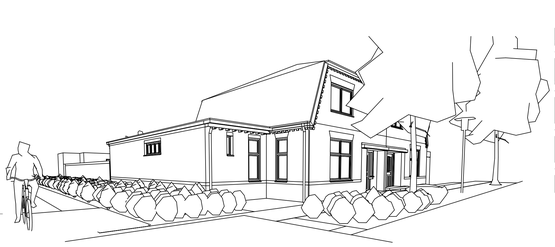

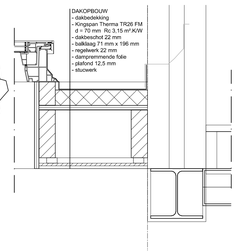

detail 7

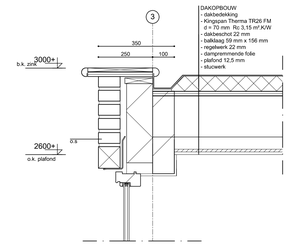

detail 2

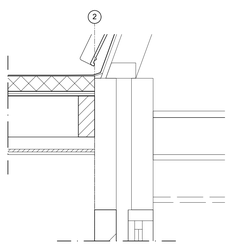

detail 4

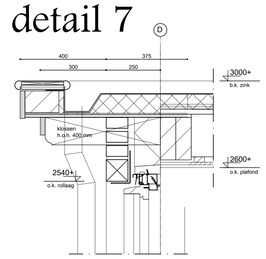

detail 6

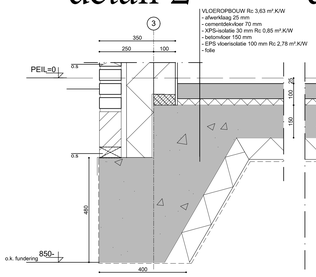

detail 1

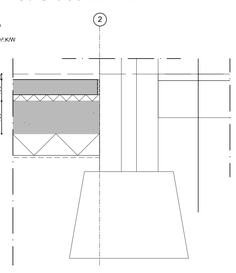

detail 3

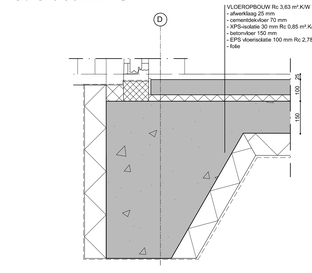

detail 5

CONSTRUCTIE

Constructieve afmetingen volgens statische berekeningen B&B Bouwadvies BV
document: 21013 - Verbouwing woonhuis Molenstraat 57 Deurne ; d.d. 08-02-2020

MATERIALEN

Onderdeel:	Materiaal:	Merk	Kleur	Code
Kozijnen	Hout	-	gebroken wit	RAL 9010
draaiende delen	Hout	-	Telegrau 2	RAL 7046
Woning entreedeur	Hout	Weekamp	cognaque	WK1364
Gevels metselwerk	Baksteen WF	als bestaand	rood/bruin	-
Gevels metselwerk plint	Baksteen WF	als bestaand	rood/bruin	-
Voegwerk	Mortel	Beamix voegmortel	muisgrijs (3 mm terugliggend)	-
Dak	Keramisch	Wienerberger	blauw gesmoord	OVH klassiek
Waterslagen	keramisch	n.t.b.	zwart (als bestaand)	-
Goot, HWA	Zink	-	Naturel	-
Dakrand	Hout	-	gebroken wit	RAL 9010

RENVOOI PREVENTIE

- Materiaal, toegepast ter plaatse van of in de nabijheid van een stookplaats is, bepaald volgens NEN 6064, onbrandbaar, indien:
  a: ter plaatse van of in de nabijheid van die stookplaats een intensiteit van de warmtestraling kan optreden, die, bepaald volgens NEN 6061, groter is dan 2 kW/m2 of
  b: in het materiaal een temperatuur kan optreden, die, bepaald volgens NEN6061, hoger is dan 363 K.
- de gehele woning is 1 (sub)brandcompartiment met een WBDBO van 60 minuten
- een constructieonderdeel heeft aan de binnenzijde, een bijdrage tot brandvoortplanting klasse 4
- een constructieonderdeel heeft aan een zijde die grenst aan de buitenlucht, een bijdrage tot brandvoortplanting klasse 4
- een deur, een raam, een kozijn of een daarmee gelijk te stellen constructieonderdeel (buitenzijde) heeft , een bijdrage tot brandvoortplanting klasse 4
- een vloer, een hellingbaan of een trap heeft aan de bovenzijde een bijdrage tot brandvoortplanting klasse T3, in overigen ruimten
- een constructieonderdeel heeft aan een zijde die grenst aan de binnenlucht een rookdichtheid van ten hoogste 10 m-1

RENVOOI ALGEMEEN

Baksteen volgens monster, koppenmaat 110 mm, lagenmaat 62 mm
Kalkzandsteen dik 100/120mm zoals aangegeven op tekening
Bestaand Kalkzandsteen dik 100/120mm zoals aangegeven op tekening
dm 800 Dagmaat deur 800 mm
RM Rookmelder aangesloten op een voorziening voor electrisch uitvoering vlgs. NEN 2555
60 minuten WBDBO
Toegang woning
vent. verdeler t.b.v. vloerverwarming
hwa hemelwaterafvoer
mv afvoerpunt mechanische ventilatie
afz afvoerpunt afzuigkap
v. ventilatievoorziening
n.o. noodoverstort
Alle buitenkozijnen met HR++ beglazing U=1,1 W/m2K, binnenbeglazingssysteem
Alle beweegbare delen in buitenkozijnen met tochtstrips / tochtprofielen en enkele kierdichting
Alle buitenkozijnen incl. hang - en sluitwerk voorzien van Komo-keur en Politiekeurmerk Veilig Wonen
geheel conform NEN 5096 en NEN 5087
Ventilatie meterkast onder en boven 100 cm2, volgens NEN-eisen, meterkast volgens NEN 2768
Houten binnendeurkozijnen met stompedeuren h=2315mm
Binnendeuren vrijhouden van vloer / dorpel volgens bouwbesluit
Gehele cv-installatie incl. rga./lt. en de ventilatie-installatie volgens voorschriften van de desbetreffende fabrikant en volgens de NEN-eisen
Definitieve keuken- en badkamerinrichting volgens opgave leverancier keuken cq. leverancier sanitair.
Een scheidingsconstructie van een toiletruimte of een badruimte, heeft aan een zijde die grenst aan die ruimte, tot 1,2 m hoogte boven de vloer van die ruimte een volgens NEN 2778 bepaalde wateropname die gemiddeld niet groter is dan 0.01 kg/(m2.s) en op geen enkele plaats groter dan 0.2 kg/(m2.s)
Voor een badruimte geldt het in het hierboven staande gestelde voorschrift ter plaatse van een bad of een douche over een lengte van ten minste 3 m, tot een hoogte van 2,1 m boven de vloer van die ruimte
T.p.v. alle toegangsdeuren van de woningen een lichtpunt aanbrengen.
Trap conform bouwbesluit afdeling 2.5 art. 2.27 t/m 2.32
spijlen hekwerk op trap hoog 800mm met spijlen met een max. tussenruimte van 100mm
balustrade hoog 1000mm uitvoeren als traphekken
Vloerafscheiding conform bouwbesluit afdeling 2.3 art. 2.14 t/m 2.18
Bescherming tegen ratten en muizen conform bouwbesluit afdeling 3.17 art. 3.114 t/m 3.116
een uitwendige scheidingsconstructie heeft geen opening die breder zijn dan 0,01 m.
Alle afmetingen volgens opgave constructeur

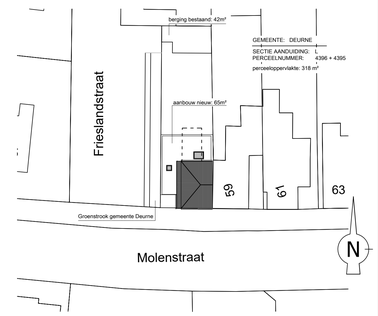

LET OP!!!!! TEKENING IS T.B.V. AANVRAAG BOUWVERGUNNING

datum	09.02.2021
wijz. A	

projectleider	[redacted]	project	Aanbouw Molenstraat 57 Deurne
tekenaar	[redacted]	architect	architectenbureau V10 [redacted]
werknummer	2001	opdracht	[redacted] Molenstraat 57 5751 LB Deurne fax [redacted]
tekeningnummer	B-01		
schaal	1:50 / 1:2000/1:10	onderdeel	Bestektekening Plattegronden, gevels en doorsnede

t. w. e. [redacted]

architectenbureau V10