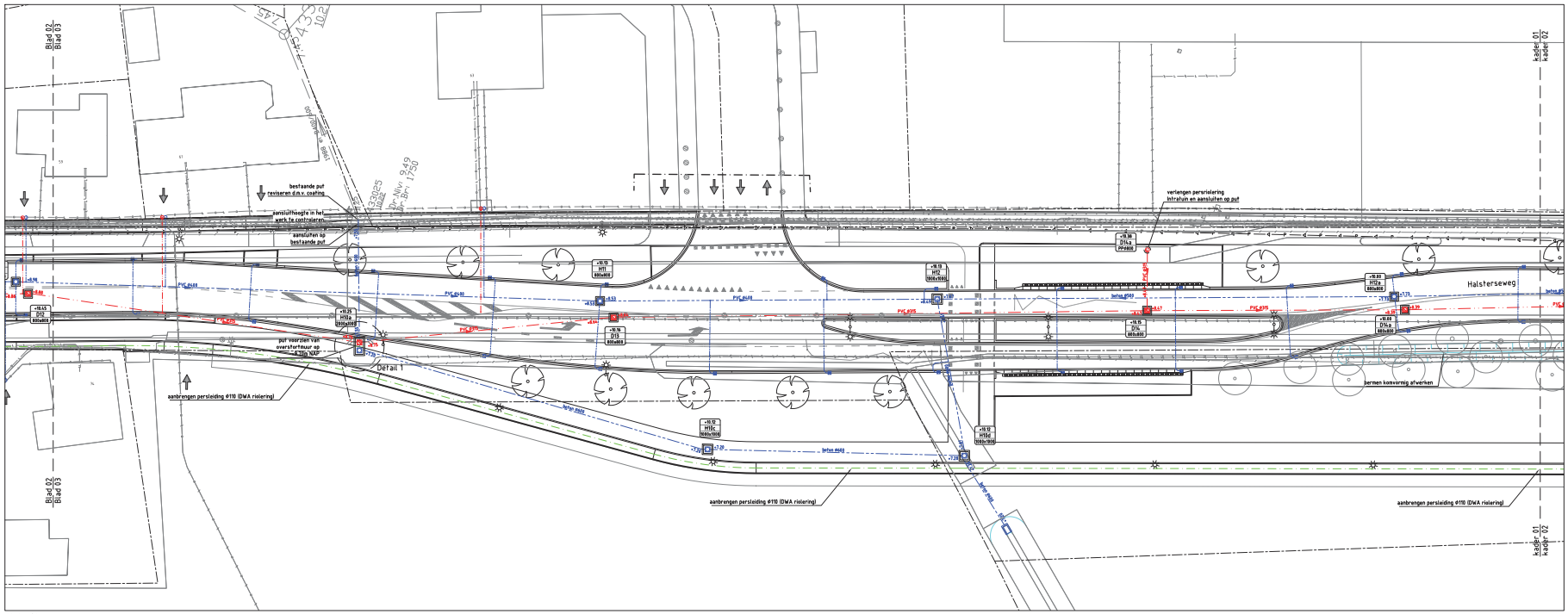

Kader 01

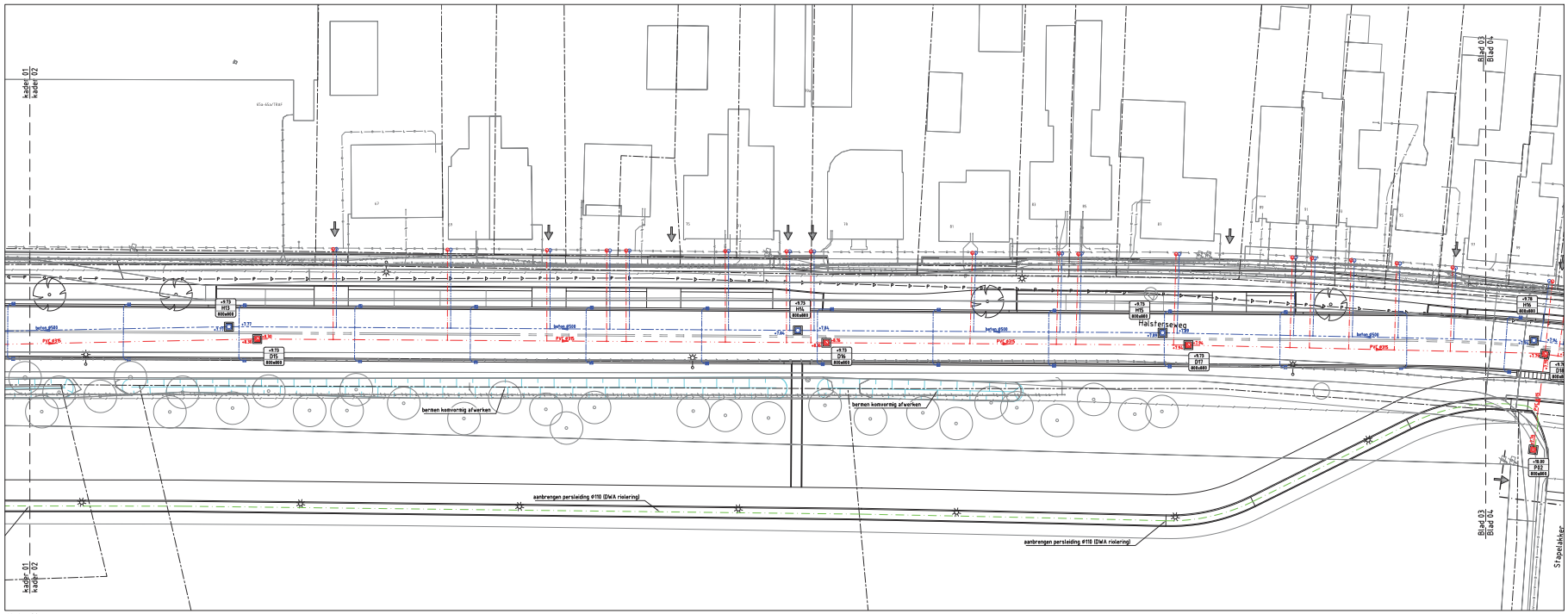

Kader 02

Legenda kabels en leidingen

- Water, netbeheerder(s):
  - Brabant water
  - DWA intra
- Gasleiding lage druk, netbeheerder(s):
  - Enexis
- Middenspanning, netbeheerder(s):
  - Enexis
- Laagspanning, netbeheerder(s):
  - Enexis
- Datatransport, netbeheerder(s):
  - Cir
  - Gemeente Bergen op Zoom
  - Reggefiber
  - Ziggo
  - Ziggo

Kabels en Leidingen zijn ter indicatie weergegeven
Hieraan kunnen geen rechten worden ontleend

Legenda

- Werkgrens
- Bestaande situatie
- Bestaande perceelsgrens
- Aanbrengen DWA riolering met b.o.b., materiaal, diameter en stroomrichting
- Aanbrengen HWA riolering met b.o.b., materiaal, diameter en stroomrichting
- Aanbrengen DWA inspectieput
- Aanbrengen DWA peenput
- Aanbrengen HWA inspectieput
- Aanbrengen uitstroomvoorziening HWA
- +11.19 D02 800x800 — Putdekseilhoogte, putnummer en inwendige putafmeting
- Aanbrengen persleiding HDPE ø125 mm
- Aanbrengen huisaansluiting DWA riolering PVC ø125 mm met ontstoppingsstuk en inlaat
- Aanbrengen huisaansluiting HWA riolering PVC ø125 mm met ontstoppingsstuk, syfon en inlaat
- Aanbrengen troffelrkwik met aansluiting PVC ø125 mm en inlaat (tenzij anders aangegeven)
- Aanbrengen geleidebandkwik met aansluiting PVC ø125 mm en inlaat (tenzij anders aangegeven)
- Aanbrengen busbandkwik met aansluiting PVC ø125 mm en inlaat (tenzij anders aangegeven)
- Aanbrengen vorteigeleiding hoogte 1,20m
- Aanbrengen vorteigeleiding hoogte 0,60m
- Aanbrengen bomengranulaat

Exacte locatie huisaansluitingen in het werk te bepalen

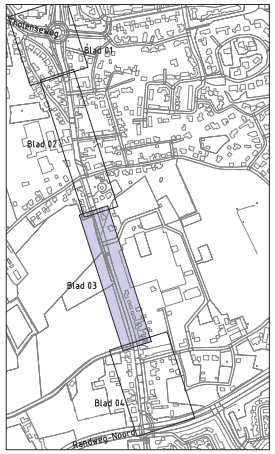

Gemeente Bergen op Zoom

Herinrichting Halsterseweg

Ondergrondse situatie
Blad 03

Bestekstekening – Versie – Bvl

Gemeente Bergen op Zoom AM/Projecten
Postbus 35 T 0164-277000
4600 AA Bergen op Zoom F 0164-266756

bestand:	03
doc.code:	G01-129
bladnr.:	07
van:	14
form.:	A0
schaal:	1:200
getek.:	REI
datum:	20-05-2020
gewij.:	13-11-2020
door:	REI
tek.shct.:	BE