Trompstraat1 NST 9 020 766

Veldwaarde	Zekeringswaarde	Groepsnummer	Railwaarde
14	250Gff	03KR44	1000A

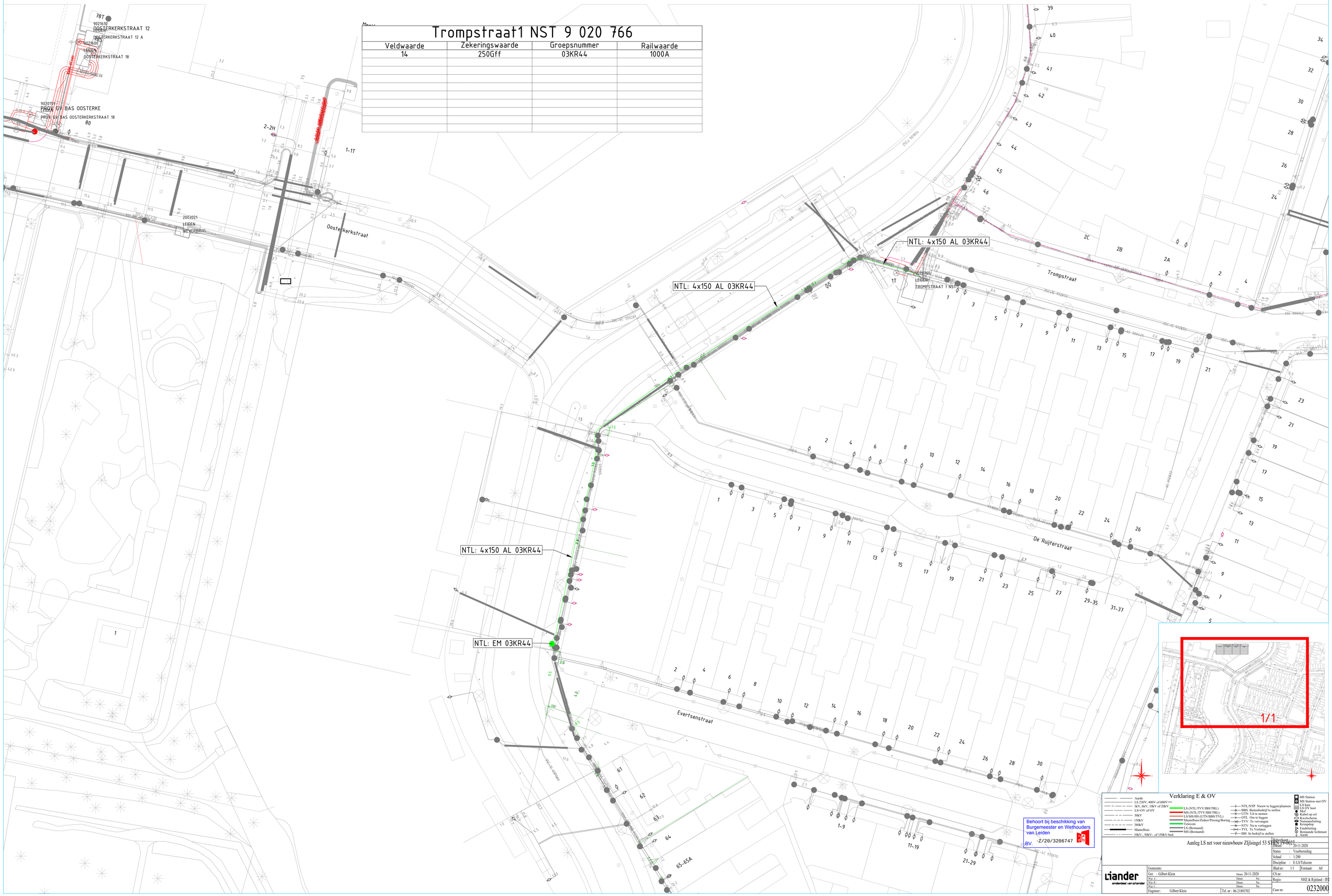

Verklaring E & OV

- Aarde
- LS 230V, 400V of 600V???
- 3kV,6kV, 10kV of 20kV
- LS+OV of OV
- 50kV
- 150kV
- 380kV
- Mantelbuis
- 10kV-, 50kV-, of 150kV-bed.
- LS (NTL/TVV/IBS/TRL)
- MS (NTL/TVV/IBS/TRL)
- LS/MS/HS (UTN/BBS/TVL)
- Mantelbuis/Zinker/Persing/Boring
- Telecom
- LS (Bestaand)
- MS (Bestaand)
- NTL/NTP Nieuw te leggen/plaatsen
- BBS Buitenbedrijf te stellen
- UTN Uit te nemen
- OTL Om te leggen
- TVV Te vervangen
- NTV Na te verleggen
- TVL Te Verlaten
- IBS In bedrijf te stellen
- MS Station
- MS Station met OV
- LS kast
- LS OV kast
- Mast
- Kabel op rol
- Kwelschermen
- Spannandhaling
- Krimpdop
- Eindsluiting
- Bestaande lichtmast
- Aarde

Aanleg LS net voor nieuwbouw Zijlsingel 53 STR 19-002022

Datum :	20-11-2020
Status :	Voorbereiding
Schaal :	1:200
Discipline :	E-LS/Telecom
Blad nr: 1/1	Formaat: A0
CS nr:	
Regio:	NHZ & Rijnland - IPZ
Case nr:	0232000

Liander
onderdeel van alliander

Gemeente:

Get. : Gilbert Klein Datum: 20-11-2020

Wij: A Datum: Par.:
Wij: B Datum: Par.:
Wij: C Datum: Par.:

Engineer : Gilbert Klein Tel. nr : 06-21893702