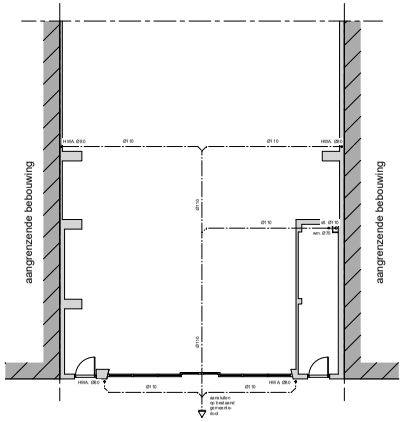

— Riolering —
Begane grond

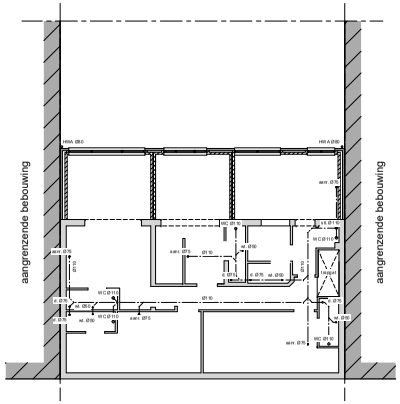

— Riolering —
1e Verdieping

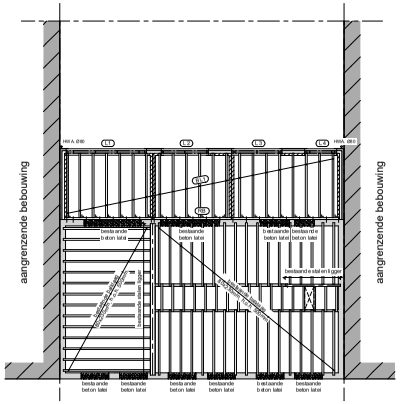

— Dakconstructie —

- studio 1
- studio 2
- studio 3
- studio 4
- studio 5

- mechanische luchttoevoer
- mechanische luchtafvoer
- luchtstroming via kieren langs deur

G.B.O.	V.G. 3
V.G. 1	V.G. 4
V.G. 2	V.G. 5

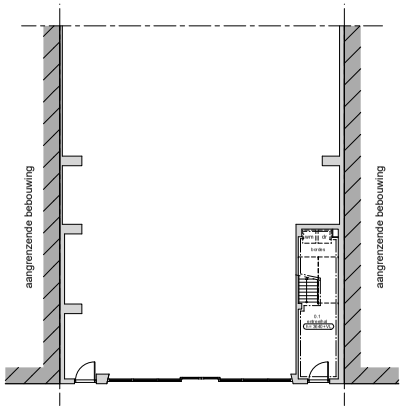

— GBO-ventilatieverloop —
Begane grond

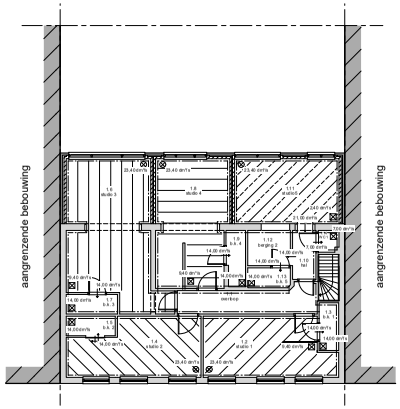

— GBO-ventilatieverloop —
1e Verdieping

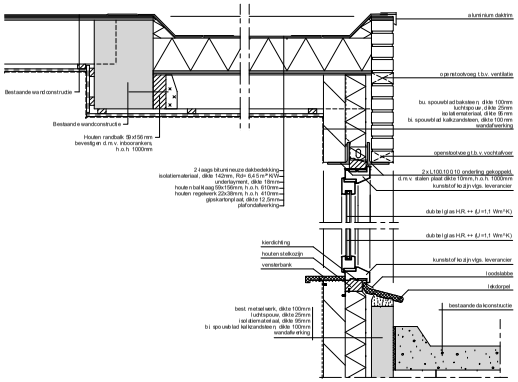

— Details dakopbouw —

Ventilatie

Ventilatieroosters - ventilatieopeningen e.d. uitvoeren volgens de bij dit werk bijbehorende Bouwbesluitberekeningen, en volgens NEN 1087.

Afzuiging kooktoestel rechtstreeks naar buiten via eigen afvoerleiding

Staalconstructies

Alle stalen lateien, balken en kolommen e.d. in buitenmuren of in buitenlucht opgesteld thermisch verzinken volgens NEN 1275.

Kunststof of aluminium kozijnen

Bij toepassing van kunststof of aluminium kozijnen in overleg met de leverancier houten stelkozijnen inmetselen, de kozijnen 2x conserveren, aan de binnenzijde van het buitenspouwblad d.p.c. stroken breed 100mm toepassen.

Isolerende beglazing

Isolerende beglazing in alle kozijnen, ramen en deuren met 10 jarig-garantiecertificaat, plaatsing volgens NEN 3569.

Dakpannen

Dakpannen verankeren volgens NEN 6707 en voorschriften
Dakpan leverancier.

Koudebruggen

Ter voorkoming van koudebruggen koudebrug onderbrekingen aanbrengen, waar nodig. Als koudebrundetbreker kunnen dienen:
op druk belast. zgn. Petinsul foamstroken.

Algemeen: steenwlgiaswolplaten, of c.f.k. vrij PUR schuim.

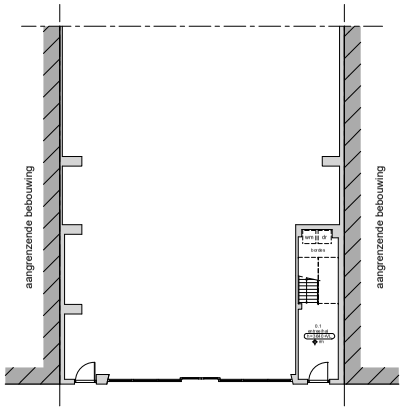

— Woningverdeling —
Begane grond

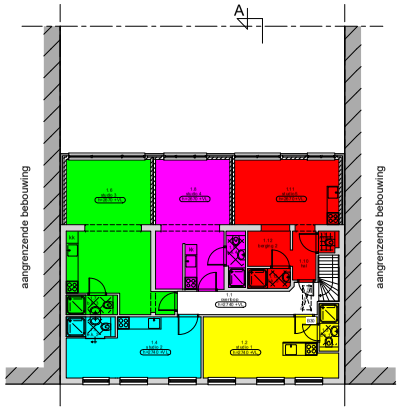

— Woningverdeling —
1e Verdieping

Symb.	Omschrijving
RB	Houten randbalk 59 x156mm, bevestigen d.m.v. inboorankers, h.o.h. 1000mm.
BL 1	Houten balklaag 59x156mm, h.o.h. 610mm.
L1	Stalen latei 2x L100.100.10, ondering gekoppeld d.m.v. stalen plaat dikte 10mm, h.o.h. 1000mm.
L2	Stalen latei 2x L100.100.10, ondering gekoppeld d.m.v. stalen plaat dikte 10mm, h.o.h. 1000mm.
L3	Stalen latei 2x L100.100.10, ondering gekoppeld d.m.v. stalen plaat dikte 10mm, h.o.h. 1000mm.
L4	Stalen latei 2x L100.100.10, ondering gekoppeld d.m.v. stalen plaat dikte 10mm, h.o.h. 1000mm.

Legenda

	: Schoonmetselwerk	hwa	: hemelwaterafvoer
	: Houtskeletbouw	os	: ontstoppingsstuk
	: Dragende binnenwand	stl	: standleiding
	: Lichte scheidingswand	wc	: watercloset
	: Beton	ur	: urinoir
	: Isolatiemateriaal	f	: fontein
	: Bestaande wandconstructie	aanr	: aanrecht
		vw	: vaatwasmachine
		wm	: wasmachine
	: Stormanker	sp	: schrobput
	: Haakanker	wt	: wastafel
	: Koppelanker	bad	: badkuip
	: Griphoekanker	db	: douchebak
	: Muuplaatanker	cv	: centraal verwarmingstoestel
		mv	: mechanische ventilatie-unit

Gemeente Breda
Bijlage 6 bij besluit
Z2019-006402-V1

BURO SUTORIUS
UTILITEITS- EN WONINGBOUW
Burgemeester Sutoriusstraat 151
4813 PP Breda
Tel: 076 - 5212333
Fax: 076 - 5204638
E-mail: info@burosutorius.com

Dit ontwerp is en blijft eigendom van Buro Sutorius en mag zonder onze schriftelijke toestemming niet worden vermenigvuldigd.

Opdrachtgever :	[redacted]		
Project :	Legaliseren van een pand aan de Belcrumweg 34A, 4815 HB te Breda		
Onderwerp :	Constructie, riolering, woningverdeling, detaillering en GBO & ventilatieverloop	Schaal : 1 : 10 / 1 : 100	Datum : 14 - 11 - '19
Gewijzigd :		Tekening nr. : 19090 - 2	Formaat : 840 x 720
Getekend door : J	Opmerkingen : ALLE MATEN IN HET WERK CONTROLEREN ALLE MATEN IN MM		