



**Legenda**  
 Te plaatsen verkeersmaatregelen

Maastricht, d.d. 19-02-2020

Aankondiging / ~~Verkoop~~ **Provincie Limburg**  
 m.b.t. **Provincie Limburg**  
 Afdeling Provinciale Wegen

Bureau: PWB

Naam:

2.0	Operaties BBU doorgevoerd	22-01-2020	RPD
1.9	Ten Goedekeuring	11-01-2020	RPD
0.1	Opzet	10-01-2020	RPD
0.0	Ontwerp		

Provincie Limburg  
 Baskals Nederland Infra B.V.

Buitenvoeg Particulier Limburg  
 VKM-levering  
**Realisatie rotonde Reijmersbekerweg**  
 Volledige afsluiting

aan	Limburg	aan	aan
aan	Provincie Limburg	aan	aan
aan	R. v. Gemert	aan	aan
aan	B. de Bock	aan	aan
aan	A. Reur	aan	aan

Definitief  
 versie 2.0  
 0-BPLxxx-03.12-VKM-6053  
**BPL WEGEN**

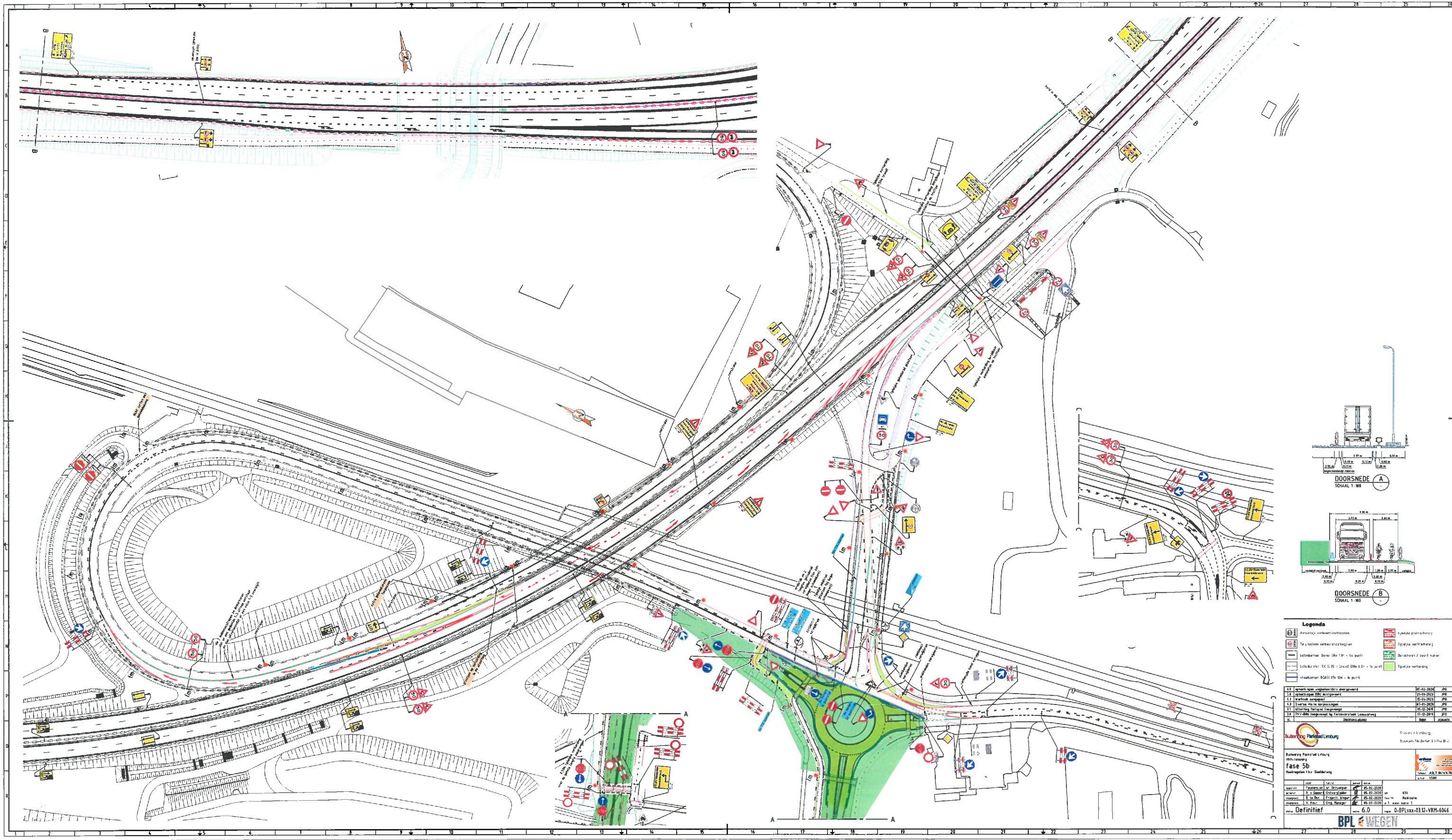

**Legenda**

	Bestaande verkeersmarkeringen		Trajectplanning
	Bestaande verkeersinrichting		Trajectplanning
	Scheidsdijk: Breed: 10m - te park		Scheidsdijk: Breed: 10m - te park
	Scheidsdijk: Breed: 10m - te park		Scheidsdijk: Breed: 10m - te park
	Scheidsdijk: Breed: 10m - te park		Scheidsdijk: Breed: 10m - te park
	Scheidsdijk: Breed: 10m - te park		Scheidsdijk: Breed: 10m - te park

1.1	Opstellen van de definitieve ontwerpen	05-02-2020	JPO
1.2	Opstellen van de definitieve ontwerpen	11-05-2019	JPO
1.3	Opstellen van de definitieve ontwerpen	05-02-2020	JPO
1.4	Opstellen van de definitieve ontwerpen	01-05-2019	JPO
1.5	Opstellen van de definitieve ontwerpen	01-02-2019	JPO
1.6	Opstellen van de definitieve ontwerpen	01-02-2019	JPO
1.7	Opstellen van de definitieve ontwerpen	01-02-2019	JPO
1.8	Opstellen van de definitieve ontwerpen	01-02-2019	JPO
1.9	Opstellen van de definitieve ontwerpen	01-02-2019	JPO
1.10	Opstellen van de definitieve ontwerpen	01-02-2019	JPO

**Bureau Provinciale Wegen**

Bureau Provinciale Wegen  
fase 5b  
Definitief

naam	Wijk	locatie	datum	status
Wijk	Wijk	Wijk	05-02-2020	Definitief
Wijk	Wijk	Wijk	05-02-2020	Definitief
Wijk	Wijk	Wijk	05-02-2020	Definitief
Wijk	Wijk	Wijk	05-02-2020	Definitief

Definitief  
BPL WEGEN

Maastricht, d.d. 19-02-2020

Algemeen / niet Akkoord  
M.B.T. Prov. wegen  
Afdeling Provinciale Wegen

Bureau: PWB

Naam:

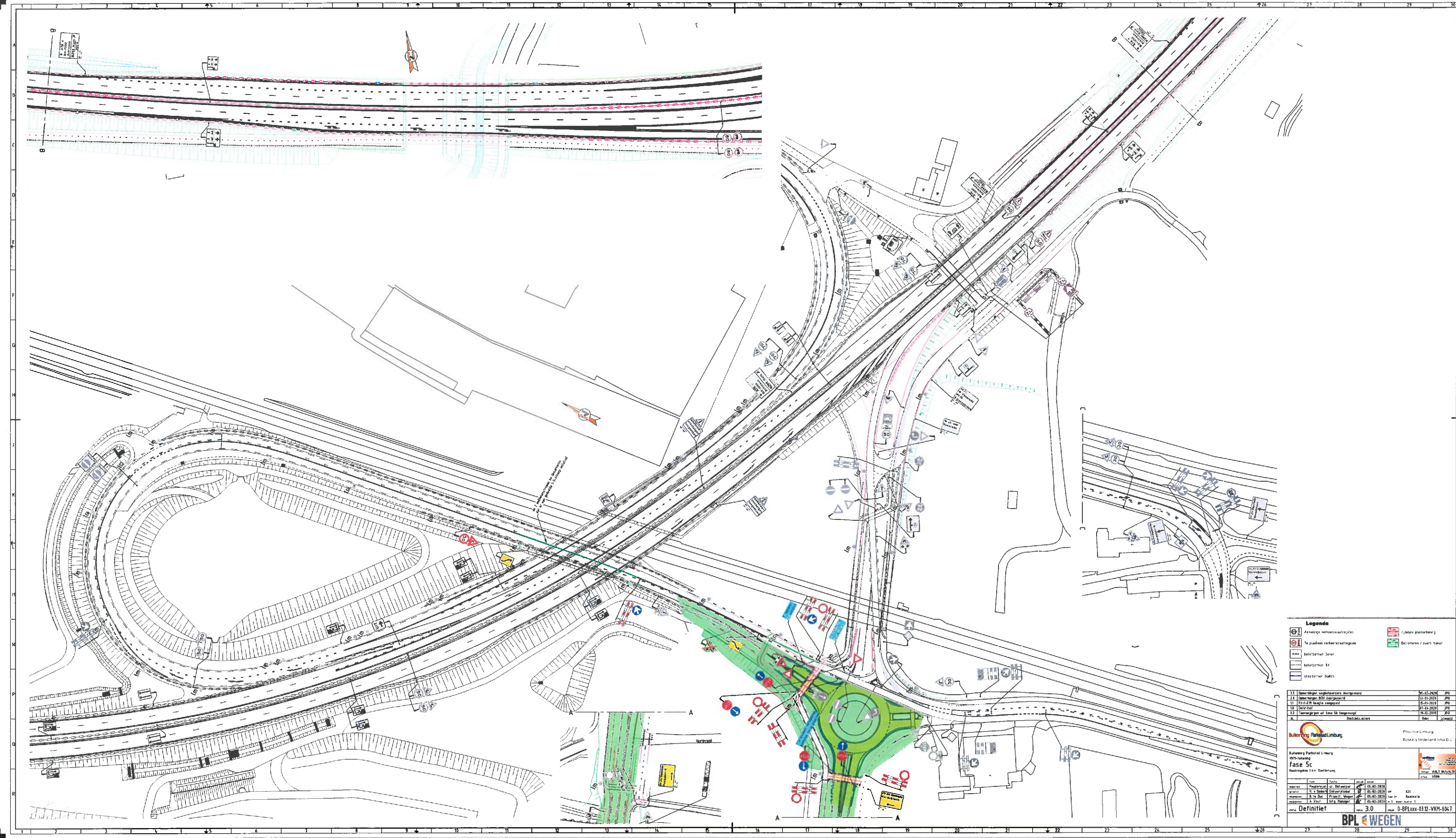

**Legenda**

- Asfalteer verkeersaandrijving
- Te plaatsen verkeersaandrijving
- bestaande DSW
- bestaande ER
- bestaande SWS
- plaats planvorming
- bestaande / over te nemen

1.1	Opstellen definitieve bestemmingsplan	01-11-2019	JPS
1.2	Opstellen definitieve bestemmingsplan	11-11-2019	JPS
1.3	Opstellen definitieve bestemmingsplan	15-11-2019	JPS
1.4	Opstellen definitieve bestemmingsplan	19-11-2019	JPS
1.5	Opstellen definitieve bestemmingsplan	19-11-2019	JPS
1.6	Opstellen definitieve bestemmingsplan	19-11-2019	JPS

**Buikering Parkstad Limburg**

Provincie Limburg  
Rijkswaterstaat Infra D.1

**Buikering Parkstad Limburg**  
WV-tenaam  
fase 5c  
Bestemmingsplan

naam	aanpak	datum	status
Projectleider	Projectleider	05-01-2020	K31
Ontwerper	Ontwerper	05-01-2020	K31
Beoordelaar	Beoordelaar	05-01-2020	K31
Goedgekeurder	Goedgekeurder	05-01-2020	K31

Definitief vers. 3.0  
0-8PLux-1317-V01-6047

**BPL WEGEN**

Maastricht, d.d. 19-02-2020

Akkoord / niet Akkoord  
*M.B.V. Prov. wegen*  
 Afdeling Provinciale Wegen

Bureau: PWB

Naam: *[Handwritten Signature]*

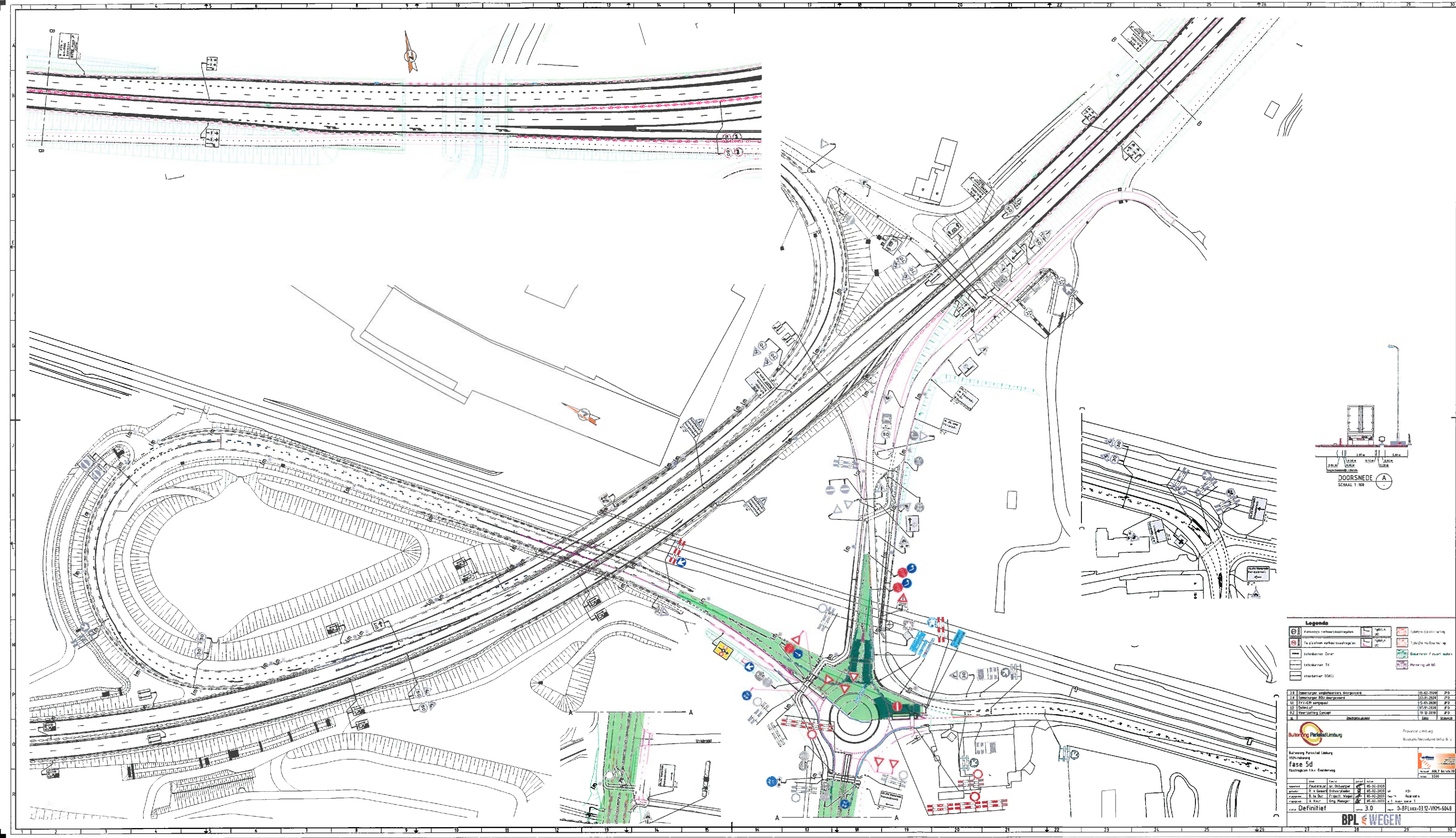

**Legenda**

	Bestaande verkeersaanleggen		Bestaande verkeersaanleggen
	Te plaatsen verkeersaanleggen		Te plaatsen verkeersaanleggen
	Informatie Centrum		Informatie Centrum
	Stationery TX		Stationery TX
	Stationery 5000		Stationery 5000

1.1	Overname van bestaande bestemming	10-01-2019	PD
1.2	Overname van bestemming	10-01-2019	PD
1.3	PRV-ER ontwerp	10-01-2019	PD
1.4	Definitief	10-01-2019	PD
1.5	Overname van bestemming	10-01-2019	PD
1.6	Overname van bestemming	10-01-2019	PD

**Buroling Perstetal Limburg**

Buroling Perstetal Limburg  
VWV-tekens  
fase 5d  
Postzegel: 100

naam	aanpak	aanpak	aanpak
aanpak	aanpak	aanpak	aanpak
aanpak	aanpak	aanpak	aanpak
aanpak	aanpak	aanpak	aanpak

Definitief  
BPL WEGEN

Maastricht, d.d. 19-02-2020  
 Akkoord / niet Akkoord  
 M. P.T. PROV. WEGEN  
 Afdeling: Provinciale Wegen  
 Bureau: PWB  
 Naam:



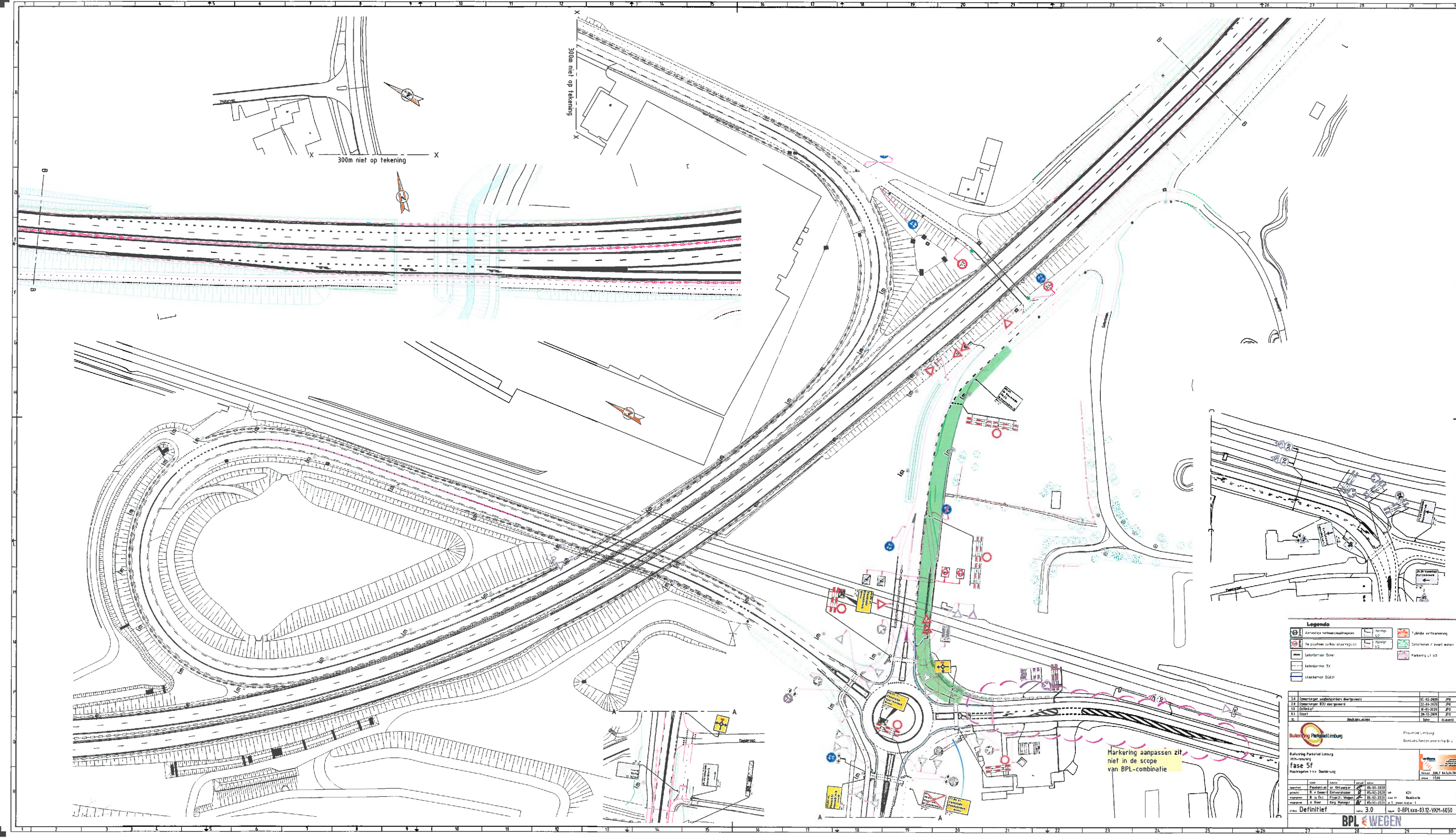

**Legenda**

- Adres van verkeersborden
- Te plaatsen verkeersborden
- Verkeersbord B20
- Verkeersbord B21
- Verkeersbord B22
- Verkeersbord B23
- Verkeersbord B24
- Verkeersbord B25
- Verkeersbord B26
- Verkeersbord B27
- Verkeersbord B28
- Verkeersbord B29
- Verkeersbord B30
- Verkeersbord B31
- Verkeersbord B32
- Verkeersbord B33
- Verkeersbord B34
- Verkeersbord B35
- Verkeersbord B36
- Verkeersbord B37
- Verkeersbord B38
- Verkeersbord B39
- Verkeersbord B40
- Verkeersbord B41
- Verkeersbord B42
- Verkeersbord B43
- Verkeersbord B44
- Verkeersbord B45
- Verkeersbord B46
- Verkeersbord B47
- Verkeersbord B48
- Verkeersbord B49
- Verkeersbord B50
- Verkeersbord B51
- Verkeersbord B52
- Verkeersbord B53
- Verkeersbord B54
- Verkeersbord B55
- Verkeersbord B56
- Verkeersbord B57
- Verkeersbord B58
- Verkeersbord B59
- Verkeersbord B60
- Verkeersbord B61
- Verkeersbord B62
- Verkeersbord B63
- Verkeersbord B64
- Verkeersbord B65
- Verkeersbord B66
- Verkeersbord B67
- Verkeersbord B68
- Verkeersbord B69
- Verkeersbord B70
- Verkeersbord B71
- Verkeersbord B72
- Verkeersbord B73
- Verkeersbord B74
- Verkeersbord B75
- Verkeersbord B76
- Verkeersbord B77
- Verkeersbord B78
- Verkeersbord B79
- Verkeersbord B80
- Verkeersbord B81
- Verkeersbord B82
- Verkeersbord B83
- Verkeersbord B84
- Verkeersbord B85
- Verkeersbord B86
- Verkeersbord B87
- Verkeersbord B88
- Verkeersbord B89
- Verkeersbord B90
- Verkeersbord B91
- Verkeersbord B92
- Verkeersbord B93
- Verkeersbord B94
- Verkeersbord B95
- Verkeersbord B96
- Verkeersbord B97
- Verkeersbord B98
- Verkeersbord B99
- Verkeersbord B100

**Buorering Parkstad Limburg**

Buorering Parkstad Limburg  
 016-5350000  
 www.parkstadlimburg.nl

**Provincie Limburg**  
 Bureau als Factor and Infra B.V.

**Definitief**

**BPL WEGEN**

Markering aanpassen zit niet in de scope van BPL-combinatie

Maastricht, d.d. 19-02-2020  
 Afdeling Technisch Beoordeling  
 M.B.T. Provincie Wegen  
 Afdeling Provinciale Wegen  
 Bureau: PWB  
 Naam:

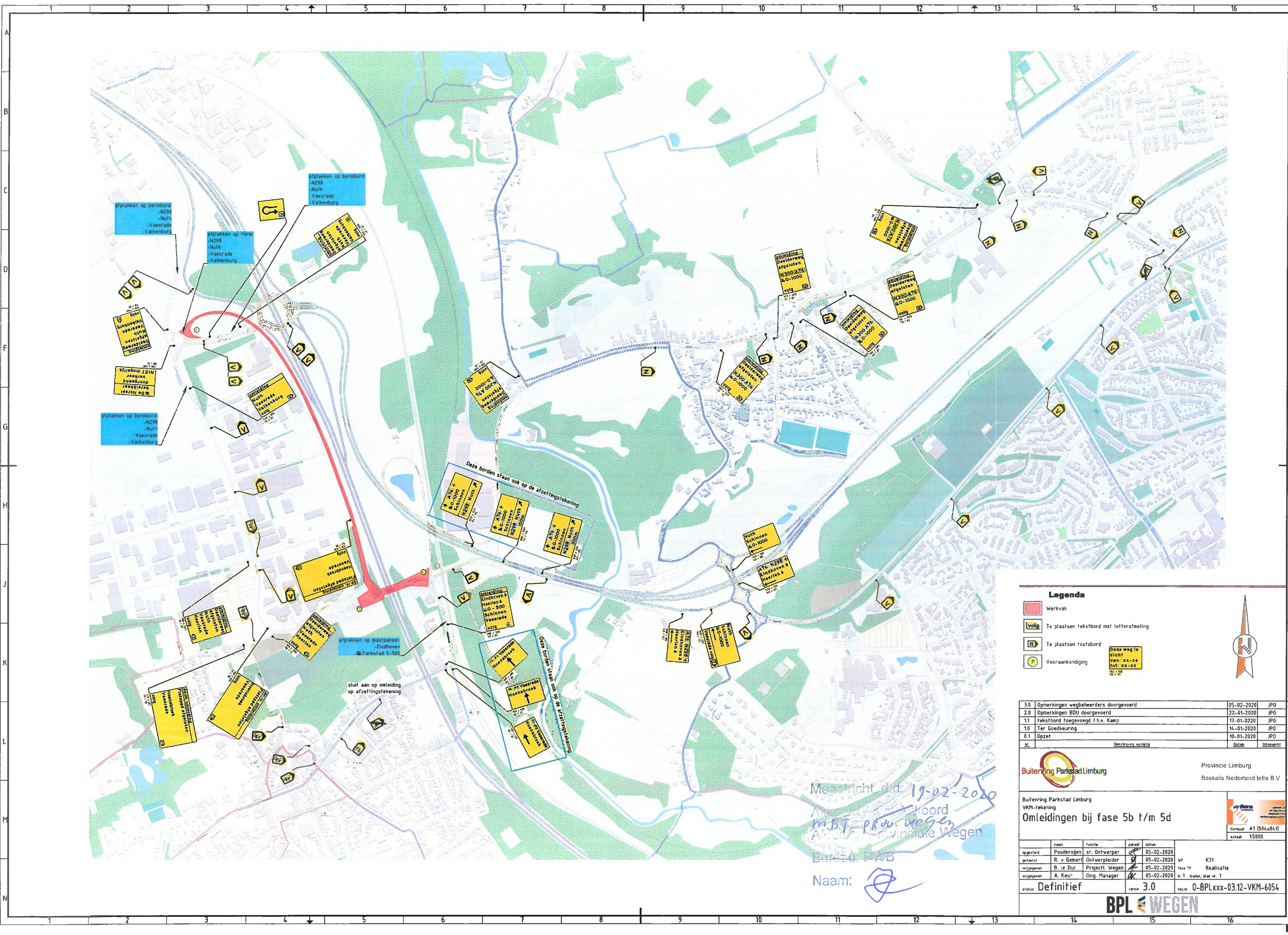

**Legenda**

- Werkvak
- Te plaatsen tekstbord met letterafmeting
- Te plaatsen routebord
- Voorkondiging

*Deze weg is dicht van xx-xx tot xx-xx*

3.0	Opmerkingen wegbeheerders doorgevoerd	05-02-2020	JPD
2.0	Opmerkingen BDU doorgevoerd	22-01-2020	JPD
1.1	tekstbord toegevoegd t.h.v. Kamp	17-01-2020	JPD
1.0	Ter Goedkeuring	14-01-2020	JPD
0.1	Opzet	10-01-2020	JPD
nr.	omschrijving wijziging	datum	tekst

**Buitering Parkstad Limburg** Provincie Limburg  
Boskalis Nederland Infra B.V.

Buitering Parkstad Limburg  
VKM-tekening  
**Omleningen bij fase 5b t/m 5d**

formaat A1 (594x841)  
schaal 1:5000

opgesteld	naam	functie	paraaf	datum	wp.
opgesteld	Pouderoijen	sr. Ontwerper		05-02-2020	K31
getekend	R. v. Gamert	Ontwerpleider		05-02-2020	
wijzigingen	B. de Dier	Project. Wegen		05-02-2020	fase TP Realisatie
wijzigingen	A. Keul	Omg. Manager		05-02-2020	in 1 stadij, blad nr. 1

status Definitief versie 3.0 reg.nr. 0-BPLXXX-03.12-VKM-6054

Maastricht, d.d. 19-02-2020  
A. B. J. P. de W. v. G.  
A. B. J. P. de W. v. G.  
Bureau: PWB  
Naam:





**Legenda**

- Werkvak
- Te plaatsen tekstbord met letterafmeting
- Te plaatsen routebord
- Vooraankondiging

Deze weg is dicht van: xx-xx tot: xx-xx

nr.	Omschrijving wijziging	Datum	Uitgevoerd
2.0	Opmerkingen wegbeheerders doorgevoerd	05-02-2020	JPO
1.0	Definitief	24-01-2020	JPO
0.2	3x bord verwijderd; routebord bijgeplaatst	14-01-2020	JPO
0.1	Opzet	10-01-2020	JPO



**Buitening Parkstad Limburg**

Provincie Limburg  
Boskalis Nederland Infra B.V.

Buitening Parkstad Limburg  
VKM-tekening

**Omleningen bij fase 5e**

  
 formaat A1 (594x841)  
 schaal 1:5000

opgesteld	naam	functie	perceel	datum	nr.	code
opgesteld	Pouderoijen	sr. Ontwerper	1	05-02-2020	WP	K31
getekend	R. v. Gemert	Ontwerpleider	2	05-02-2020		
ingegeven	B. de Duc	Projectl. Wegen	3	05-02-2020	fase 1P	Realisatie
ingegeven	A. Keur	Ong. Manager	4	05-02-2020	in 1	bladen, blad nr. 1

status Definitief    versie 2.0    registr. 0-BPLxxx-03.12-VKM-6055



Maastricht, d.d. 19-2-2020  
 Akkoord m. B.T. PROV. Wegen  
 ARCOLOU P. Commerciaal Wegen

Bureau: PWB  
 Naam: 