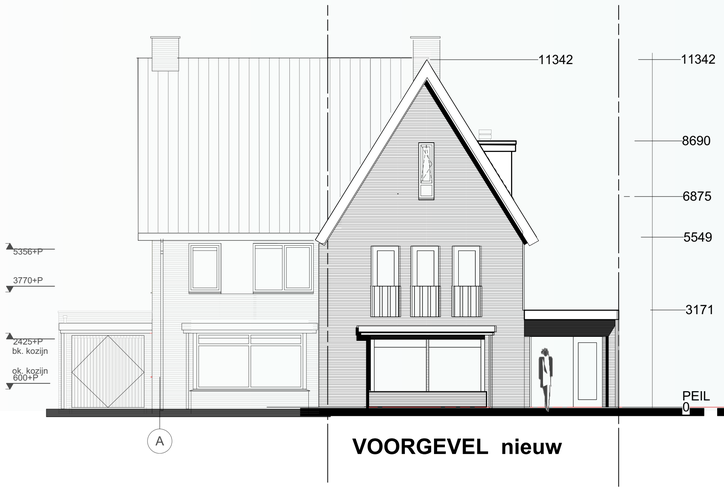

VOORGEVEL nieuw

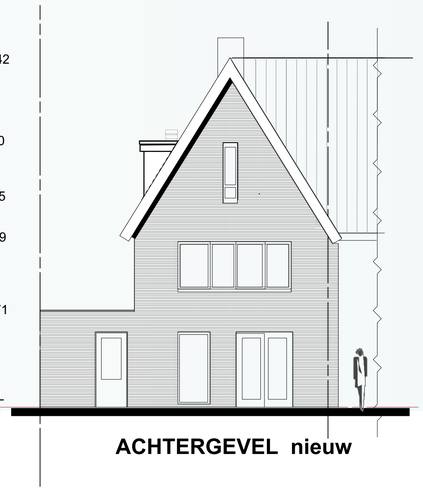

ACHTERGEVEL nieuw

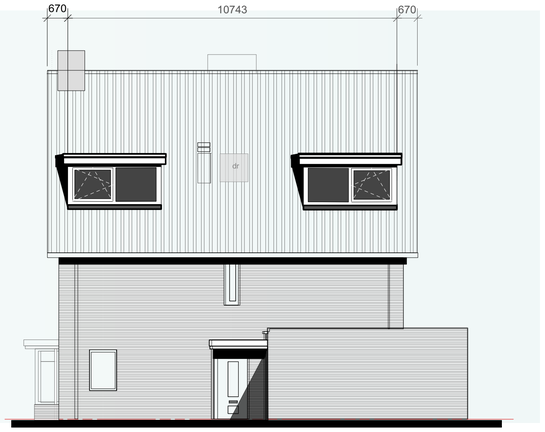

RECHTER ZIJGEVEL nieuw

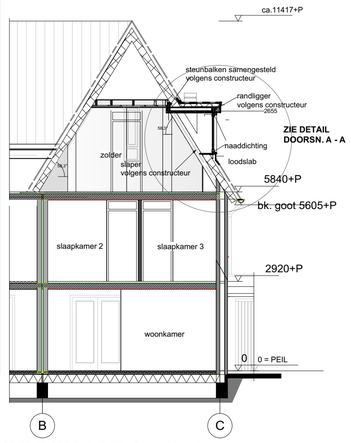

DOORSNEDE A - A nieuw

- Ventilatoe bestaand Ventilatie d.m.v. ventilatieroosters in de kozijnen. t.b.v. luchttoevoer en luchtafvoer in overleg met leverancier/ installateur conform voorschriften.
- Alle installaties uit te voeren volgens de betreffende NEN normen en voorschriften en volgens tekening van de installateurs / loodgieters.
- Benodigde doorvoeren in het dak volgens tekening van de installateurs / loodgieters.
- Beglazing kozijnen dakkapeluit te voeren in HR++ glas (ongelijke glasdiktes) U=1,2 W/ m2k.
- De beglazing zoveel mogelijk als binnenbegazing uitvoeren. Waar dit niet het geval is de ruiten plaatsen in hechtende kit en de glaslatten met beveiligde schroeven bevestigen
- Alle beweegbare delen in buitenkozijnen met veiligheidsscharieren en tochtprofielen.
- Alle ramen voorzien van kierstandmogelijkheid
- Deuren, ramen en kozijnen in de uitwendige scheidingsconstructie, dienen uitgevoerd te worden overeenkomstig NEN 5096
- Een onbenoemde ruimte is een denkbeeldig deel in een verblijfsruimte/gebied, deze wordt niet meegerekend bij het oppervlak van de verblijfsgebieden, maar wel bij het gebruiksoppervlak. Het gebruiksoppervlak blijft derhalve ongewijzigd.
- Staalconstructie 30 minuten brandwerend omkleden, 2x gipsplaat, naden overlapend. of een gelijkwaardig brandwerende plaatmateriaal. (indien van toepassing zie detail)
- Alle leidingen en doorvoeringen in de wanden luchtdicht afsluiten.
- De scheidings wanden tussen slaapkamers zodanig uitvoeren dat de karakteristieke lucht- en contactgeluidsisolatie -index -20dB bedraagt.
- Alle bouwmaterialen moeten voldoen aan de erkende SBK verklaringen en worden verwerkt volgens de voorschriften van de leverancier/fabrikant.
- Onderstaande normen zijn van toepassing op dit werk:NEN 6068/ NEN6082 Brandveiligheid. NEN 1068 Thermische isolatie, NEN 2778 / NPR 2652 Vochtwering, NEN 5077 / NPR 5072 Geluidswering, NEN 1087 Ventilatie, NEN 2057 Daglichttoetreding, NEN 5096 Inbraakwerend hang- en sluitwerk,

MATERIALEN EN KLEUREN

	ONDERDEEL	MATERIAAL	KLEUR
bestaand metselwerk			
dragend	dakbedekking	mastiek of EPDM	donker grijs
	kozijne,ramen hout	meranti	ral 9010 wit
bestaand metselwerk binnen wanden	goten bestaand	merantie	ral 9004 zwart
	daktrim	aluminium	grijs
beton	overstek	rockpanel	ral 9010 wit
isolatie	boeiboord	rockpanel	ral 9010 wit

Verblijfsgebied bestaand

MATEN IN MM EN IN HET WERK TE CONTROLEREN
DE OP TEKENING AANGEGEVEN MATEN ZIJN RUWE MATEN EN T.G.V. WANDAFWERKINGEN KUNNEN DE NETTO BINNENMATEN KLEINER UITKOMEN

VOOR CONSTRUCTIEVE GEGEVENS ZIE TEKENINGEN EN BEREKENINGEN CONSTRUCTEUR

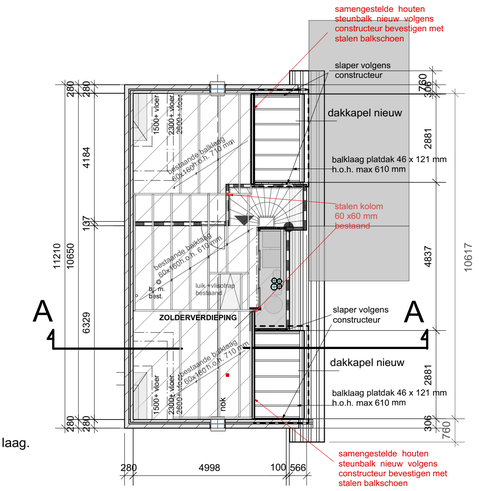

PLATTEGROND ZOLDERVERDIEPING nieuw

VOORGEVEL bestaand

ACHTERGEVEL bestaand

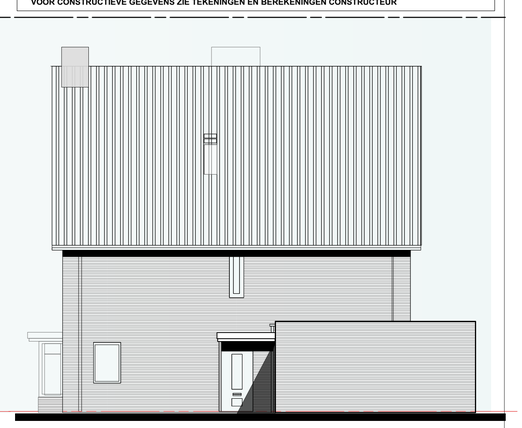

ZIJGEVEL

RECHTER ZIJGEVEL bestaand

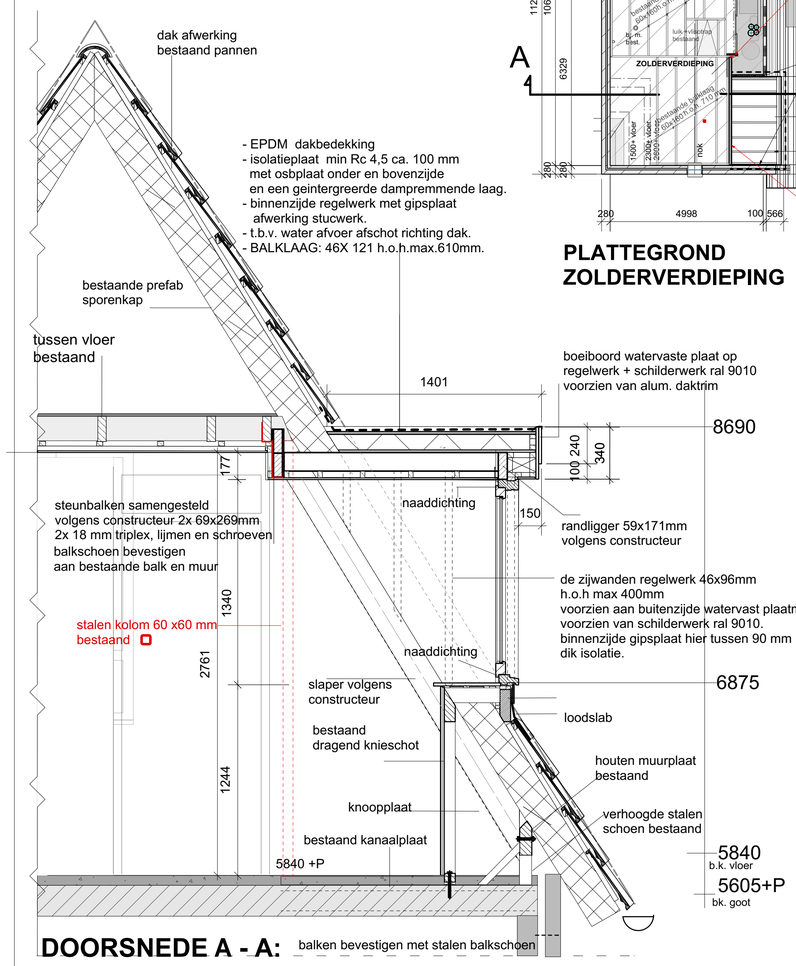

DOORSNEDE A - A:

DETAILS DAKKAPEL 1 : 20 NIEUWE SITUATIE WOONHUIS HEIDEVELD 25 DEURNE

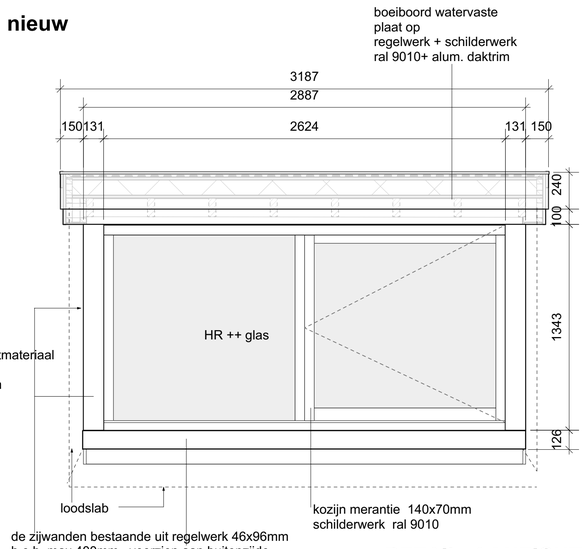

DETAIL AANZICHT DAKKAPEL 1: 20

NIEUW 1 A 100

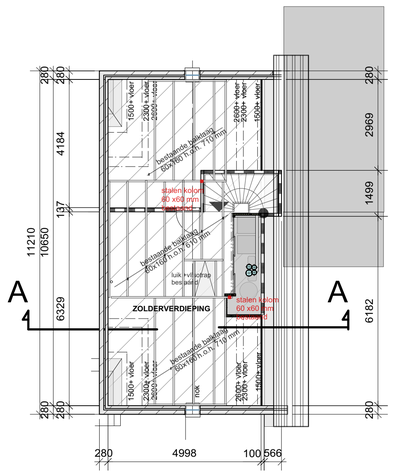

PLATTEGROND ZOLDERVERDIEPING bestaand

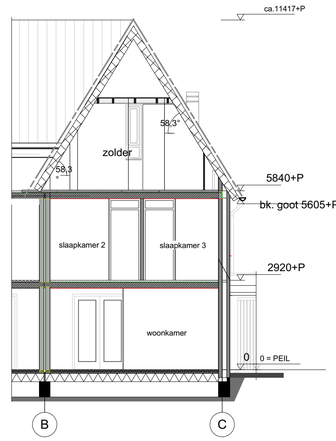

DOORSNEDE A -A bestaand

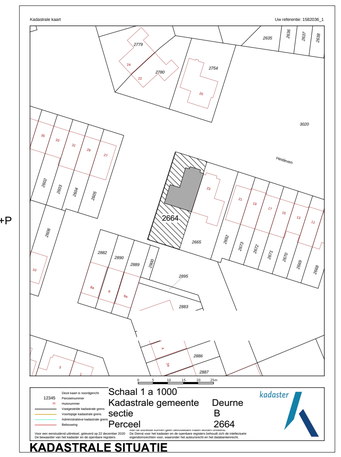

KADASTRALE SITUATIE

BESTAANDE SITUATIE WOONHUIS DEURNE 1 A 100

STOCKBROEKX
INTERIEURPROJEKTEN
INTERIEUR & ARCHITECTUUR

[redacted]

BESTAANDE SITUATIE, NIEUWE SITUATIE EN DETAILS 1 a 20
AANPASSING WOONHUIS. VOORZIEN VAN 2 DAKKAPELLEN.

[redacted]

schaal 1 : 100 EN 1 A 20 form. A1
201165W-10

GETEKEND [redacted]

DATUM 21-12- 2020

GEWIJZ.

BLAD 1