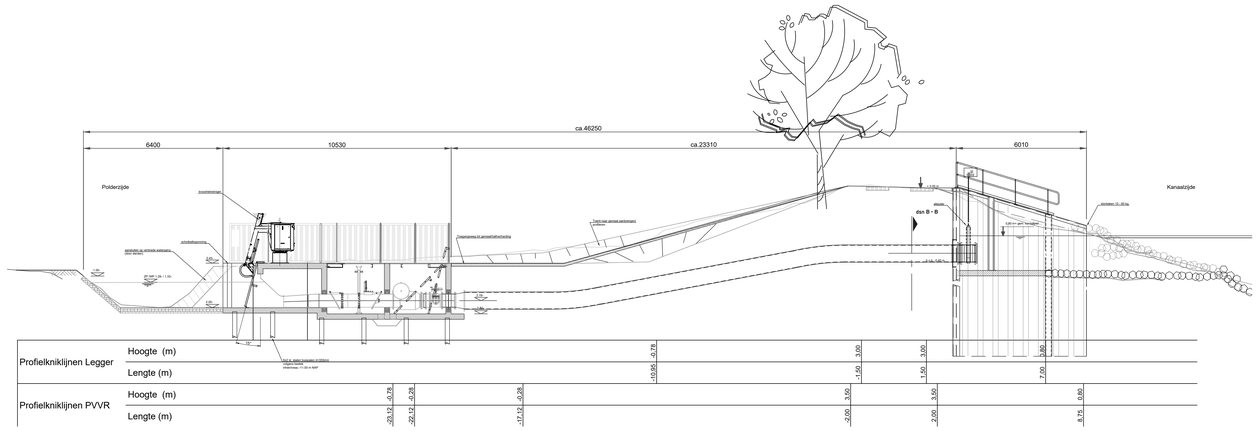

Doorsnede A - A
schaal 1 : 100

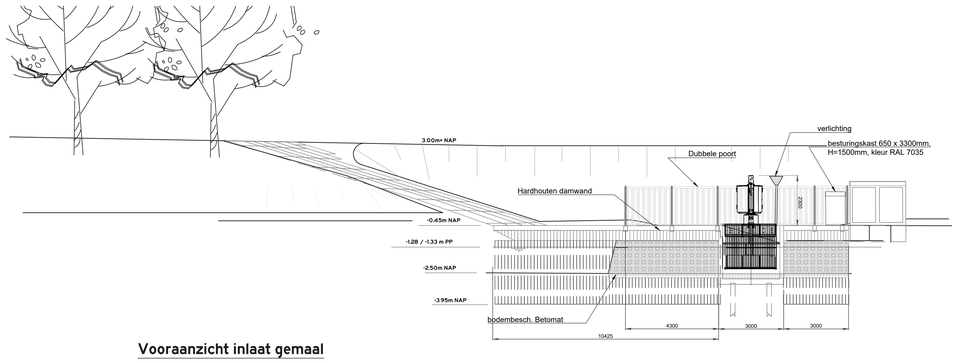

Vooraanzicht inlaat gemaal
schaal 1 : 100

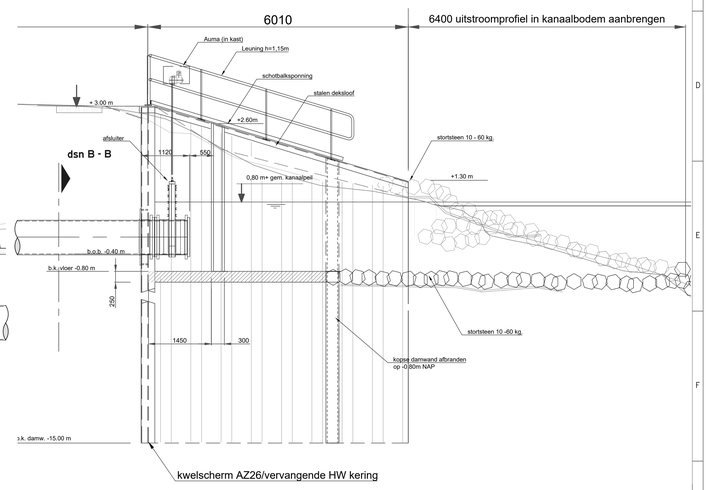

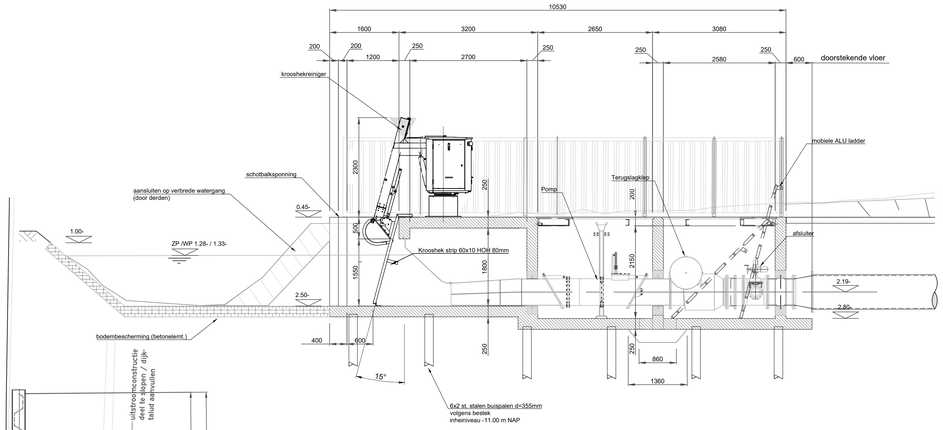

Doorsnede A - A
Gemaal inlaatconstr.
schaal 1 : 50

Doorsnede A - A
Gemaal uitlaatconstructie
schaal 1 : 50

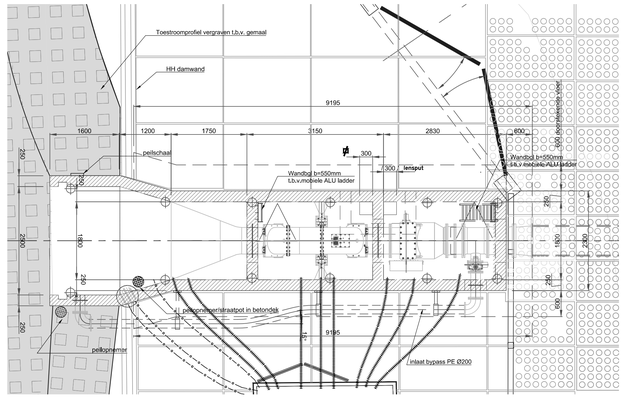

hor. doorsnede gemaal (niveau 1.00 m -)
inlaatconstructie (krooshek niet get.)
schaal 1 : 50

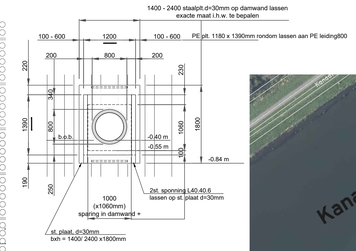

Doorsnede B - B
Schuifconstr. PL doorvoer damwand
volgens detail bijlage 17 (bron NEN 3651)
schaal 1 : 50

Situatie gemaal
schaal 1 : 1000

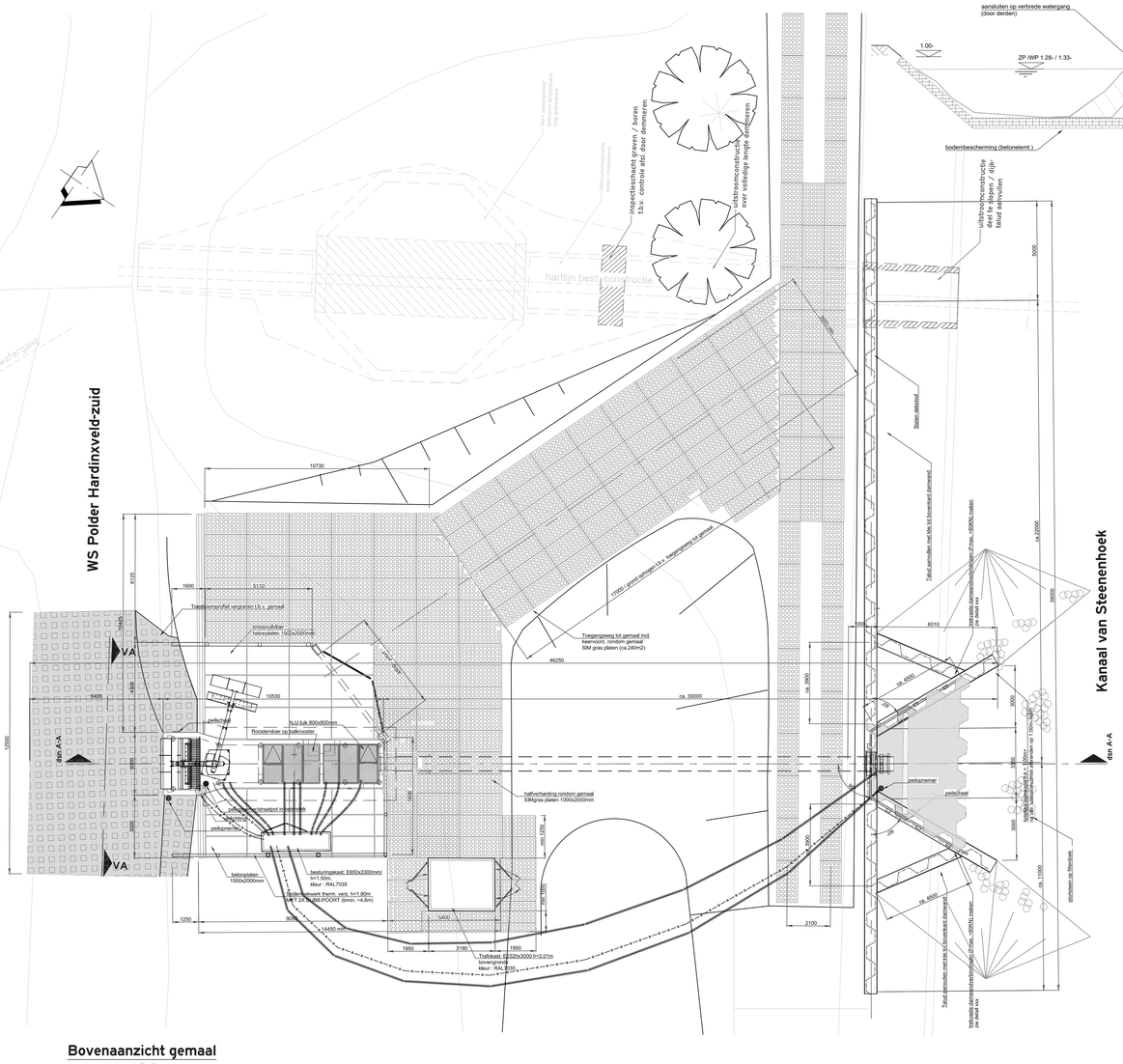

Bovenaanzicht gemaal
schaal 1 : 100

Legenda

- prefab beton
- bodembescherming (betomat o.g.)
- bodembescherming doorsn. (betomat)
- verhardingselementen / betonplaten 500x1000x140
- halfverhardingselementen / SIMGRAS 500x1000x140
- PVC mantelbuis d=40mm
- PVC mantelbuis d=63mm
- Alle damwanden uitstroomconstr. en vervangende waterkering: type AZ26
- stortsteen op filterdoek
- verbrede watergang (door derden)
- grondophoging / -afgraving
- Spijlenhekwerk rondom gemaal h = 1.80m met dubbele poort (b = 4.80m)
- pomp plus appendages
- peilopnemerbuis

Wijziging	Datum	Omschrijving	Get.

LETTER	D.D.	OMSCHRIJVING WIJZIGING	GET.

WS Gemaal Hardinxveld Zuid

Waterschap Rivierenland

Onderdeel: WS Gemaal Hardinxveld Zuid

Definitief ontwerp

Schaal:	1 : 100 / 1 : 50	Formaat:	A0	Bladnr:	1 VAN 1
Getek:	RE	13-11-2020	Projectnr:	100393.	
Gecontr:	GECONTR.	HV	Besteksnr:	BESTEKSNR.	
Status:	STATUS	D0	Tek.nr:	100393-CTB-001	