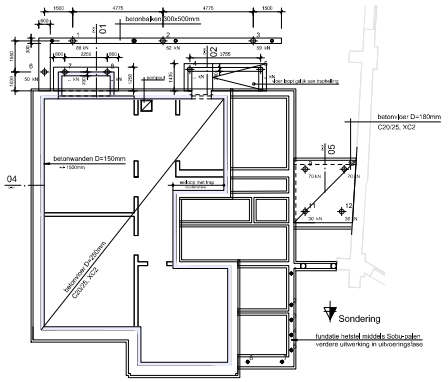

Fundering / Palenplan

12 casing draaipalen Ø168/280 mm
alle opgegeven paalbelastingen zijn in rekenwaarden
b.p. niveau = 500b- NAP
uitgangspunt is sondering 1 en 2 van rapport 02P004278-01-sdr-01
d.d. 03-07-2014 van IMPUN-BLOKPOEL Ingenieursbureau

B.p. vloer = nvt. = 3460+ t.p.v. NAP
Grondwaterstand B-04 = 320b- n.v.v.
Grondwaterstand B-05 = 310b- n.v.v.

Sondering

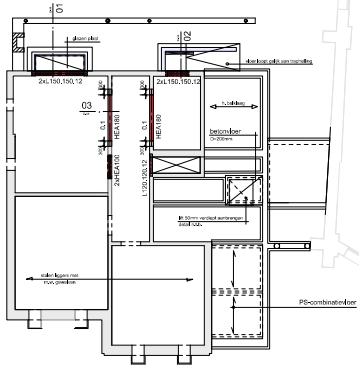

Begane grondvloer

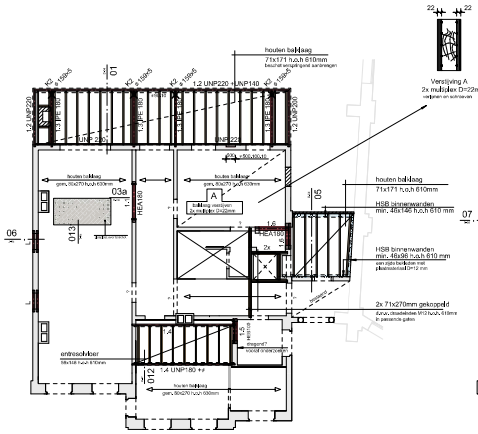

1e Verdiepingsvloer

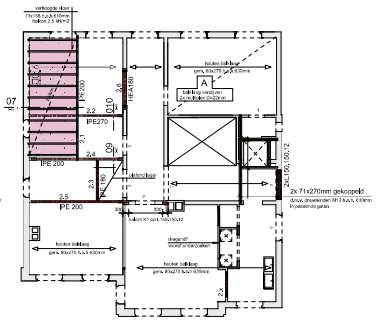

2e Verdiepingsvloer

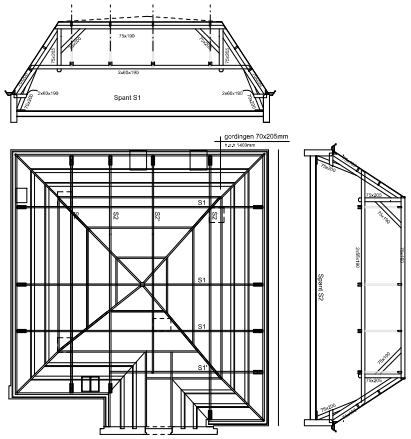

Kap / 3e Verdiepingsvloer (BESTAAND)

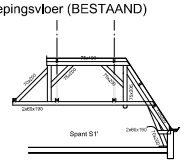

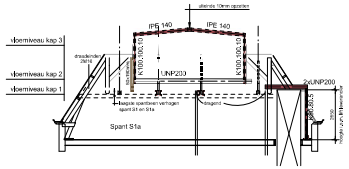

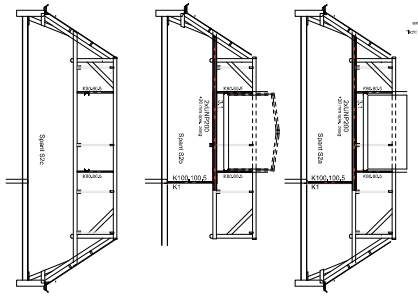

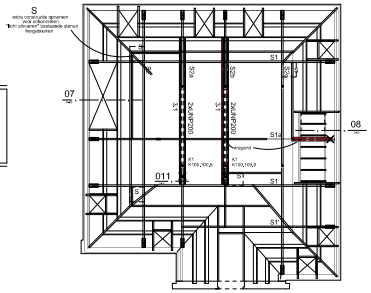

vloerniveau kap 1

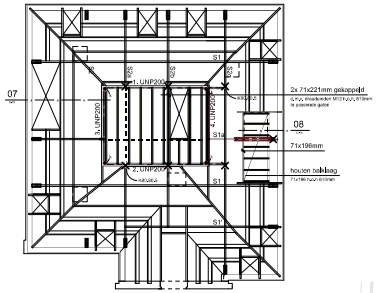

vloerniveau kap 2

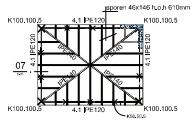

vloerniveau kap 2

Kelder

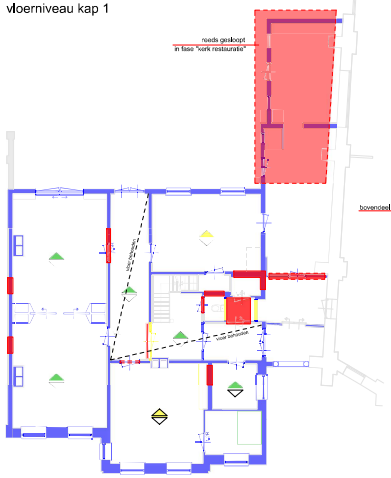

Begane grond

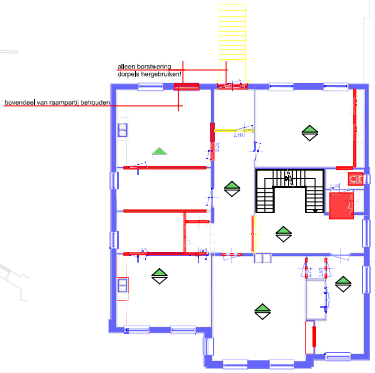

Eerste verdieping

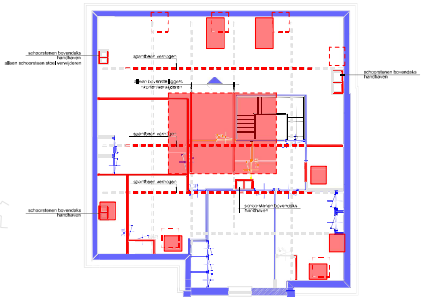

Zolder

INDIEN MATERIALEN MET HISTORISCHE WAARDEN NIET WORDT HERGEBRUIKT ZULLEN DEZE WORDEN AANGEBODEN AAN DERDEN VOOR HERGEBRUIK!!

- Voor details zie blad D-04 en D-05
- Onderkant bestaande fundering vooraf in het werk in kaart brengen
- Alle maten in het werk te controleren.
- Werkplaatstekeningen, detailberekeningen en ankerplan staalconstructie te verzorgen door leverancier.
- Onder alle vloer- en staalopleggingen een drukverdelend materiaal toepassen en/of glijfolie.
- Opleglengte beton- en staal lateien min. 150mm, tenzij anders vermeld.
- Alle niet aangegeven lateien uitvoeren in prefab beton of stalton-lateien, e.e.a. volgens tekening en berekening leverancier.
- Tekeningen + berekeningen van alle prefab onderdelen te verzorgen door leverancier c.q. fabrikant.

CONSTRUCTIEHOUT : C 18			
CONSTRUCTIESTAAL : S 235 jr		KOKERS : S 275 jr	
BOUTKWALITEIT : 8.8		LASSEN : ▲4 dwzij anders aangegeven	
Beton: kwaliteit : C20/25	Cntr. sterkte: 25 N/mm²	Betonstaal B500B	buitenste laag bovenmet tweede laag bovenmet tweede laag ondermet buitenste laag ondermet
Milieuklasse | betondekking co de buitenste wapening :			
Onderdeel / boven / onder / overig / klk			EXTRA DEKKING
Balk, poer / XC2 / 30			oncontroleerbaar +5 mm
Plaat / XC2 / 25			nabewerkt oppervlak +5 mm
Onderdeel / boven / buiten / overig / klk			UITVOERING VOLGENS
Wand / XC2 / 25			NEN-EN 206-1 en NEN 8005
Kolom			WERKVLOER D=50 MM

Wijziging E		Gew.	
Wijziging D		Gew.	
Wijziging C		Gew.	
Wijziging B	Opmerkingen BWT	Gew. Johan van Meel	13-11-2020
Wijziging A	Opmerkingen BWT	Gew. Johan van Meel	13-10-2020
Schaal	1:100	Get. Johan van Meel	17-07-2020
Project	Verbouwing voormalige Pastorie aan de Baronielaan 24 te Breda		
Onderdeel	Constructie blad		
Opdrachtgever	[redacted]		
Architect	-		

STERK ADVIES EN ONTWERP BOUWCONSTRUCTIES

Projectnummer 13529

Tekeningnummer DO-03