Voorgevel

Linker zijgevel

Achtergevel

Rechter zijgevel

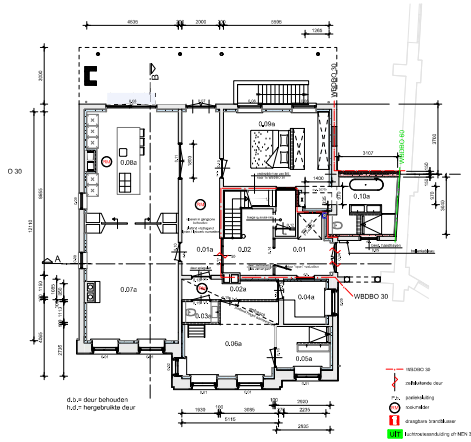

Begane grond

0,01	Vestibule	Gezamelijke verkeersruimte
0,02	Entree	Gezamelijke verkeersruimte

grone behouden
R,v,t, nummeren
zorg demonteren
g met kop/zetter

0,01a	Entree	Verkeersruimte
0,02a	Hal	Verkeersruimte
0,03a	Toilet	Toiletruimte
0,04a	Waskamer	Verblijfsruimte
0,05a	Badkamer	Badruimte
0,06a	Werkkamer	Verblijfsruimte
0,07a	Woonkamer	Verblijfsruimte
0,08a	Woonkeuken	Verblijfsruimte
0,09a	Slaapkamer	Verblijfsruimte
0,10a	Badkamer	Badruimte

WBDBO 30
deklbdende deur
aanleiding
voorzieningen
draagbare brandblusser
UPF Technische aanduiding uit NEN 3011 / NEN 6068

ROOKWERENDE ONDERTIJNING
GEHOPRED EL PER APK
AANGESLOTEN OP 230V (NEN 2555)
Toegangsdeuren: wanneer voldaan aan
erkkoeringsvaarding de dreiger werk
aangekaard zoor de noodmatige bewerke wering

bestaande wandconstructie
voorzieningen
lichte scheidingswanden
HSB wanden
metalenwerk

0,01 kouzijn nummer
aanduiding

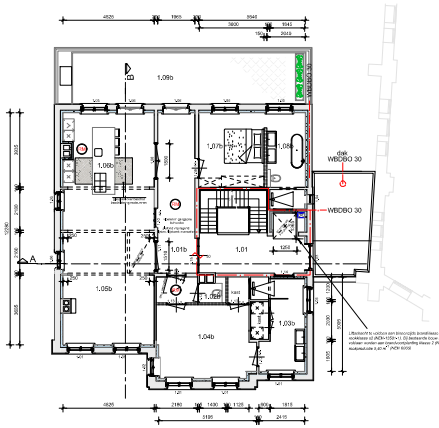

Eerste verdieping

1,01	Vestibule	Gezamelijke verkeersruimte
1,01b	Entree	Verkeersruimte
1,02b	Toilet	Toiletruimte
1,03b	Badkamer	Badruimte
1,04b	Slaapkamer	Verblijfsruimte
1,05b	Woonkamer	Verblijfsruimte
1,06b	Woonkamer	Verblijfsruimte
1,07b	Slaapkamer	Verblijfsruimte
1,08b	Badkamer	Badruimte
1,09b	Balkon	Buitenruimte

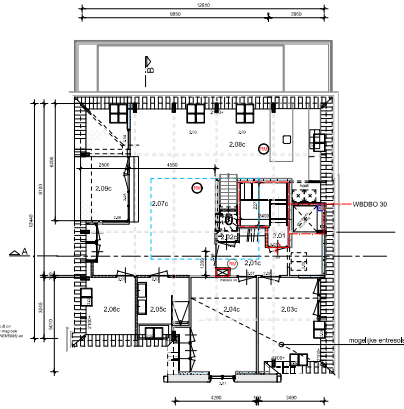

Zolder

2,01	Overloop	Gezamelijke verkeersruimte
2,01c	Entree	Verkeersruimte
2,02c	Toilet	Toiletruimte
2,03c	Slaapkamer	Verblijfsruimte
2,04c	Slaapkamer	Verblijfsruimte
2,05c	Badkamer	Badruimte
2,06c	Technieklbergruimte	Technische ruimte
2,07c	Woonkamer	Verblijfsruimte
2,08c	Keuken	Verblijfsruimte
2,09c	Terras	Buitenruimte

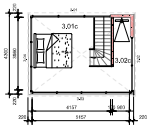

Sterrenkamer

3,01c	Slaapkamer	Verblijfsruimte
3,03c	Douche	Badruimte

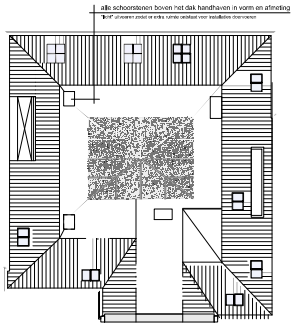

Dak

SITUATIE
schaal 1:1000
gemeente Breda
Sectie: D
nr. : 11099

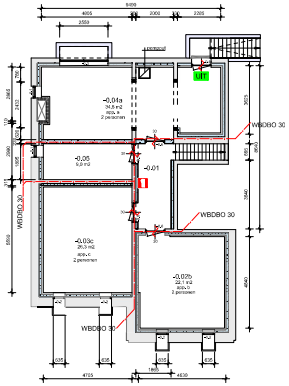

Souterrain

-0,01	Entree	Overige gebruiksfunctie
-0,02b	Hobbyruimte	Overige gebruiksfunctie
-0,03c	Hobbyruimte	Overige gebruiksfunctie
-0,04a	Hobbyruimte	Overige gebruiksfunctie
-0,05	Techniek	Technische ruimte

doeren in gangzor
tjoters bouwfase met bijbel verwijderen a.v.
droog en stofvrij opjaan, in afbouwfase met zorg
LET OP! juiste verlijming Lx.n.L marmer/ overleg re

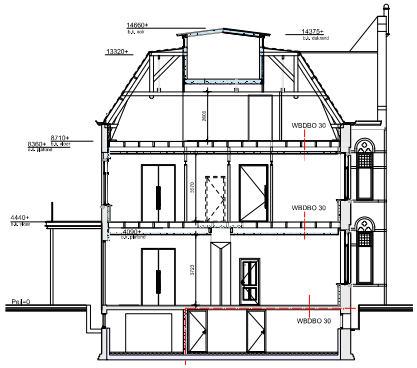

Doorsnede B

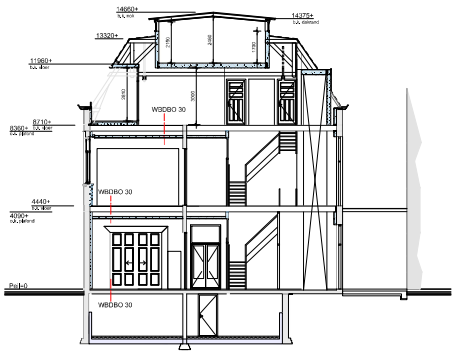

Doorsnede A

- Alle maten vooraf in het werk te controleren.

Wijziging E		Gew.	
Wijziging D	Wijziging situatieschets in het kader van parkeren	Gew. Johan van Meel	01-12-2020
Wijziging C	Opmerkingen brandweer	Gew. Johan van Meel	18-11-2020
Wijziging B	Opmerkingen BWT	Gew. Johan van Meel	12-11-2020
Wijziging A	Opmerkingen BWT	Gew. Johan van Meel	13-10-2020
Schaal	1:100	Get. Johan van Meel	17-07-2020
Project	Verbouwing voormalige Pastorie aan de Baronielaan 24 te Breda		
Onderdeel	Gevels, plattegronden en doorsneden		
Opdrachtgever	[redacted]		
Architect	-		

STERK
ADVIESBUREAU VOOR BOUWCONSTRUCTIES
Kerkstraat 1 | 4651 GA Steenbergen | T 0164-682070
info@sterkbv.nl | www.sterkbv.nl | KvK 20114444 | BTW-nr. NL 8127.36.126.B01

Projectnummer 13529
Tekeningnummer DO-02