Bestaande legger.

Legenda

- bodemval, vastgesteld
- watergang primair, vastgesteld
- kernzone, vastgesteld
- gebied met leggerwijziging

Overzichtskaartje (schaal 1:650.000)

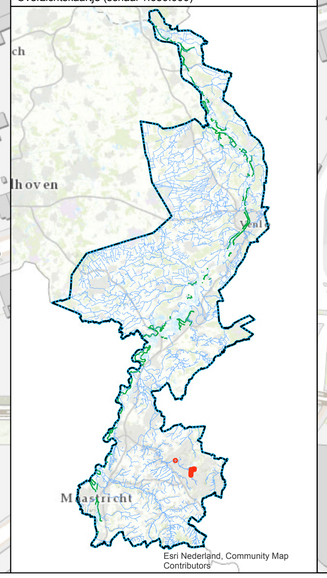

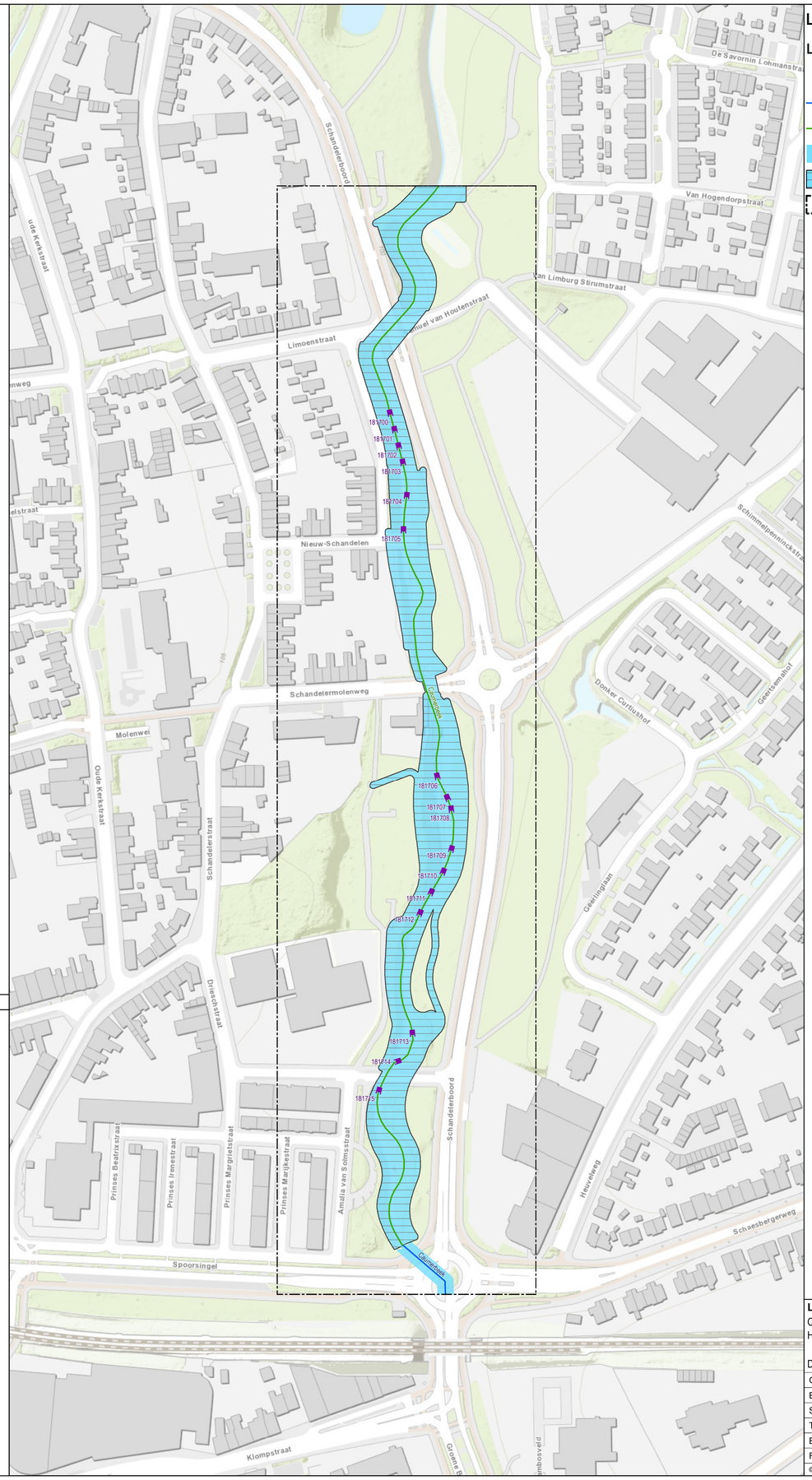

Leggerwijziging.

Legenda

- bodemval, nieuw
- primaire watergang, vastgesteld
- primaire watergang, nieuw
- kernzone, vastgesteld
- kernzone, nieuw
- gebied met leggerwijziging

Leggerwijziging.

Omschrijving leggerwijziging:
Herinrichting Caumerbeek

Datum vaststelling:

Get.:	15-10-2019 R.L.
Besluitnr.:	2019-Z5815
Schaal:	1 : 1500
Tek.nr.:	2019-Z5815-L
Blad:	02
Formaat:	A1

waterschap limburg
met de omgeving, voor de omgeving
Postbus 2207 6040 CC Roermond
Tel.: 088 - 88 90 100
E: info@waterschaplimburg.nl

© Topografische Dienst Kadaster