Regel	Naam
1	Monteren gevelsteigers.
2	Demonteren gevelsteigers.
3	Isoleren en opnieuw bekleden dakkapellen voor - en achtergevel
4	Demonteren bestaande goot en aanbrengen gootconstructie
5	Verwijderen en afvoeren bestaande dakpannen, panlatten en tengels.
6	Aanbrengen nieuw voetlood op bestaande schoorstenen.
7	Aanbrengen nieuwe dakdoorvoeren en afvoerpijpen
8	Aanbrengen nieuwe dakpannen (incl nokvorsten en kantpannen).
9	Monteren nieuwe kunststof gootconstructie
10	Aanbrengen nieuwe schoorsteenkap.
11	Aanbrengen spouwmuurisolatie
12	Demonteren bestaande gevelkozijn en Monteren nieuwe gevelkozijn (2 dagen 1 woning)
13	Aftimmeren dagkanten en vensterbanken
14	
	Oplevering.

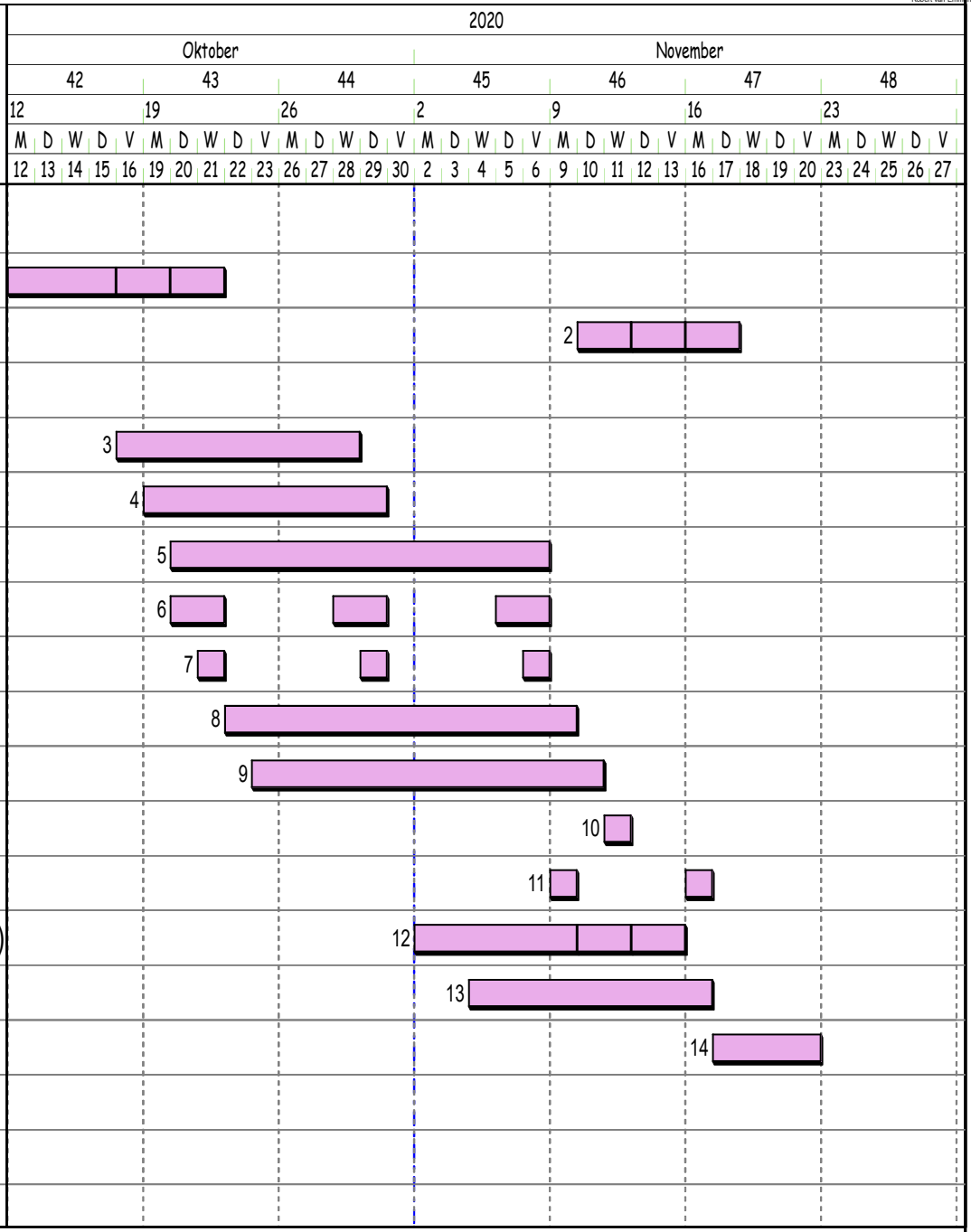

blok

TOTALE DUUR