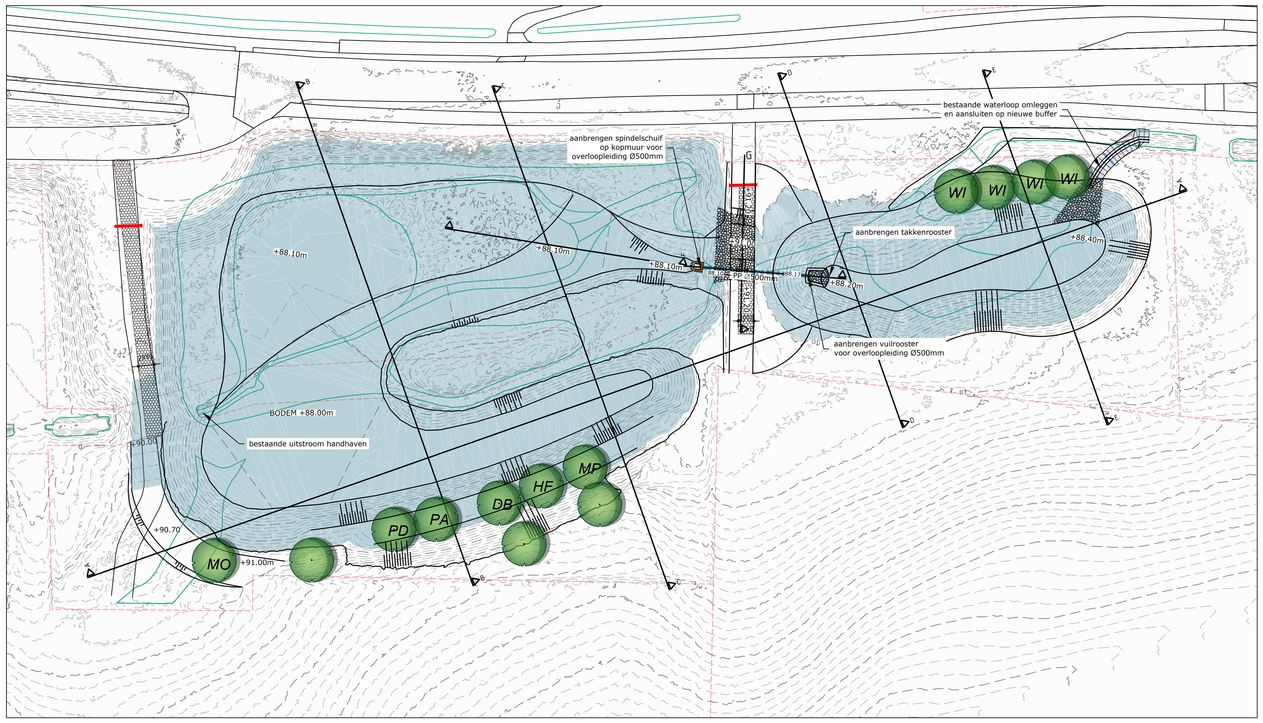

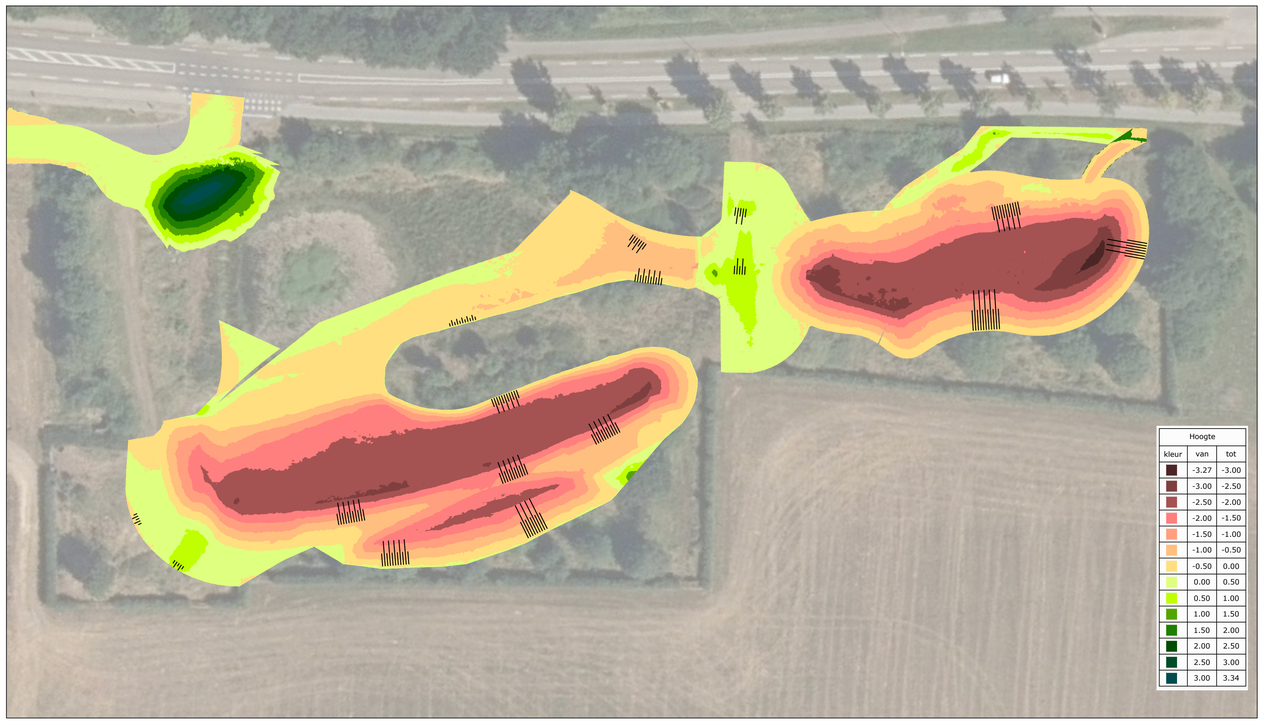

Hoogte		
kleur	van	tot
	-3.27	-3.00
	-3.00	-2.50
	-2.50	-2.00
	-2.00	-1.50
	-1.50	-1.00
	-1.00	-0.50
	-0.50	0.00
	0.00	0.50
	0.50	1.00
	1.00	1.50
	1.50	2.00
	2.00	2.50
	2.50	3.00
	3.00	3.34

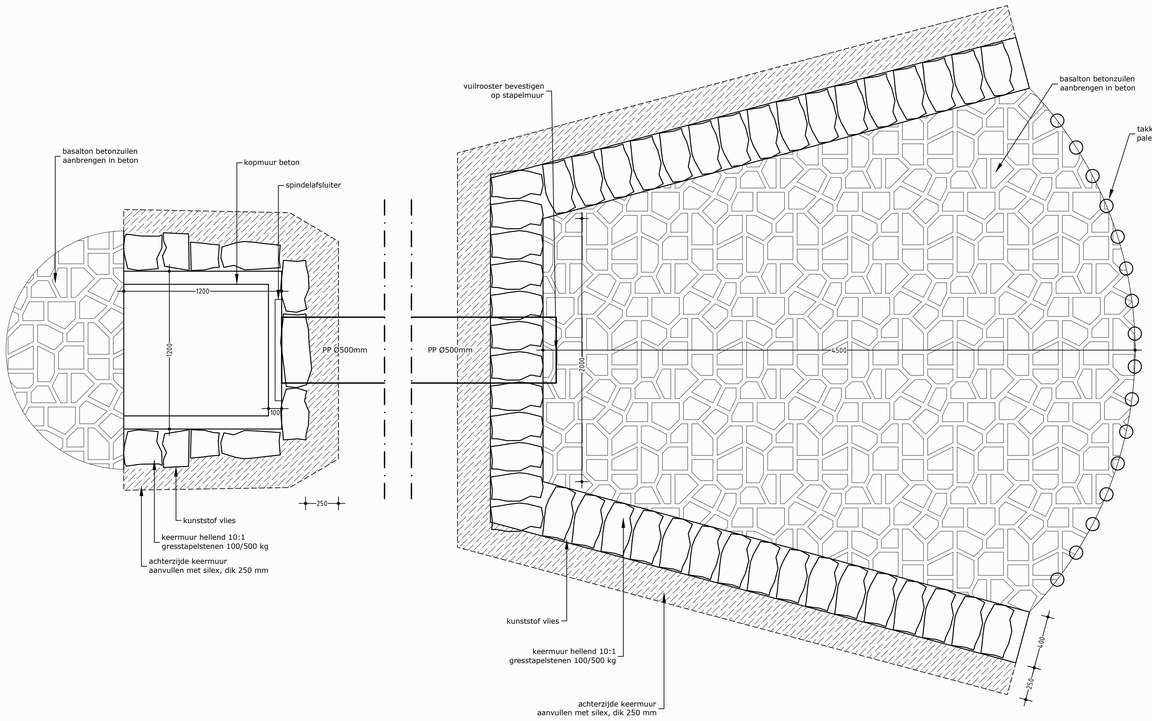

PRINCIPEDETAIL: Uitstroomconstructie
Schaal 1:20

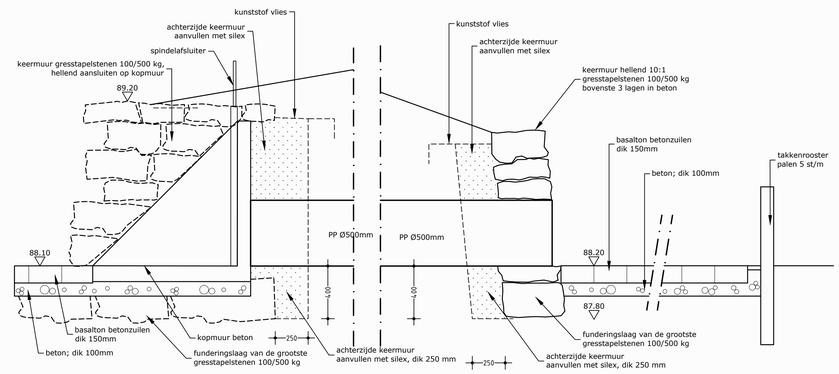

PRINCIPEDETAIL: Instroomconstructie
Schaal 1:20

WENSBEELD UITSTROOMCONSTRUCTIE
Schaal 1:1

LEGENDA

- KADASTRALE GRENS
- ONDERHOUDSPAD HALFVERHARDING MENGGRANULAAT, DIK 100mm
- BODEMBESCHERMING BASALTON
- STAPELMUUR VAN GRESSTAPELSTENEN
- TOEGANGSPOORT BREEDTE 5m
- OVERSTORTLEIDING PP Ø500mm
- WI — NIEUWE BOOM

	Soort	Maat
WI	Wilg (4 st.)	14-16
EK	Morellenboom (kers) (1 st.)	14-16
KM	Prunus avium 'Bigarreau Burlat' (kers) (1 st.)	14-16
SS	Hedelfinger (kers) (1 st.)	14-16
ZO	Prunus domestica 'Kwetsen' (pruim) (1 st.)	14-16
HG	Dubbele boerenwitte (pruim) (1 st.)	14-16
BR	Mirabelpruim (pruim) (1 st.)	14-16

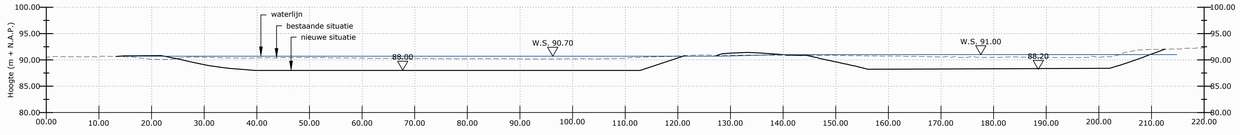

Dwarsprofiel A-A
Schaal 1:20

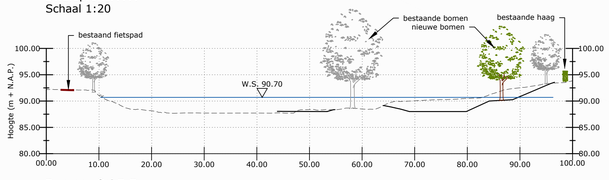

Dwarsprofiel B-B
Schaal 1:20

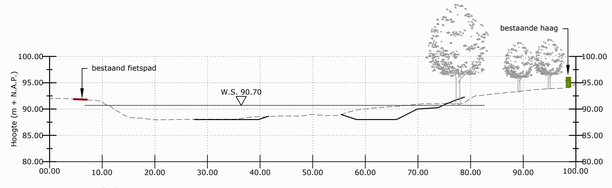

Dwarsprofiel C-C
Schaal 1:20

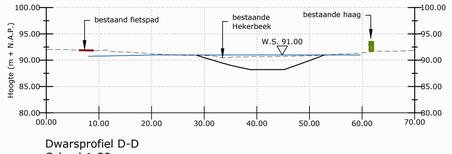

Dwarsprofiel D-D
Schaal 1:20

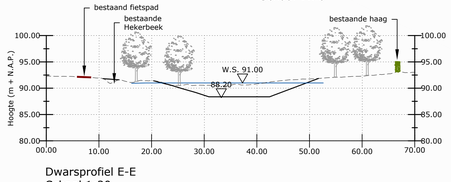

Dwarsprofiel E-E
Schaal 1:20

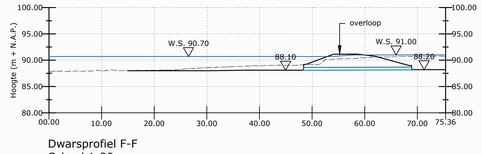

Dwarsprofiel F-F
Schaal 1:20

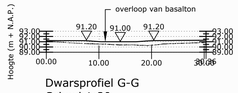

Dwarsprofiel G-G
Schaal 1:20

Buffer De Heek 1:

Grond ontgraven:	2.600 m^3
Grond verwerken:	200 m^3
Huidig bergend volume:	100 m^3
Nieuw bergend volume:	2.550 m^3

Buffer De Heek 2:

Grond ontgraven:	4.170 m^3
Grond verwerken:	620 m^3
Huidig bergend volume:	10.700 m^3
Nieuw bergend volume:	13.800 m^3

WIJZIGING / N.A.V. :	STATUS	TEK.	GECONTR.	PAR	DATUM	VERSIE
Aanpassing buffer De Heek 1 en boomsoorten gewijzigd	Definitief	RvK	NdW		08-10-2020	F
	Definitief	WK	NdW		23-09-2020	E
diverse aanpassingen	Definitief	WK	NdW		18-09-2020	D
aanpassen uitstroomconstructie	Definitief	WK	NdW		10-09-2020	C
	Definitief	WK	NdW		04-09-2020	B
	Concept	NR	NdW		07-08-2020	A

WATERSCHAP LIMBURG

REGENWATERBUFFER DE HEEK
VERGROTING BUFFERS

BROUWERS adviesbureau

PROJECTNUMMER:	SCHAAL:
WLI-013-01	1:500
TEKENINGNUMMER: 20-198	BESTEKNUMMER: 20-015B

Molenbreekweiringlaan 150 6041 KG Roermond — Postbus 243 6040 AE Roermond — T 0475 334 651 F 0475 331 400 — E info@brouwers.com I www.brouwers.com

© Ons bureau is aangesloten bij de BNA. Op deze tekening en bijbehorende bestekstukken zijn de algemene voorwaarden van de BNA van toepassing.