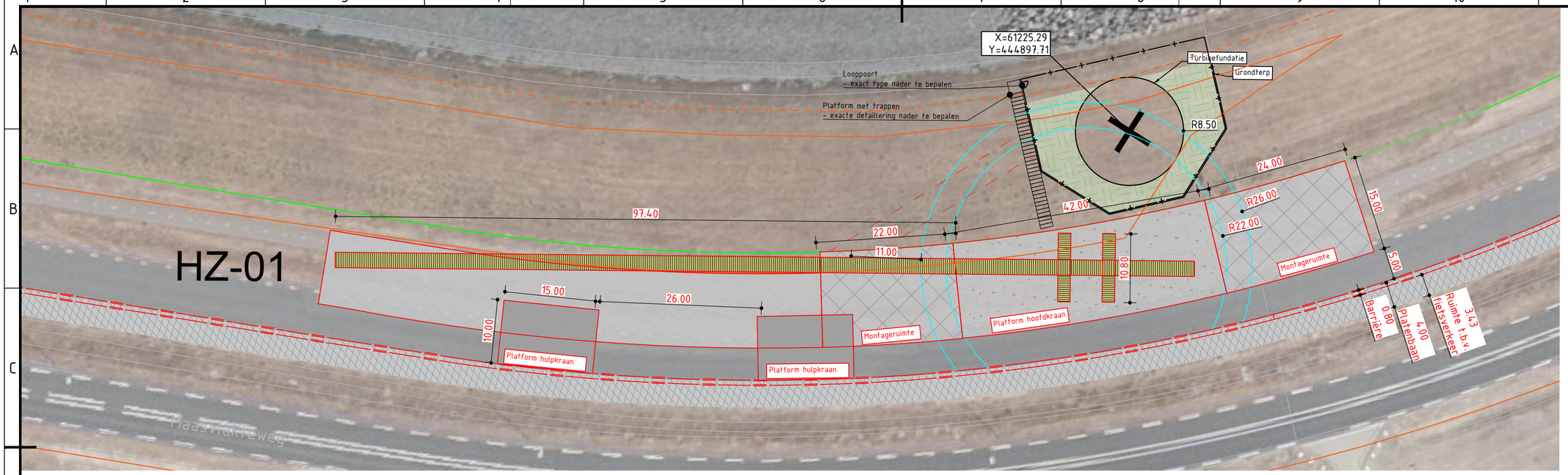

LEGEND

Harde zeewering

- Platform hoofdkraan
- Montageruimte
- Platform hulpkraan
- Verhard oppervlak
- Platenbaan
- Grondterp van gewapende grond
- Tijdelijke objecten
- Permanente objecten
- Gaashekwerk
- Barrier en Bouwveiligheidszone
- Bestemmingsplangrens
- Bestemmingsplangrens offset
- Draaicirkel kraan
- Oprit bouwweg
- Insteek talud

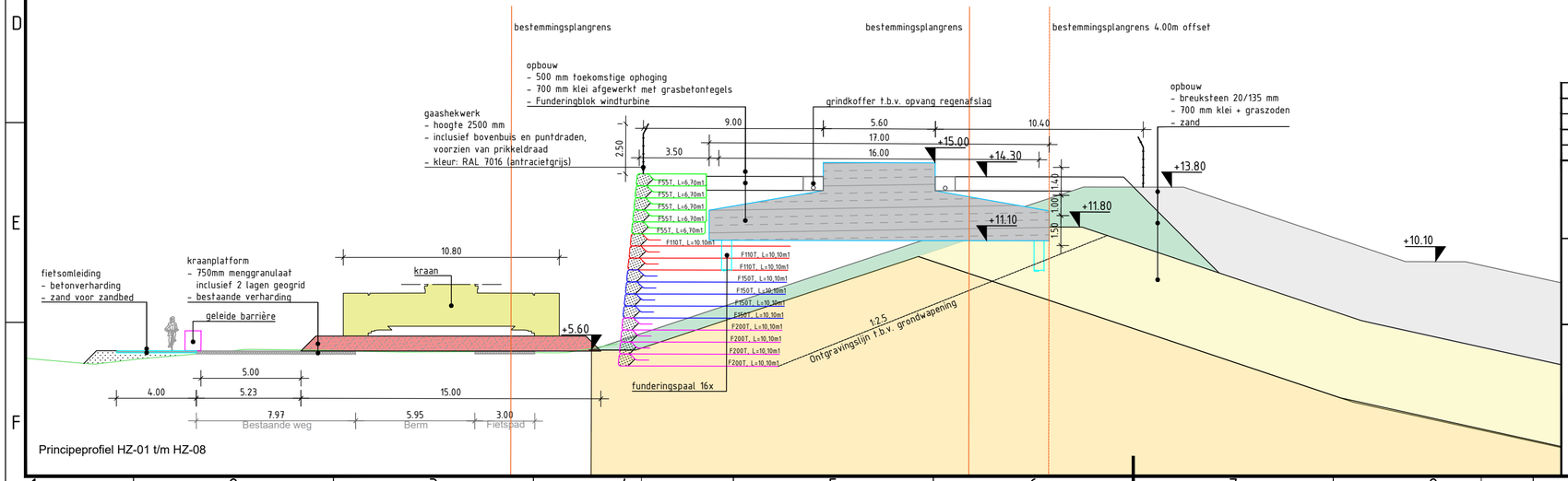

Principeprofiel HZ-01 t/m HZ-08

Verwijzing:

- Voor overzicht turbine locaties zie tekening C-0003 en C-0004
- Voor ontwerp bouwoprit zie tekening C-0006
- Voor ontwerp definitieve objecten zie tekening C-0101

versie	omschrijving	getekend	gecontroleerd	akkoord	datum
4.0	Gaashekwerk en locatie trappen toegevoegd	[redacted]			24-06-2020
3.0	Onderscheid tijdelijke en permanente objecten	[redacted]			08-06-2020
2.0	Definitief VO	[redacted]			29-05-2020
1.0	Eerste uitgave	[redacted]			22-04-2020

opdrachtgever
Eneco Wind B.V.

project
Windpark Maasvlakte 2

omschrijving
Kraanopstelplaatsen harde zeewering
Turbinelocatie HZ-01
Situering en dwarsprofiel type HZ-01 t/m HZ-08

HaskoningDHV Nederland B.V.
Transport & Planning

formaat	schaal	fase	bladnr.	van
A3.2	1:500/200	VO	1	10

documentstatus	documentversie
Definitief	4.0

projectnummer / tekeningnummer
BG8375-RHD-ZZ-XX-DR-C-0001

Filename: C:\Users\W10\Rhd\BG8375 - Technical\Data\WP MVZ\Tekeningen\CAD\Werkbestanden\BG8375-RHD-ZZ-XX-DR-C-0001.dwg

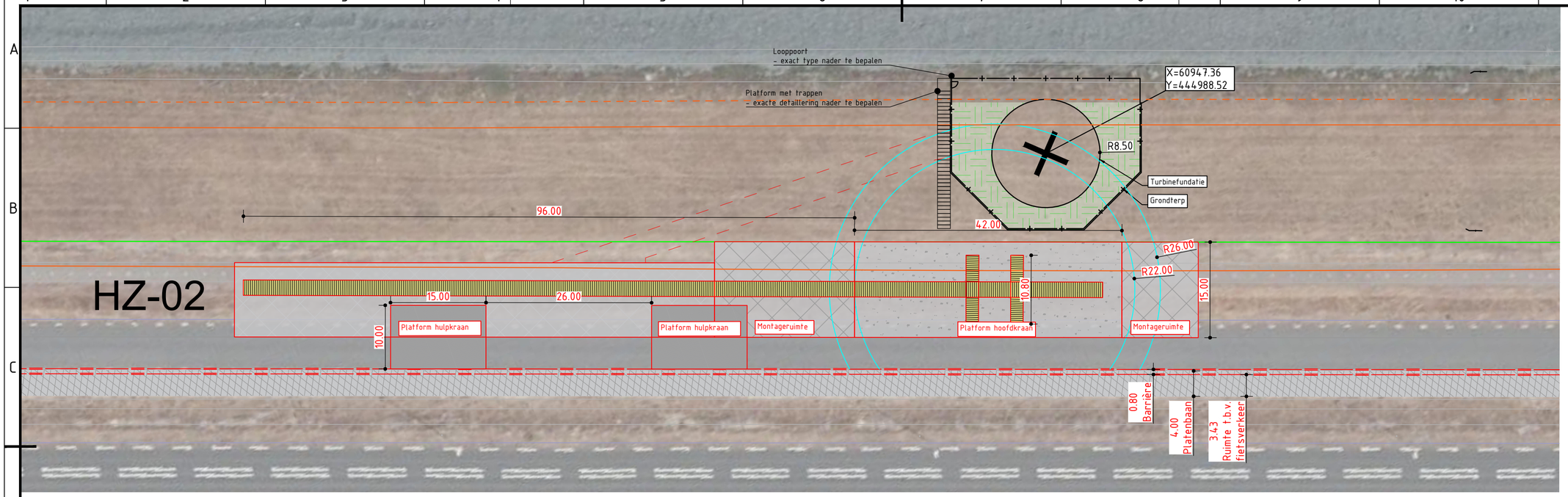

LEGEND

Harde zeewering

- Platform hoofdkraan
- Montageruimte
- Platform hulpkraan
- Verhard oppervlak
- Platenbaan
- Grondterp van gewapende grond
- Tijdelijke objecten
- Permanente objecten
- Gaashekwerk
- Barrier en Bouwveiligheidszone
- Bestemmingsplangrens
- Bestemmingsplangrens offset
- Draaicirkel kraan
- Oprit bouwweg
- Insteek talud

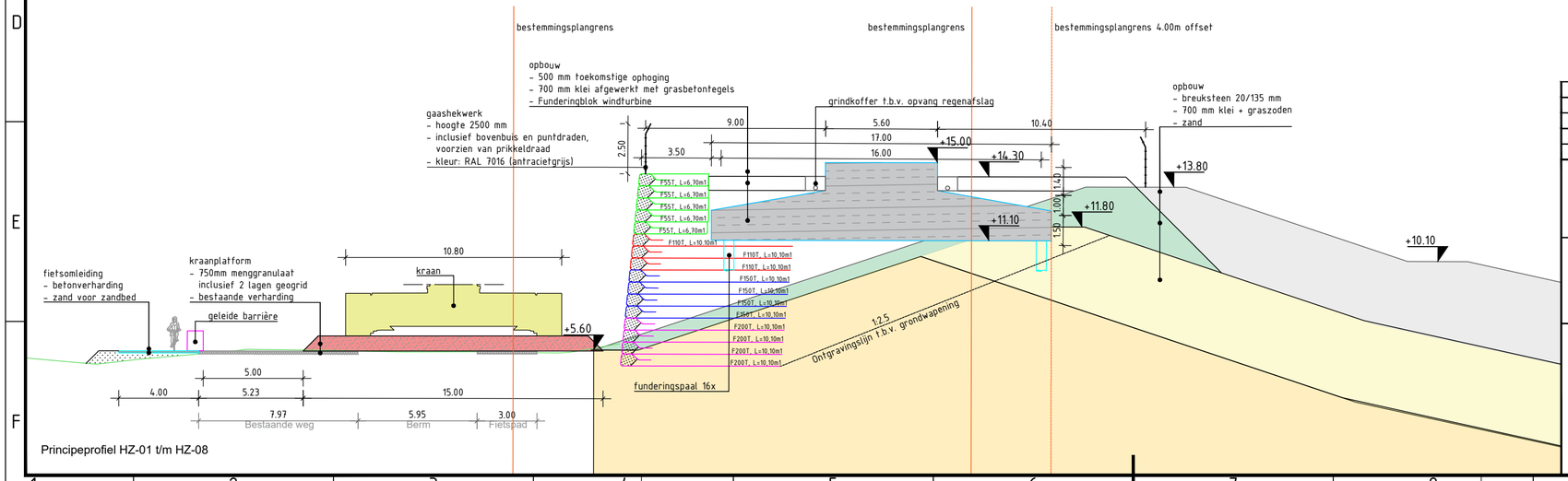

Principeprofiel HZ-01 t/m HZ-08

Verwijzing:

- Voor overzicht turbine locaties zie tekening C-0003 en C-0004
- Voor ontwerp bouwoprit zie tekening C-0006
- Voor ontwerp definitieve objecten zie tekening C-0101

versie	omschrijving	getekend	gecontroleerd	akkoord	datum
4.0	Gaashekwerk en locatie trappen toegevoegd	[redacted]			24-06-2020
3.0	Onderscheid tijdelijke en permanente objecten	[redacted]			08-06-2020
2.0	Definitief VO	[redacted]			29-05-2020
1.0	Eerste uitgave	[redacted]			22-04-2020

opdrachtgever
Eneco Wind B.V.

project
Windpark Maasvlakte 2

omschrijving
Kraanopstelplaatsen harde zeewering
Turbinelocatie HZ-02
Situering en dwarsprofiel type HZ-01 t/m HZ-08

HaskoningDHV Nederland B.V.
Transport & Planning

formaat	schaal	fase	bladnr.	van
A3.2	1:500/200	VO	2	10

documentstatus	documentversie
Definitief	4.0

projectnummer / tekeningnummer
BG8375-RHD-ZZ-XX-DR-C-0001

Filename: C:\Users\W197\Bos\BG8375 Technical\Data VIP W197\Tekeningen\CAD\Tekeningen\BG8375-RHD-ZZ-XX-DR-C-0001.dwg

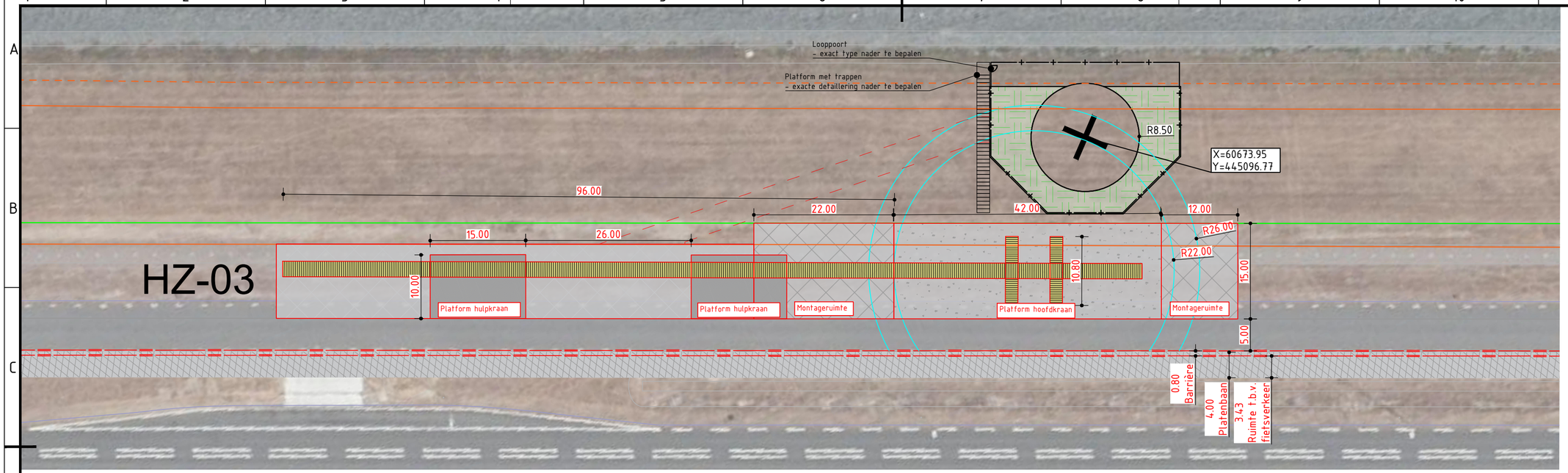

LEGEND

Harde zeewering

- Platform hoofdkraan
- Montageruimte
- Platform hulpkraan
- Verhard oppervlak
- Platenbaan
- Grondterp van gewapende grond
- Tijdelijke objecten
- Permanente objecten
- Gaashekwerk
- Barrier en Bouwveiligheidszone
- Bestemmingsplangrens
- Bestemmingsplangrens offset
- Draaicirkel kraan
- Oprit bouwweg
- Insteek talud

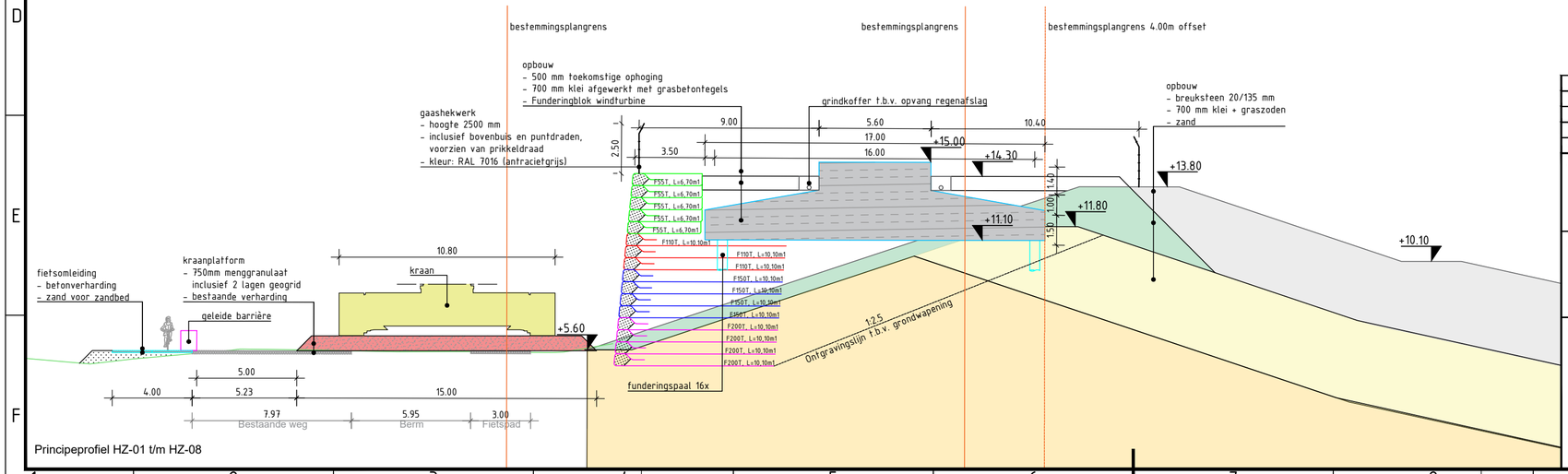

Principeprofiel HZ-01 t/m HZ-08

Verwijzing:

- Voor overzicht turbine locaties zie tekening C-0003 en C-0004
- Voor ontwerp bouwoprit zie tekening C-0006
- Voor ontwerp definitieve objecten zie tekening C-0101

versie	omschrijving	getekend	gecontroleerd	akkoord	datum
4.0	Gaashekwerk en locatie trappen toegevoegd	[redacted]			24-06-2020
3.0	Onderscheid tijdelijke en permanente objecten				08-06-2020
2.0	Definitief VO				29-05-2020
1.0	Eerste uitgave				22-04-2020

opdrachtgever
Eneco Wind B.V.

project
Windpark Maasvlakte 2

omschrijving
Kraanopstelplaatsen harde zeewering
Turbinelocatie HZ-03
Situering en dwarsprofiel type HZ-01 t/m HZ-08

HaskoningDHV Nederland B.V.
Transport & Planning

formaat	schaal	fase	bladnr.	van
A3.2	1:500/200	VO	3	10

documentstatus	documentversie
Definitief	4.0

projectnummer / tekeningnummer
BG8375-RHD-ZZ-XX-DR-C-0001

Filename: C:\Users\KWY9\Rev\BG8375 Technical\Data VIP MVZ\Tekeningen\CAD\Rev\Kaarten\BG8375-RHD-ZZ-XX-DR-C-0001.dwg

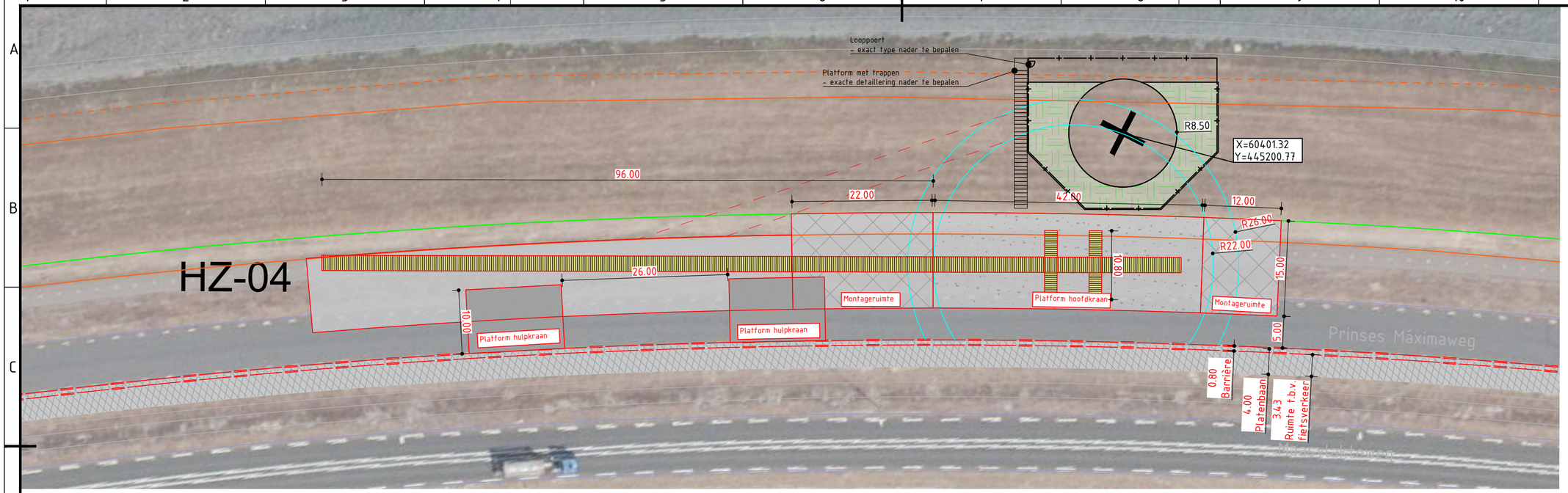

LEGEND

Harde zeewering

- Platform hoofdkraan
- Montageruimte
- Platform hulpkraan
- Verhard oppervlak
- Platenbaan
- Grondterp van gewapende grond
- Tijdelijke objecten
- Permanente objecten
- Gaashekwerk
- Barrier en Bouwveiligheidszone
- Bestemmingsplangrens
- Bestemmingsplangrens offset
- Draaicirkel kraan
- Oprit bouwweg
- Insteek talud

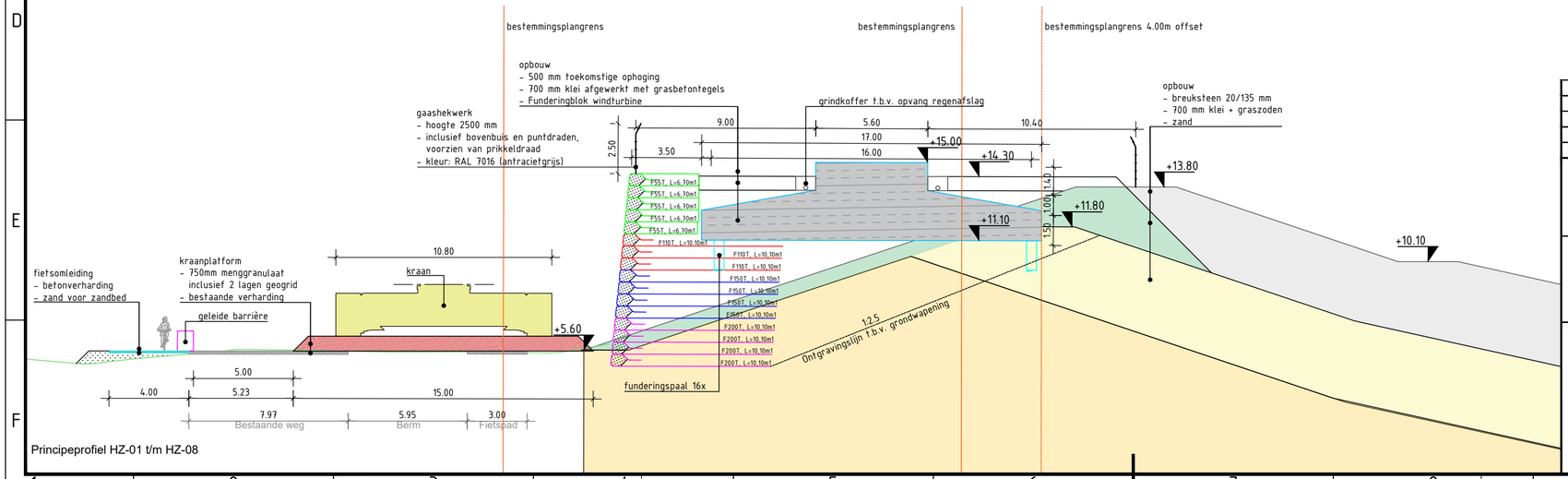

Principeprofiel HZ-01 t/m HZ-08

Verwijzing:

- Voor overzicht turbine locaties zie tekening C-0003 en C-0004
- Voor ontwerp bouwoprit zie tekening C-0006
- Voor ontwerp definitieve objecten zie tekening C-0101

versie	omschrijving	getekend	gecontroleerd	akkoord	datum
4.0	Gaashekwerk en locatie trappen toegevoegd	[redacted]			24-06-2020
3.0	Onderscheid tijdelijke en permanente objecten				08-06-2020
2.0	Definitief VO				29-05-2020
1.0	Eerste uitgave				22-04-2020

opdrachtgever
Eneco Wind B.V.

project
Windpark Maasvlakte 2

omschrijving
Kraanopstelplaatsen harde zeewering
Turbinelocatie HZ-04
Situering en dwarsprofiel type HZ-01 t/m HZ-08

HaskoningDHV Nederland B.V.
Transport & Planning

formaat	schaal	fase	bladnr.	van
A3.2	1:500/200	VO	4	10

documentstatus	documentversie
Definitief	4.0

projectnummer / tekeningnummer
BG8375-RHD-ZZ-XX-DR-C-0001

Filename: C:\Users\RDW\RhdDrive\BG8375 Technical\Data VIP NV\01 Werkgroepen\CAD\Werkdrawings\BG8375-RHD-ZZ-XX-DR-C-0001.dwg

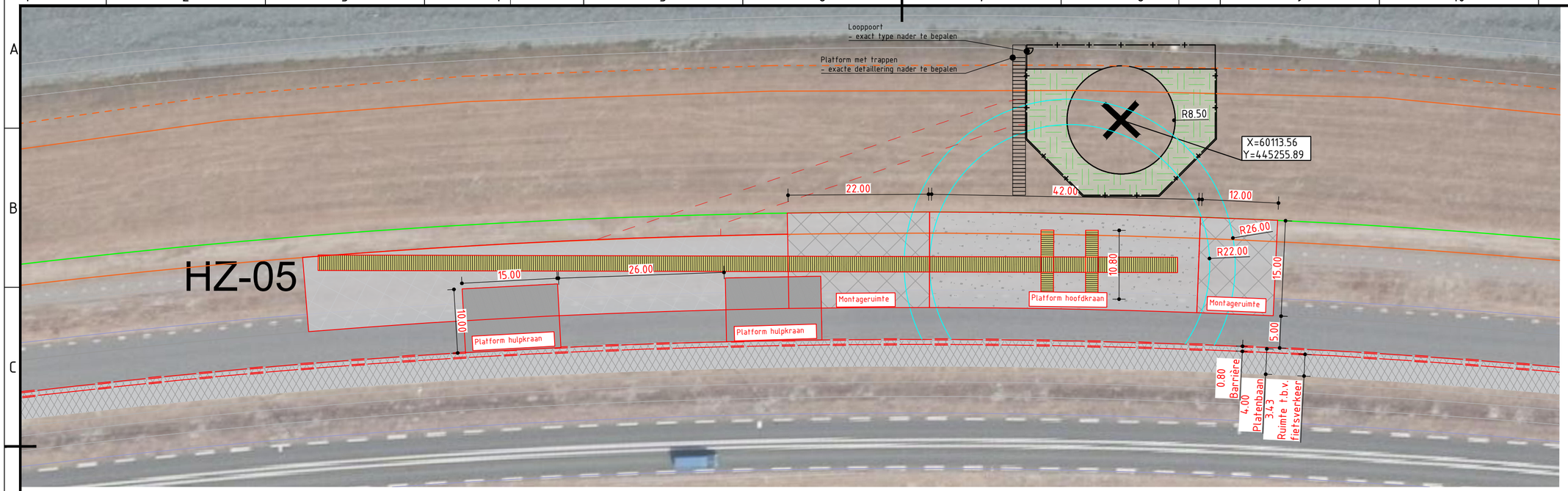

LEGEND

Harde zeewering

- Platform hoofdkraan
- Montageruimte
- Platform hulpkraan
- Verhard oppervlak
- Platenbaan
- Grondterp van gewapende grond
- Tijdelijke objecten
- Permanente objecten
- Gaashekwerk
- Barrier en Bouwveiligheidszone
- Bestemmingsplangrens
- Bestemmingsplangrens offset
- Draaicirkel kraan
- Oprit bouwweg
- Insteek talud

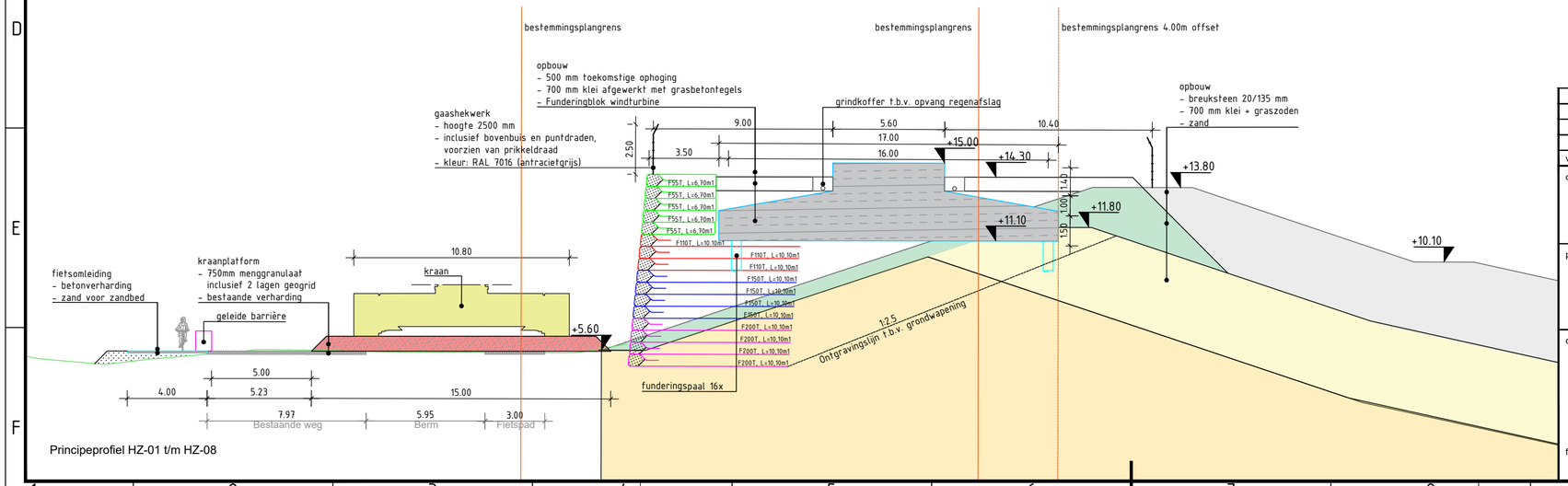

Principeprofiel HZ-01 t/m HZ-08

Verwijzing:

- Voor overzicht turbine locaties zie tekening C-0003 en C-0004
- Voor ontwerp bouwoprit zie tekening C-0006
- Voor ontwerp definitieve objecten zie tekening C-0101

versie	omschrijving	getekend	gecontroleerd	akkoord	datum
4.0	Gaashekwerk en locatie trappen toegevoegd	[redacted]			24-06-2020
3.0	Onderscheid tijdelijke en permanente objecten				08-06-2020
2.0	Definitief VO				29-05-2020
1.0	Eerste uitgave				22-04-2020

opdrachtgever
Eneco Wind B.V.

Eneco

project
Windpark Maasvlakte 2

Royal HaskoningDHV
Enhancing Society Together
HaskoningDHV Nederland B.V.
Transport & Planning

omschrijving
Kraanopstelplaatsen harde zeewering
Turbinelocatie HZ-05
Situering en dwarsprofiel type HZ-01 t/m HZ-08

formaat	schaal	fase	bladnr.	van
A3.2	1:500/200	VO	5	10

documentstatus: Definitief
documentversie: 4.0
projectnummer / tekeningnummer: BG8375-RHD-ZZ-XX-DR-C-0001

Filename: C:\Users\W1F8\wd\BG8375 Technical\Data VIP W1F\Tekeningen\CAD\Hoofdcentrale\BG8375-RHD-ZZ-XX-DR-C-0001.dwg

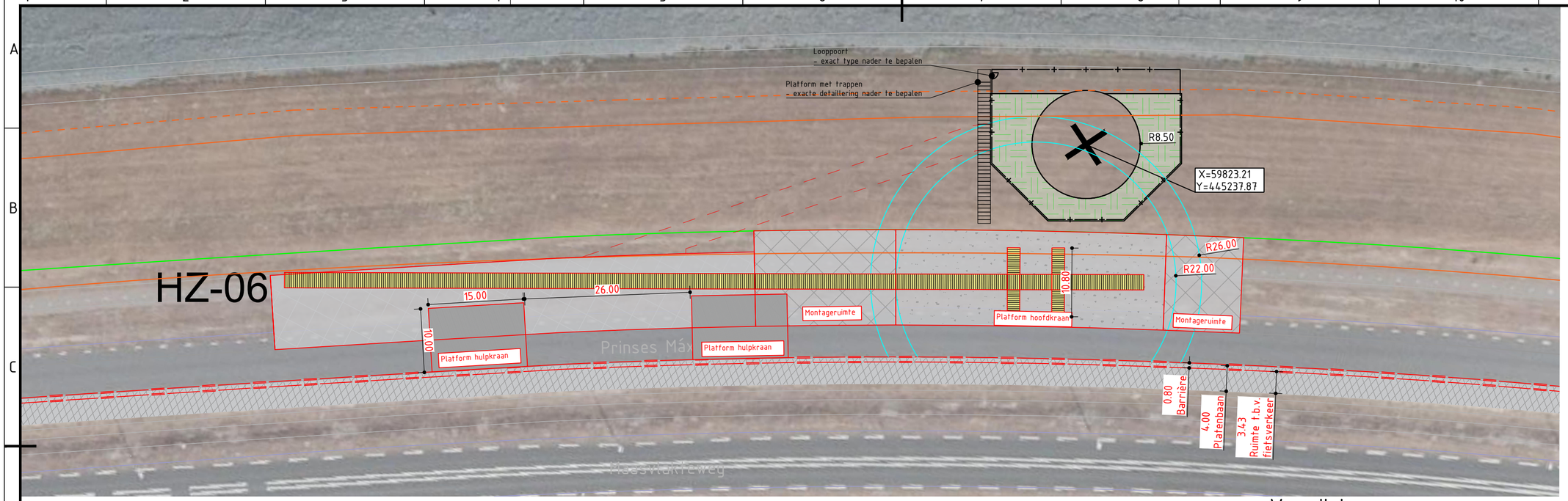

LEGEND

Harde zeewering

- Platform hoofdkraan
- Montageruimte
- Platform hulpkraan
- Verhard oppervlak
- Platenbaan
- Grondterp van gewapende grond
- Tijdelijke objecten
- Permanente objecten
- Gaashekwerk
- Barrier en Bouwveiligheidszone
- Bestemmingsplangrens
- Bestemmingsplangrens offset
- Draaicirkel kraan
- Oprit bouwweg
- Insteek talud

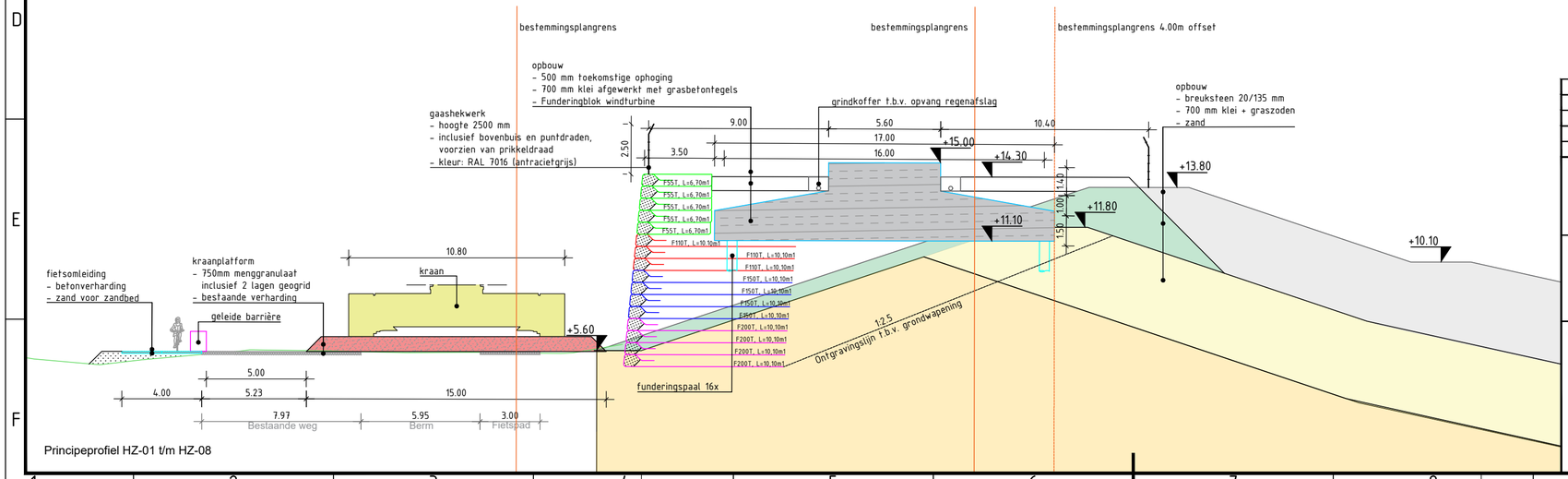

Principeprofiel HZ-01 t/m HZ-08

Verwijzing:

- Voor overzicht turbine locaties zie tekening C-0003 en C-0004
- Voor ontwerp bouwoprit zie tekening C-0006
- Voor ontwerp definitieve objecten zie tekening C-0101

versie	omschrijving	getekend	gecontroleerd	akkoord	datum
4.0	Gaashekwerk en locatie trappen toegevoegd	[redacted]			4-06-2020
3.0	Onderscheid tijdelijke en permanente objecten	[redacted]			8-06-2020
2.0	Definitief VO	[redacted]			9-05-2020
1.0	Eerste uitgave	[redacted]			2-04-2020

opdrachtgever
Eneco Wind B.V.

Eneco

project
Windpark Maasvlakte 2

Royal HaskoningDHV
Enhancing Society Together
HaskoningDHV Nederland B.V.
Transport & Planning

omschrijving
Kraanopstelplaatsen harde zeewering
Turbinelocatie HZ-06
Situering en dwarsprofiel type HZ-01 t/m HZ-08

formaat	schaal	fase	bladnr.	van
A3.2	1:500/200	VO	6	10

documentstatus	documentversie
Definitief	4.0

projectnummer / tekeningnummer
BG8375-RHD-ZZ-XX-DR-C-0001

Filename: C:\Users\W197\Bos\BG8375 Technical\Data VIP W197\Tekeningen\CAD\Windkaarten\BG8375-RHD-ZZ-XX-DR-C-0001.dwg

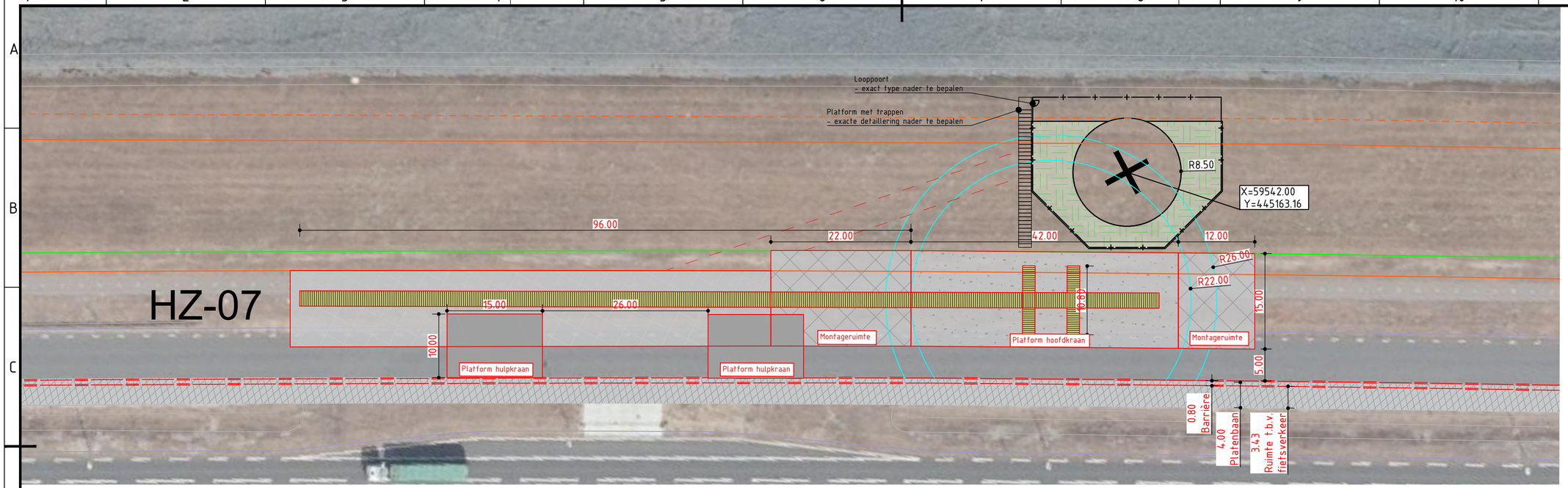

LEGEND

Harde zeewering

- Platform hoofdkraan
- Montageruimte
- Platform hulpkraan
- Verhard oppervlak
- Platenbaan
- Grondterp van gewapende grond
- Tijdelijke objecten
- Permanente objecten
- Gaashekwerk
- Barrier en Bouwveiligheidszone
- Bestemmingsplangrens
- Bestemmingsplangrens offset
- Draaicirkel kraan
- Oprit bouwweg
- Insteek talud

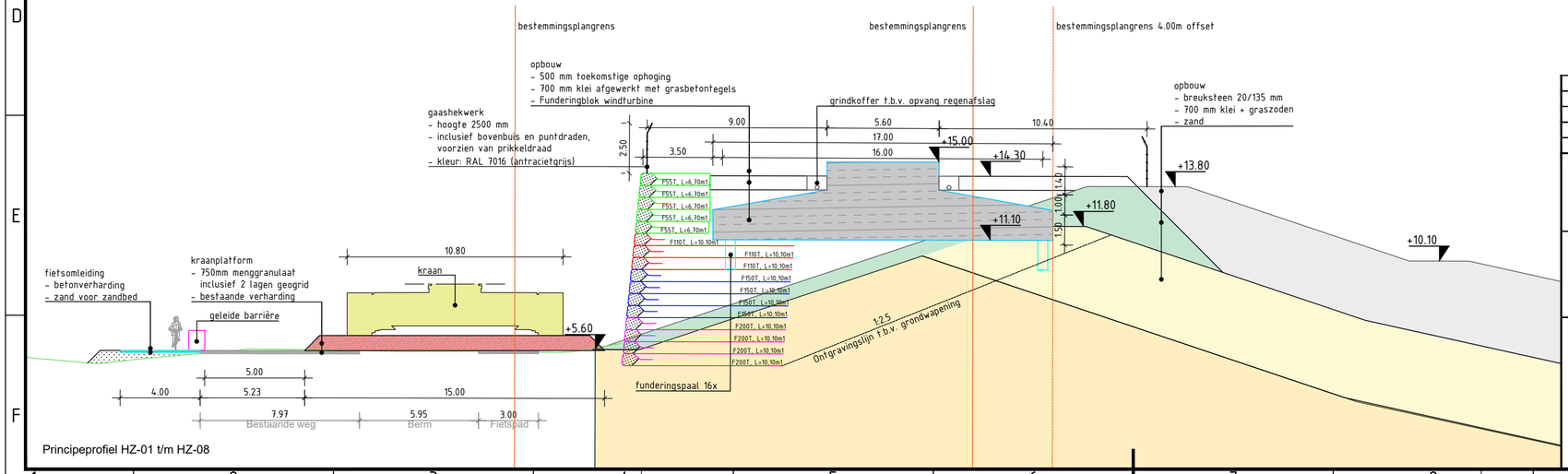

Principeprofiel HZ-01 t/m HZ-08

Verwijzing:

- Voor overzicht turbine locaties zie tekening C-0003 en C-0004
- Voor ontwerp bouwoprit zie tekening C-0006
- Voor ontwerp definitieve objecten zie tekening C-0101

versie	omschrijving	getekend	gecontroleerd	akkoord	datum
4.0	Gaashekwerk en locatie trappen toegevoegd	[redacted]			24-06-2020
3.0	Onderscheid tijdelijke en permanente objecten				08-06-2020
2.0	Definitief VO				29-05-2020
1.0	Eerste uitgave				22-04-2020

opdrachtgever
Eneco Wind B.V.

Eneco

project
Windpark Maasvlakte 2

Royal HaskoningDHV
Enhancing Society Together
HaskoningDHV Nederland B.V.
Transport & Planning

omschrijving
Kraanopstelplaatsen harde zeewering
Turbinelocatie HZ-07
Situering en dwarsprofiel type HZ-01 t/m HZ-08

formaat	schaal	fase	bladnr.	van
A3.2	1:500/200	VO	7	10

documentstatus	documentversie
Definitief	4.0

projectnummer / tekeningnummer
BG8375-RHD-ZZ-XX-DR-C-0001

Filename: C:\Users\W10\Bim\BG8375 Technical\Data VIP MVZ\Tekeningen\CAD\Bim\Eneco\BG8375-RHD-ZZ-XX-DR-C-0001.dwg

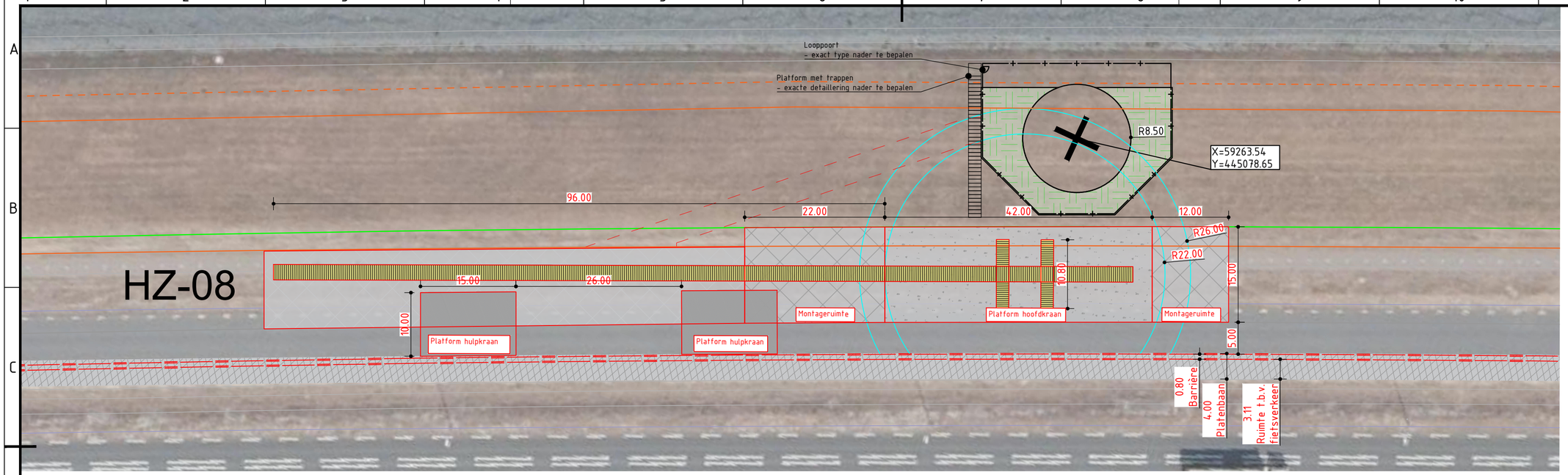

LEGEND

Harde zeewering

- Platform hoofdkraan
- Montageruimte
- Platform hulpkraan
- Verhard oppervlak
- Platenbaan
- Grondterp van gewapende grond
- Tijdelijke objecten
- Permanente objecten
- Gaashekwerk
- Barrier en Bouwveiligheidszone
- Bestemmingsplangrens
- Bestemmingsplangrens offset
- Draaicirkel kraan
- Oprit bouwweg
- Insteek talud

Verwijzing:

- Voor overzicht turbine locaties zie tekening C-0003 en C-0004
- Voor ontwerp bouwoprit zie tekening C-0006
- Voor ontwerp definitieve objecten zie tekening C-0101

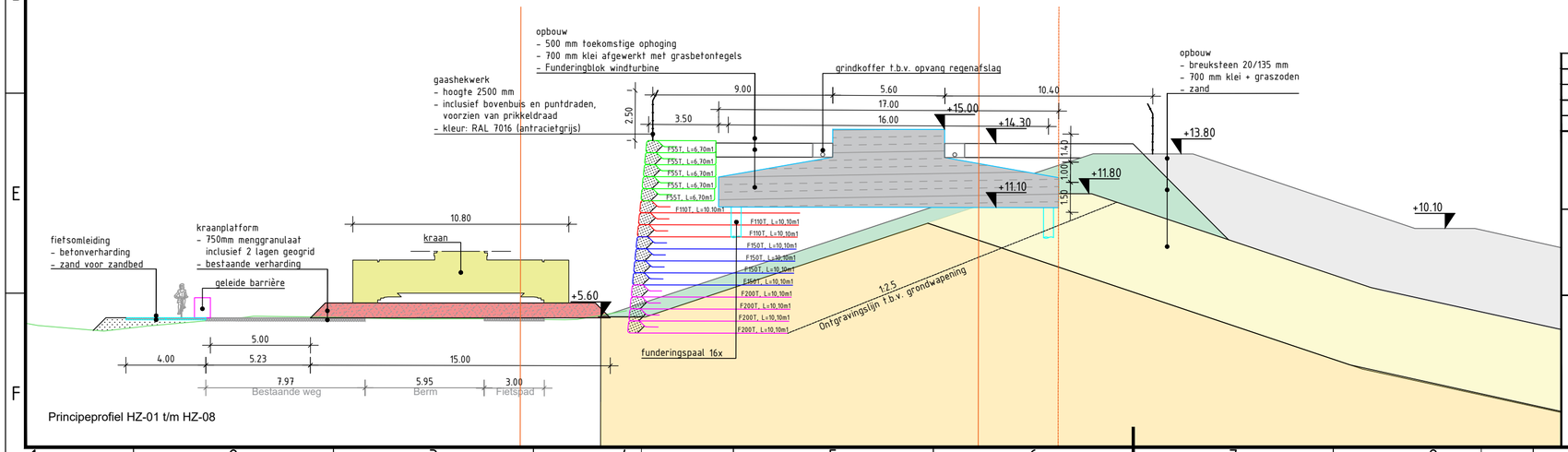

Principeprofiel HZ-01 t/m HZ-08

versie	omschrijving	getekend	gecontroleerd	akkoord	datum
4.0	Gaashekwerk en locatie trappen toegevoegd	[redacted]			24-06-2020
3.0	Onderscheid tijdelijke en permanente objecten				08-06-2020
2.0	Definitief VO				29-05-2020
1.0	Eerste uitgave				22-04-2020

opdrachtgever
Eneco Wind B.V.

Eneco

project
Windpark Maasvlakte 2

Royal HaskoningDHV
Enhancing Society Together
HaskoningDHV Nederland B.V.
Transport & Planning

omschrijving
Kraanopstelplaatsen harde zeewering
Turbinelocatie HZ-08
Situering en dwarsprofiel type HZ-01 t/m HZ-08

formaat	schaal	fase	bladnr.	van
A3.2	1:500/200	VO	8	10

documentstatus	documentversie
Definitief	4.0

projectnummer / tekeningnummer
BG8375-RHD-ZZ-XX-DR-C-0001

Filename: C:\Users\W10\Bim\BG8375 Technical\Data VIP MVZ\Tekeningen\CAD\Windkaarten\BG8375-RHD-ZZ-XX-DR-C-0001.dwg

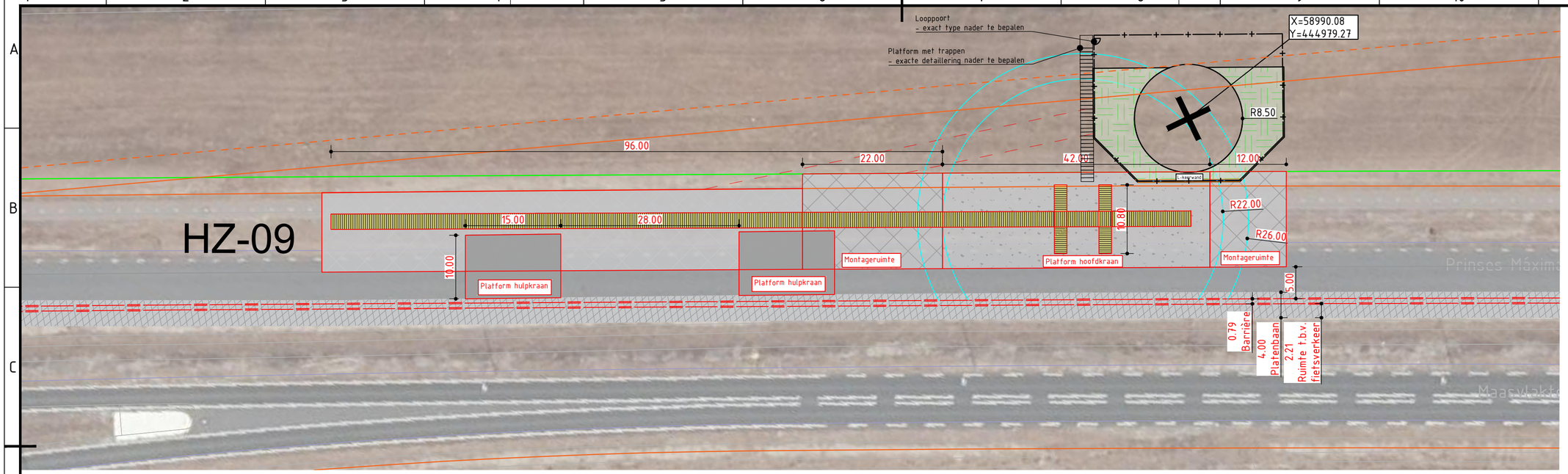

LEGEND

Harde zeewering

- Platform hoofdkraan
- Montageruimte
- Platform hulpkraan
- Verhard oppervlak
- Platenbaan
- Grondterp van gewapende grond
- Tijdelijke objecten
- Permanente objecten
- Gaashekwerk
- Barrier en Bouwveiligheidszone
- Bestemmingsplangrens
- Bestemmingsplangrens offset
- Draaicirkel kraan
- Oprit bouwweg
- Insteek talud

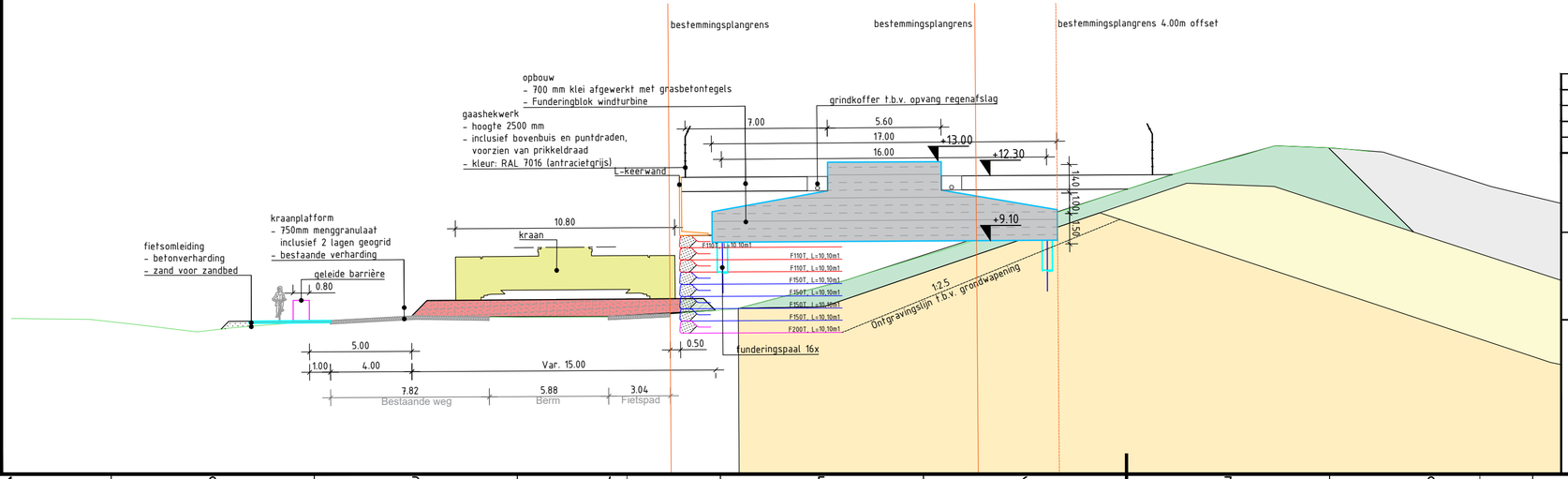

Verwijzing:

- Voor overzicht turbine locaties zie tekening C-0003 en C-0004
- Voor ontwerp bouwoprit zie tekening C-0006
- Voor ontwerp definitieve objecten zie tekening C-0101

versie	omschrijving	getekend	gecontroleerd	akkoord	datum
4.0	Gaashekwerk en locatie trappen toegevoegd	[redacted]			24-06-2020
3.0	Onderscheid tijdelijke en permanente objecten				08-06-2020
2.0	Definitief VO				29-05-2020
1.0	Eerste uitgave				22-04-2020

opdrachtgever
Eneco Wind B.V.

Eneco

project
Windpark Maasvlakte 2

Royal HaskoningDHV
Enhancing Society Together
HaskoningDHV Nederland B.V.
Transport & Planning

omschrijving
Kraanopstelplaatsen harde zeewering
Turbinelocatie HZ-09
Situering en dwarsprofiel type HZ-09

formaat	schaal	fase	bladnr.	van
A3.2	1:500/200	VO	9	10

documentstatus	documentversie
Definitief	4.0

projectnummer / tekeningnummer
BG8375-RHD-ZZ-XX-DR-C-0001

Filename: C:\Users\W10\Bos\BG8375 Technical\Data VIP W10\Tekeningen\CAD\Windkaarten\BG8375-RHD-ZZ-XX-DR-C-0001.dwg

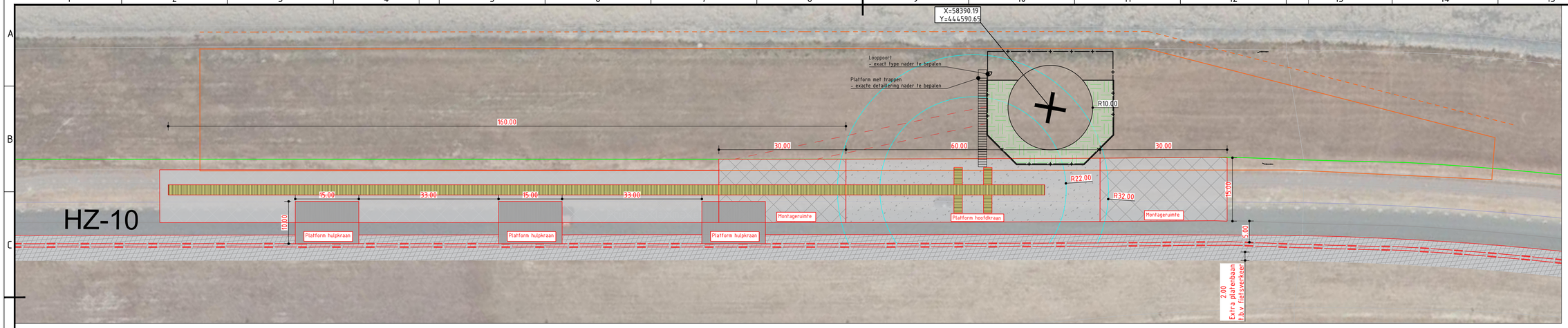

LEGEND

Harde zeewering

- Platform hoofdkraan
- Montageruimte
- Platform hulpkraan
- Verhard oppervlak
- Platenbaan
- Grondterp van gewapende grond
- Tijdelijke objecten
- Permanente objecten
- Gaashekwerk
- Barrier en Bouwveiligheidszone
- Bestemmingsplangrens
- Bestemmingsplangrens offset
- Draaicirkel kraan
- Oprit bouwweg
- Insteek talud

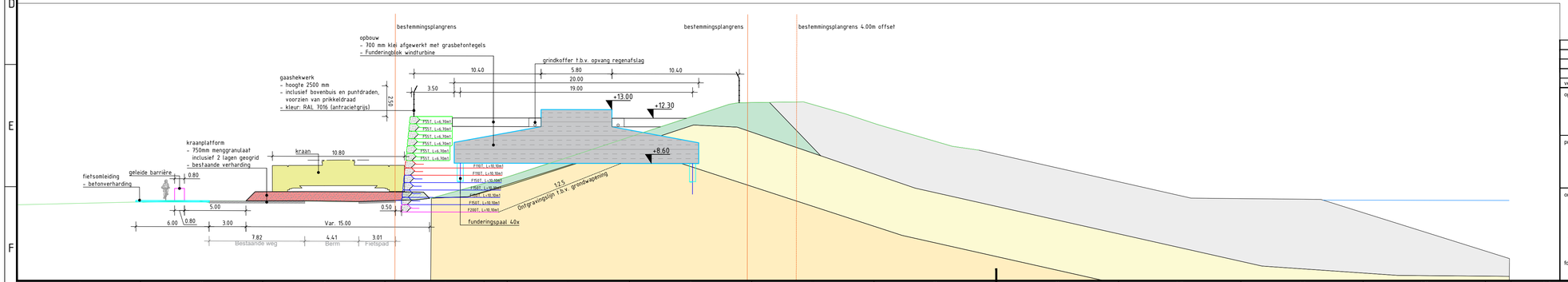

Verwijzing:

- Voor overzicht turbine locaties zie tekening C-0003 en C-0004
- Voor ontwerp bouwoprit zie tekening C-0006
- Voor ontwerp definitieve objecten zie tekening [redacted]

versie	omschrijving	getekend	gecontroleerd	akkoord	datum
4.0	Gaashekwerk en locatie trappen toegevoegd				24-06-2020
3.0	Onderscheid tijdelijke en permanente objecten				08-06-2020
2.0	Definitief VO				29-05-2020
1.0	Eerste uitgave				22-04-2020

opdrachtgever

Eneco Wind B.V.

Eneco

project

Windpark Maasvlakte 2

omschrijving

Kraanopstelplaatsen harde zeewering
Turbinelocatie HZ-10
Situering en dwarsprofiel type HZ-10

Royal HaskoningDHV
Enhancing Society Together

HaskoningDHV Nederland B.V.
Transport & Planning

formaat	schaal	fase	bladnr.	van
A3.2	1:500/200	VO	10	10

documentstatus	documentversie
Definitief	4.0

projectnummer / tekeningnummer

BG8375-RHD-ZZ-XX-DR-C-0001

Filename: C:\Users\RHDhumbaB\AppData\Local\Temp\AcPublish_19720\Drawings\C-0001 Kraanopstelplaatsen HZ-10.dwg