

RECLAME-UITINGEN

Struytse Hoek

juni 2020

ALGEMENE UITGANGSPUNTEN:

- Haakse reclameborden, afmetingen (720x510mm), altijd in het midden van een penant/ kolom plaatsen. Onderkant bord minimaal plaatsen op 2,3m vanaf het maaiveld
- Bestickering, algemeen plaatsen aan de bovenzijde van het glas op de begane grond. 1/4 van de hoogte mag bestickerd worden. (uitzonderingen hierop staan in dit document)
- Volledig dichtplakken van de etalage is niet toegestaan tenzij men vanuit het gebruik hier specifiek om vraagt. Daarnaast moet hiervoor toestemming worden gegeven door de VVE. Het volledig dichtplakken van de etalage mag niet ten koste gaan van de uitstraling, levendigheid en sociale veiligheid van het winkelcentrum.
- Reclame-uitingen zijn functie gebonden en dus alleen gekoppeld aan het bedrijf die in het pand gevestigd is
- Lichtreclames in de vorm van lichtbakken zijn niet toegestaan. De verlichting van doosletters is wel toegestaan mits statisch van aard, dat betekent dat wisselende, rollende of knipperende reclame niet is toegestaan. Bestaande lichtreclames mogen worden behouden totdat er sprake is van een nieuwe situatie
- Voor langs reclames wordt uitgegaan van doosletters

ALGEMEEN CONCEPT RECLAME-UITINGEN STRUYTSE HOECK:

Een belangrijk doel van de uitgangspunten voor de reclame-uitingen van de Struytse Hoek is het creëren van eenheid binnen het winkelgebied. Gekozen is voor een zekere terughoudendheid betreft reclame-uitingen. Deze terughoudendheid zorgt ervoor dat het gebied visueel ordelijk blijft.

Om deze ordelijkheid te houden moet er gebruik gemaakt worden van dezelfde standaard elementen. Standaard elementen zijn de haakse reclameborden, toepassing van doosletters en logo's waarbij de doos de vorm van de logo's volgt.

De plaatsing van de reclame is altijd op de gevel en mag niet boven de gevel uitkomen.



Standaard haakse reclamebord



bestickering

bestickering

ZONE 1

1. Zone met reclame bestickering geplaatst aan bovenzijde glas 25% van de hoogte van het glas. Hierbij geldt de toepassing van één reclamestrook per bedrijf.
2. Standaard (haakse) reclameborden

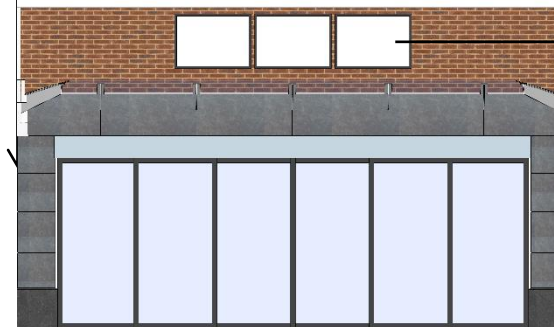

reclameborden

ZONE 2

1. Drie reclameborden in het midden van stramien geplaatst. Afmetingen: 1080x770mm, 50mm ruimte tussen borden. Deze borden zijn vormgegeven zoals de standaard haakse borden.

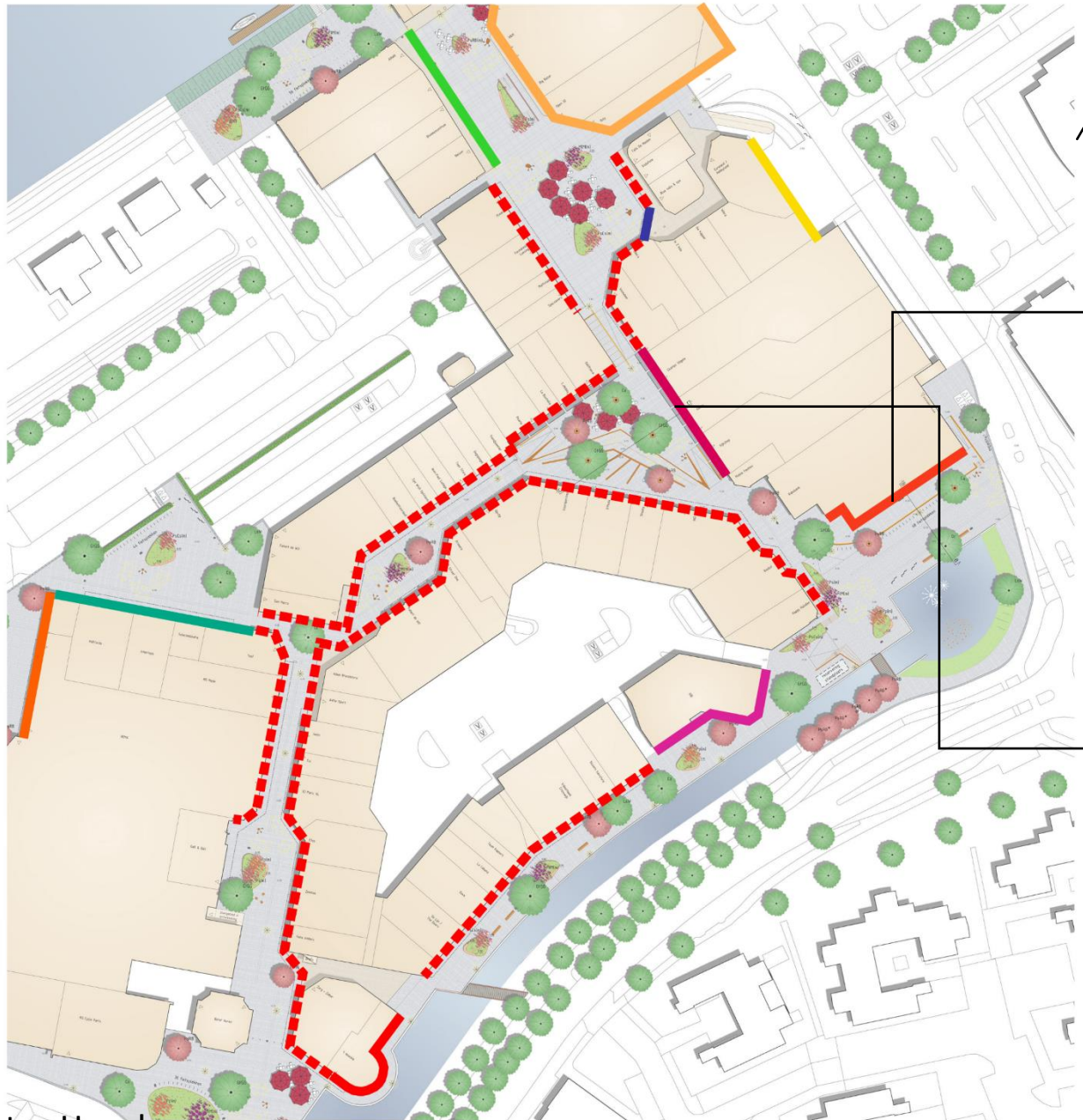

Doosletters (2700x500)

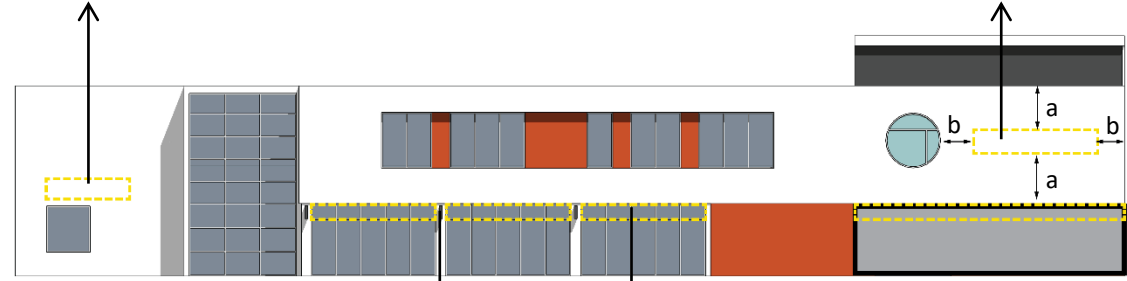

AANZICHT

ZONE 3

1. Zone met reclame bestickering geplaatst aan bovenzijde glas 25% van de hoogte van het glas
2. Standaard (haakse) reclameborden
3. Doosletters

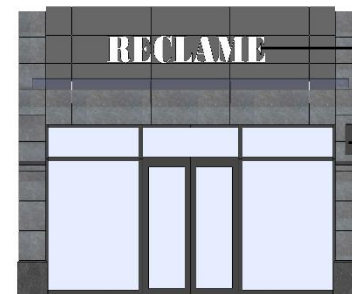

ZONE 4

1. Zone met reclame doosletters, in het midden, symmetrisch, boven entree geplaatst
Afmeting: breedte=2x breedte paneel, hoogte=1x hoogte paneel
2. Standaard (haakse) reclameborden

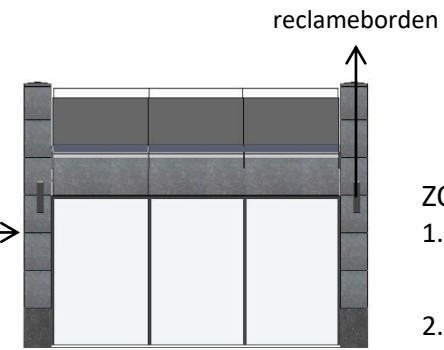
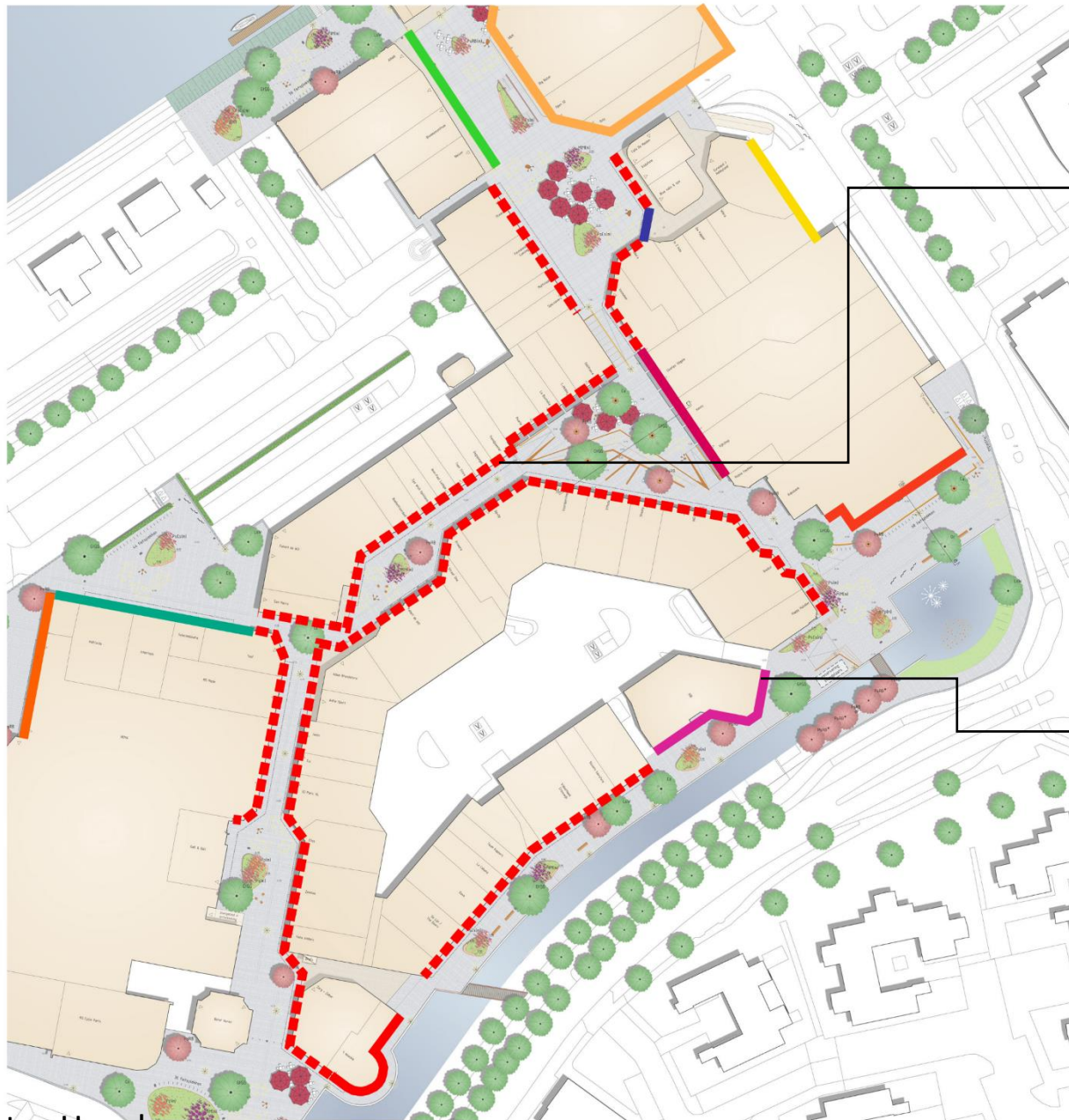

ZONE 5

1. Zone met reclame bestickering
25% van het glas kan bestickerd worden ten behoeve van reclame
2. Standaard (haakse) reclameborden



ZONE 6

1. Zone met reclame bestickering
50% van de aangeven kaders kan bestickerd worden ten behoeve van reclame. Hiervan mogen er maximaal twee hiervan per bedrijf gebruikt worden
2. Zone doosletters en logo's (bestaand)
gecentreerde geplaatst in aangegeven zone
3. Zone doosletters en logo's voor reclame van de verschillende bedrijven in het pand. Één per bedrijf

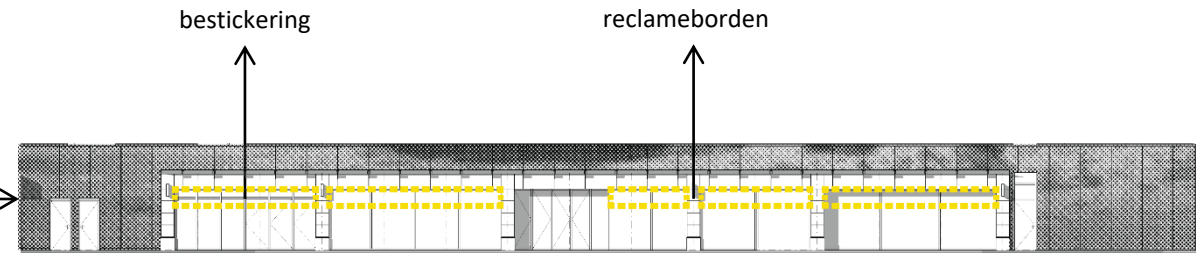

AANZICHT

ZONE 7

1. Zone met reclame bestickering geplaatst aan bovenzijde glas 25% van de hoogte van het glas
2. Standaard (haakse) reclameborden

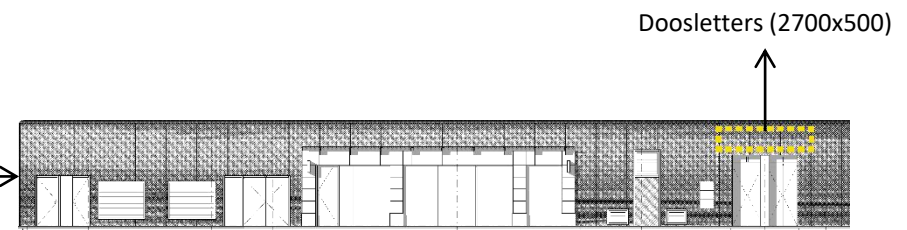

AANZICHT

ZONE 8

1. Doosletters, symmetrisch boven entree



LET OP, dit zijn veranderingen voor de toekomst.

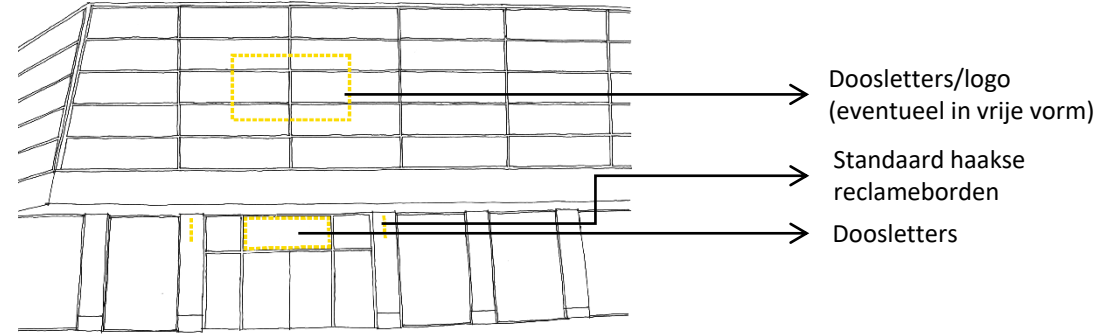

ZONE 9a

1. Doosletters bovenbouw (b=1x breedte paneel, h=2x hoogte paneel)
2. Standaard (haakse) reclameborden
3. Doosletters onderbouw (gecentreerd geplaatst binnen (glas)paneel boven toegangsdeuren)

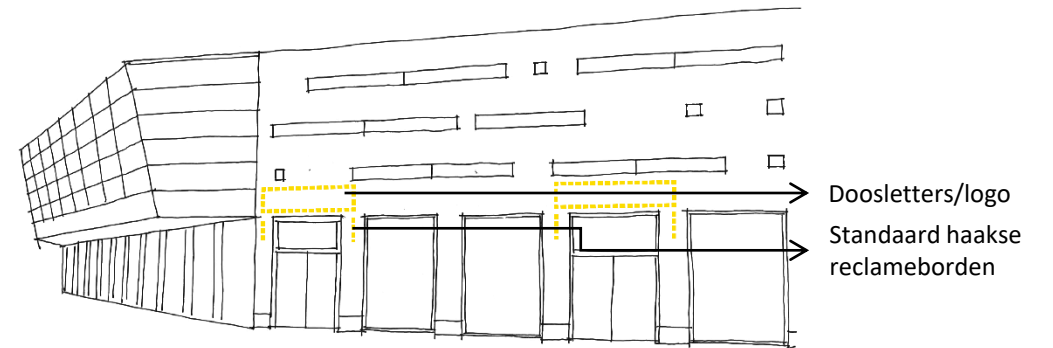

ZONE 9b

1. Doosletters gecentreerd geplaatst boven entreepui, maximale afmeting: breedte= pui+ halve penant aan beide zijden. h= tussen bovenkant entreekozijn en onderkant kozijn erboven minus 3 stenen aan de boven en onderzijde kozijnen.
2. Standaard (haakse) reclameborden



LET OP, dit zijn veranderingen voor de toekomst.

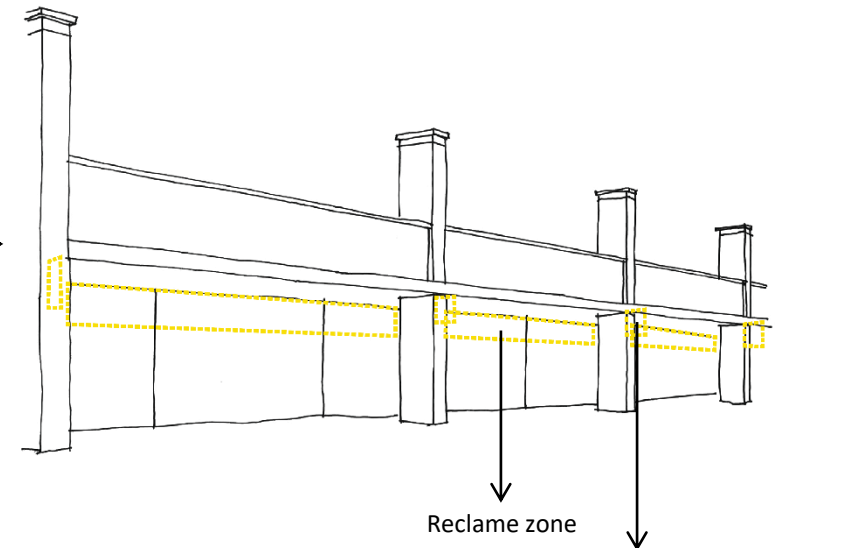

ZONE 10

1. Zone met reclame bestickering geplaatst aan bovenzijde glas 25% van de hoogte van het glas
2. Standaard (haakse) reclameborden

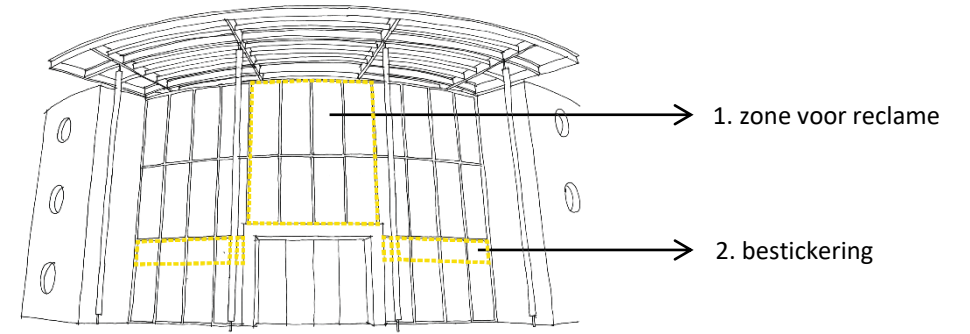
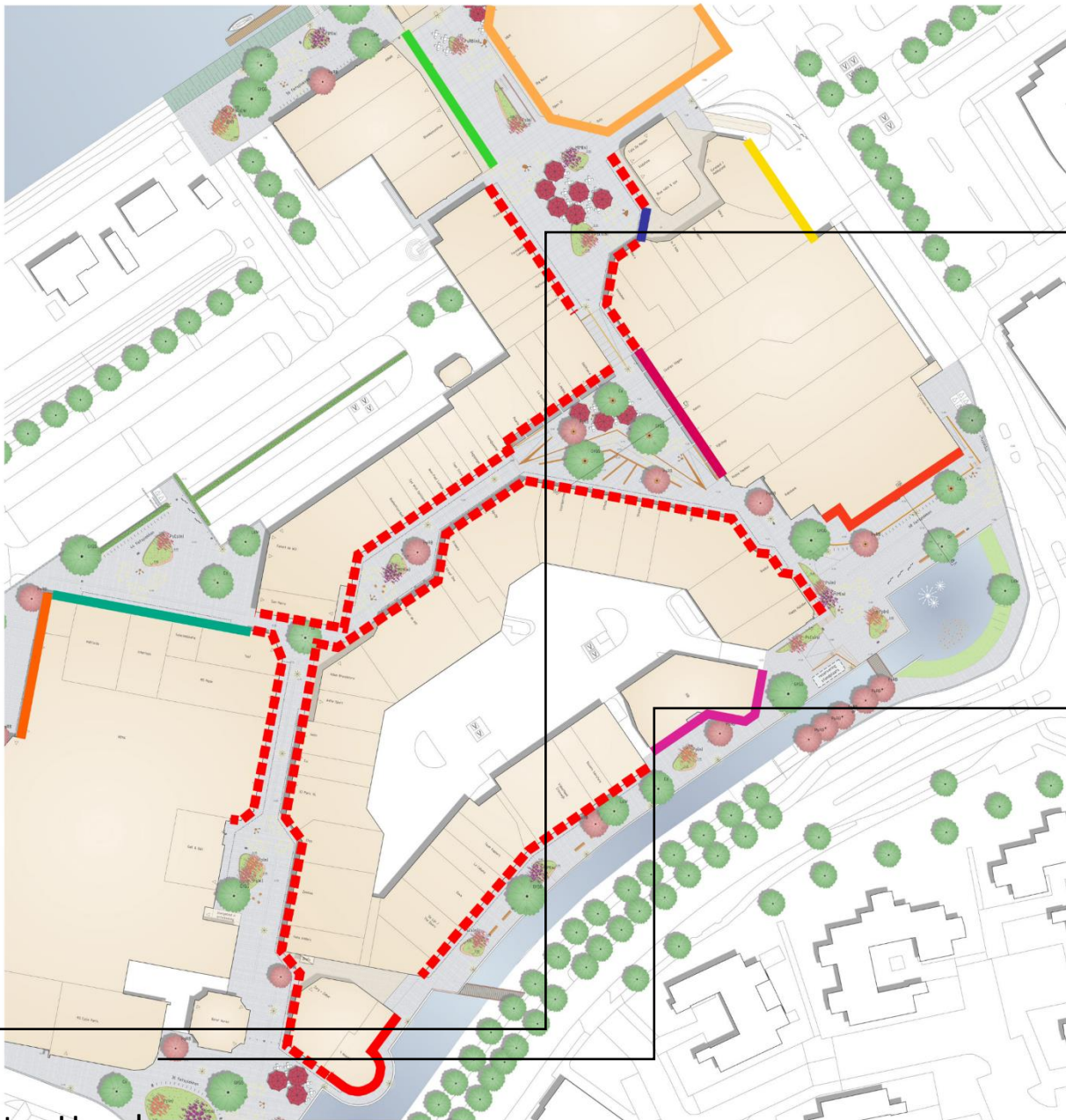

ZONE 11

1. Zone voor reclame
Reclame mag symmetrisch binnen deze zone geplaatst worden. De reclame mag maximaal 20% van het beschikbare oppervlakte bestrijken. Reclame moet in de vorm van doosletters of in de vorm van een 3d logo
2. Zone met reclame bestickering
geplaatst aan bovenzijde glas op de begane grond. 1/3 van het glas mag bestickerd worden.

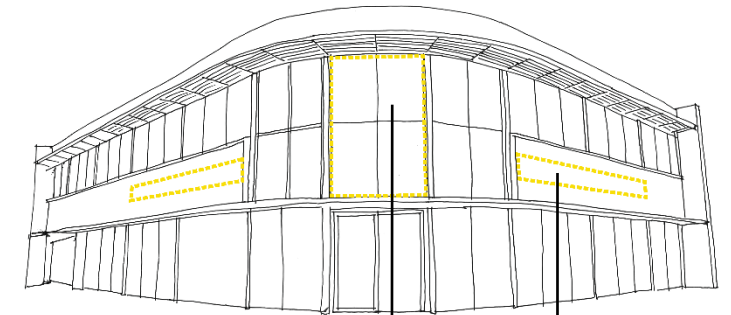

ZONE 12

1. Zone voor reclame
Reclame mag symmetrisch binnen deze zone geplaatst worden. De reclame mag maximaal 20% van het beschikbare oppervlakte bestrijken. Reclame moet in de vorm van doosletters of in de vorm van een 3d logo
2. Zone voor doosletters
in het midden geplaatst, h= 1/3 van de hoogte borstwering



1. doosletters

2. bestickering

3. Standaard haakse reclameborden

ZONE 13

1. Zone voor reclame
Reclame moet in de vorm van doosletters, deze moet symmetrisch boven de entree geplaatst worden ten minste drie stenen boven de betonlateien van de raamkozijnen.
2. Zone met reclame bestickering
geplaatst aan bovenzijde glas op de begane grond. 1/3 van het glas mag bestickerd worden.
3. Standaard haakse reclameborden



4. Wisselbare gekaderde reclameborden



2. bestickering

4. Wisselbare gekaderde reclameborden

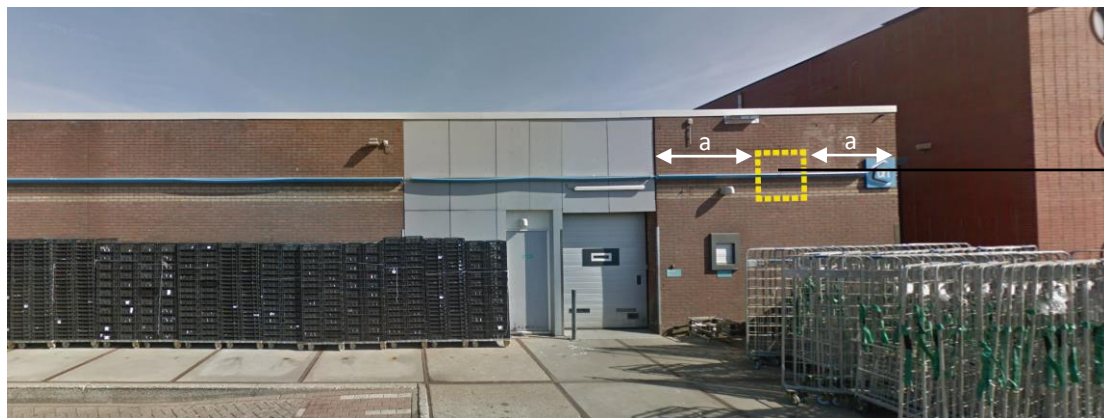

5. 3d logo

ZONE 14

1. Zone voor reclame
Reclame moet in de vorm van doosletters of in de vorm van een 3d logo. Deze reclame moet op afstand worden geplaatst ten opzichte van luifeldak en hoek
2. Zone met reclame bestickering
geplaatst aan bovenzijde glas op de begane grond. 1/3 van het glas mag bestickerd worden.
3. Standaard haakse reclameborden
4. Verwisselbare ingekaderde reclameborden (vierkant 1500x1500mm) ten behoeve van productposters, materiaal en uitstraling zoals standaard haakse reclameborden
5. Mogelijkheid voor plaatsing 3d logo symmetrisch ten opzichte van het gevelvlak, binnen een kader van 900x900mm.

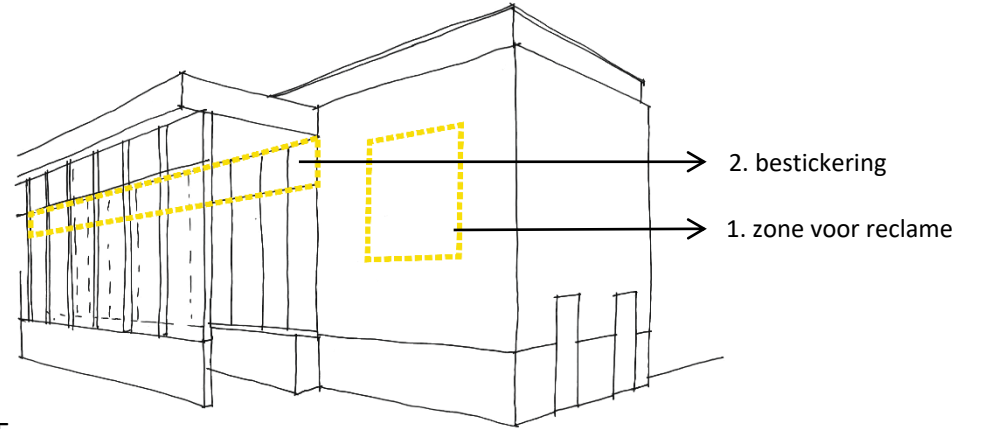

ZONE 15

1. **Zone voor reclame**
Reclame mag symmetrisch binnen deze zone geplaatst worden. De afmetingen zijn globaal bepaald volgens bovenstaande verdeling. Reclame moet in de vorm van doosletters of in de vorm van een 3d logo
2. **Zone met reclame bestickering**
geplaatst aan bovenzijde glas op de begane grond. 1/3 van het glas mag bestickerd worden.

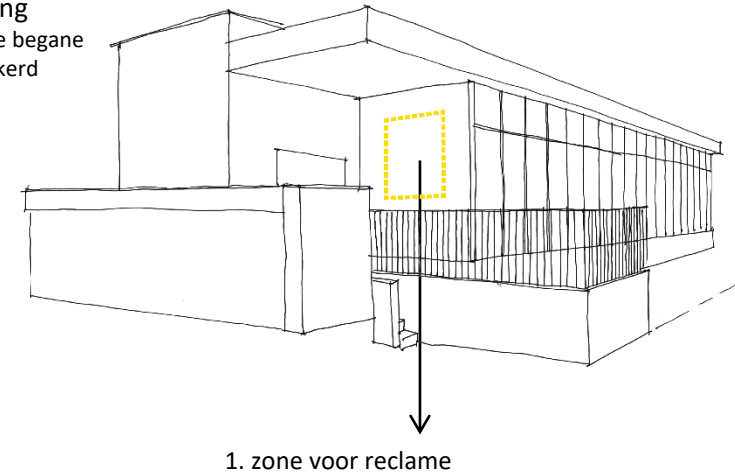



2. Zone voor reclame (doosletters of 3d logo)

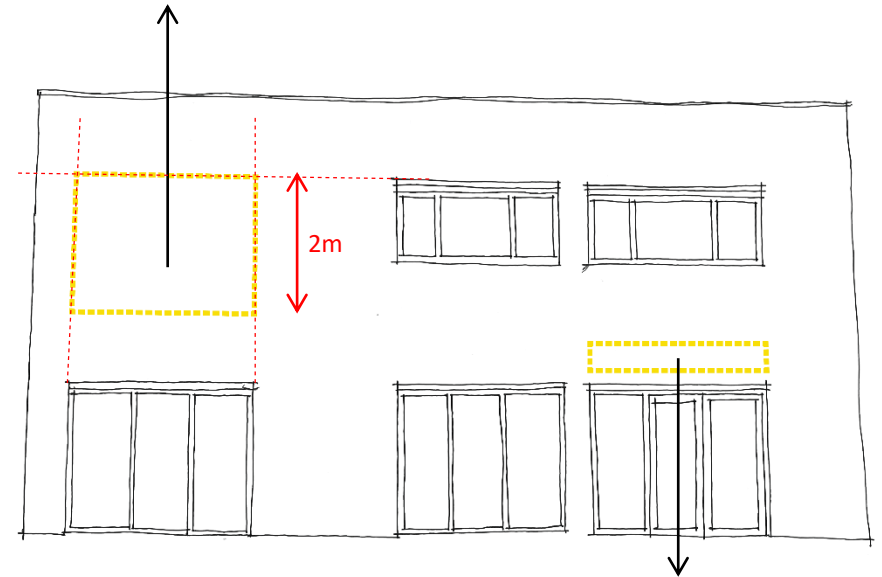

1. zone voor reclame (doosletters)

ZONE 16

1. Zone voor reclame (doosletters)
Reclame mag symmetrisch binnen deze zone geplaatst worden. Hoogte doosletters mag maximaal 400mm hoog zijn.
2. Zone voor reclame (doosletters of 3d logo)
Reclame mag symmetrisch binnen deze zone geplaatst worden. De reclame mag maximaal 20% van het beschikbare oppervlakte bestrijken.