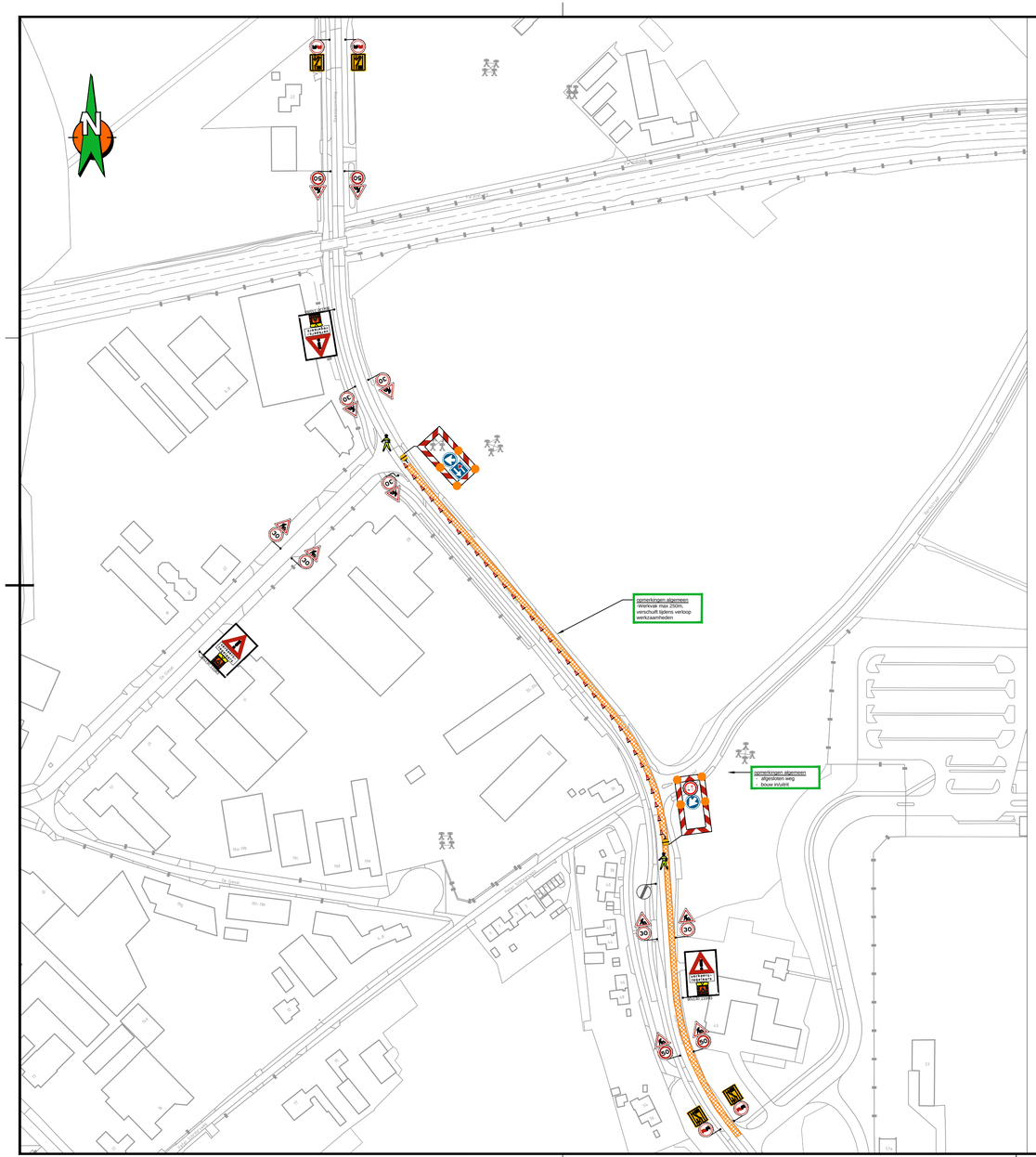

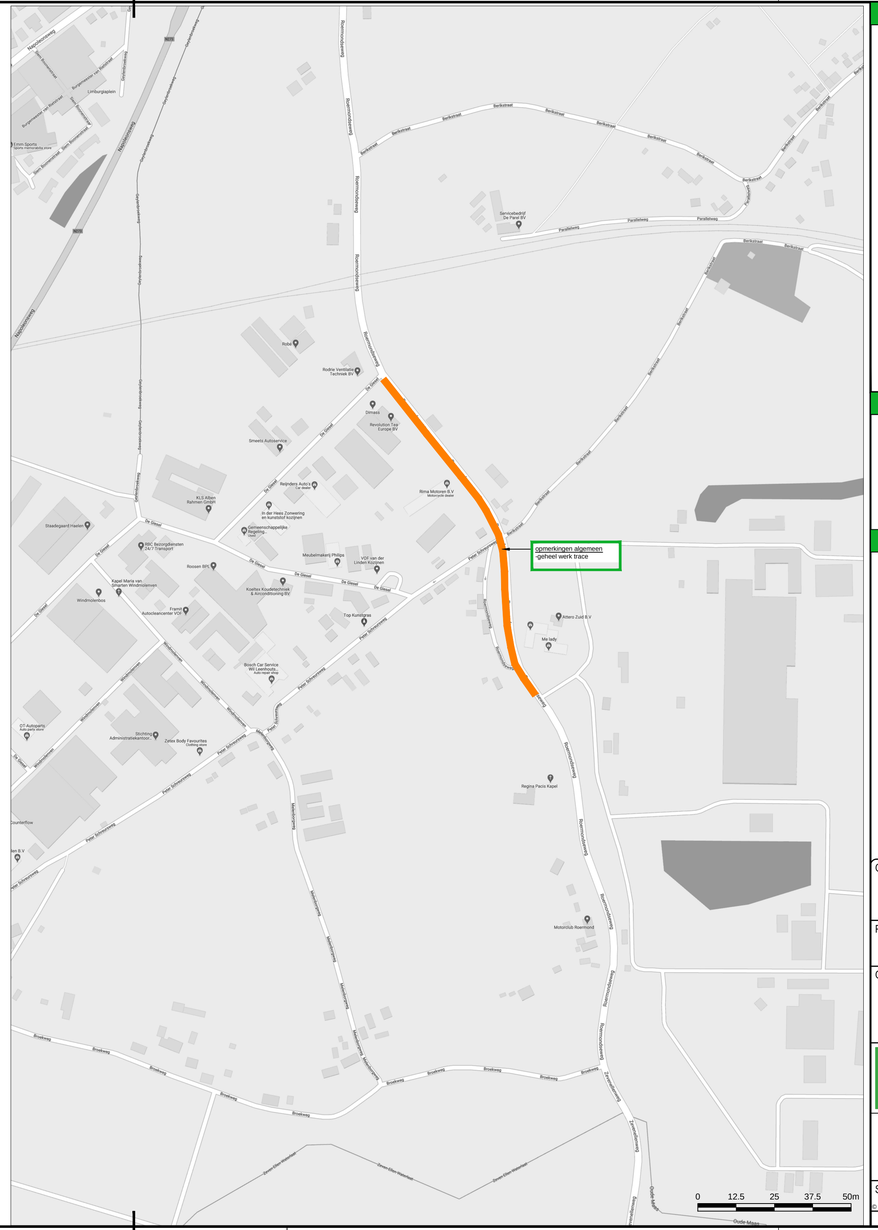

Locatie

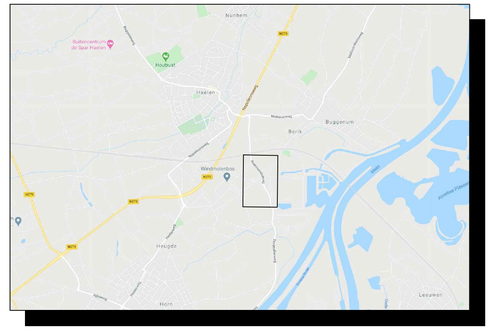

Opmerkingen

- Bij ernstige verkeershinder (afsluitingen e.d.)
  min. 2 weken voor aanvang werk infoborden plaatsen.
- Conflicterende bewegwijzering en bebording afplakken indien
  werkzaamheden langer dan 24h.
  (bij gebruik van tape mag het af te plakken bord niet beschadigd raken)
- Voor maatvoering (zover niet is aangegeven), maten hanteren zoals
  vermeld in de publicaties werk in uitvoering 96a en 96b van de CROW.

Legenda

werkvak

pijlbord, reflectieklasse III

RVV bord
reflectieklasse III

aantal	voorbeeld
2	
2	
1	
1	
3	
1	
7	
4	
2	
33	

Opdrachtgever:

Project: Roermondseweg te Haelen
Fase 4

Omschrijving: Situatietekening verkeersmaatregelen afzettings/omleidingsplan

bam infra

BAM Infra Verkeerstechniek bv
Vestiging: Plantijnweg 32
4334 BB Colijnsplaat
Postadres: Postbus 1 4330 AA Middelburg
Telefoon: 0345 - 54 74 74
Internet: www.baminfra.nl info@baminfra.nl

Schaal: 1:1000	Opgesteld: Geldhof, Martin	Paraaf: Datum: 28-9-2020
Blad nummer: 1 van 1	Gecontroleerd:	Paraaf: Datum:
Formaat: A2.1	Vrijgegeven:	Paraaf: Datum:
Tekeningnummer: COP.00625.03.65/004		
Status: CONCEPT	Versie: A1.2	Datum: 28 september 2020

© copyright

P:\HOK\A\Projecten\COP.00625 BAM Infra E&W Limburg 2019\COP.00625.03.65 Haelen Roermondseweg\04. Werktekeningen\COP.00625.03.65_004_A1.2.dwg

Deze tekening is auteursrechtelijk beschermd. Het is niet toegestaan deze tekening te kopiëren, te verspreiden of ter beschikking te stellen aan derden zonder voorafgaande schriftelijke toestemming van de BAM Infra Verkeerstechniek bv en een geldige opdracht van de opdrachtgever.