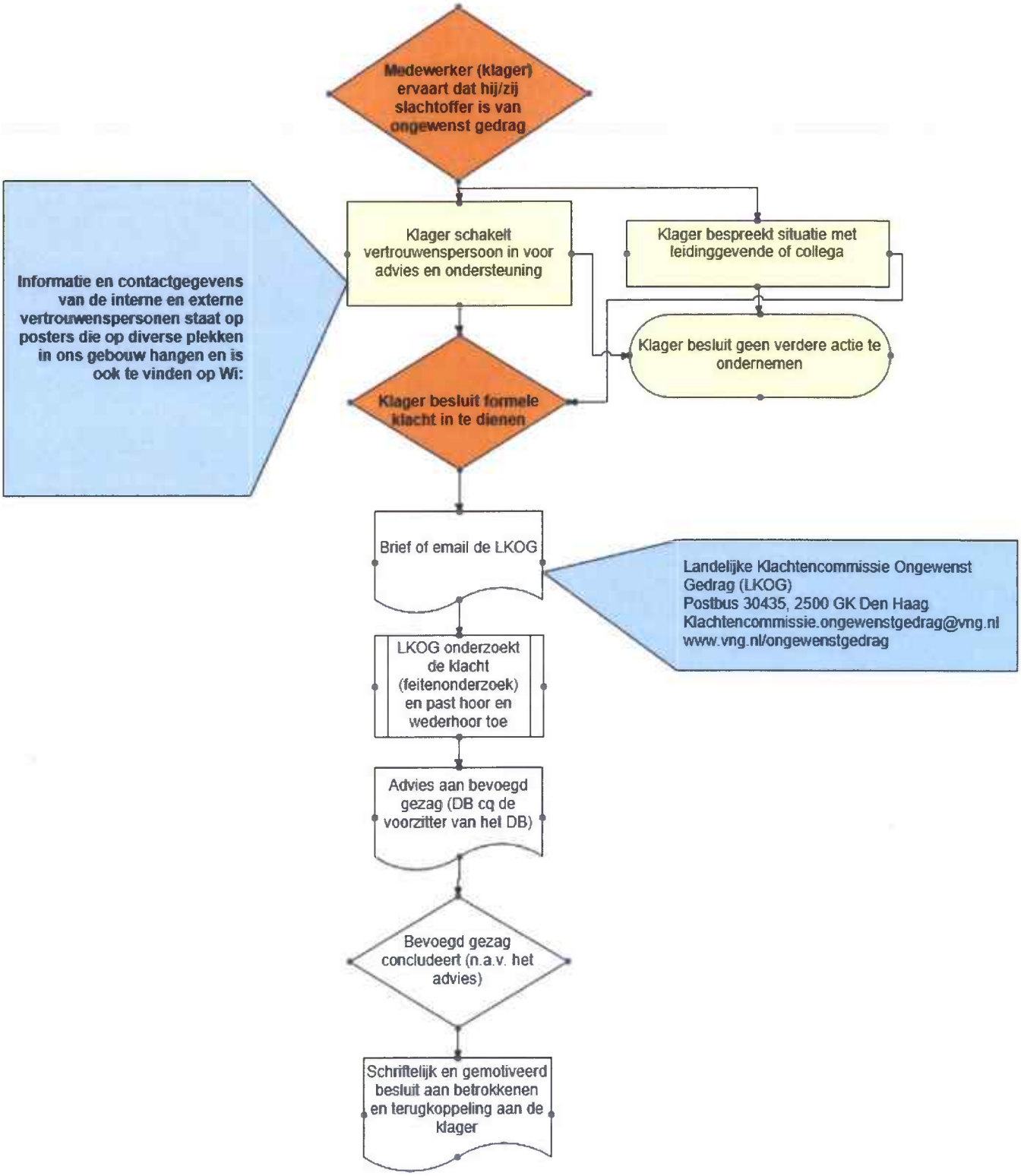
Werk Saam
westfriesland
Medewerker (klager) ervaart dat hij/zij slachtoffer is van ongewenst gedrag
Informatie en contactgegevens van de interne en externe vertrouwenspersonen staat op posters die op diverse plekken in ons gebouw hangen en is ook te vinden op Wi:
Klager schakelt vertrouwenspersoon in voor advies en ondersteuning
Klager bespreekt situatie met leidinggevende of collega
Klager besluit geen verdere actie te ondernemen
Klager besluit formele klacht in te dienen
Brief of email de LKOG
Landelijke Klachtencommissie Ongewenst Gedrag (LKOG)
Postbus 30435, 2500 GK Den Haag
Klachtencommissie.ongewenstgedrag@vng.nl
www.vng.nl/ongewenstgedrag
LKOG onderzoekt de klacht (feitenonderzoek) en past hoor en wederhoor toe
Advies aan bevoegd gezag (DB cq de voorzitter van het DB)
Bevoegd gezag concludeert (n.a.v. het advies)
Schriftelijk en gemotiveerd besluit aan betrokkenen en terugkoppeling aan de klager