

**Provincie Overijssel**

Luttenbergstraat 2  
 Postbus 10078  
 8000 GB Zwolle  
 Telefoon 038 499 88 99  
 Fax 038 425 48 88  
 overijssel.nl  
 postbus@overijssel.nl

KvK 51048329  
 IBAN NL45 RABO 0397 3411 21

**Inlichtingen bij**

telefoon [redacted]  
 [redacted]@overijssel.nl  
 Zaaknummer 5585969

[redacted]  
 De heer [redacted]  
 Postbus 2  
 7490 AA DELDEN

Datum	Kenmerk	Bijlagen	Uw brief	Uw kenmerk
29.01.2020	2020/0020470	1		

Onderwerp: ontheffing houtopstanden Wet Natuurbescherming

Geachte heer [redacted],

U heeft een aanvraag voor een compensatie van de herplantplicht bij ons ingediend. Deze hebben wij op 7 november 2019 ontvangen. Volgens het aanvraagformulier bent u de eigenaar van de grond waarop de gevelde houtopstanden zijn gelegen en bent u ook eigenaar van de gronden waarop de aangevraagde compensatiepercelen zijn gelegen. De aangevraagde compensatie heeft betrekking op de herplantplicht van 0,64 ha die van toepassing is naar aanleiding van ons schrijven van 18 september 2019 (kenmerk2019/0206342) en de nog openstaande herplantplicht met registratienummer KAP/04/10/194 met een oppervlakte van 0,35 ha. In totaal dient er daarom 0,99 ha te worden gecompenseerd. In deze brief stellen wij op de hoogte van onze beslissing.

**U krijgt toestemming om op de percelen te herbeplanten zoals in de aanvraag is opgenomen**

Hieronder vindt u de gegevens van de percelen waar de houtopstanden zijn geveld en de percelen waarop herbeplant zal worden. In bijlage 1 zijn de aangevraagde compensatiepercelen op kaart weergegeven. In bijlage 2 zijn de oppervlaktes per compensatieperceel aangegeven.

De gemelde compensatie voldoet aan de eisen die wij stellen aan een herbeplanting op andere gronden (artikel 7.3.5 van onze Omgevingsverordening).

<i>Gevelde percelen</i>				<i>Compensatie percelen</i>	
Oppervlakte	Boomsort	Leeftijd	Kadastrale gegevens	Oppervlakte	Kadastrale gegevens
0,64 ha kenmerk 2019/0206342	Divers Loofhout en naaldhout	20-50 jr	Hof van Twente B2271	0,1046	Borne E 6458
0,35 ha kenmerk KAP/04/10/194			Ambt Delden B319	0,1854	Borne E 6093
				0,1100	Borne E 2544
				0,0277	Borne E 2544
				0,0837	Borne E 2522
				0,0917	Borne E 2827
				0,0752	Borne E 2825
				0,0593	Borne E 2825
				0,1413	Borne E 5048
				0,0450	Borne E 5050
				0,1200	Delden H746
				Totaal 1,0439 ha	

### **Wij namen dit besluit op basis van de volgende 7 argumenten**

1. Er is geen sprake van een oude bosgroeiplaats. De houtopstanden zijn destijds aangeplant/natuurlijk opgeslagen op heidegrond/landbouwgrond.
2. Door de kap zullen cultuurhistorische- (historisch park bij kasteel Twickel) en natuurwaarden (uitbreiding heideterrein voormalig Nbwet gebied Braamhaarsveld) worden hersteld.
3. De gevelde houtopstanden waren onderdeel van een boskern. Als compensatie zullen er meerdere houtsingels worden ingeplant. Door de aanplant van deze houtsingels zullen op de plaats van herplant hoge landschappelijke waarden worden bewerkstelligd. Daarom is in dit geval conform onze omgevingsverordening sprake van bijzondere omstandigheden. (omgevingsverordening artikel 7.3.5 lid 5).
4. Op de compensatiepercelen is momenteel nog geen (aangeslagen) houtopstanden aanwezig die onder de Wnb vallen.
5. De aangedragen compensatiepercelen zijn vrij van (natuur)compensatieverplichtingen die ontstaan zijn vanuit andere wet- en regelgeving.
6. De gevelde houtopstanden liggen niet in een Natura-2000 gebied.
7. De oppervlakte van herplant is ten minste even groot als de gevelde oppervlakte.

### **Binnen drie jaar na de velling moeten de compensatiepercelen zijn ingeplant**

Binnen drie jaar na het vellen van de houtopstanden moeten op een bosbouwkundig verantwoorde wijze de aangevraagde compensatie percelen zijn ingeplant. In artikel 7.3.4 van de Omgevingsverordening Overijssel, staat wat wij bedoelen met het begrip bosbouwkundig verantwoorde herbepanting. Deze verordening staat op onze website ([www.overijssel.nl](http://www.overijssel.nl)).

### **Beoordeelt u zelf of er nog andere wettelijke regels bij deze compensatie van de herplantplicht gelden**

Vaak zijn er nog andere wettelijke regels van toepassing bij de compensatie van een houtopstand. Dit is aan de orde als de compensatie effect heeft op beschermde soorten of Natura2000-gebieden. Dan is er nog een aanvullende ontheffing of vergunning nodig. Dat betekent dat u het compensatieperceel dan pas mag inplanten als hierover beslist is. Informatie hierover kunt u inwinnen bij de provincie. In veel gevallen zijn bij een compensatie van de herplantplicht ook nog Gemeentelijke regels van toepassing. U kunt hierbij denken aan een gemeentelijke verordeningen en het bestemmingsplan. Informatie hierover kunt u inwinnen bij de gemeente.

### **Leges**

U bent voor het in behandeling nemen van uw aanvraag leges verschuldigd<sup>1</sup>. De verschuldigde leges zijn:

<b>Artikel Code</b>	<b>Artikel omschrijving</b>	<b>Totaal leges</b>	<b>Leges bedrag</b>
<b>7.8.3</b>	<b>Compensatie van de herplantplicht</b>		<b>€ 421,00</b>

Voor betaling van dit bedrag ontvangt u een factuur. Op deze factuur staat tevens vermeld hoe u eventueel bezwaar kunt aantekenen tegen de hoogte van het legesbedrag en de gehanteerde grondslagen.

---

<sup>1</sup> Belastingverordening Overijssel

### Vragen

Heeft u vragen? Belt u dan met [REDACTED], te bereiken tijdens kantooruren op nummer [REDACTED]. Schrijft u ons een brief of e-mail? Behandel dan één onderwerp per brief of e-mail. Wilt u ook het zaaknummer Z-HZ\_O\_WNBHO-2019-004363 vermelden? Op die manier kunnen wij sneller op uw vraag of opmerking reageren.

Met vriendelijke groet,  
namens Gedeputeerde Staten van Overijssel,

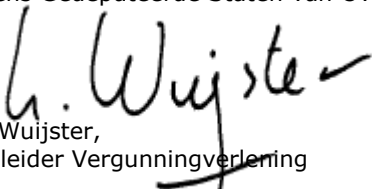
  
Lars Wuijster,  
teamleider Vergunningverlening

### **Als u het niet eens bent met dit besluit kunt u bezwaar maken, als u belanghebbende bent.**

Stuurt u dan een bezwaarschrift aan ons. Wij controleren dan of wij een juist besluit hebben genomen.

### **Uw bezwaarschrift is een brief die aan een aantal eisen moet voldoen.**

De wet stelt eisen aan uw bezwaarschrift. Die eisen zijn:

1. U zegt met welk besluit u het niet eens bent. Dit doet u door in uw bezwaarschrift het kenmerk te vermelden dat op onze brief staat.
2. U zegt waarom u het niet eens bent met dit besluit.
3. U zet uw naam, adres, handtekening en de datum op uw bezwaarschrift.
4. U verstuurt het bezwaarschrift op tijd. Op onze brief staat een verzenddatum. U stuurt ons binnen zes weken na die datum uw bezwaarschrift.

### **Uw bezwaarschrift kunt u op 3 manieren aan ons versturen.**

1. Met de post naar: Gedeputeerde Staten van Overijssel, Team Juridische zaken, Postbus 10078, 8000 GB Zwolle.
2. Via internet. U gebruikt daarvoor ons digitale bezwaarformulier. U vindt het formulier via <https://forms.overijssel.nl/bezwaar-klacht/bezwaar-beslissing/>.
3. Met een faxbericht. Het faxnummer van het team Juridische Zaken is: 038 – 425 48 02.

### **Wat als u niet kunt wachten tot er een nieuw besluit is genomen?**

Ook als u bezwaar maakt treedt dit besluit gewoon in werking. Dat kan vervelende gevolgen voor u hebben. U kunt de rechtbank dan vragen een voorlopige beslissing te nemen, door een zogeheten 'voorlopige voorziening' aan te vragen. Dit is een aparte procedure die loopt naast de door u gestarte bezwaarprocedure. Voor de behandeling van uw verzoek om een voorlopige voorziening betaalt u een bedrag. De rechter kan beslissen dat wij dat bedrag aan u moeten vergoeden. Voor informatie over het indienen van een verzoek belt u met de Rechtbank Overijssel: 088 – 361 55 55.

**BIJLAGE 1: Compensatielocaties 1 t/m 10**

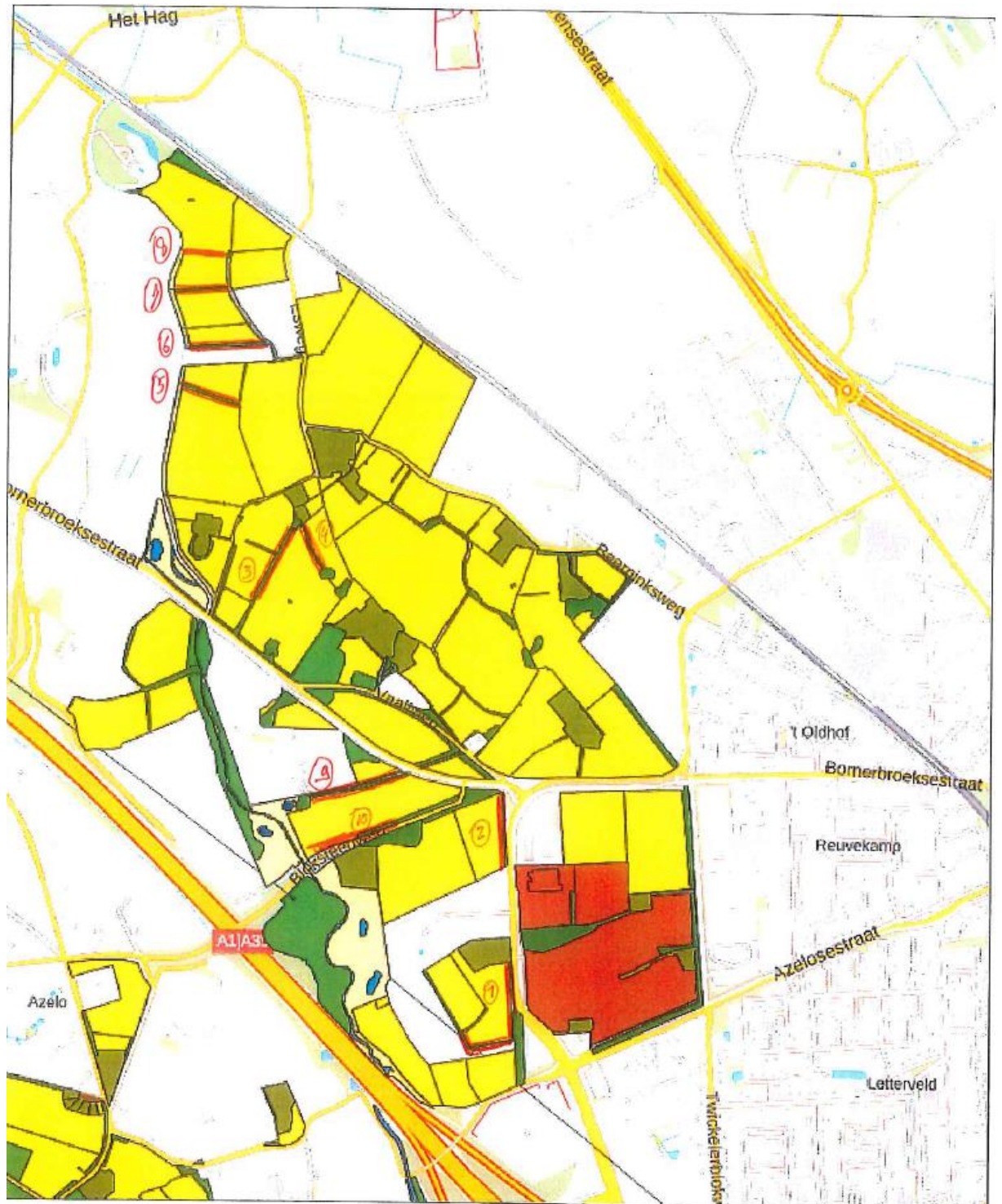

**BJILAGE 1: Compensatielocatie 11**

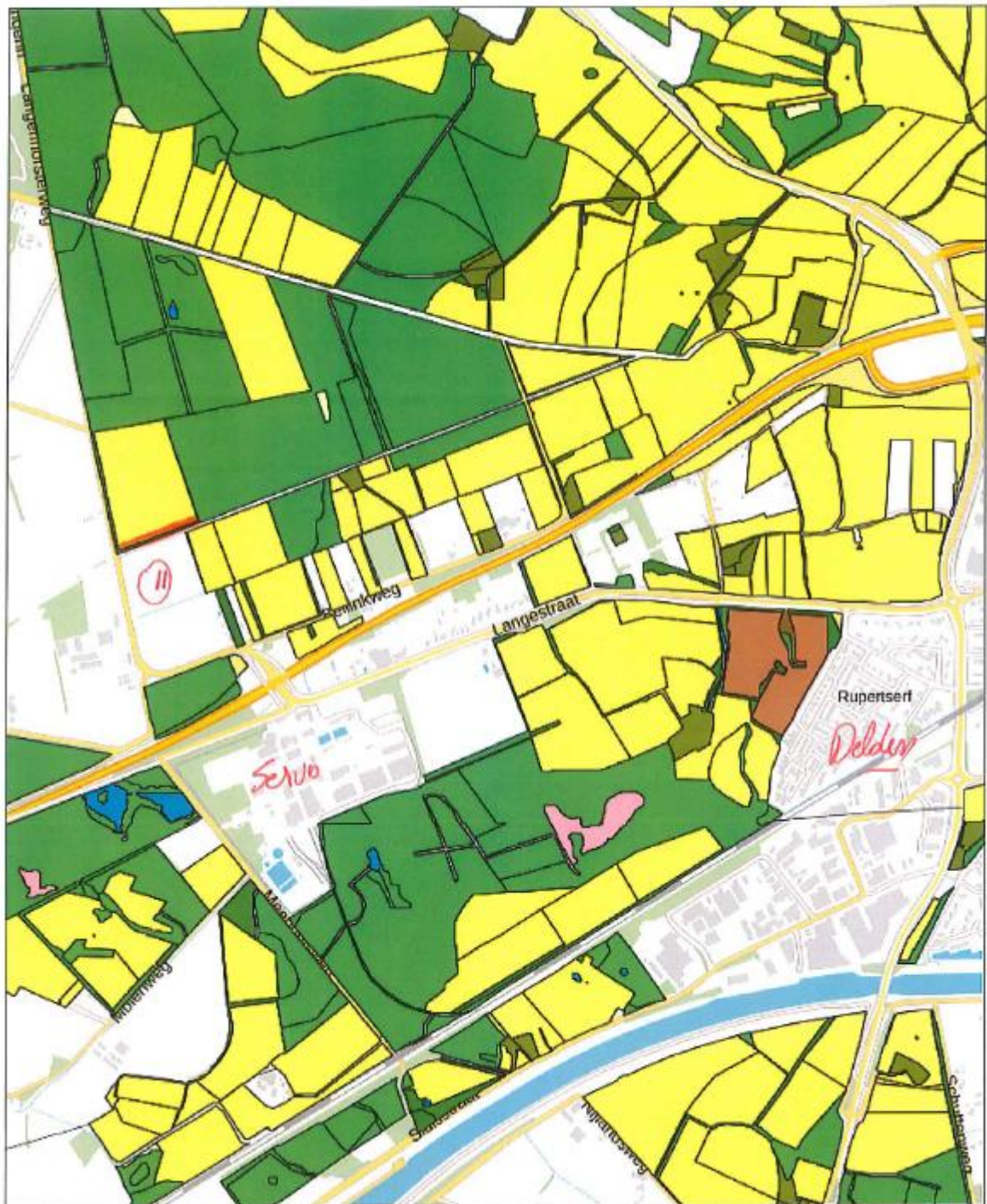

**BIJLAGE 2 : Overzicht oppervlakte per compensatielocatie**

Overzicht boscompensatie Schijvenweg (kenmerk brief provincie 2019/0206342)		
Te compenseren opp 0,64 ha (64 are)		
Compenceren met nieuwe landschapselementen (Zenderen)		
volgnr	opp	omschr
1	0,1046	Verbinding tussen bestaande landschapselementen t.o. politie trainingscentrum
2	0,1854	Verbinding tussen bestaande landschapselementen t.o. politie trainingscentrum
3	0,11	Verbinding tussen bestaande landschapselementen tussen Bornebroekse straat en erve Klein Nijhof
4	0,0277	Verbinding tussen bestaande landschapselementen tussen Gr Leferink en erve Klein Nijhof
5	0,0837	Verbinding tussen beekdal en es / stijlrand
6	0,0917	Verbinding tussen beekdal en es / stijlrand
7	0,0752	Verbinding tussen beekdal en es / stijlrand
8	0,0593	Verbinding tussen beekdal en es / stijlrand
9	0,1413	Verbinding tussen bestaande landschapselementen van Bornebroekse straat naar Zagerij Geelen
10	0,045	Verbinding tussen bestaande landschapselementen van Azelerbeek richting N/Oosten
11	0,12	Verbinding tussen bestaande landschapselement en bos Wicherinksweg
	1,0439	Totaal.