

DETAILS

1 t/m 8

ALLE MATEN IN HET WERK TE CONTROLEREN

Project: Nieuwbouw plan - 2/1-kap woning
Valkseweg 17, 3771 RC Barneveld

Opdrachtgever: Fam. G. van Wikselaar
Hoonweg 15, 3771 PH Barneveld

Projectcode: GWNW-02

Onderdeel: Omgevingsvergunning
Details

Datum: 22-10-2019

Schaal: 1:10

Octek
Förmal

Omgevingsdienst
De Vallei

SvE

A4

Behoort bij besluit van
Omgevingsdienst
De Vallei
Kenmerk: 2019W0502
17-09-2019

VAN ENGELNHOVEN
ARCHITECT

Boemhof 30
3907 JC Veenendaal

T 0318-306198
M 06-12837786

E info@vearchitect.com
W www.vearchitect.com

Blad: B-03 - Voorblad

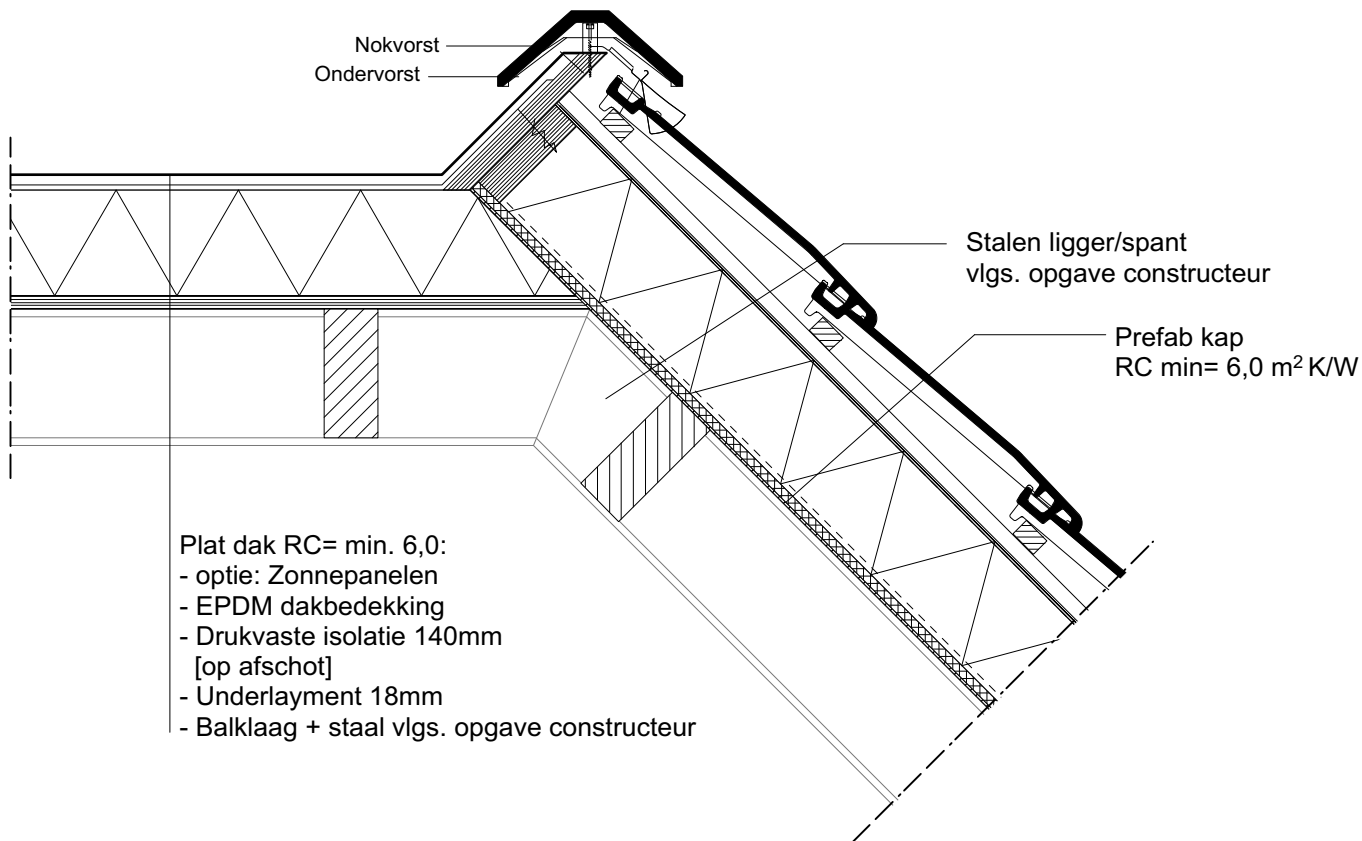

- Plat dak RC= min. 6,0:
- optie: Zonnepanelen
 - EPDM dakbedekking
 - Drukvaste isolatie 140mm [op afschot]
 - Underlayment 18mm
 - Balklaag + staal vlg. opgave constructeur

ALLE MATEN IN HET WERK TE CONTROLEREN

Project: Nieuwbouw plan - 2/1-kap woning
Valkseweg 17, 3771 RC Barneveld

Opdrachtgever: Fam. G. van Wikselaar
Hoorweg 15, 3771 PH Barneveld

Projectcode: GWNW-02

Onderdeel: Omgevingsvergunning
Details

Datum: 22-10-2019

Schaal: 1:10

SV E

A4

Behoort bij besluit van
Omgevingsdienst
De Vallei
Kenmerk: 2019W0502
17-09-2019



Blad: Detail 1

Boemhof 30 T 0318-306198 E info@vearchitect.com
3907 JC Veenendaal M 06-12837786 W www.vearchitect.com

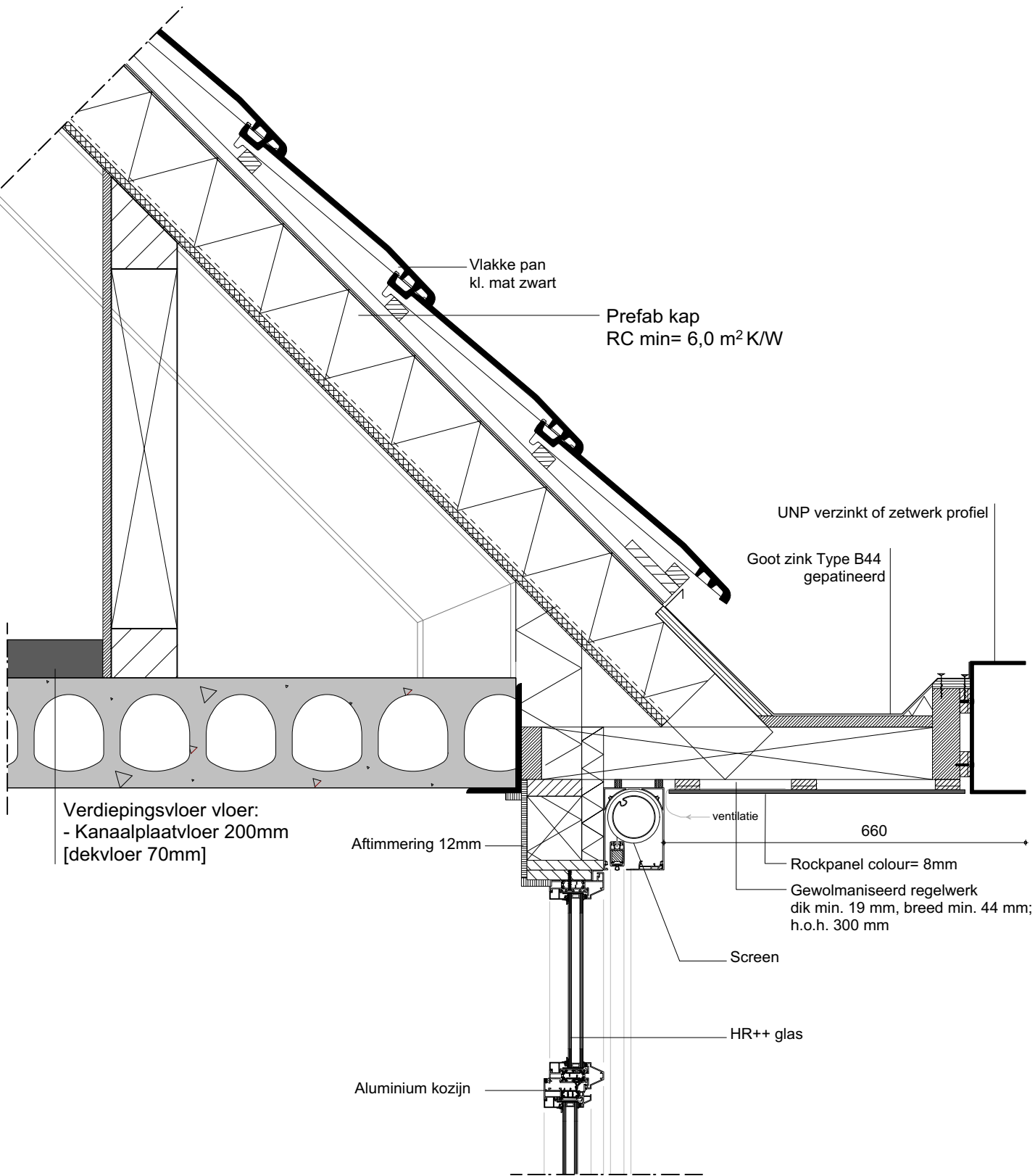

ALLE MATEN IN HET WERK TE CONTROLEREN

Project: Nieuwbouw plan - 2/1-kap woning
 Valkseweg 17, 3771 RC Barneveld

Opdrachtgever: Fam. G. van Wikselaar
 Hoonweg 15, 3771 PH Barneveld

Projectcode: GWNW-02

Onderdeel: Omgevingsvergunning
 Details

Datum: 22-10-2019
 Schaal: 1:10
 SvE
 A4

Behoort bij besluit van
 Omgevingsdienst
 De Vallei
 Kenmerk: 2019W0502
 17-09-2019

VAN ENGELHOF
 ARCHITECT

Boesmahof 30 T 0318-306198 E info@vearchitect.com
 3907 JC Veenendaal M 06-12837786 W www.vearchitect.com

Blad: Detail 2

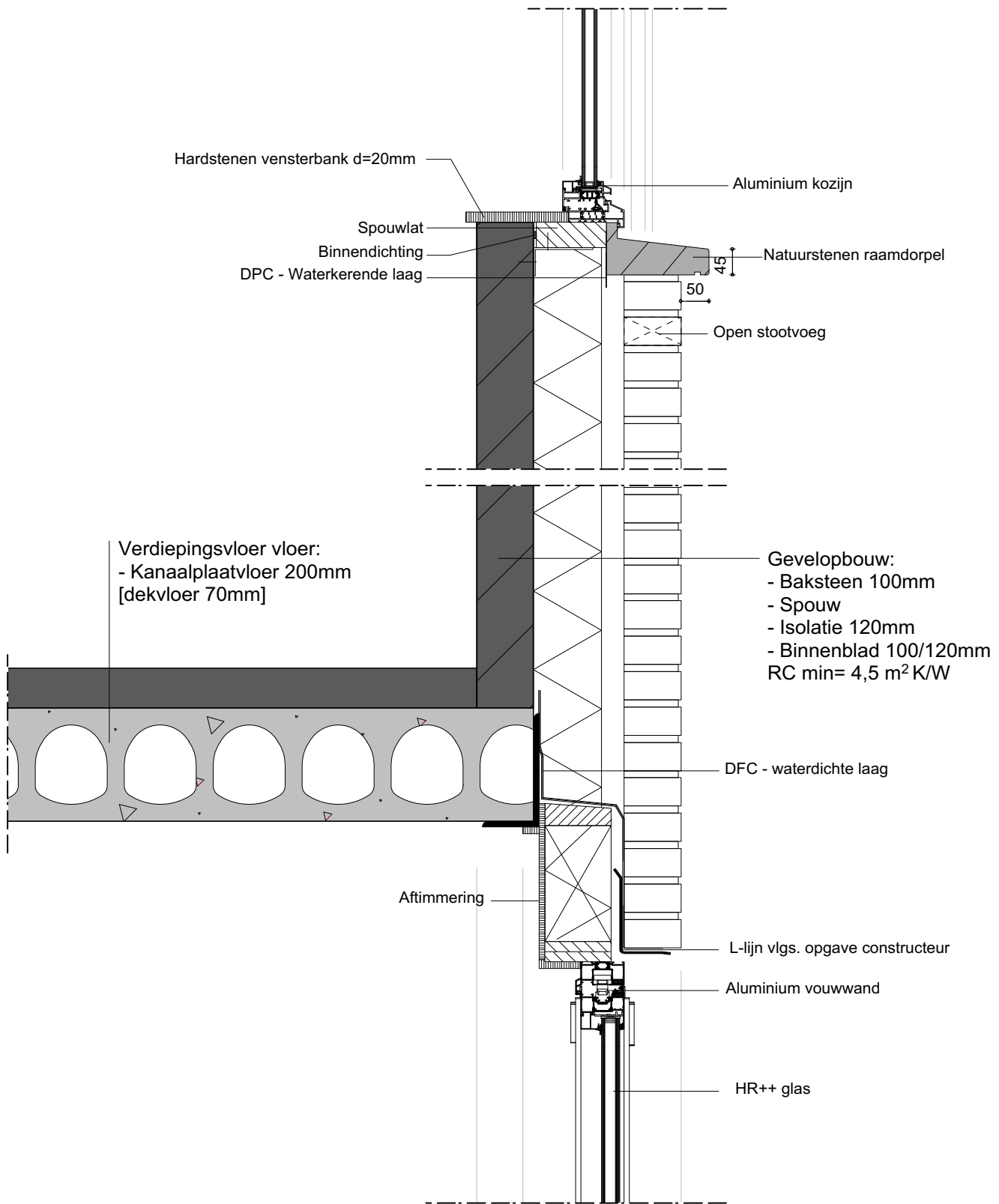

ALLE MATEN IN HET WERK TE CONTROLEREN

Project: Nieuwbouw plan - 2/1-kap woning
 Valkseweg 17, 3771 RC Barneveld

Opdrachtgever: Fam. G. van Wikselaar
 Hoonweg 15, 3771 PH Barneveld

Projectcode: GWNW-02

Onderdeel: Omgevingsvergunning
 Details

Datum: 22-10-2019

Schaal: 1:10

SVE

A4

Behoort bij besluit van
 Omgevingsdienst
 De Vallei
 Kenmerk: 2019W2502
 17-09-2020

VAN ENGELNHOVEN
 ARCHITECT

Boesmahof 30
 3907 JC Veenendaal

Blad: Detail 3 en 4

T 0318-306198
 M 06-12837786
 E info@vearchitect.com
 W www.vearchitect.com

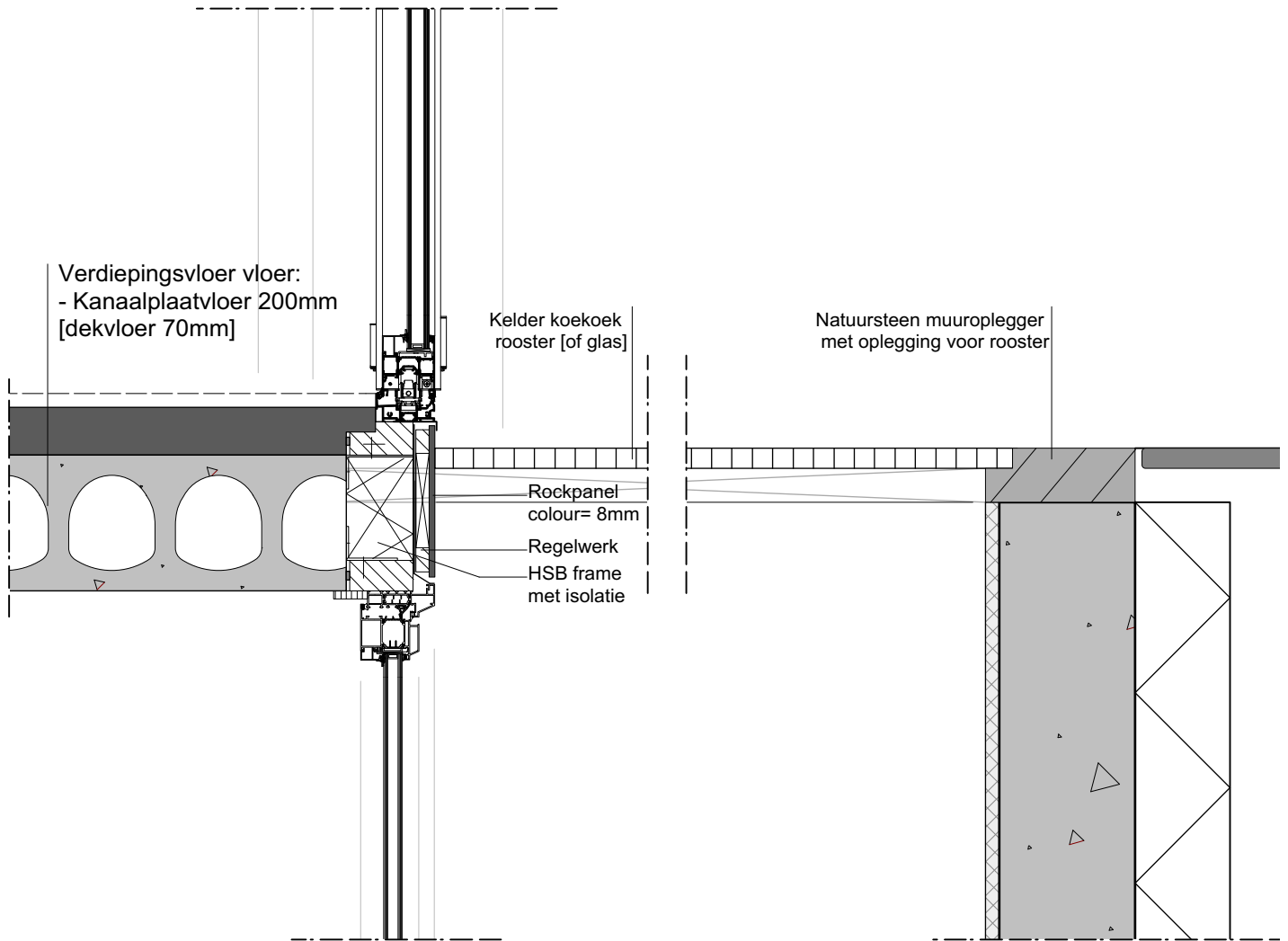

ALLE MATEN IN HET WERK TE CONTROLEREN

Project: Nieuwbouw plan - 2/1-kap woning
 Valkseweg 17, 3771 RC Barneveld

Opdrachtgever: Fam. G. van Wikselaar
 Hoorweg 15, 3771 PH Barneveld

Projectcode: GWNW-02

Onderdeel: Omgevingsvergunning
 Details

Datum: 22-10-2019

Schaal: 1:10

Soort: SvE

Formaat: A4

Behoort bij besluit van
 Omgevingsdienst
 De Vallei
 Kenmerk: 2019W0502
 17-09-2019

VAN ENGELNHOVEN
ARCHITECT

Boesmahof 30
 3907 JC Veenendaal

T 0318-306198
 M 06-12837786

E info@vearchitect.com
 W www.vearchitect.com

Blad: Detail 5

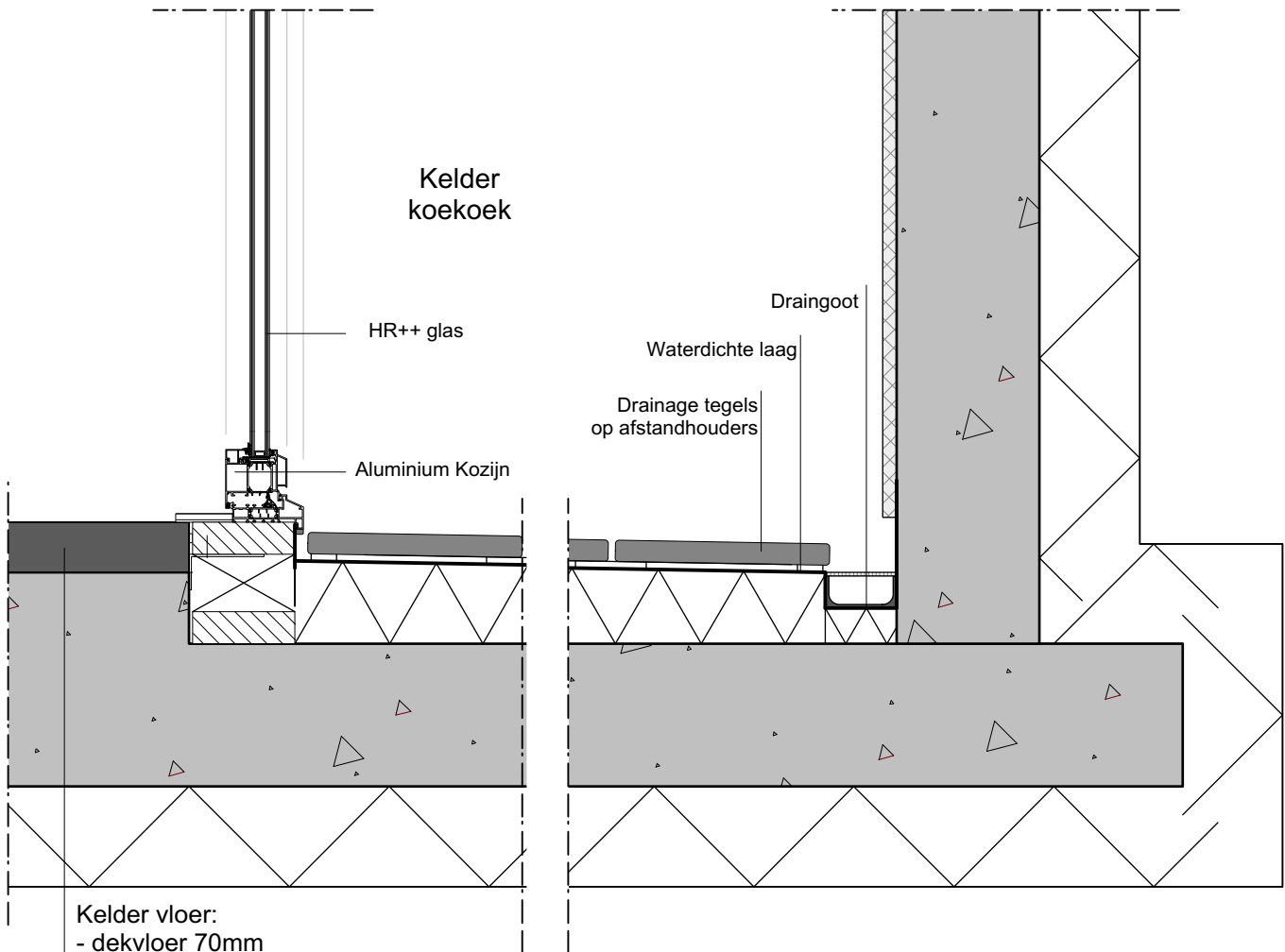

Kelder vloer:
 - dekvloer 70mm
 - l.h.w. gestorte vloer
 vlg. opgave constructeur
 - Drukvaste isolatie 140mm
 RC min= 3,5 m²K/W

ALLE MATEN IN HET WERK TE CONTROLEREN

Project: Nieuwbouw plan - 2/1-kap woning
 Valkseweg 17, 3771 RC Barneveld

Opdrachtgever: Fam. G. van Wikselaar
 Hoornweg 15, 3771 PH Barneveld

Projectcode: GWNW-02

Onderdeel: Omgevingsvergunning
 Details

Datum: 22-10-2019
 Schaal: 1:10
 SvE
 A4

Behoort bij besluit van
 Omgevingsdienst
 De Vallei
 Kenmerk: 2019W2502
 17-09-2020

VAN ENGELNHOVEN
 ARCHITECT

Boesmahof 30 T 0318-306198 E info@vearchitect.com
 3907 JC Veenendaal M 06-12837786 W www.vearchitect.com

Blad: Detail 6

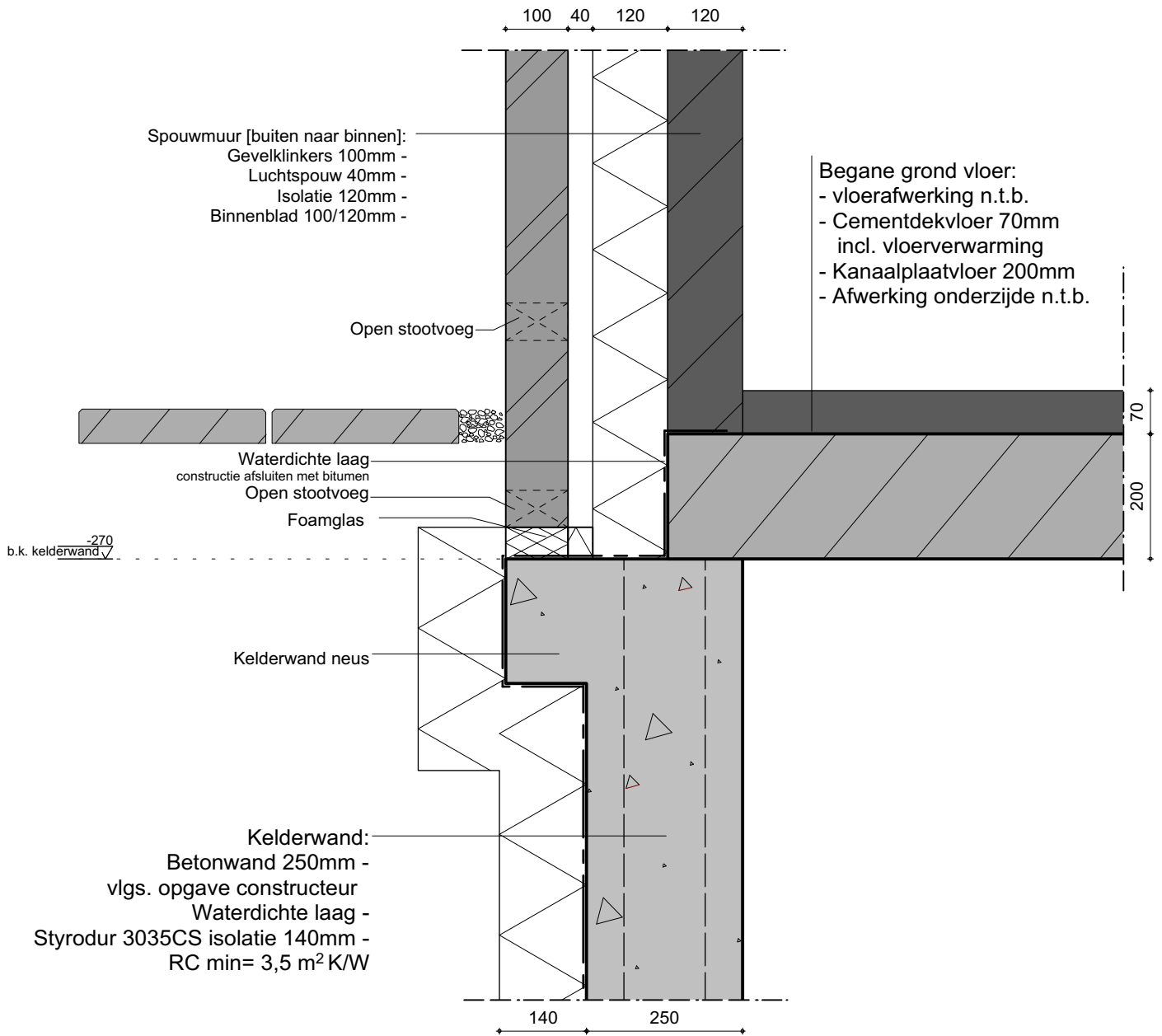

ALLE MATEN IN HET WERK TE CONTROLEREN

Project: Nieuwbouw plan - 2/1-kap woning
 Valkseweg 17, 3771 RC Barneveld

Opdrachtgever: Fam. G. van Wikselaar
 Hoorweg 15, 3771 PH Barneveld

Projectcode: GWNW-02

Onderdeel: Omgevingsvergunning
 Details

Datum: 22-10-2019

Schaal: 1:10

SvE

A4

Behoort bij besluit van
 Omgevingsdienst
 De Vallei
 Kenmerk: 2019W0502
 17-09-2019



VAN ENGELNHOVEN
 ARCHITECT

Boesmahof 30
 3907 JC Veenendaal

T 0318-306198
 M 06-12837786

E info@vearchitect.com
 W www.vearchitect.com

Blad: Detail 7

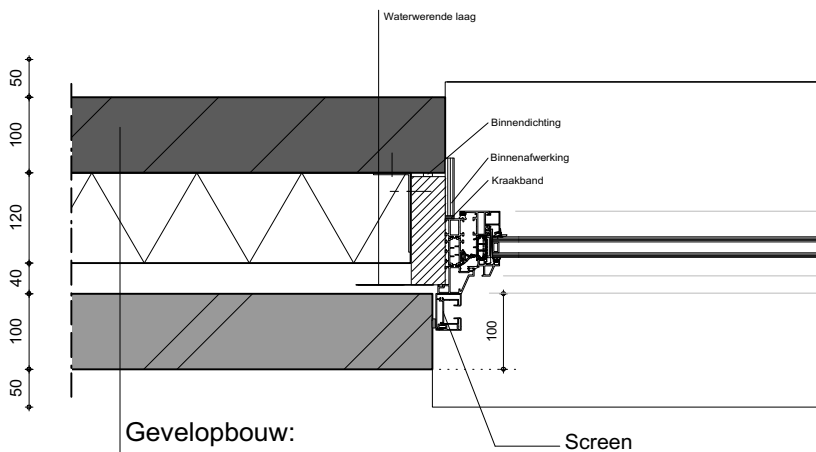

Gevelopbouw:
 - Metselwerk 100mm
 - Luchtspouw 40mm
 - Isolatie 120mm
 - Kalkzandsteen 100/120mm

ALLE MATEN IN HET WERK TE CONTROLEREN

Project: Nieuwbouw plan - 2/1-kap woning
 Valkseweg 17, 3771 RC Barneveld

Opdrachtgever: Fam. G. van Wikselaar
 Hoorweg 15, 3771 PH Barneveld

Projectcode: GWNW-02

Onderdeel: Omgevingsvergunning
 Details

Datum: 22-10-2019

Schaal: 1:10

SV E
 A4

Behoort bij besluit van
 Omgevingsdienst
 De Vallei
 Kenmerk: 2019W2502
 17-09-2020