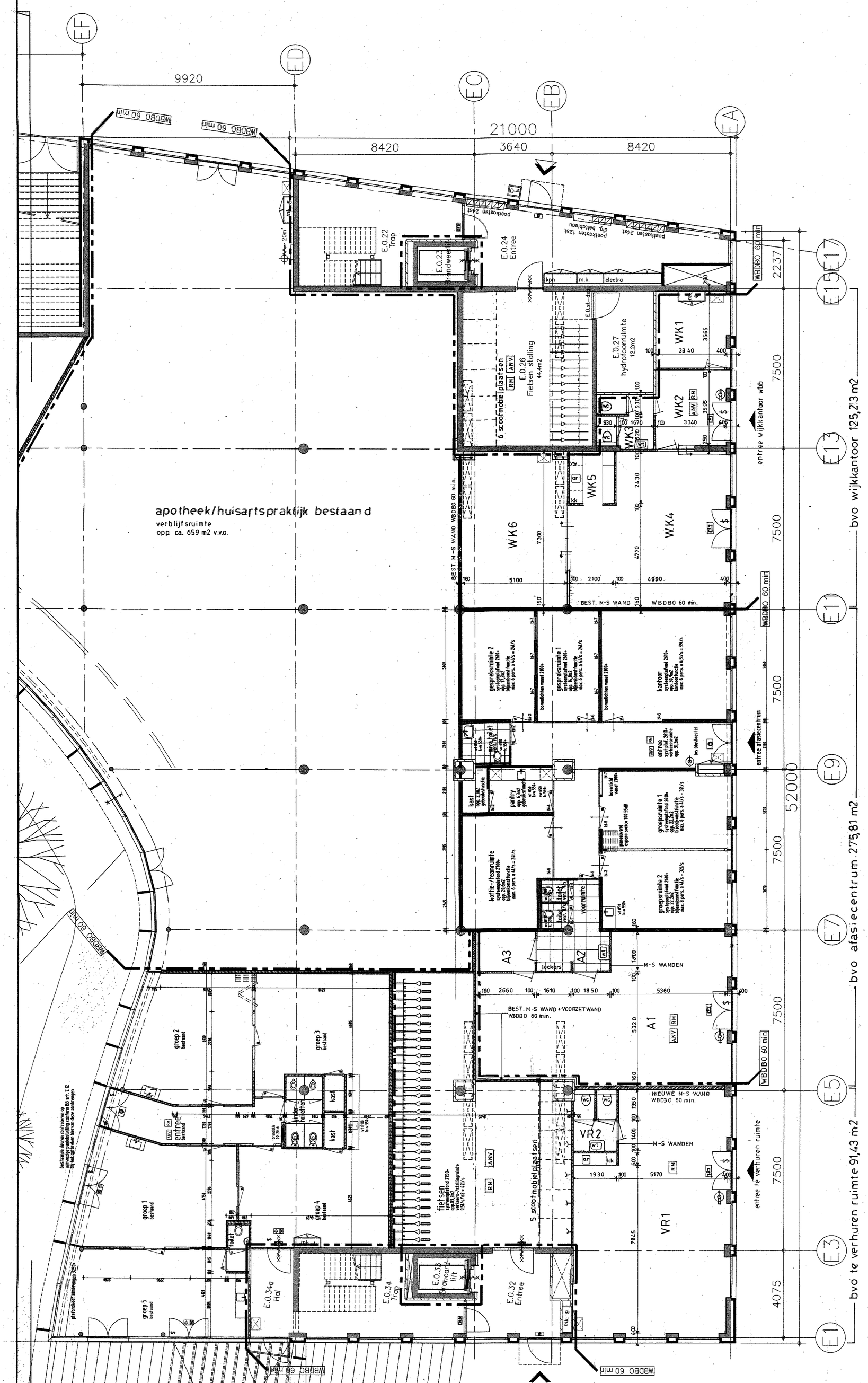


## RENVOOI

| | | | | |
|---|---|---|---|---|
| • | gasaansluiting volgens NEN 1078 | | | |
| | meterkast volgens NEN 1010 / 2768 | | | |
| c.v. | c.v. ruimte volgens NEN 3028 | | | |
| k | alleen koudwater aansluitpunt | | | |
| k+w | koud en warm aansluitpunt | | | |
| b.stl | behandelstoel fandarts | | | |
| w.f. | wastafel | Ø50 | k+w | 550+ |
| w.c. | watercloset | Ø110 | k | 300+ |
| g.s. | gootsteen | Ø50 | k+w | 550+ |
| f | fonteintje | Ø50 | k | 550+ |
| g.k. | gevelkom | Ø50 | k | 550+ |
| g.b. | gasboiler | Ø50 | k+w | 550+ |
| v.w. | vaatwasser | Ø50 | k | 550+ |
| u.g. | uitstortgootsteen | Ø75 | k+w | 1100+ |
| d. | douche | Ø50 | k+w | 1100+ |
| d.s.f.b. | doorstroomboiler 15l. | Ø32 | k | 400+ |
| c.v. | c.v. combiketel | Ø32 | k | 750+ |
| h.w.a. | hemelwaterafvoer | Ø.. | | |
| l.b. | ligbad | Ø50 | k+w | 750+ |
| o.d. | oogddouche | Ø50 | k+w | 550+ |
| z.k. | zuurkast | Ø50 | k | 550+ |
| stl. | standleiding | Ø125 | | |
| o.s. | ontstoppingsstuk | Ø125 | | |
| s.p. | schrobput je | Ø75 | | |
| n.l. | nachtloket ptt lade / slagvastglas | | | |
| k.k. | koelkast | | | |
| l.k. | lafkast | | | |
| n.v. | noodverlichting | | | |
| st.k. | stakekolom | | | |
| | nieuw metselwerk gevelsteen | | | |
| | nieuw metselwerk kalkzandsteen (brandklasse B, rookdichtheid s1 | | | |
| | betonwerk (brandklasse B, rookdichtheid s1) | | | |
| | lichte scheidingswand d= 10/15cm | | | |
| | metal-stud dik 10/16 cm (bij 16cm dB 53 geluidswering/brandkl. B, rookd. s2) | | | |
| | geluidswerende deur -45dB | | | |

ALGEMEEN
-DE BOUW UITVOEREN VOLGENS ALLE EISEN GESTELD INHET VIGERENDE BOUWBESLUIT EN GEMEENTELIJKE BOUWVERORDENING.
-ALLE ELEKRONISCHE EN WERKTUIGBOUWKUNDIGE WERKZAAMHEDEN UITVOEREN VOLGENS DE EISEN GESTELKD IN HET VIGERENDE BOUWBESLUIT, DE VAN TOEPASSING ZIJNDE NEN-NROMEN EN DE EISEN VAN DE PLAATSELIJKE NUTSBEDRIJVEN.

## RENVOOI BRANDVEILIGHEID

DE HOOFDDRAAGCONSTRUCTIE HEEFT EEN BRANDWERENDHEID VAN 60 MINUTEN, GEBASEERD OP HET CRITERIUM VAN BEZWIJKEN, BEPAALD VOLGENS HET GESTELDE IN DE NORM NEN 6071, NEN 6072 EN NEN 6073.
(VLUCHT)DEUR ZELFSLUITEND
30 MIN. BRANDWEREND
R30 30 MIN. ROOKDICHT
30 MIN. BRANDWEREND EN ZELFSLUITEND
60 MIN. BRANDWEREND
60 MIN. BRANDWEREND EN ZELFSLUITEND
BRANDSLANGHASPEL 30-20-6 VOLGENS NEN-EN 671-3
POEDERBLUSSER
RM ROOKMELDER VOLGENS NEN 2535

NIET AUTOMATISCHE (ZONDER DIRECTE DOORMELDING) BRANDMELDINSTALLATIE VOLGENS NEN 2535
ONTRUIMINGS ALARMINSTALLATIE VOLGENS NEN 2575
PROGRAMMA VAN EISEN UITERLIJK 3 WEKEN VOOR AANVANG WERKZAAMHEDEN DOOR INSTALLATEUR INDIENEN BIJ BRANDWEER
BRANDVEILIGHEID VOLGENS NEN-EN 13501-1 EN BOUWBESL. ART 2.66 1/m 2.73 EN TABEL 2.66
ROOKPRODUCTIE VOLGENS NEN-EN 13501-1 EN BOUWBESL. ART. 2.66 1/m 2,73 EN TABEL 2.66
BEPERKING VAN BRAND EN ROOK TPV LEIDINGKOKER
DE WANDEN UITVOEREN VOLGENS BRANDKL. A2
MAX. LOOPAFSTAND NAAR BRANDCOMPARTIMENT BEDRAAGT <30M
SLOW WHOOP
NOODUITGANG
NOODVERLICHTING VLUCHTROUTE
UITGANG
IN VERKEERSRUIMTEN WORDT VLUCHTWEGAANDUIDING AANGEBRACHT.
DE AFMETINGEN VAN DE PICTOGRAMMEN VOLDOEN AAN HET GESTELDE IN DE NORM NEN 6088 EN DE KLEUREN EN AFBEELDING VAN DE PICTOGRAMMEN VOLDOEN AAN HET GESTELDE IN DE NORM NEN-ISO 3864 EN NEN-EN 7010.
ALGEMENE NOODVERLICHTING VOLGENS NEN 1010 EN 1838
ALGEMENE NOODVERLICHTING BUITEN VOLGENS NEN 1010 EN 1838

DEUREN AAN BUITENZIJDE TE OPENEN MET SLEUTEL
EN AAN BINNENZIJDE ZONDER SLEUTEL
2 STUKS POEDERBLUSSERS OP NADER TE BEPALEN PLAATS
PANIEKSLUITING (ESPAGNOLET) conform art. 2.154 lid 1 BB
AUTOM. SCHUIFDEUR WELKE BIJ STROOMUITVAL MET DE HAND IN EEN HANDBEWEGING TE OPENEN IS

LUCHTVERVERSING VOLGENS NEN 1087 EN AFD 3.6 BOUWBESLUIT
BEREKENING EN TEKENING WORDEN OVERLEGD NADAT LEVERANCIER IS BEKEND
TOE- EN AFVOER VERSE LUCHT GESCHIEDT MECHANISCH (gebalanceerd vent. systeem)
SPUIVOORZIENING KINDERDAGVERBLIJF MECHANISCH VOLGENS BB art. 3.42 lid 3

| VERKLARING RUIMTES | AANPASSING BEGANE GROND | | BOUWPLAN 18 DECEMBER 2019 | | | |
|---|---|---|---|---|---|---|
| **Wijkkantoor WBB** | | | | | | |
| WK1 | Spreekkamer | systeemplafond 2600+ | 11,9 m2 | bijeenkomstfunctie | 4 pers. | vent. 16 l/s |
| WK2 | Entree | systeemplafond 2600+ | 12,0 m2 | verkeersfunctie | | |
| WK3 | Toiletgroep | systeemplafond 2600+ | 6,75 m2 | gebruiksfunctie | | vent. 14 l/s |
| WK4 | Kantoorruimte | systeemplafond 2600+ | 48,3 m2 | kantoorfunctie | 8 pers. | vent. 52 l/s |
| WK5 | Pantry | systeemplafond 2600+ | 5,1 m2 | gebruiksfunctie | | |
| WK6 | Vergaderruimte | systeemplafond 2600+ | 29,2 m2 | bijeenkomstfunctie | 16 pers. | vent. 64 l/s |
| **Uitbreiding afasiecentrum** | | | | | | |
| A1 | Oefen- / rustruimte | bouwplafond 3200+ | 71,1 m2 | bijeenkomstfunctie | 8 pers. | vent. 52 l/s |
| A2 | Kleedruimte | systeemplafond 2600+ | 6,4 m2 | gebruiksfunctie | | |
| A3 | Berging | systeemplafond 2600+ | 4,8 m2 | gebruiksfunctie | | |
| **Te verhuren ruimte** | | | | | | |
| VR1 | Kantoorruimte | systeemplafond 2600+ | 75,0 m2 | kantoorfunctie | 10 pers | vent. 65 l/s |
| VR2 | Toiletgroep | systeemplafond 2600+ | 5,5 m2 | gebruiksfunctie | | vent. 14 l/s |

Nieuwe sanitaire toestellen en apparaten aansluiten intern op bestaande grondriolering van standleidingen in de kruipruimte.

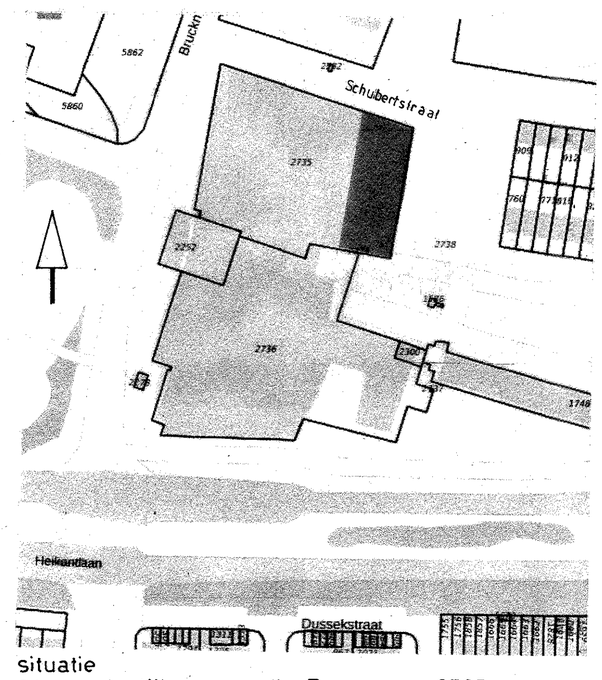

situatie
gemeente tilburg sectie T nummer 2735

PROJECT: veranderen begane grond De Nieuwe Heikant te Tilburg tussen de assen E1-E15 en EA-ED

ONDERDEEL: BESTEKTEKENING
gewijzigd grondplan

TEKENING: BV-2

OPDRACHTGEVER: WonenBreburg
Postbus 409, 5000 AK TILBURG

DATUM: 18-12-2019
GEWIJZIGD:
GEWIJZIGD:
GEWIJZIGD:
GEWIJZIGD:
GEWIJZIGD:
GETEKEND DOOR: JR
PROJECTNUMMER: 2608
SCHAAL: 1 : 100
FORMAAT: 640×840


architektenburo **Robben bv**
Reeshofdijk 5A 5044 VB Tilburg 06-53753238
joostrobben@home.nl

Auteursrechten voorbehouden volgens wet