Plattegrond begane grond
zie blad BA10

Adriaen van der Doeslaan

Oude Raadhuislaan

Argonautenweg

Bergse Dorpsstraat

Strekvaart

Kerkstraat

"Olympusflat"

"Olympus"

Laag 0: PEIL = 0.00

Laag 0: PEIL = 0.00

IN- / UITRIT

Hoofdtoegang Winkel

Bevoorading Winkel

Hoofdtoegang Blok A t/m E

Bluswater

Opstelruimte hulpdiensten

Brandweerlift

Brandweerschijf

Rookgasafvoer

Rookgasafvoer

Rookgasafvoer

Ingang Fietsen

Uitgang Vluchtweg

Hoofdtoegang en adressering winkel

Hoofdtoegang en adressering woningen blok F

Inrit Fietsen

Hoofdtoegang en adressering woningen blok A t/m E

"Olympus"

IN- / UITRIT

PARKEERGARAGE
102 PARKEERPLAATSEN

COMPARTIMENT I
831.0 m²

COMPARTIMENT II
666.1 m²

COMPARTIMENT III
991.7 m²

COMPARTIMENT IV
588.7 m²

demarcatielijn

Laag 0: PEIL = 0.00

Bestaand

Bestaand

RENVOOI
bouwbesluit en normeringen (voor zover van toepassing)

- meterkasten aansluiten conform NEN 2768/WUN bladen;
- hwa en vwa aansluiten conform NEN 3215/NTR 3216;
- waterinstallaties uitvoeren conform de Waterwerkbladen en NEN 1006;
- waterinstallaties geheel legionella vrij installeren;
- ventilatie minimaal conform eisen bouwbesluit;
- vluchtweg armaturen uitvoeren conform NEN-EN-ISO 7010;
- noodverlichting conform NEN-EN 1838;
- brandmeldinstallatie en rookmelders algemene verkeersruimten conform NEN 2535;
- ontruimingsinstallatie conform NEN 2575;
- woningen voorzien van rookmelder conform NEN 2555;
- brandslanghaspels conform eisen Bouwbesluit;
- droge blusleidingen conform NEN 1594;
- pictogrammen blusmiddelen conform NEN 3011;
- elektrische installatie aansluiten conform NEN 1010;
- mantelbuizen t.b.v. nuts voorzien van getrokken bocht en trekkoord;
- schachten en meterkasten boven elkaar projecteren.

Normeringen:
- NEN-EN 1838 noodverlichting;
- NEN 1010 veiligheidsbepalingen laagspanning;
- NEN-EN 7010 grafische symbolen;
- NEN-EN 50172 noodverlichtingssystemen voor vluchtwegen;
- NEN-EN 50171 centrale voedingssystemen;
- NEN-EN-IEC 60598-2-22 verlichtingsarmaturen voor noodverlichting;
- NEN 2443 parkeren in stallen van personenauto´s.

Overig:
- constructie volgens tekeningen en berekingen constructeur
- noodoverlopen volgens tekeningen en berekingen constructeur

- beglazing vanaf vloer tot 900+ vloer uitvoeren in veiligheidsglas
- kozijnen voldoen aan inbraakwerendheid, weerstandklasse 2
- buitenverlichting conform politiekeurmerk

- vloerafscheidingen volgens bouwbesluit afdeling 2,3
- trap (-bordessen, -leuningen) volgens bouwbesluit afdeling 2,5

- ventilatie woningen zie rapport Wolf+Dikken, R817214aaa0,kgr en tekeningen, bijlage 1

RENVOOI
brandveiligheid

- compartimentsgrens 30 min, brandwerend
- compartimentsgrens 60 min, brandwerend
- brandslanghaspel met daarbij aangegeven lengte slang en diameter slang
- aansluitpunt droge blusleiding
- rookmelder (woningen)
- rookmelder (overig)
- sleutelschakelaar
- signaalgever slow whoop conform NEN 2575
- brandmeldcentrale conform NEN 2575
- sleutelkluis (met BMC signaal)
- flitslicht rood
- vluchtweg aanduiding conform NEN-EN-ISO 7010
- handbrandmelder (rood)
- onderdeel 30 minuten brandwerend
- onderdeel 60 minuten brandwerend
- deur 30 minuten brandwerend en zelfsluitend
- deur 60 minuten brandwerend en zelfsluitend
- deur 30 minuten brandwerend, zelfsluitend en te openen zonder losse voorwerpen
- deur 60 minuten brandwerend, zelfsluitend en te openen zonder losse voorwerpen
- gevelopening 30 minuten brandwerend
- gevelopening 60 minuten brandwerend
- parkeergarage onder verdeeld in 4 compartimenten kleiner dan 1000m2

Alle gemeenschappelijke vluchtdeuren dienen van binnenuit te worden geopend, zonder daarbij gebruik te moeten maken van een sleutel of ander hulpmiddel.

RENVOOI
thermische isolatie

Begane grondvloer	Rc=>3,5m2/KW
Vloeren boven niet verwarmde ruimten	Rc=>4,5m2/KW
Vloeren boven buiten	Rc=>6,0m2/KW
Daken	Rc=>6,0m2/KW
Gevels	Rc=>4,5m2/KW
Wanden tussenwoningen en algemene verkeersruimten	Rc=>4,5m2/KW
Kozijnen	U<=2,0W/m2
Beglazing	U<=1,1W/m2 / ZTA = 60%
Entreedeur	U<=1,0W/m2

RENVOOI
materialen en objecten

- gevelmetselwerk 100mm kleur rood vlgs. monster
- gevelmetselwerk 100mm kleur antraciet vlgs. monster
- spouwisolatie Rc=>4,5m2/KW Isover Multimax o.g.
- kalkzandsteen 100/120/150mm
- gewapend beton 250mm
- hsb constructie Rc=>4,5m2/KW 200mm
- lichte scheidingswand 70mm
- buigslappe voorzetwand Rc=>4,5m2/KW 180mm
- aanrecht incl. opstelplaats kooktoestel
- opstelplaats warmwater/stooktoestel
- opstelplaats mechanische ventilatie
- meterkast

RENVOOI
(fiets)parkeren / laden / lossen

- Opstelruimte fiets b=400mm enkel hoog
- Opstelruimte fiets b=400mm dubbel hoog
- Opstelruimte fiets b=500mm enkel hoog
- Opstelruimte bakfiets b=1000mm

totalen:	enkel	dubbel	totaal fietsen:	vereist	
Opstelruimte fiets b=400mm	86	48(x2)	182	182	voldoet
Opstelruimte E-fiets b=500mm	34	-	34	34	voldoet
Opstelruimte bakfiets b=1000mm	12	-	12	12	voldoet

EV Ready plan (Artikel 8 parkeernorm Rotterdam)

Het plan dient vluchtend te zijn op de toekomst zoalse elektrische voertuigen.
In iets geval gaat het over de oplaadverplichtingen van 20% van het aantal parkeerplaatsen, dus 20 stuks.
Voor de CV2 is nu een aansluiting opgenomen van 3x125A.
De kast en invoervoorzieningen zijn uitgelegd op een grootverbruik aansluiting tot 3x250A.
Voor de voeding van de 20 laadpunten zou een ca. 75-100 kW aan extra vermogen nodig zijn.
De invoervoorzieningen zijn hier op voorbereid.

Parkeren supermarkt

Norm 2,8 per 100 m2 BVO in zone C
oude situatie supermarkt 660 m2, parkeerds: 18,48 parkeerplaatsen
nieuwe situatie supermarkt 560 m2, parkeerds: 15,68 parkeerplaatsen

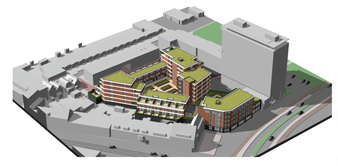
Conclusie:15,68 -18,48 = -2,8 dus er is geen extra parkeerds voor wat betreft het autoparkeren.
Zowel in de bestaande als nieuwe situatie vindt parkeren voor de supermarkt plaats in de openbare ruimte.

Fietsparkeren supermarkt:
Norm 2,5 fietsparkeerplaats per 100 m2 BVO met een minimum van 10 en 15% lang parkeren
(560/100) *2,5 = 15 fietsparkeerplaatsen

Conclusie: 15% * 15 = 2 fietsparkeerplaatsen inplandig, zie tekening.

Geluid laden / lossen, winkelwagens

De supermarkt betreft een bestaande functie die in de nieuwe situatie kleiner wordt.
Het laden en lossen vindt plaats op dezelfde locatie als in de huidige situatie.
Het laden en lossen vindt conform de bestaande situatie plaats.
De nieuwe woningen hebben een hoge geluidsisolatie in verband met de geluidsessen vanuit het wegverkeer.
zie tekeningen en rapportages WolfH2Dikken.



HOF VAN COSSEE
HILLEGERSBERG

ALLE MATEN IN HET WERK CONTROLEREN

Work: Nieuwbouw "Hof van Cossee" te Rotterdam		Opdrachtnummer: 171797	Blad: BA10
Opdrachtgever: OHG vastgoed BV Boompjes 680 3011 XZ ROTTERDAM T: 010-2170117	&	Van Mierlo Planontwikkeling B.V. Postbus 216 3140 AE MAASSLUIS T: 0174-522300	Schaal: 100 Datum: 20-07-2018
Onderwerp: Aanvraag omgevingsvergunning Laag 0			Contractnr: aT Kwaliteit: A0
		wijz. 1 20-05-2020 wijz. M wijz. 2 02-06-2020 wijz. N wijz. 3 wijz. O wijz. 4 wijz. P	

A|D|B ALSEMGEEST DESIGN & BUILD

KORTE HOOGSTRAAT 15E
3011 CJ ROTTERDAM
TEL +31 10 414 99 46
E-MAIL KANTOOR@ALSEMGEESTDB.NL

"Olympus"

demarcatielijn

demarcatielijn

Laag 1: 3000+ / 4000+

RENVOOI
bouwbesluit en normeringen (voor zover van toepassing)

- meterkasten aansluiten conform NEN 2768/WUN bladen;
- hwa en vwa aansluiten conform NEN 3215/NTR 3216;
- waterinstallaties uitvoeren conform de Waterwerkbladen en NEN 1006;
- waterinstallaties geheel legionella vrij installeren;
- ventilatie minimaal conform eisen bouwbesluit;
- vluchtweg armaturen uitvoeren conform NEN-EN-ISO 7010;
- noodverlichting conform NEN-EN 1838;
- brandmeldinstallatie en rookmelders algemene verkeersruimten conform NEN 2535;
- ontruimingsinstallatie conform NEN 2575;
- woningen voorzien van rookmelder conform NEN 2555;
- brandslanghaspels conform eisen Bouwbesluit;
- droge blusleidingen conform NEN 1594;
- pictogrammen blusmiddelen conform NEN 3011;
- elektrische installatie aansluiten conform NEN 1010;
- mantelbuizen t.b.v. nuts voorzien van getrokken bocht en trekkoord;
- schachten en meterkasten boven elkaar projecteren.

Normeringen:
- NEN-EN 1838 noodverlichting;
- NEN 1010 veiligheidsbepalingen laagspanning;
- NEN-EN 7010 grafische symbolen;
- NEN-EN 50172 noodverlichtingssystemen voor vluchtwegen;
- NEN-EN 50171 centrale voedingssystemen;
- NEN-EN-IEC 60598-2-22 verlichtingsarmaturen voor noodverlichting;
- NEN 2443 parkeren en stallen van personenauto's.

Overig:
- constructie volgens tekeningen en berekingen constructeur
- noodoverlopen volgens tekeningen en berekingen constructeur

- beglazing vanaf vloer tot 900+ vloer uitvoeren in veiligheidsglas
- kozijnen voldoen aan inbraakwerendheid, weerstandklasse 2
- buitenverlichting conform politiekeurmerk

- vloerafscheidingen volgens bouwbesluit afdeling 2,3
- trap (-bordessen, -leuningen) volgens bouwbesluit afdeling 2,5

- ventilatie woningen zie rapport Wolf+Dikken, R817214aaa0,kgr en tekeningen, bijlage 1

RENVOOI
brandveiligheid

- compartimentsgrens 30 min, brandwerend
- compartimentsgrens 60 min, brandwerend
- brandslanghaspel met daarbij aangegeven lengte slang en diameter slang
- aansluitpunt droge blusleiding
- rookmelder (woningen)
- rookmelder (overig)
- sleutelschakelaar
- signaalgever slow whoop conform NEN 2575
- brandmeldcentrale conform NEN 2575
- sleutelkluis (met BMC signaal)
- flitslicht rood
- vluchtweg aanduiding conform NEN-EN-ISO 7010
- handbrandmelder (rood)
- onderdeel 30 minuten brandwerend
- onderdeel 60 minuten brandwerend
- deur 30 minuten brandwerend en zelfsluitend
- deur 60 minuten brandwerend en zelfsluitend
- deur 30 minuten brandwerend, zelfsluitend en te openen zonder losse voorwerpen
- deur 60 minuten brandwerend, zelfsluitend en te openen zonder losse voorwerpen
- gevelopening 30 minuten brandwerend
- gevelopening 60 minuten brandwerend
- parkeergarage onder verdeeld in 4 compartimenten kleiner dan 1000m2

Compartiment I
Compartiment II
Compartiment III
Compartiment IV

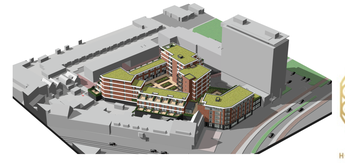
Alle gemeenschappelijke vluchtdeuren dienen van binnenuit te worden geopend, zonder daarbij gebruik te moeten maken van een sleutel of ander hulpmiddel.

RENVOOI
thermische isolatie

Begane grondvloer	Rc>=3,5m2KW
Vloeren boven niet verwarmde ruimten	Rc>=4,5mKW
Vloeren boven buiten	Rc>=6,0mKW
Daken	Rc>=6,0m2KW
Gevels	Rc>=4,5m2KW
Wanden tussen woningen en algemene verkeersruimten	Rc>=4,5m2KW
Kozijnen	U<=2,0W/m2
Beglazing	U<=1,1W/m2 / ZTA = 60%
Entreedeur	U<=1,0W/m2

RENVOOI
materialen en objecten

- gevelmetselwerk 100mm kleur rood vlgs. monster
- gevelmetselwerk 100mm kleur antraciet vlgs. monster
- spouwisolatie Rc=>4,5m2KW Isover Multimax o.g.
- kalkzandsteen 100/120/150mm
- gewapend beton 250mm
- hsb constructie Rc=>4,5m2KW 200mm
- lichte scheidingswand 70mm
- buigslappe voorzetwand Rc=>4,5m2KW 180mm
- aanrecht incl. opstelplaats kooktoestel
- opstelplaats warmwater/stooktoestel
- opstelplaats mechanische ventilatie
- meterkast



HOF VAN COSSEE
HILLEGERSBERG

ALLE MATEN IN HET WERK CONTROLEREN

Work	Nieuwbouw "Hof van Cossee" te Rotterdam	Opdrachtnummer	171797
Opdrachtgegevens	OHG vastgoed BV Boompjes 660 3011 XZ ROTTERDAM T: 010-2170117	&	Van Mierlo Planontwikkeling B.V. Postbus 218 3140 AE MAASSLUIS T: 0174-522300
Onderwerp	Aanvraag omgevingsvergunning Laag 1: Deck	Schaal	100
		Tekenend	aT
		Formaat	A0
		wijz. A	07-09-2018
		wijz. B	01-11-2018
		wijz. C	27-02-2019
		wijz. D	20-05-2020
		wijz. E	02-06-2020
		wijz. F	
		wijz. G	
		wijz. H	
		Blad	BA11
		Datum	20-07-2018

ALSEMGEEST DESIGN & BUILD
KORTE HOOGSTRAAT 15E
3011 CJ ROTTERDAM
TEL +31 10 404 09 66
E-MAIL KANTOOR@ALSEMGEESTDB.NL

"Olympus"

demarcatielijn

demarcatielijn

Laag 2: 6000+ / 7000+

RENVOOI
bouwbesluit en normeringen (voor zover van toepassing)

- meterkasten aansluiten conform NEN 2768/WUN bladen;
- hwa en vwa aansluiten conform NEN 3215/NTR 3216;
- waterinstallaties uitvoeren conform de Waterwerkbladen en NEN 1006;
- waterinstallaties geheel legionella vrij installeren;
- ventilatie minimaal conform eisen bouwbesluit;
- vluchtweg armaturen uitvoeren conform NEN-EN-ISO 7010;
- noodverlichting conform NEN-EN 1838;
- brandmeldinstallatie en rookmelders algemene verkeersruimten conform NEN 2535;
- ontruimingsinstallatie conform NEN 2575;
- woningen voorzien van rookmelder conform NEN 2555;
- brandslanghaspels conform eisen Bouwbesluit;
- droge blusleidingen conform NEN 1594;
- pictogrammen blusmiddelen conform NEN 3011;
- elektrische installatie aansluiten conform NEN 1010;
- mantelbuizen t.b.v. nuts voorzien van getrokken bocht en trekkoord;
- schachten en meterkasten boven elkaar projecteren.

Normeringen:
- NEN-EN 1838 noodverlichting;
- NEN 1010 veiligheidsbepalingen laagspanning;
- NEN-EN 7010 grafische symbolen;
- NEN-EN 50172 noodverlichtingssystemen voor vluchtwegen;
- NEN-EN 50171 centrale voedingssystemen;
- NEN-EN-IEC 60598-2-22 verlichtingsarmaturen voor noodverlichting;
- NEN 2443 parkeren en stallen van personenauto´s.

Overig:
. constructie volgens tekeningen en berekingen constructeur
. noodoverlopen volgens tekeningen en berekingen constructeur

. beglazing vanaf vloer tot 900+ vloer uitvoeren in veiligheidsglas
. kozijnen voldoen aan inbraakwerendheid, weerstandklasse 2
. buitenverlichting conform politiekeurmerk

. vloerafscheidingen volgens bouwbesluit afdeling 2,3
. trap (-bordessen, -leuningen) volgens bouwbesluit afdeling 2,5

. ventilatie woningen zie rapport Wolf+Dikken, R817214aaa0,kgr en tekeningen, bijlage 1

RENVOOI
brandveiligheid

- 30 — compartimentsgrens 30 min, brandwerend
- 60 — compartimentsgrens 60 min, brandwerend
- brandslanghaspel met daarbij aangegeven lengte slang en diameter slang
- aansluitpunt droge blusleiding
- RM — rookmelder (woningen)
- RM — rookmelder (overig)
- sleutelschakelaar
- SW — signaalgever slow whoop conform NEN 2575
- BMC — brandmeldcentrale conform NEN 2575
- SK — sleutelkluis (met BMC signaal)
- flitslicht rood
- vluchtweg aanduiding conform NEN-EN-ISO 7010
- rood — handbrandmelder (rood)
- onderdeel 30 minuten brandwerend
- onderdeel 60 minuten brandwerend
- deur 30 minuten brandwerend en zelfsluitend
- deur 60 minuten brandwerend en zelfsluitend
- deur 30 minuten brandwerend, zelfsluitend en te openen zonder losse voorwerpen
- deur 60 minuten brandwerend, zelfsluitend en te openen zonder losse voorwerpen
- gevelopening 30 minuten brandwerend
- gevelopening 60 minuten brandwerend
- Compartiment I / Compartiment II / Compartiment III / Compartiment IV — parkeergarage onder verdeeld in 4 compartimenten kleiner dan 1000m2

Alle gemeenschappelijke vluchtdeuren dienen van binnenuit te worden geopend, zonder daarbij gebruik te moeten maken van een sleutel of ander hulpmiddel.

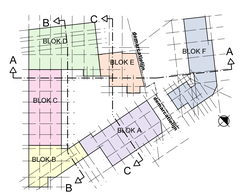
RENVOOI
thermische isolatie

Begane grondvloer	Rc=>3,5m2K/W
Vloeren (boven niet verwarmde ruimten)	Rc=>4,5m2K/W
Vloeren (boven buiten)	Rc=>6,0m2K/W
Daken	Rc=>6,0m2K/W
Gevels	Rc=>4,5m2K/W
Wanden (tussen woningen en algemene verkeersruimten)	Rc=>4,5m2K/W
Kozijnen	U<=2,0W/m2
Beglazing	U<=1,1W/m2 / ZTA = 60%
Entreedeur	U<=1,0W/m2

RENVOOI
materialen en objecten

- gevelmetselwerk 100mm kleur rood vlgs. monster
- gevelmetselwerk 100mm kleur antraciet vlgs. monster
- spouwisolatie Rc=>4,5m2K/W Isover Multimax o.g.
- kalkzandsteen 100/120/150mm
- gewapend beton 250mm
- hsb constructie Rc=>4,5m2K/W 200mm
- lichte scheidingswand 70mm
- buigstappe voorzetwand Rc=>4,5m2K/W 180mm
- aanrecht incl. opstelplaats kooktoestel
- WP — opstelplaats warmwater/stooktoestel
- opstelplaats mechanische ventilatie
- meterkast





ALLE MATEN IN HET WERK CONTROLEREN

Werk: Nieuwbouw "Hof van Cossee" te Rotterdam		Werknummer: 171797	Tekn: BA12
Opdrachtgever: OHG vastgoed BV Boompjes 680 3011 XZ ROTTERDAM T: 010-2170117	&	Van Mierlo Planontwikkeling B.V. Postbus 218 3140 AE MAASSLUIS T: 0174-522300	Schaal: 100 — Datum: 20-07-2018
		Calqueur: aT — Formaat: A0	
Onderwerp: Aanvraag omgevingsvergunning Laag 2		wijz. A: 07-09-2018 wijz. B: 01-11-2018 wijz. C: 27-02-2019 wijz. D: 20-06-2020	wijz. E: 02-06-2020 wijz. F: wijz. G: wijz. H:

A|D &|B ALSEMGEEST DESIGN & BUILD
KORTE HOOGSTRAAT 50R CJ — 1DE ROTTERDAM
TEL. +31 10 414 99 46
E-MAIL KANTOOR@ALSEMGEESTDB.NL



RENVOOI
bouwbesluit en normeringen (voor zover van toepassing)

- meterkasten aansluiten conform NEN 2768/WUN bladen;
- hwa en vwa aansluiten conform NEN 3215/NTR 3216;
- waterinstallaties uitvoeren conform de Waterwerkbladen en NEN 1006;
- waterinstallaties geheel legionella vrij installeren;
- ventilatie minimaal conform eisen bouwbesluit;
- vluchtweg armaturen uitvoeren conform NEN-EN-ISO 7010;
- noodverlichting conform NEN-EN 1838;
- brandmeldinstallatie en rookmelders algemene verkeersruimten conform NEN 2535;
- ontruimingsinstallatie conform NEN 2575;
- woningen voorzien van rookmelder conform NEN 2555;
- brandslanghaspels conform eisen Bouwbesluit;
- droge blusleidingen conform NEN 1594;
- pictogrammen blusmiddelen conform NEN 3011;
- elektrische installatie aansluiten conform NEN 1010;
- mantelbuizen t.b.v. nuts voorzien van getrokken bocht en trekkoord;
- schachten en meterkasten boven elkaar projecteren.

Normeringen:
- NEN-EN 1838 noodverlichting;
- NEN 1010 veiligheidsbepalingen laagspanning;
- NEN-EN 7010 grafische symbolen;
- NEN-EN 50172 noodverlichtingssystemen voor vluchtwegen;
- NEN-EN 50171 centrale voedingssystemen;
- NEN-EN-IEC 60598-2-22 verlichtingsarmaturen voor noodverlichting;
- NEN 2443 parkeren en stallen van personenauto´s.

Overig:
- constructie volgens tekeningen en berekingen constructeur
- noodoverlopen volgens tekeningen en berekingen constructeur

- beglazing vanaf vloer tot 900+ vloer uitvoeren in veiligheidsglas
- kozijnen voldoen aan inbraakwerendheid, weerstandklasse 2
- buitenverlichting conform politiekeurmerk

- vloerafscheidingen volgens bouwbesluit afdeling 2,3
- trap (-bordessen, -leuningen) volgens bouwbesluit afdeling 2,5

- ventilatie woningen zie rapport Wolf+Dikken, R817214aaa0,kgr en tekeningen, bijlage 1

RENVOOI
brandveiligheid

- compartimentsgrens 30 min, brandwerend
- compartimentsgrens 60 min, brandwerend
- brandslanghaspel met daarbij aangegeven lengte slang en diameter slang
- aansluitpunt droge blusleiding
- rookmelder (woningen)
- rookmelder (overig)
- sleutelschakelaar
- signaalgever slow whoop conform NEN 2575
- brandmeldcentrale conform NEN 2575
- sleutelkluis (met BMC signaal)
- flitslicht rood
- vluchtweg aanduiding conform NEN-EN-ISO 7010
- handbrandmelder (rood)
- onderdeel 30 minuten brandwerend
- onderdeel 60 minuten brandwerend
- deur 30 minuten brandwerend en zelfsluitend
- deur 60 minuten brandwerend en zelfsluitend
- deur 30 minuten brandwerend, zelfsluitend en te openen zonder losse voorwerpen
- deur 60 minuten brandwerend, zelfsluitend en te openen zonder losse voorwerpen
- gevelopening 30 minuten brandwerend
- gevelopening 60 minuten brandwerend

Compartiment I
Compartiment II
Compartiment III
Compartiment IV

- parkeergarage onder verdeeld in 4 compartimenten kleiner dan 1000m2

Alle gemeenschappelijke vluchtdeuren dienen van binnenuit te worden geopend, zonder daarbij gebruik te moeten maken van een sleutel of ander hulpmiddel.

RENVOOI
thermische isolatie

Begane grondvloer	Rc=>3,5m2KW
Vloeren boven niet verwarmde ruimten	Rc=>4,5m2KW
Vloeren boven buiten	Rc=>6,0m2KW
Daken	Rc=>6,0m2KW
Gevels	Rc=>4,5m2KW
Wanden tussen woningen en algemene verkeersruimten	Rc=>4,5m2KW
Kozijnen	U=<2,0W/m2
Beglazing	U=<1,1W/m2 / ZTA = 60%
Entreedeur	U=<1,0W/m2

RENVOOI
materialen en objecten

- gevelmetselwerk 100mm kleur rood vlgs. monster
- gevelmetselwerk 100mm kleur antraciet vlgs. monster
- spouwisolatie Rc=>4,5m2K/W Isover Multimax o.g.
- kalkzandsteen 100/120/150mm
- gewapend beton 250mm
- hsb constructie Rc=>4,5m2K/W 200mm
- lichte scheidingswand 70mm
- buigslappe voorzetwand Rc=>4,5m2K/W 180mm
- aanrecht incl. opstelplaats kooktoestel
- opstelplaats warmwater/stooktoestel
- opstelplaats mechanische ventilatie
- meterkast



ALLE MATEN IN HET WERK CONTROLEREN

Werk: Nieuwbouw "Hof van Cossee" te Rotterdam		Werknummer: 171797	Blad: BA13
Opdrachtgever: OHG vastgoed BV, Boompjes 660, 3011 XZ ROTTERDAM, T: 010-2170117	&	Van Merlo Plantontwikkeling B.V., Postbus 218, 3140 AE MAASSLUIS, T: 0174-522300	Schaal: 100 / Datum: 20-07-2018
Onderwerp: Aanvraag omgevingsvergunning, Laag 3		Conditieniveau: aT / Formaat: A0	
		wijz. A: 07-09-2018 / wijz. E: 02-06-2020	
		wijz. B: 01-11-2018 / wijz. F:	
		wijz. C: 27-02-2019 / wijz. G:	
		wijz. D: 20-05-2020 / wijz. H:	

A|D|B ALSEMGEEST DESIGN & BUILD

KORTE HOOGSTRAAT 15E, 3011 CJ ROTTERDAM, TEL +31 10 414 99 44, E-MAIL KANTOOR@ALSEMGEESTDB.NL

RENVOOI
bouwbesluit en normeringen (voor zover van toepassing)

- meterkasten aansluiten conform NEN 2768/WUN bladen;
- hwa en vwa aansluiten conform NEN 3215/NTR 3216;
- waterinstallaties uitvoeren conform de Waterwerkbladen en NEN 1006;
- waterinstallaties geheel legionella vrij installeren;
- ventilatie minimaal conform eisen bouwbesluit;
- vluchtweg armaturen uitvoeren conform NEN-EN-ISO 7010;
- noodverlichting conform NEN-EN 1838;
- brandmeldinstallatie en rookmelders algemene verkeersruimten conform NEN 2535;
- ontruimingsinstallatie conform NEN 2575;
- woningen voorzien van rookmelder conform NEN 2555;
- brandslanghaspels conform eisen Bouwbesluit;
- droge bluisleidingen conform NEN 1594;
- pictogrammen bluismiddelen conform NEN 3011;
- elektrische installatie aansluiten conform NEN 1010;
- mantelbuizen t.b.v. nuts voorzien van getrokken bocht en trekkoord;
- schachten en meterkasten boven elkaar projecteren.

Normeringen:
- NEN-EN 1838 noodverlichting;
- NEN 1010 veiligheidsbepalingen laagspanning;
- NEN-EN 7010 grafische symbolen;
- NEN-EN 50172 noodverlichtingssystemen voor vluchtwegen;
- NEN-EN 50171 centrale voedingssystemen;
- NEN-EN-IEC 60598-2-22 verlichtingsarmaturen voor noodverlichting;
- NEN 2443 parkeren en stallen van personenauto´s.

Overig:
- constructie volgens tekeningen en berekingen constructeur
- noodoverlopen volgens tekeningen en berekingen constructeur

- beglazing vanaf vloer tot 900+ vloer uitvoeren in veiligheidsglas
- kozijnen voldoen aan inbraakwerendheid, weerstandklasse 2
- buitenverlichting conform politiekeurmerk

- vloerafscheidingen volgens bouwbesluit afdeling 2,3
- trap (-bordessen, -leuningen) volgens bouwbesluit afdeling 2,5

- ventilatie woningen zie rapport Wolf+Dikken, R817214aaa0,kgr en tekeningen, bijlage 1

RENVOOI
brandveiligheid

- 30 — compartimentsgrens 30 min, brandwerend
- 60 — compartimentsgrens 60 min, brandwerend
- brandslanghaspel met daarbij aangegeven lengte slang en diameter slang
- aansluitpunt droge bluisleiding
- rookmelder (woningen)
- rookmelder (overig)
- sleutelschakelaar
- SW — signaalgever slow whoop conform NEN 2575
- BMC — brandmeldcentrale conform NEN 2575
- SK — sleutelkluis (met BMC signaal)
- flitslicht rood
- vluchtweg aanduiding conform NEN-EN-ISO 7010
- H rood — handbrandmelder (rood)
- onderdeel 30 minuten brandwerend
- onderdeel 60 minuten brandwerend
- deur 30 minuten brandwerend en zelfsluitend
- deur 60 minuten brandwerend en zelfsluitend
- deur 30 minuten brandwerend, zelfsluitend en te openen zonder losse voorwerpen
- deur 60 minuten brandwerend, zelfsluitend en te openen zonder losse voorwerpen
- gevelopening 30 minuten brandwerend
- gevelopening 60 minuten brandwerend

- Compartiment I
- Compartiment II
- Compartiment III
- Compartiment IV

parkeergarage onder verdeeld in 4 compartimenten kleiner dan 1000m2

Alle gemeenschappelijke vluchtdeuren dienen van binnenuit te worden geopend, zonder daarbij gebruik te moeten maken van een sleutel of ander hulpmiddel.

RENVOOI
thermische isolatie

Begane grondvloer	Rc>=3,5m2K/W
Vloeren boven niet verwarmde ruimten	Rc>=4,5m2K/W
Vloeren boven buiten	Rc>=6,0m2K/W
Daken	Rc>=6,0m2K/W
Gevels	Rc>=4,5m2K/W
Wanden tussen woningen en algemene verkeersruimten	Rc>=4,5m2K/W
Kozijnen	U<=2,0W/m2
Beglazing	U<=1,1W/m2 / ZTA = 60%
Entreedeur	U<=1,0W/m2

RENVOOI
materialen en objecten

- gevelmetselwerk 100mm kleur rood vlgs. monster
- gevelmetselwerk 100mm kleur antraciet vlgs. monster
- spouwisolatie Rc>=4,5m2K/W Isover Multimax o.g.
- kalkzandsteen 100/120/150mm
- gewapend beton 250mm
- hsb constructie Rc>=4,5m2K/W 200mm
- lichte scheidingswand 70mm
- buigslappe voorzetwand Rc>=4,5m2K/W 180mm
- aanrecht incl. opstelplaats kooktoestel
- opstelplaats warmwater/stooktoestel
- opstelplaats mechanische ventilatie
- meterkast

demarcatielijn

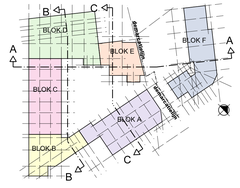
6.500°

34.000°

76.100°

Laag 4: 12000+ / 13000+





ALLE MATEN IN HET WERK CONTROLEREN

Werk: Nieuwbouw "Hof van Cossee" te Rotterdam		Werknummer: 171797	Blad: BA14
Opdrachtgever: OHG vastgoed BV, Boompjes 680, 3011 XZ ROTTERDAM, T: 010-2170117	& Van Merlo Plaontwikkeling B.V., Postbus 218, 3140 AE MAASSLUIS, T: 0174-522300	Schaal: 100	Datum: 20-07-2018
		Contractor: aT	Formaat: A0
Onderwerp: Voorlopig ontwerp, Laag 4		wijz. A: 07-09-2018	wijz. E: 02-06-2020
		wijz. B: 01-11-2018	wijz. F:
		wijz. C: 27-02-2019	wijz. G:
		wijz. D: 29-05-2020	wijz. H:

ALSEMGEEST DESIGN & BUILD
KORTE HOOGSTRAAT 15E
3011 GJ ROTTERDAM
TEL +31 10 454 99 46
E-MAIL KANTOOR@ALSEMGEEST.DB.NL



RENVOOI
bouwbesluit en normeringen (voor zover van toepassing)

- meterkasten aansluiten conform NEN 2768/WUN bladen;
- hwa en vwa aansluiten conform NEN 3215/NTR 3216;
- waterinstallaties uitvoeren conform de Waterwerkbladen en NEN 1006;
- waterinstallaties geheel legionella vrij installeren;
- ventilatie minimaal conform eisen bouwbesluit;
- vluchtweg armaturen uitvoeren conform NEN-EN-ISO 7010;
- noodverlichting conform NEN-EN 1838;
- brandmeldinstallatie en rookmelders algemene verkeersruimten conform NEN 2535;
- ontruimingsinstallatie conform NEN 2575;
- woningen voorzien van rookmelder conform NEN 2555;
- brandslanghaspels conform eisen Bouwbesluit;
- droge blusleidingen conform NEN 1594;
- pictogrammen blusmiddelen conform NEN 3011;
- elektrische installatie aansluiten conform NEN 1010;
- mantelbuizen t.b.v. nuts voorzien van getrokken bocht en trekkoord;
- schachten en meterkasten boven elkaar projecteren.

Normeringen:
- NEN-EN 1838 noodverlichting;
- NEN 1010 veiligheidsbepalingen laagspanning;
- NEN-EN 7010 grafische symbolen;
- NEN-EN 50172 noodverlichtingssystemen voor vluchtwegen;
- NEN-EN 50171 centrale voedingssystemen;
- NEN-EN-IEC 60598-2-22 verlichtingsarmaturen voor noodverlichting;
- NEN 2443 parkeren en stallen van personenauto`s.

Overig:
- constructie volgens tekeningen en berekingen constructeur
- noodoverlopen volgens tekeningen en berekingen constructeur

- beglazing vanaf vloer tot 900+ vloer uitvoeren in veiligheidsglas
- kozijnen voldoen aan inbraakwerendheid, weerstandklasse 2
- buitenverlichting conform politiekeurmerk

- vloerafscheidingen volgens bouwbesluit afdeling 2,3
- trap (-bordessen, -leuningen) volgens bouwbesluit afdeling 2,5

- ventilattie woningen zie rapport Wolf+Dikken, R817214aaa0,kgr en tekeningen, bijlage 1

RENVOOI
brandveiligheid

- compartimentsgrens 30 min, brandwerend
- compartimentsgrens 60 min, brandwerend
- brandslanghaspel met daarbij aangegeven lengte slang en diameter slang
- aansluitpunt droge blusleiding
- rookmelder (woningen)
- rookmelder (overig)
- sleutelschakelaar
- signaalgever slow whoop conform NEN 2575
- brandmeldcentrale conform NEN 2575
- sleutelkluis (met BMC signaal)
- flitslicht rood
- vluchtweg aanduiding conform NEN-EN-ISO 7010
- handbrandmelder (rood)
- onderdeel 30 minuten brandwerend
- onderdeel 60 minuten brandwerend
- deur 30 minuten brandwerend en zelfsluitend
- deur 60 minuten brandwerend en zelfsluitend
- deur 30 minuten brandwerend, zelfsluitend en te openen zonder losse voorwerpen
- deur 60 minuten brandwerend, zelfsluitend en te openen zonder losse voorwerpen
- gevelopening 30 minuten brandwerend
- gevelopening 60 minuten brandwerend
- parkeergarage onder verdeeld in 4 compartimenten kleiner dan 1000m2

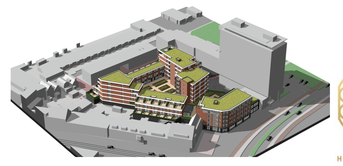
Alle gemeenschappelijke vluchtdeuren dienen van binnenuit te worden geopend, zonder daarbij gebruik te moeten maken van een sleutel of ander hulpmiddel.

RENVOOI
thermische isolatie

Begane grondvloer	Rc>=3,5m2K/W
Vloeren boven niet verwarmde ruimten	Rc>=4,5m2K/W
Vloeren boven buiten	Rc>=6,0m2K/W
Daken	Rc>=6,0m2K/W
Gevels	Rc>=4,5m2K/W
Wanden tussen woningen en algemene verkeersruimten	Rc>=4,5m2K/W
Kozijnen	U<=2,0W/m2
Beglazing	U<=1,1W/m2 / ZTA = 60%
Entreedeur	U<=1,0W/m2

RENVOOI
materialen en objecten

- gevelmetselwerk 100mm kleur rood vlgs. monster
- gevelmetselwerk 100mm kleur antraciet vlgs. monster
- spouwisolatie Rc>=4,5m2K/W Isover Multimax o.g.
- kalkzandsteen 100/120/150mm
- gewapend beton 250mm
- hsb constructie Rc>=4,5m2K/W 200mm
- lichte scheidingswand 70mm
- buigslappe voorzetwand Rc>=4,5m2K/W 180mm
- aanrecht incl. opstelplaats kooktoestel
- opstelplaats warmwater/stooktoestel
- opstelplaats mechanische ventilatie
- meterkast



HOF VAN COSSEE
HILLEGERSBERG

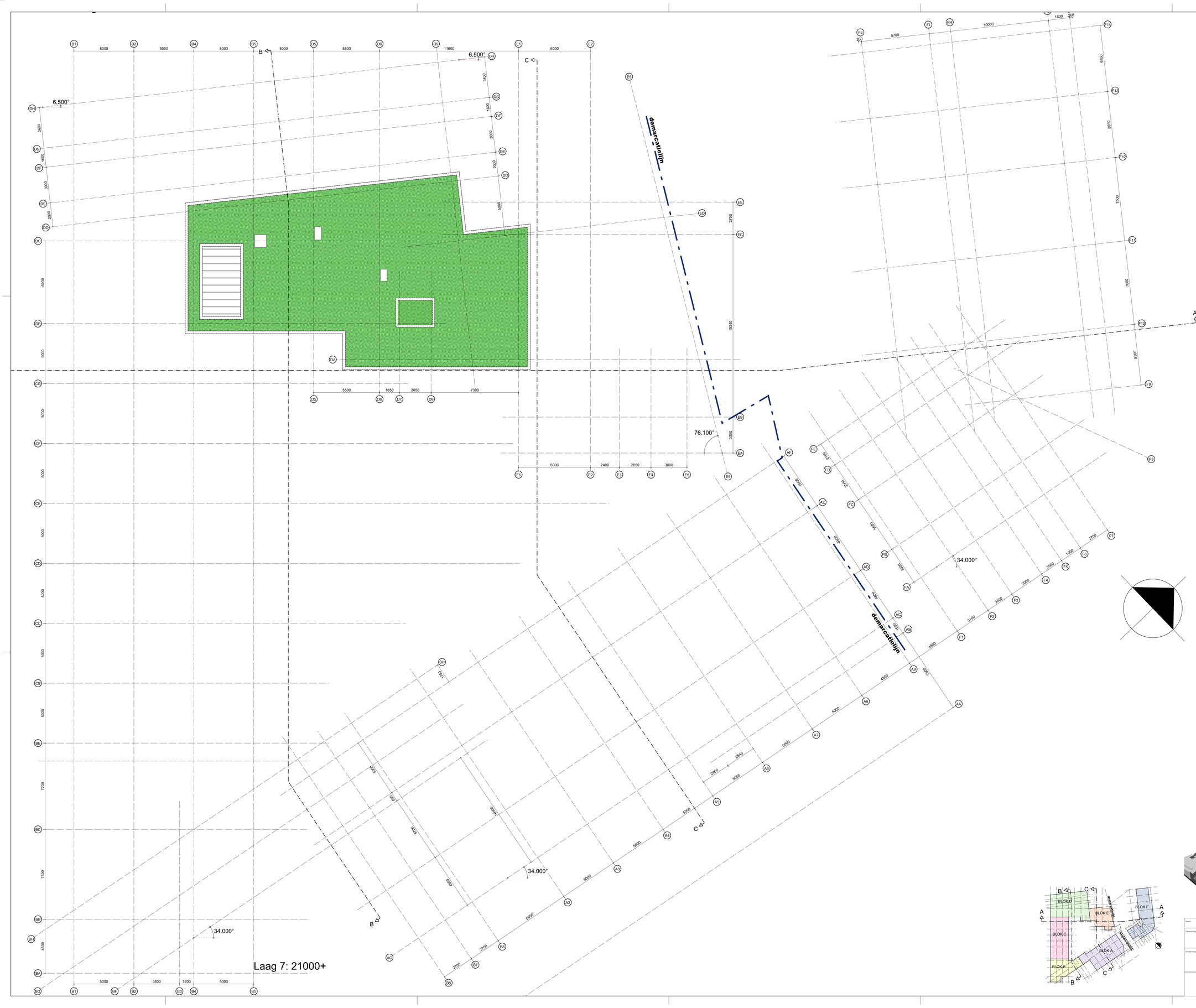
ALLE MATEN IN HET WERK CONTROLEREN

Werk: Nieuwbouw "Hof van Cossee" te Rotterdam		Kantoornummer: 171797	Blad: BA15
Opdrachtgever: OHG vastgoed BV Boompjes 660 3011 XZ ROTTERDAM T: 010-2170117	&	Van Mierlo Planontwikkeling B.V. Postbus 218 3140 AE MAASSLUIS T: 0174-522300	Schaal: 100 Datum: 20-07-2018
Onderwerp: Aanvraag omgevingsvergunning Laag 5			Commend: aT Format: A0
		wijz. A: 07-09-2018 wijz. B: 01-11-2018 wijz. C: 20-05-2020 wijz. D: 02-06-2020	wijz. E: wijz. F: wijz. G: wijz. H:

ALSEMGEEST DESIGN & BUILD

KORTE HOOGSTRAAT 15E
3011 CJ ROTTERDAM
TEL +31 10 404 99 46
E-MAIL KANTOOR@ALSEMGEESTDB.NL


Laag 6: 18000+
demarcatielijn
Terras
83.9 m²
Slaapkamer 4
12.1 m²
Slaapkamer 3
14.8 m²
Slaapkamer 2
17.2 m²
Slaapkamer 1
29.8 m²
Wijnkamer / Keuken
57.8 m²
Verkeersruimte
10.4 m²
Gang
21.6 m²
Gang
3.1 m²
Toilet
0.8 m²
Bijkeuken
4.1 m²
Garderobe
6.3 m²
Toilet
1.2 m²
Toilet
1.2 m²
Bijkeuken
2.4 m²
Toilet
0.8 m²
Bijkeuken
2.4 m²
Toilet
0.8 m²
Bijkeuken
2.4 m²
Toilet
0.8



RENVOOI
bouwbesluit en normeringen (voor zover van toepassing)

- meterkasten aansluiten conform NEN 2768/WUN bladen;
- hwa en vwa aansluiten conform NEN 3215/NTR 3216;
- waterinstallaties uitvoeren conform de Waterwerkbladen en NEN 1006;
- waterinstallaties geheel legionella vrij installeren;
- ventilatie minimaal conform eisen bouwbesluit;
- vluchtweg armaturen uitvoeren conform NEN-EN-ISO 7010;
- noodverlichting conform NEN-EN 1838;
- brandmeldinstallatie en rookmelders algemene verkeersruimten conform NEN 2535;
- ontruimingsinstallatie conform NEN 2575;
- woningen voorzien van rookmelder conform NEN 2555;
- brandslanghaspels conform eisen Bouwbesluit;
- droge blusleidingen conform NEN 1594;
- pictogrammen blusmiddelen conform NEN 3011;
- elektrische installatie aansluiten conform NEN 1010;
- mantelbuizen t.b.v. nuts voorzien van getrokken bocht en trekkoord;
- schachten en meterkasten boven elkaar projecteren.

Normeringen:
- NEN-EN 1838 noodverlichting;
- NEN 1010 veiligheidsbepalingen laagspanning;
- NEN-EN 7010 grafische symbolen;
- NEN-EN 50172 noodverlichtingssystemen voor vluchtwegen;
- NEN-EN 50171 centrale voedingssystemen;
- NEN-EN-IEC 60598-2-22 verlichtingsarmaturen voor noodverlichting;
- NEN 2443 parkeren en stallen van personenauto`s.

Overig:
. constructie volgens tekeningen en berekingen constructeur
. noodoverlopen volgens tekeningen en berekingen constructeur

. beglazing vanaf vloer tot 900+ vloer uitvoeren in veiligheidsglas
. kozijnen voldoen aan inbraakwerendheid, weerstandklasse 2
. buitenverlichting conform politiekeurmerk

. vloerafscheidingen volgens bouwbesluit afdeling 2,3
. trap (-bordessen, -leuningen) volgens bouwbesluit afdeling 2,5

. ventilatie woningen zie rapport Wolf+Dikken, R817214aaa0,kgr en tekeningen, bijlage 1

RENVOOI
brandveiligheid

- compartimentsgrens 30 min, brandwerend
- compartimentsgrens 60 min, brandwerend
- brandslanghaspel met daarbij aangegeven lengte slang en diameter slang
- aansluitpunt droge blusleiding
- rookmelder (woningen)
- rookmelder (overig)
- sleutelschakelaar
- signaalgever slow whoop conform NEN 2575
- brandmeldcentrale conform NEN 2575
- sleutelkluis (met BMC signaal)
- flitslicht rood
- vluchtweg aanduiding conform NEN-EN-ISO 7010
- handbrandmelder (rood)
- onderdeel 30 minuten brandwerend
- onderdeel 60 minuten brandwerend
- deur 30 minuten brandwerend en zelfsluitend
- deur 60 minuten brandwerend en zelfsluitend
- deur 30 minuten brandwerend, zelfsluitend en te openen zonder losse voorwerpen
- deur 60 minuten brandwerend, zelfsluitend en te openen zonder losse voorwerpen
- gevelopening 30 minuten brandwerend
- gevelopening 60 minuten brandwerend

Compartiment I
Compartiment II
Compartiment III
Compartiment IV

parkeergarage onder verdeeld in 4 compartimenten kleiner dan 1000m2

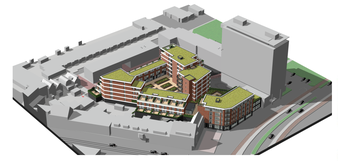
Alle gemeenschappelijke vluchtdeuren dienen van binnenuit te worden geopend, zonder daarbij gebruik te moeten maken van een sleutel of ander hulpmiddel.

RENVOOI
thermische isolatie

Begane grondvloer	Rc>=3,5m2/KW
Vloeren boven niet verwarmde ruimten	Rc>=4,5m2/KW
Vloeren boven buiten	Rc>=6,0m2/KW
Daken	Rc>=6,0m2/KW
Gevels	Rc>=4,5m2/KW
Wanden tussen woningen en algemene verkeersruimten	Rc>=4,5m2/KW
Kozijnen	U<=2,0W/m2
Beglazing	U<=1,1W/m2 / ZTA = 60%
Entreedeur	U<=1,0W/m2

RENVOOI
materialen en objecten

- gevelmetselwerk 100mm kleur rood vlgs. monster
- gevelmetselwerk 100mm kleur antraciet vlgs. monster
- spouwisolatie Rc>=4,5m2/KW Isover Multimax o.g.
- kalkzandsteen 100/120/150mm
- gewapend beton 250mm
- hsb constructie Rc>=4,5m2/KW 200mm
- lichte scheidingswand 70mm
- buigslappe voorzetwand Rc>=4,5m2/KW 180mm
- aanrecht incl. opstelplaats kooktoestel
- opstelplaats warmwater/stooktoestel
- opstelplaats mechanische ventilatie
- meterkast



HOF VAN COSSEE
HILLEGERSBERG

ALLE MATEN IN HET WERK CONTROLEREN

Werk:	Nieuwbouw "Hof van Cossee" te Rotterdam	Werknummer: 171797	Blad: BA17
Opdrachtgever:	OHG vastgoed BV Boompjes 680 3011 XZ ROTTERDAM T: 010-2170117	& Van Merlo Plantontwikkeling B.V. Postbus 218 3140 AE MAASSLUIS T: 0174-522300	Schaal: 100 / Datum: 20-07-2018
Onderwerp:	Aanvraag omgevingsvergunning Laag 7	Combinatie: aT / Formaat: A0	
		wijz. A: 07-09-2018 / wijz. E:	
		wijz. B: 01-11-2018 / wijz. F:	
		wijz. C: 20-05-2020 / wijz. G:	
		wijz. D: / wijz. H:	

ALSEMGEEST DESIGN & BUILD
KORTE HOOGSTRAAT 15E
3011 GJ ROTTERDAM
TEL +31 10 414 99 46
E-MAIL KANTOOR@ALSEMGEESTDB.NL