WDJARCHITECTEN

HERBESTEMMING HAKA GEBOUW, ROTTERDAM

4. SLOOPTEKENINGEN

17 APRIL 2019

gewijzigd: 427_SL_302, 1 MEI 2020

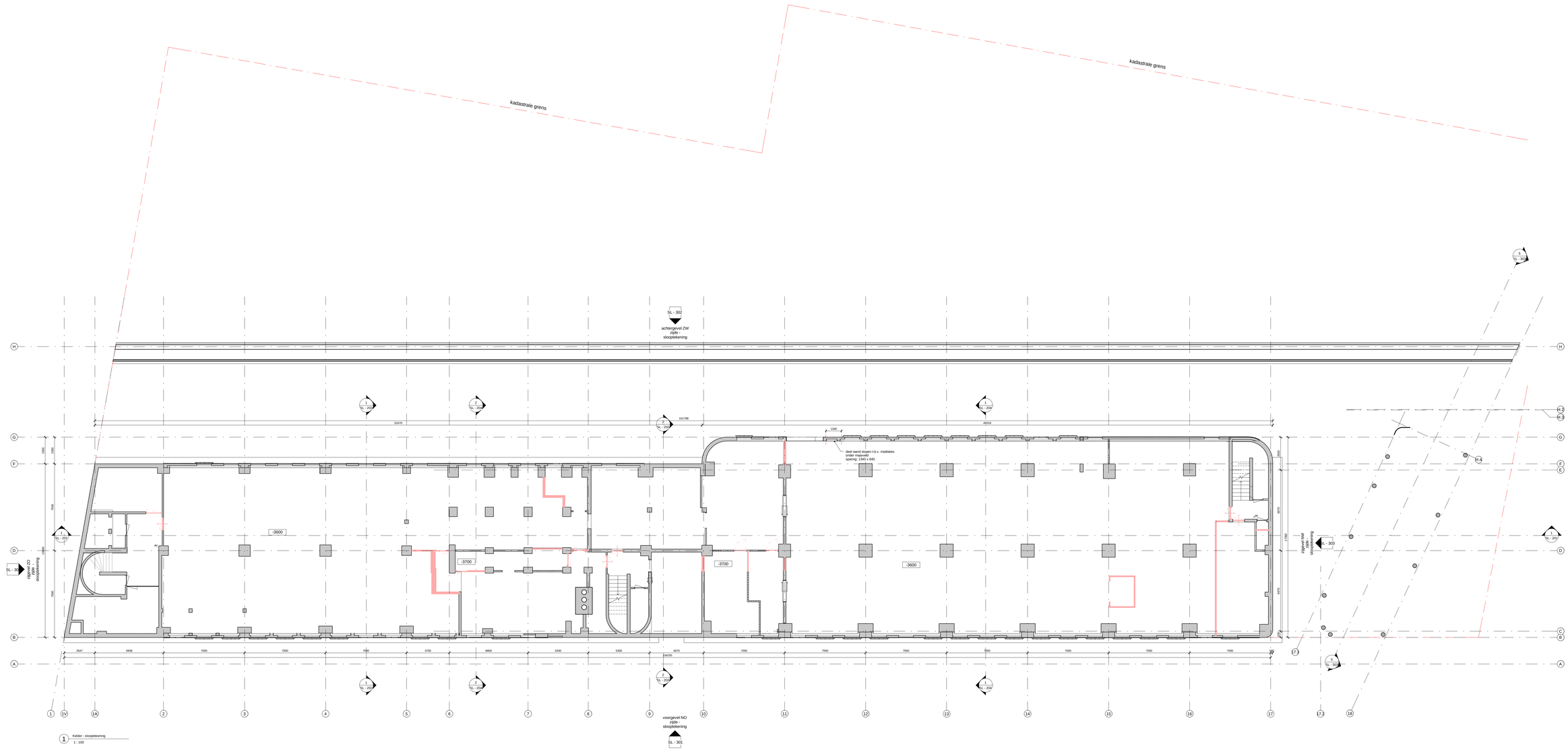

1 Ketder - slooptekening
1 : 100

Tekeningen gebaseerd op:
HT Bfdr.tekeningen CAE (dd. 2012).

LEGENDA

- Alle maatvoering in millimeter (mm)
- Alle maten in het werk te controleren
- Materialen volgens kleur- en materialenlijst
- Specificaties hoofdstraagconstructie incl. fundering/funderingsverbeteringen en bevestigingen volgens opgave constructeur
- Specificaties installaties volgens opgave installatie-adviseur
- P = 0 = ca. 4,73 m = NAP, gerelateerd aan floverenant tegaire grondvoer

gebouw bestaande vloer /kantoordeel

- ca. 25 mm 'reuzen' afwerkvloer
- ca. 80 mm bestaande afwerkvloer
- ca. 120 mm constructievloer

alle maten in het werk te controleren

- Beton bestaand
- Metselwerk bestaand
- te slopen element
- te slopen vloer
- zone t.b.v. doorvoer installaties

opdrachtgever
Dudok Groep
Houtkuiven 36
3311 CE Dordrecht
T. 078 6325800
E. info@dudokgroep.com

architect
wessel de jonge architecten bna bv
Postbus 10100, 3004 IH Rotterdam
T. 010 425 9988 / www.wesseldejonge.nl

adviseur
VORM Transformatie en Renovatie
Postbus 18, 3350 AA Papendrecht
T. 078 642 1900 / www.vorm.nl

constructeur
IMD raadgevende adviseurs
Postbus 50521, 3007 JA Rotterdam
T. 010 201 2360 / www.imdbv.nl

adviseur bouwfysica en brand
Peutz
Postbus 696, 2700 AR Zoetermeer
T. 079 347 0247 / www.peutz.nl

installatie adviseur
Techniplan
Gebouw Eurogate I, Watermanweg 102,
3067 PG Rotterdam
T. 010 456 23 11 / www.techniplan.nl

installateur
Kuijpers Utiliteit Zuid b.v.
Postbus 358, 5201 AJ Den Bosch
T. 073 615 4000 / www.kuijpers.nl

w e s s e l d e j o n g e
a r c h i t e c t e n b n a b v
postbus 10100 3004 IA rotterdam
t. 10-10-425 99 88 f. 10-10-425 99 89 e. info@wesseldejonge.nl

project	Naka gebouw, Rotterdam
opdrachtgever	Dudok groep
onderdeel	sloptenan
fase	Sloptekening
schaal	1 : 100
datum	17-04-2019
gewijzigd	15-04-2020

werker / tekenr **427 - SL - 101**

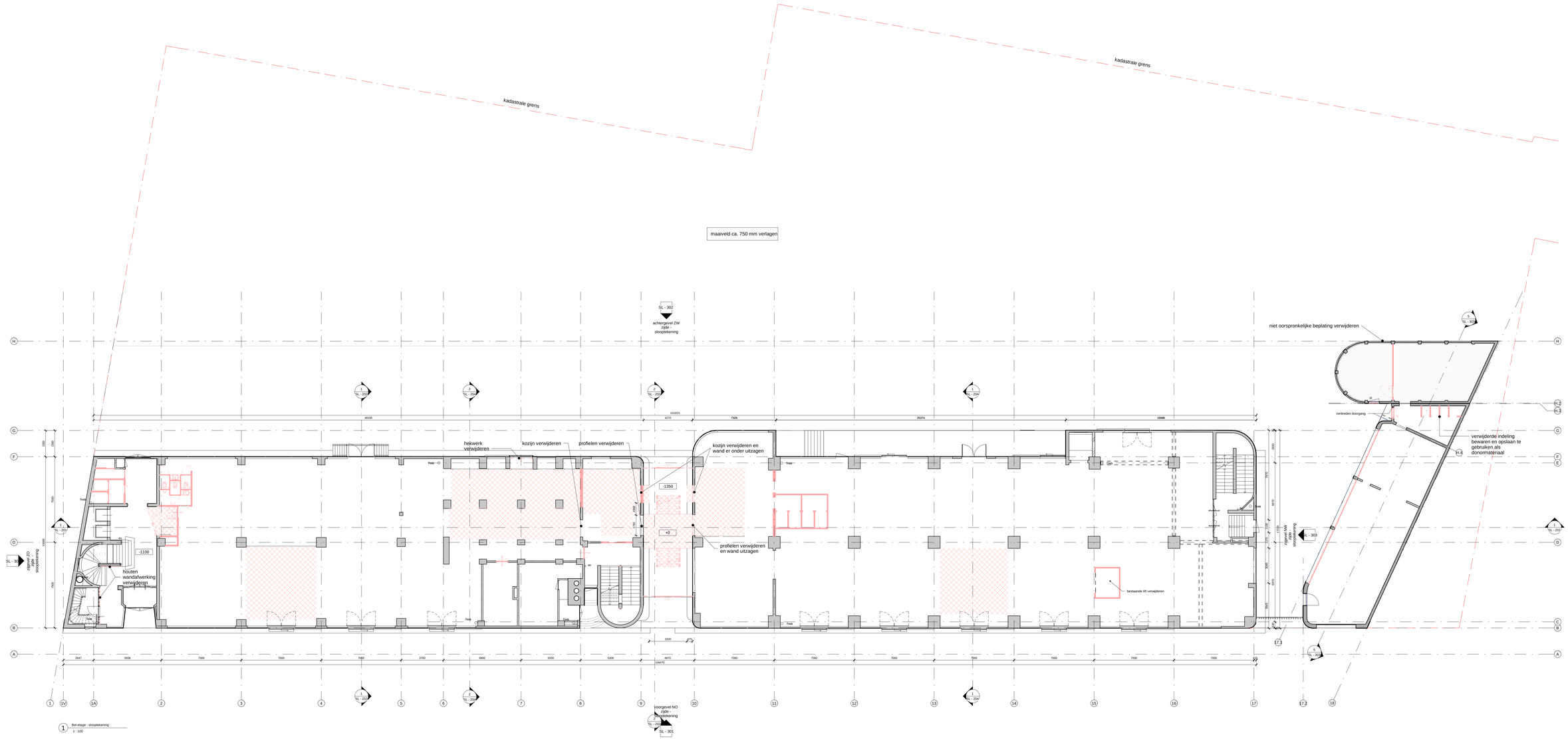

Tekeningen gebaseerd op
HT Bfiki tekeningen CAE (dd. 2012)

LEGENDA

- Alle maatvoering in millimeter (mm)
- Alle maten in het werk te controleren
- Materialen volgens kleur- en materialenlijst
- Specificaties hoofdstraagconstructie incl. fundering volgens opgave constructeur en bevestigingen volgens opgave constructeur
- Specificaties installaties volgens opgave installatie-adviseur
- P = 0 = ca. 4,73 m = NAP, gerelateerd aan bovenkant begane grondvloer

gebouw bestaande vloer /kantoordeel

- ca. 25 mm 'reuzen' afwerkvloer
- ca. 80 mm bestaande afwerkvloer
- ca. 120 mm constructievloer

alle maten in het werk te controleren

- Beton bestaand
- Metselwerk bestaand
- te slopen element
- te slopen vloer
- zone t.b.v. doorvoer installaties

opdrachtgever
Dudok Groep
Houtkuiven 8b
3311 CE Dordrecht
T. 078 6325800
E. info@dudokgroep.com

architect
wessel de jonge architecten bna bv
Westblaak 10, 3012 KN Rotterdam
T. 010 425 9988 / www.wesseldejonge.nl

adviseur
VORM Transformatie en Renovatie
Postbus 19, 3350 AA Papendrecht
T. 078 642 1900 / www.vorm.nl

constructeur
IMD raadgevende adviseurs
Postbus 50521, 3007 JA Rotterdam
T. 010 201 2360 / www.imdbv.nl

adviseur bouwfysica en brand
Peutz
Postbus 696, 2700 AR Zoetermeer
T. 079 347 0247 / www.peutz.nl

installatie adviseur
Techniplan
Gebouw Eurogate I, Waterman weg 102,
3067 GG Rotterdam
T. 010 456 23 11 / www.techniplan.nl

installateur
Kuijpers Utiliteit Zuid b.v.
Postbus 358, 5201 AJ Den Bosch
T. 073 615 4000 / www.kuijpers.nl

w e s s e l d e j o n g e
a r c h i t e c t e n b n a b v
postbus 13100 3004 kh rotterdam
t 31-10-425 99 88 f 31-10-425 99 89 e info@wesseldejonge.nl

project	Naka gebouw, Rotterdam
opdrachtgever	Dudok groep
onderdeel	begane grond
fase	Sloptekening
schaal	1 : 100
datum	17-04-2019
gewijzigd	15-04-2020

werkno / tekenr **427 - SL - 102**

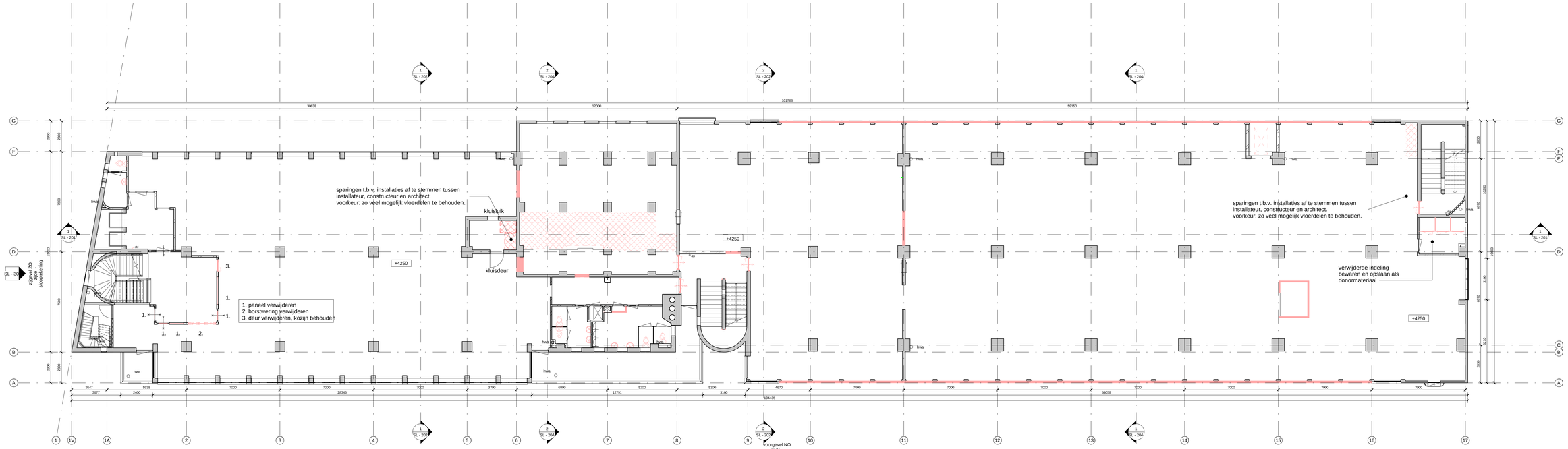

1 1e Verdieping - sloopteekening
1 : 100

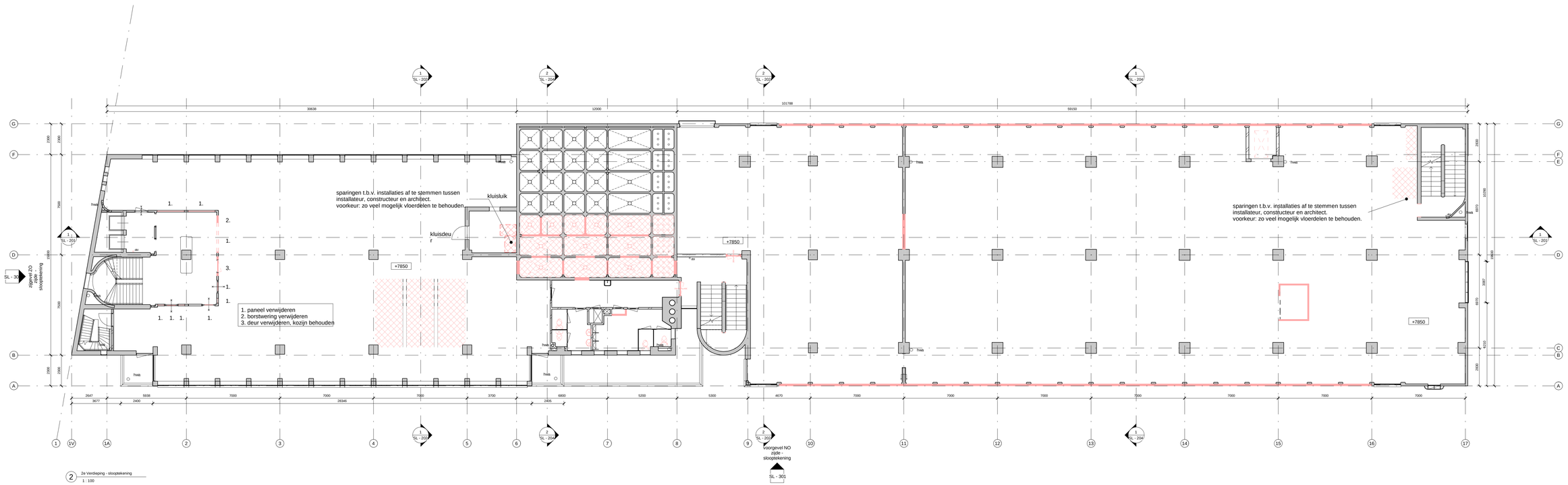

2 2e Verdieping - sloopteekening
1 : 100

Tekeningen gebaseerd op:
HT BIM-tekeningen CAE (dd. 2012)

LEGENDA

- Alle maatvoering in millimeter (mm)
- Alle maten in het werk te controleren
- Materialen volgens kleur- en materiaalstaat
- Specificaties hoofddraagconstructie incl. brandwerende voorzieningen en bevestigingen volgens opgave constructeur
- Specificaties installaties volgens opgave installatie adviseur
- P = 0 = ca. 4,78 m = NAP, gerelateerd aan bovenkant bejaarde grondvloer

opbouw bestaande vloer Kantoordeel

- ca. 25 mm 'nieuwe' afwerkvloer
- ca. 60 mm bestaande afwerkvloer
- ca. 120 mm constructievloer

alle maten in het werk te controleren!

- Beton bestaand
- Metselwerk bestaand
- te slopen element
- te slopen vloer
- zone t.b.v. doorvoer installaties

opdrachtgever
Dudok Groep
Houttuinen 36
3311 CB Dordrecht
T. 078 6326800
E. info@dudokgroep.com

architect
wessel de jonge architecten bna bv
Postbus 13330, 3004 HH Rotterdam
T. 010 425 9986 / www.wesseldejonge.nl

aannemer
VORM Transformatie en Renovatie
Postbus 16, 3350 AA Papendrecht
T. 078 642 1300 / www.vorm.nl

constructeur
IMD raadgevende adviseurs
Postbus 50521, 3007 JA Rotterdam
T. 010 201 2360 / www.imdbv.nl

adviseur bouwfysica en brand
Peutz
Postbus 696, 2700 AR Zoetermeer
T. 079 347 0347 / www.peutz.nl

installatie adviseur
Technoplan
Gebouw Eurogate I, Waterman weg 102,
3067 GG Rotterdam
T. 010 456 23 11 / www.technoplan.nl

installateur
Kuijpers Utiliteit Zuid b.v.
Postbus 358, 5201 AJ Den Bosch
T. 073 615 4000 / www.kuijpers.nl

w e s s e l d e j o n g e
a r c h i t e c t e n b n a b v
postbus 13330 3004 HH rotterdam
t. 31-10-425 99 86 f. 31-10-425 99 68 e. info@wesseldejonge.nl

project	Haka gebouw, Rotterdam
opdrachtgever	Dudok groep
onderdeel	1e en 2e verdieping
fase	Sloopteekening
schaal	1 : 100
datum	17-04-2019
gewijzigd	15-04-2020

werkno / tekno **427 - SL - 103**

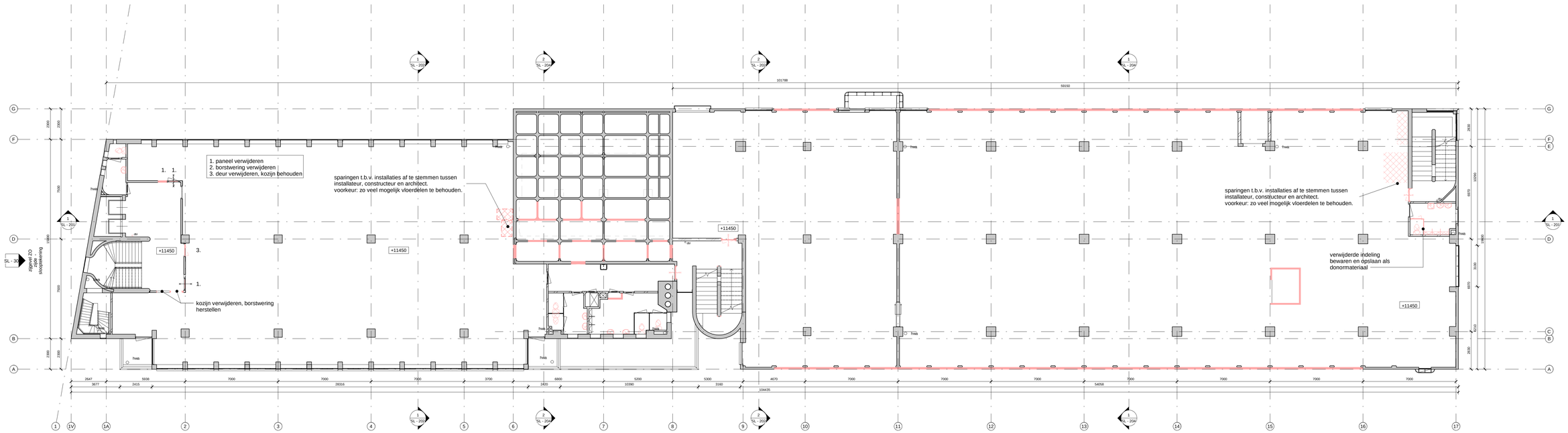

1 3e Verdieping - sloopteekening
1 : 100

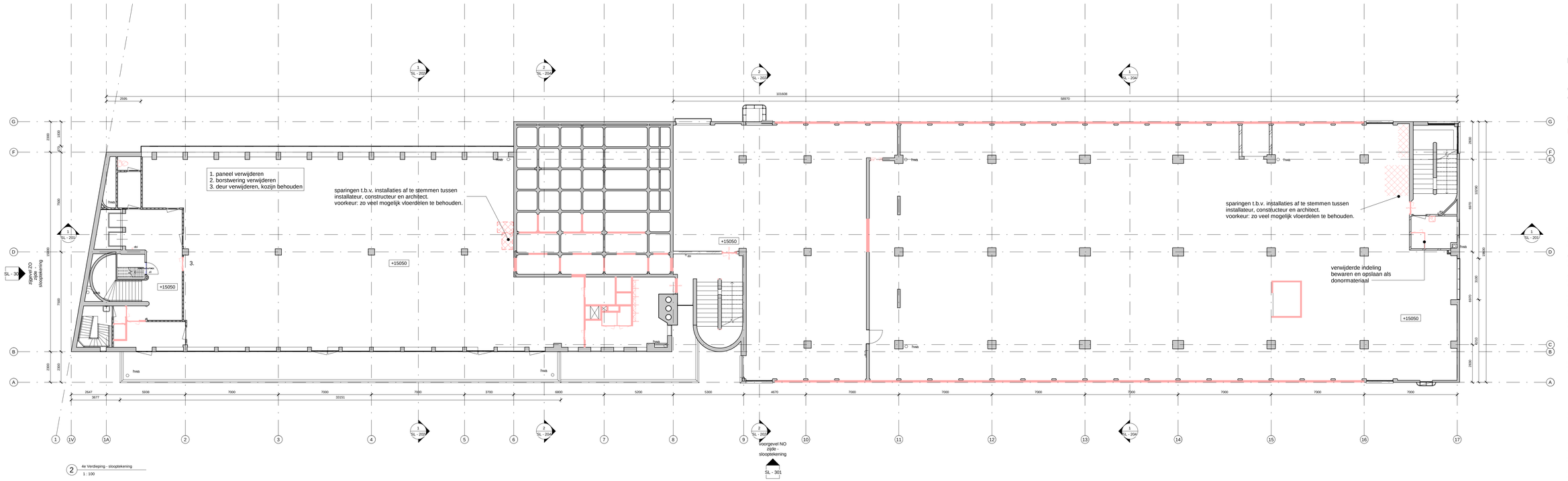

2 4e Verdieping - sloopteekening
1 : 100

Tekeningen gebaseerd op:
HT BIM-tekeningen CAE (dd. 2012)

LEGENDA

- Alle maatvoering in millimeter (mm)
- Alle maten in het werk te controleren
- Materialen volgens kleur- en materiaalstaat
- Specificaties hoofddragconstructie incl. brandwerende voorzieningen en bevestigingen volgens opgave constructeur
- Specificaties installaties volgens opgave installatie-adviseur
- P = 0 = ca. 4,73 m + NAP, gerelateerd aan bovenkant begane grondvloer

opbouw bestaande vloer Kantorendeel

ca. 25 mm 'nieuwe' afwerkvloer
ca. 60 mm bestaande afwerkvloer
ca. 120 mm constructievloer

alle maten in het werk te controleren!

Beton bestaand
Metselwerk bestaand
te slopen element
te slopen vloer
zone t.b.v. doorvoer installaties

opdrachtgever
Dudok Groep
Houtlaanen 36
3311 CE Dordrecht
T. 078 6320800
E. info@dudokgroep.com

architect
wessel de jonge architecten bna bv
Postbus 13330, 3004 HH Rotterdam
T. 010 425 9986 / www.wesseldejonge.nl

aannemer
VORM Transformatie en Renovatie
Postbus 16, 3350 AA Papendrecht
T. 078 642 1300 / www.vorm.nl

constructeur
IMD raadgevende adviseurs
Postbus 50521, 3007 JA Rotterdam
T. 010 201 2360 / www.imdbv.nl

adviseur bouwfysica en brand
Peutz
Postbus 696, 2700 AR Zoetermeer
T. 079 347 0347 / www.peutz.nl

installatie adviseur
Techniplan
Gebouw Eurogate I, Watermanweg 102, 3067 GG Rotterdam
T. 010 456 23 11 / www.techniplan.nl

installateur
Kuijpers Utiliteit Zuid b.v.
Postbus 358, 5201 AJ Den Bosch
T. 073 615 4200 / www.kuijpers.nl

w e s s e l d e j o n g e
a r c h i t e c t e n b n a b v
postbus 13330 3004 HH rotterdam
t 31-10-425 99 88 f 31-10-425 99 68 e info@wesseldejonge.nl

project	Haka gebouw, Rotterdam
opdrachtgever	Dudok groep
onderdeel	3e en 4e verdieping
fase	Sloopteekening
schaal	1 : 100
datum	17-04-2019
gewijzigd	15-04-2020

werknr / tekenr 427 - SL - 104

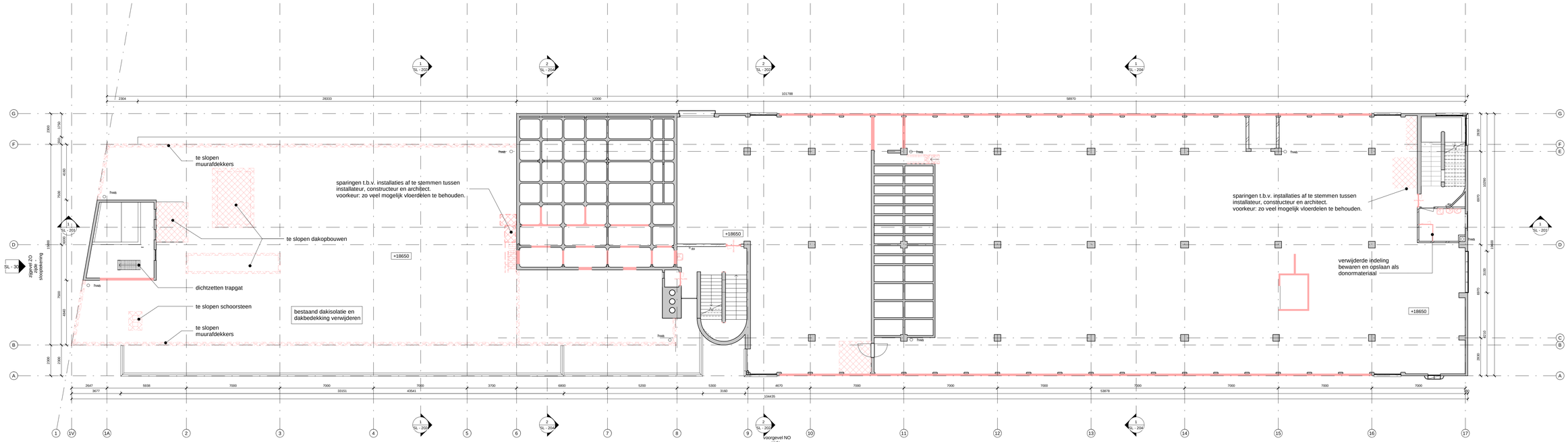

1 5e Verdieping - sloptekening
1 : 100

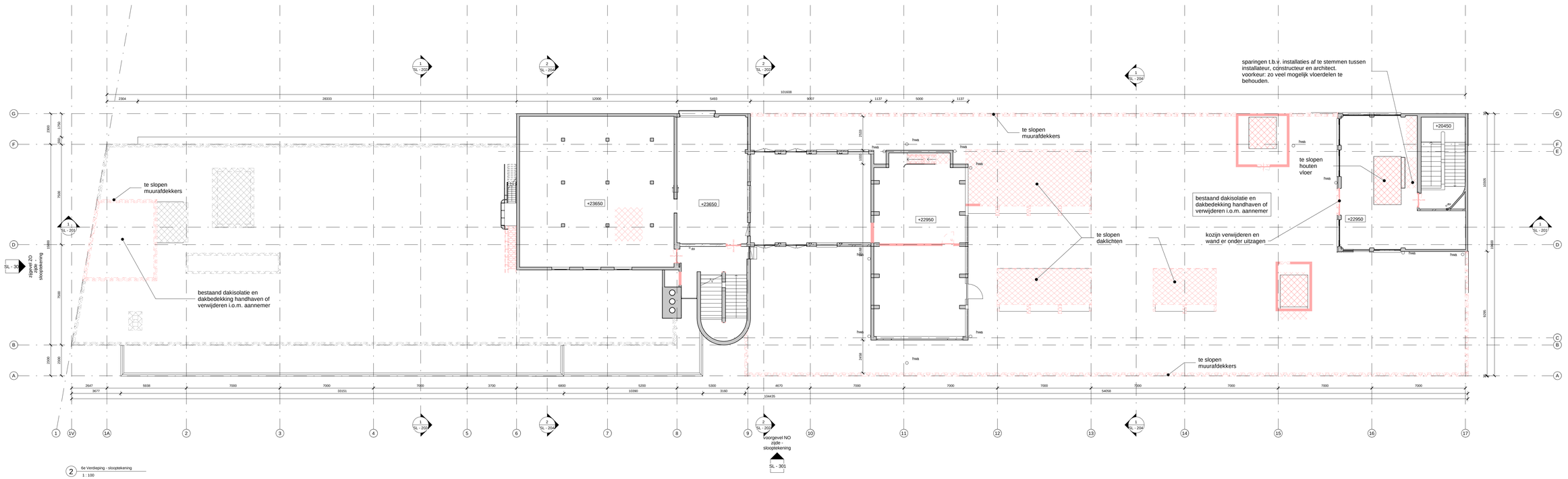

2 6e Verdieping - sloptekening
1 : 100

Tekeningen gebaseerd op:
HT BIM-tekeningen CAE (dd. 2012)

LEGENDA

- Alle maatvoering in millimeter (mm)
- Alle maten in het werk te controleren
- Materialen volgens kleur- en materiaalstaat
- Specificaties hoofddragconstructie incl. brandwerende voorzieningen en bevestigingen volgens opgave constructeur
- Specificaties installaties volgens opgave installatie-adviseur
- P = 0 = ca. 4,73 m + NAP, gerelateerd aan bovenkant begane grondvloer

opbouw bestaande vloer Kantoordeel

- ca. 25 mm 'nieuwe' afwerkvloer
- ca. 60 mm bestaande afwerkvloer
- ca. 120 mm constructievloer

alle maten in het werk te controleren!

- Beton bestaand
- Metselwerk bestaand
- te slopen element
- te slopen vloer
- zone t.b.v. doorvoer installaties

opdrachtgever
Dudok Groep
Houtlaanen 36
3311 CE Dordrecht
T. 078 6320800
E. info@dudokgroep.com

architect
wessel de jonge architecten bna bv
Postbus 13330, 3004 H4 Rotterdam
T. 010 425 9986 / www.wesseldejonge.nl

aannemer
VORM Transformatie en Renovatie
Postbus 16, 3350 AA Papendrecht
T. 078 642 1300 / www.vorm.nl

constructeur
IMD raadgevende adviseurs
Postbus 52521, 3007 JA Rotterdam
T. 010 201 2360 / www.imdrv.nl

adviseur bouwfysica en brand
Peutz
Postbus 696, 2700 AR Zoetermeer
T. 079 347 0347 / www.peutz.nl

installatie adviseur
Techniplan
Gebouw Eurogate I, Waterman weg 102,
3067 GG Rotterdam
T. 010 456 23 11 / www.techniplan.nl

installateur
Kuijpers Utiliteit Zuid b.v.
Postbus 358, 5201 AJ Den Bosch
T. 073 615 4000 / www.kuijpers.nl

w e s s e l d e j o n g e
a r c h i t e c t e n b n a b v
postbus 13330 3004 HH rotterdam
t 31-10-425 99 88 f 31-10-425 99 68 e info@wesseldejonge.nl

project	Haka gebouw, Rotterdam
opdrachtgever	Dudok groep
onderdeel	5e en 6e verdieping
fase	Sloptekening
schaal	1 : 100
datum	17-04-2019
gewijzigd	15-04-2020

werknr / teknr 427 - SL - 105

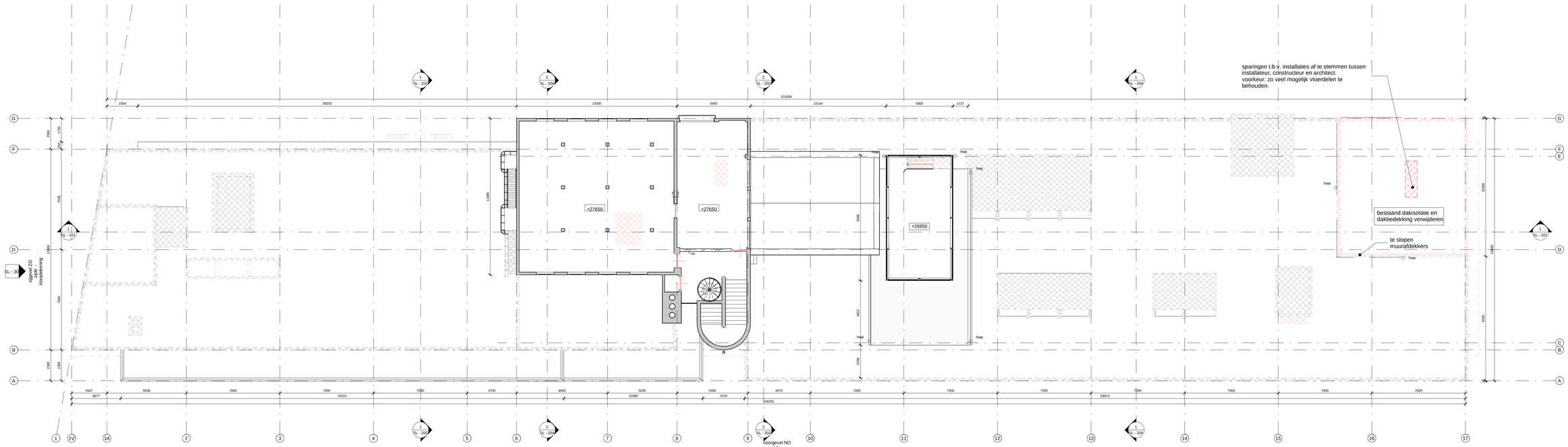

1 7e Verdieping - sloptekening
1 : 100

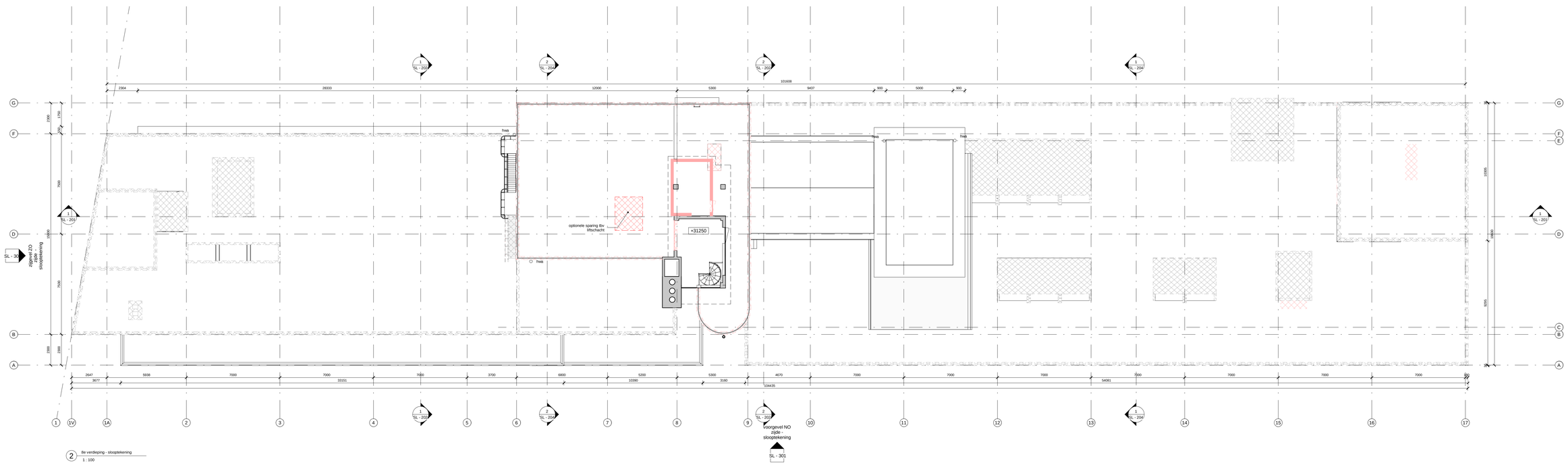

2 8e verdieping - sloptekening
1 : 100

Tekeningen gebaseerd op:
HT BIM-tekeningen CAE (dd. 2012)

LEGENDA

- Alle maatvoering in millimeter (mm)
- Alle maten in het werk te controleren
- Materialen volgens kleur- en materiaalstaat
- Specificaties hoofddraagconstructie incl. brandwerende voorzieningen en bevestigingen volgens opgave constructeur
- Specificaties installaties volgens opgave installatie-adviseur
- P = 0 = ca. 4,73 m + NAP, gerelateerd aan bovenkant begane grondvloer

opbouw bestaande vloer Kantoordeel

- ca. 25 mm 'nieuwe' afwerkvloer
- ca. 60 mm bestaande afwerkvloer
- ca. 120 mm constructievloer

alle maten in het werk te controleren!

- Beton bestaand
- Metselwerk bestaand
- te slopen element
- te slopen vloer
- zone t.b.v. doorvoer installaties

opdrachtgever
Dudok Groep
Houtlaanen 36
3311 CE Dordrecht
T. 078 6320800
E. info@dudokgroep.com

architect
wessel de jonge architecten bna bv
Postbus 13330, 3004 HH Rotterdam
T. 010 425 9986 / www.wesseldejonge.nl

aannemer
VORM Transformatie en Renovatie
Postbus 16, 3350 AA Papendrecht
T. 078 642 1300 / www.vorm.nl

constructeur
IMD raadgevende adviseurs
Postbus 52521, 3007 JA Rotterdam
T. 010 201 2360 / www.imdbv.nl

adviseur bouwfysica en brand
Peutz
Postbus 696, 2700 AR Zoetermeer
T. 079 347 0347 / www.peutz.nl

installatie adviseur
Technoplan
Gebouw Eurogate I, Watermanweg 102,
3067 GG Rotterdam
T. 010 456 23 11 / www.technoplan.nl

installateur
Kuijpers Utiliteit Zuid b.v.
Postbus 358, 5201 AJ Den Bosch
T. 073 615 4200 / www.kuijpers.nl

w e s s e l d e j o n g e
a r c h i t e c t e n b n a b v
postbus 13330 3004 HH rotterdam
t 31-10-425 99 88 f 31-10-425 99 68 e info@wesseldejonge.nl

project	Haka gebouw, Rotterdam
opdrachtgever	Dudok groep
onderdeel	7e en 8e verdieping
fase	Sloptekening
schaal	1 : 100
datum	17-04-2019
gewijzigd	15-04-2020

werknr / teknr 427 - SL - 106

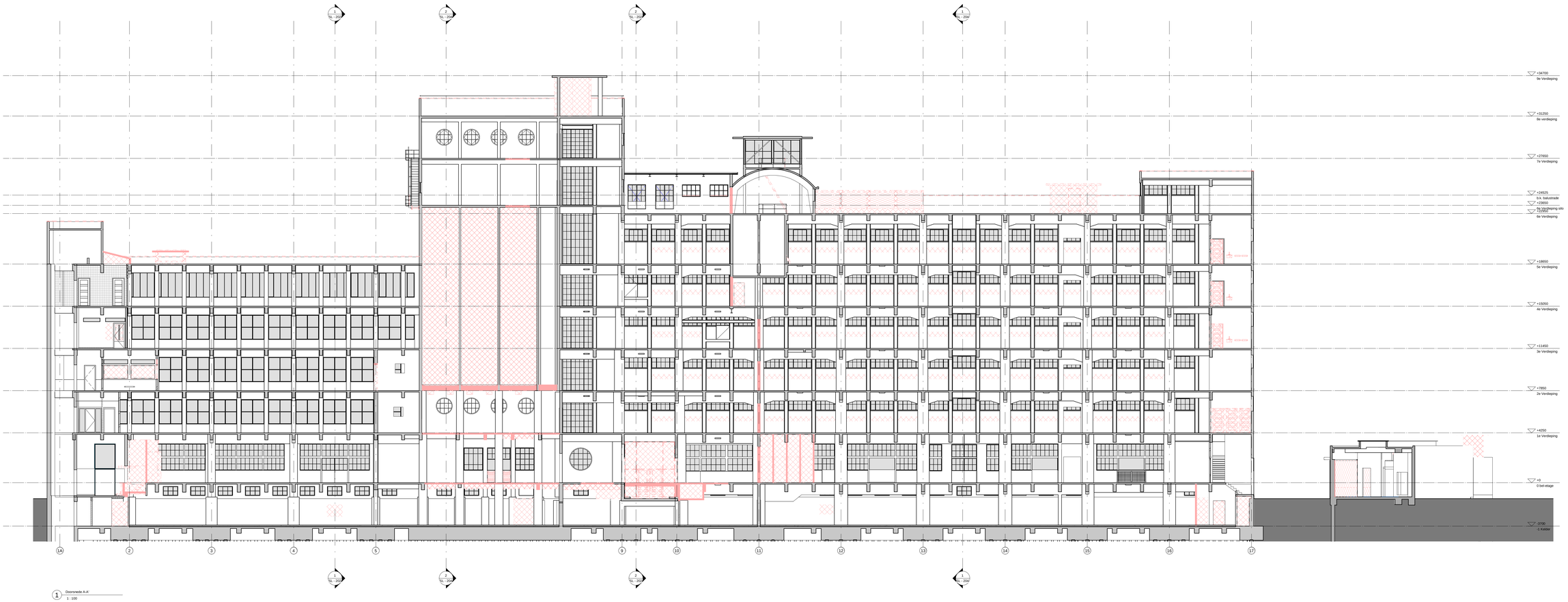

1 Doorsnede A-A'
1 : 100

Tekeningen gebaseerd op:
HT BM tekeningen CAE (dd. 2012)

LEGENDA

- Alle maatvoering in millimeter (mm)
- Alle maten in het werk te controleren
- Materialen volgens kleur- en materialenlijst
- Specificaties hoofdstraagconstructie incl. betonkwaliteiten en afmetingen en bevestigingen volgens opgave constructeur
- Specificaties installaties volgens opgave installatie-adviseur
- P = 0 = ca. 4,73 m = NAP, gerelateerd aan bovenkant tegelse grondvloer

gebouw bestaande vloer /kantoordeel

- ca. 25 mm 'nieuwe' afwerkvloer
- ca. 80 mm bestaande afwerkvloer
- ca. 120 mm constructievloer

alle maten in het werk te controleren

- Beton bestaand
- Metselwerk bestaand
- te slopen element
- te slopen vloer
- zone t.b.v. doorvoer installaties

opdrachtgever
Dudok Groep
Houtkuilweg 36
3311 CE Dordrecht
T. 078 6325800
E. info@dudokgroep.com

architect
wessel de jonge architecten bna bv
Postbus 10300, 3004 IH Rotterdam
T. 010 425 9988 / www.wesseldejonge.nl

adviseur
VORM Transformatie en Renovatie
Postbus 19, 3350 AA Papendrecht
T. 078 642 1300 / www.vorm.nl

constructeur
IMD raadgevende adviseurs
Postbus 50521, 3007 JA Rotterdam
T. 010 201 2360 / www.imdbv.nl

adviseur bouwfysica en brand
Peutz
Postbus 696, 2700 AR Zoetermeer
T. 079 347 0247 / www.peutz.nl

installatie adviseur
Technoplan
Gebouw Eurogate I, Watermanweg 102,
3067 GG Rotterdam
T. 010 456 23 11 / www.technoplan.nl

installateur
Kuijpers Utiliteit Zuid b.v.
Postbus 358, 5201 AJ Den Bosch
T. 073 615 4000 / www.kuijpers.nl

w e s s e l d e j o n g e
a r c h i t e c t e n b n a b v
postbus 10300 3004 IH rotterdam
t 10-10-425 99 88 f 10-10-425 99 89 e info@wesseldejonge.nl

project	Nieka gebouw, Rotterdam
opdrachtgever	Dudok groep
onderdeel	Doorsnede AA
fase	Slooptekening
schaal	1 : 100
datum	17-04-2019
gewijzigd	15-04-2020

werkno / tekno **427 - SL - 201**

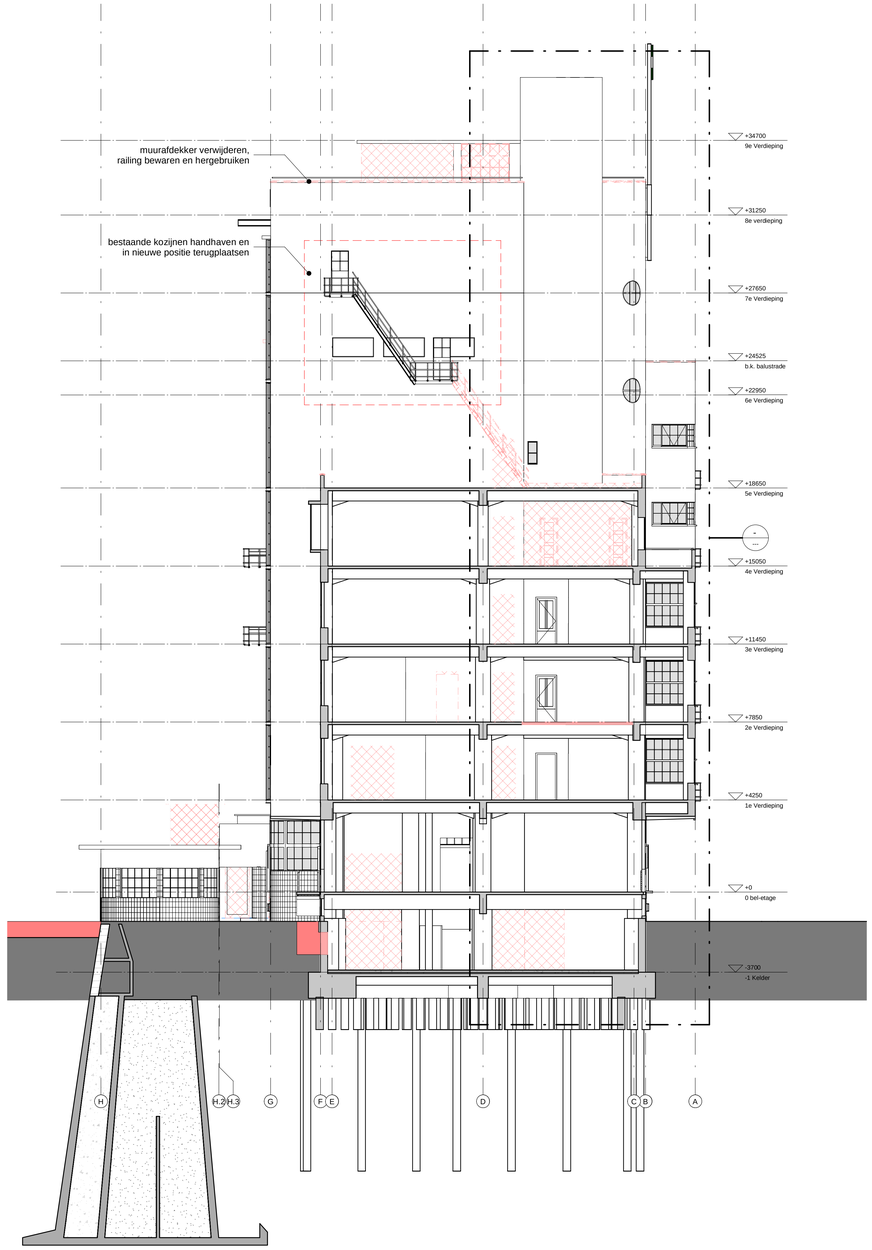

1 Doorsnede B-B'
1 : 100

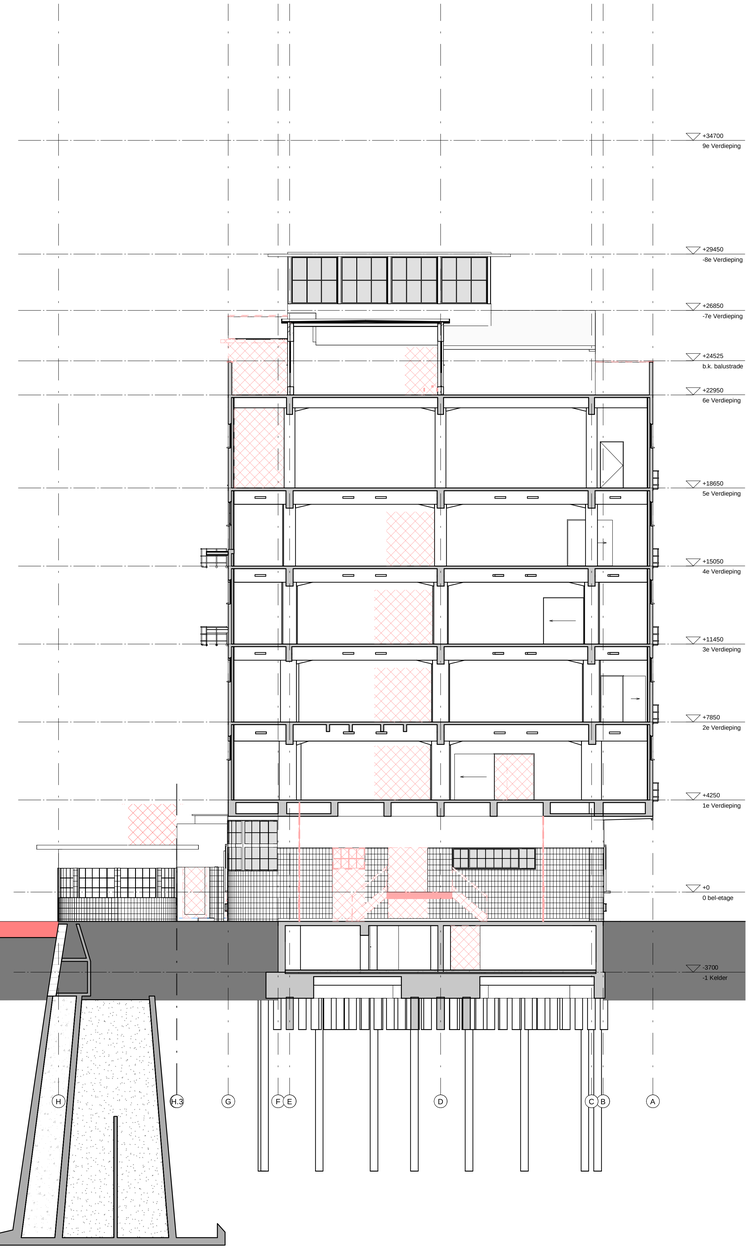

2 Doorsnede C-C'
1 : 100

Tekeningen gebaseerd op:
HT BIM-tekeningen CAE (ddd. 2012)

LEGENDA

- Alle maatvoering in millimeter (mm)
- Alle maten in het werk te controleren
- Materialen volgens kleur- en materiaalstaat
- Specificaties hoofdstraagconstructie incl. brandwerende voorzieningen en bevestigingen volgens opgave constructeur
- Specificaties installaties volgens opgave installatie-adviseur
- P = 0 = ca. 4,73 m + NAP; gerelateerd aan bovenkant begane grondvloer

opbouw bestaande vloer Kantordeel

ca. 25 mm 'nieuwe' afwerkvloer
ca. 60 mm bestaande afwerkvloer
ca. 120 mm constructievloer

alle maten in het werk te controleren!

Beton bestaand
Metselwerk bestaand
te slopen element
te slopen vloer
zone t.b.v. doorvoer installaties

opdrachtgever
Dudok Groep
Houttuinen 36
3311 CE Dordrecht
T. 078 6326800
E. info@dudokgroep.com

architect
wessel de jonge architecten bna bv
Postbus 13330, 3004 HH Rotterdam
T. 010 425 9986 / www.wesseldejonge.nl

aannemer
VORM Transformatie en Renovatie
Postbus 16, 3350 AA Papendrecht
T. 078 642 1300 / www.vorm.nl

constructeur
IMD raadgevende adviseurs
Postbus 50521, 3007 JA Rotterdam
T. 010 201 2360 / www.imdbv.nl

adviseur bouwfysica en brand
Peutz
Postbus 696, 2700 AR Zoetermeer
T. 079 347 0347 / www.peutz.nl

installatie adviseur
Techniplan
Gebouw Eurogate I, Watermanweg 102,
3067 GG Rotterdam
T. 010 456 23 11 / www.techniplan.nl

installateur
Kuijpers Utiliteit Zuid b.v.
Postbus 358, 5201 AJ Den Bosch
T. 073 615 4000 / www.kuijpers.nl

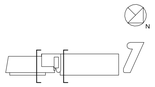

w e s s e l d e j o n g e
a r c h i t e c t e n b n a b v
postbus 13330 3004 hh rotterdam
t. 31-10-425 99 86 f. 31-10-425 99 68 e. info@wesseldejonge.nl

project	Haka gebouw, Rotterdam
opdrachtgever	Dudok groep
onderdeel	Doorsnede BB en CC
fase	Sloptekening
schaal	1 : 100
datum	17-04-2019
gewijzigd	15-04-2020

werknr / teknr 427 - SL - 202

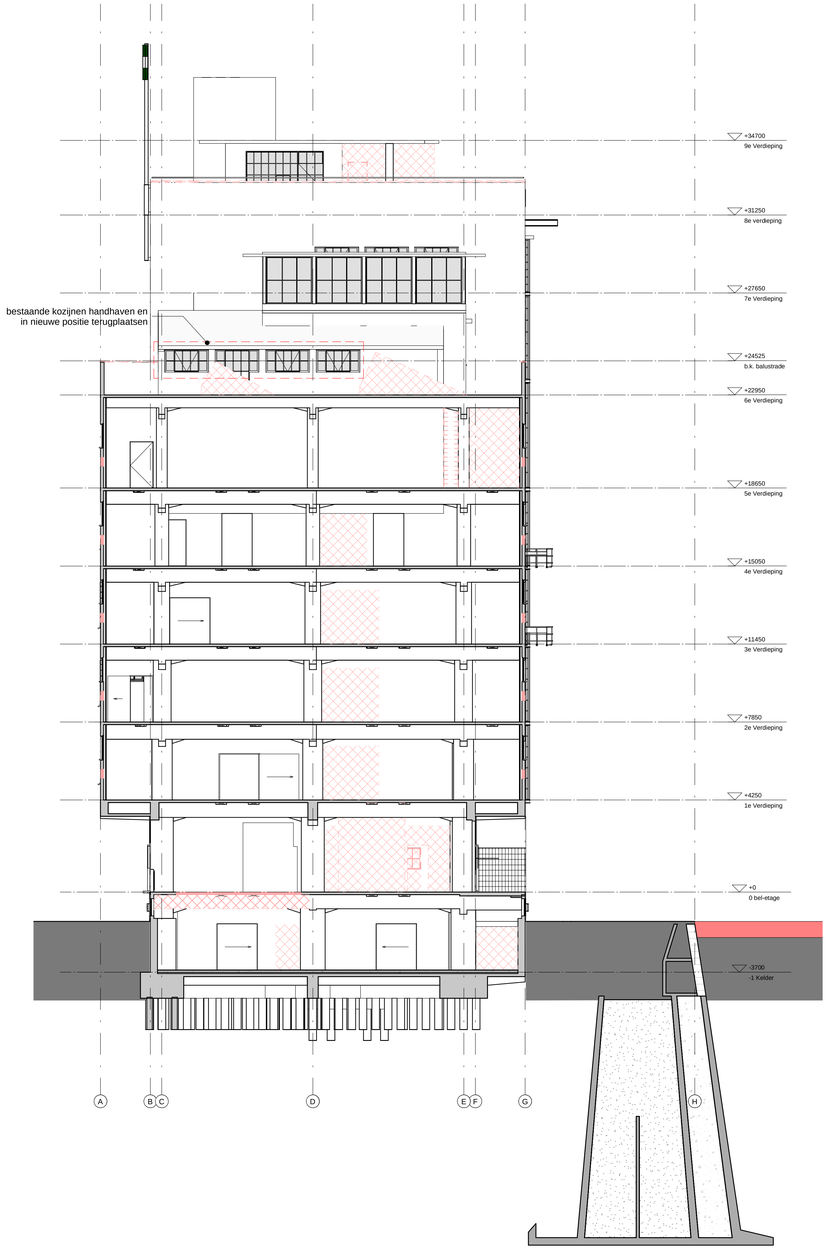

1 Doorsnede D-D'
1 : 100

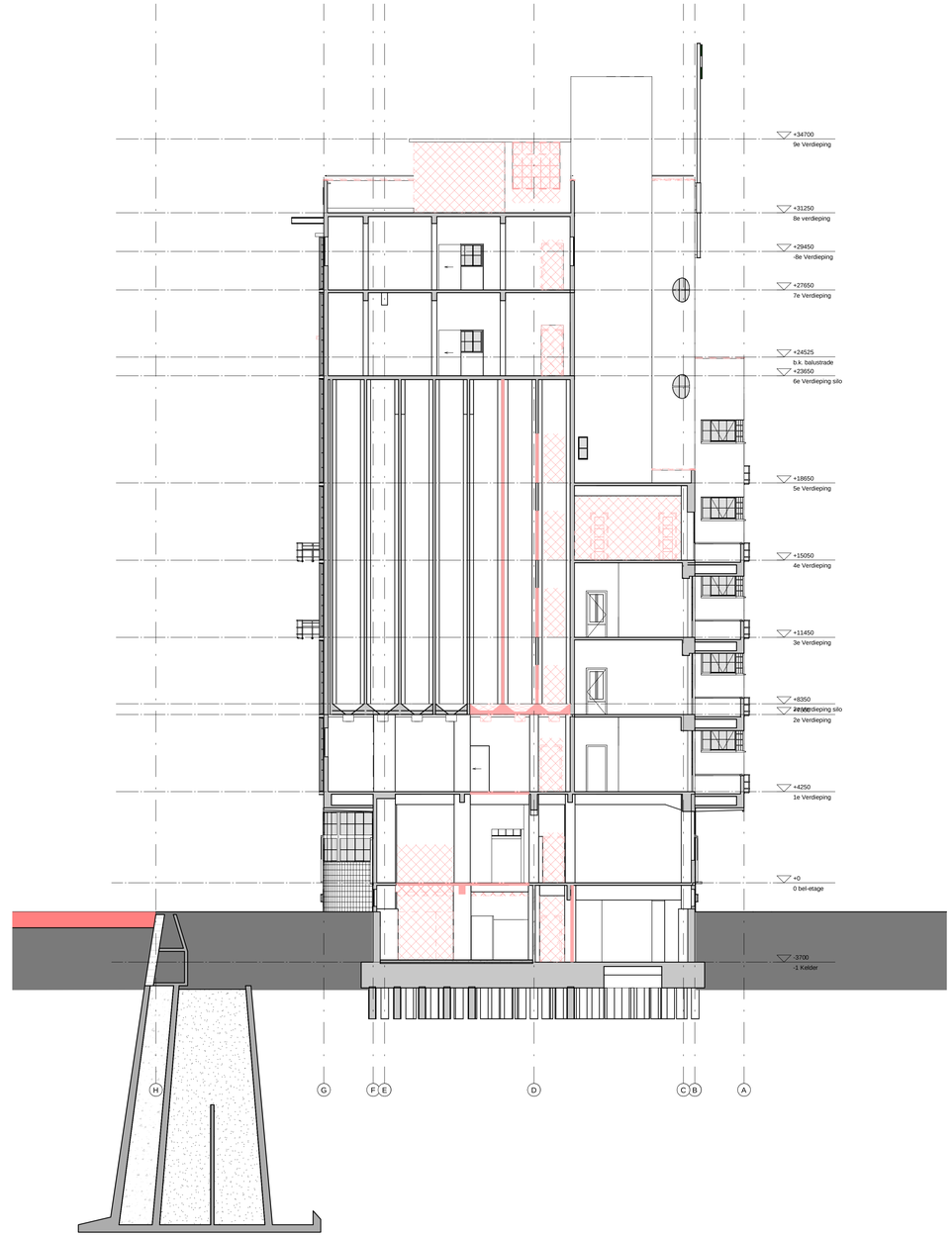

2 Doorsnede E-E'
1 : 100

Tekeningen gebaseerd op:
HT BIM-tekeningen CAE (dd. 2012)

LEGENDA

- Alle maatvoering in millimeter (mm)
- Alle maten in het werk te controleren
- Materialen volgens kleur- en materiaalstaat
- Specificaties hoofddragconstructie incl. brandwerende voorzieningen en bevestigingen volgens opgave constructeur
- Specificaties installaties volgens opgave installatie-adviseur
- P = 0 = ca. 4,73 m + NAP, gerelateerd aan bovenkant begane grondvloer

opbouw bestaande vloer Kantoordeel

ca. 25 mm 'nieuwe' afwerkvloer
ca. 60 mm bestaande afwerkvloer
ca. 120 mm constructievloer

alle maten in het werk te controleren!

Beton bestaand

Metselwerk bestaand

te slopen element

te slopen vloer

zone t.b.v. doorvoer installaties

opdrachtgever
Dudok Groep
Houtkuinen 36
3311 CE Dordrecht
T. 078 6326800
E. info@dudokgroep.com

architect
wessel de jonge architecten bna bv
Postbus 13330, 3004 HH Rotterdam
T. 010 425 9986 / www.wesseldejonge.nl

aannemer
VORM Transformatie en Renovatie
Postbus 16, 3350 AA Papendrecht
T. 078 642 1300 / www.vorm.nl

constructeur
IMD raadgevende adviseurs
Postbus 50521, 3007 JA Rotterdam
T. 010 201 2360 / www.imdbv.nl

adviseur bouwfysica en brand
Peutz
Postbus 696, 2700 AR Zoetermeer
T. 079 347 0347 / www.peutz.nl

installatie adviseur
Techniplan
Gebouw Eurogate I, Watermanweg 102,
3067 GG Rotterdam
T. 010 456 23 11 / www.techniplan.nl

installateur
Kuijpers Utiliteit Zuid b.v.
Postbus 358, 5201 AJ Den Bosch
T. 073 615 4000 / www.kuijpers.nl

N

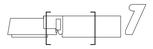

w e s s e l d e j o n g e
a r c h i t e c t e n b n a b v
postbus 13330 3004 hh rotterdam
t. 31-10-425 99 86 f. 31-10-425 99 68 e. info@wesseldejonge.nl

project	Haka gebouw, Rotterdam
opdrachtgever	Dudok groep
onderdeel	Doorsnede DD en EE
fase	Sloopteekening
schaal	1 : 100
datum	17-04-2019
gewijzigd	15-04-2020

werknr / teknr 427 - SL - 204

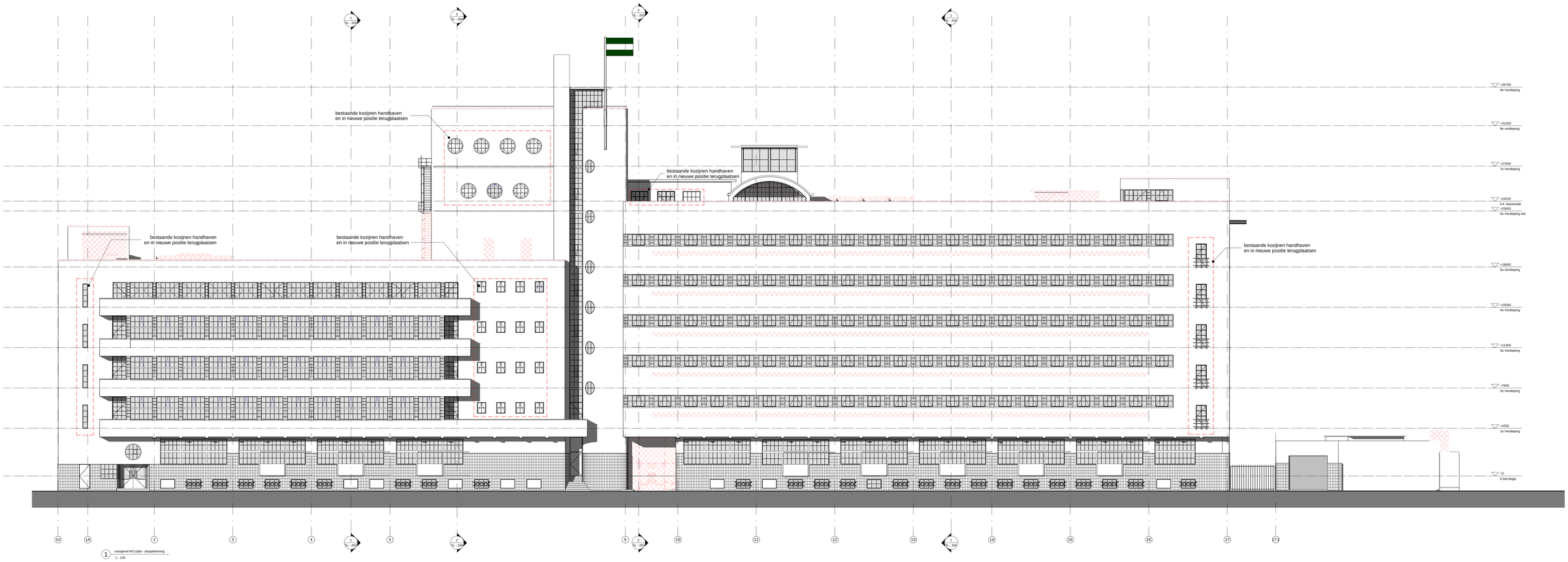

1 voorgevel NO zijde - sloopteekening
1 : 100

Tekeningen gebaseerd op:
HT Bfdr.tekeningen CAE (dd. 2012).

LEGENDA

- Alle maatvoering in millimeter (mm)
- Alle maten in het werk te controleren
- Materialen volgens kleur en materialisatiaat
- Specificaties hoofdstraagconstructie incl. betonkwaliteiten en wapening en bevestigingen volgens opgave constructeur
- Specificaties installaties volgens opgave installatie-adviseur
- P = 0 = ca. 4,73 m = NAP, gerelateerd aan bovenkant tegelare grondvloer

opbouw bestaande vloer kantoordeel

- ca. 25 mm 'nieuwe' afwerkvloer
- ca. 80 mm bestaande afwerkvloer
- ca. 120 mm constructievloer

alle maten in het werk te controleren!

- Beton bestaand
- Metselwerk bestaand
- te slopen element
- te slopen vloer
- zone t.b.v. doorvoer installaties

opdrachtgever
Dudok Groep
Houtkuiven 35
3311 CE Dordrecht
T. 078 6325800
E. info@dudokgroep.com

architect
wessel de jonge architecten bna bv
Postbus 10100, 3004 IH Rotterdam
T. 010 425 9988 / www.wesseldejonge.nl

adviseur
VORM Transformatie en Renovatie
Postbus 19, 3350 AA Papendrecht
T. 078 642 1900 / www.vorm.nl

constructeur
IMD raadgevende adviseurs
Postbus 50521, 3007 JA Rotterdam
T. 010 201 2360 / www.imdbv.nl

adviseur bouwfysica en brand
Peutz
Postbus 696, 2700 AR Zoetermeer
T. 079 347 0247 / www.peutz.nl

installatie adviseur
Techniplan
Gebouw Eurogate I, Watermanweg 102,
3067 PG Rotterdam
T. 010 456 23 11 / www.techniplan.nl

installateur
Kuijpers Utiliteit Zuid b.v.
Postbus 358, 5201 AJ Den Bosch
T. 073 615 4000 / www.kuijpers.nl

w e s s e l d e j o n g e
a r c h i t e c t e n b n a b v
postbus 10100 3004 IH rotterdam
t 10-10-425 99 88 f. 010-10-425 99 89 e. info@wesseldejonge.nl

project	Nieka gebouw, Rotterdam
opdrachtgever	Dudok groep
onderdeel	voorgevel
fase	Sloopteekening
schaal	1 : 100
datum	17-04-2019
gewijzigd	15-04-2020

werkno / tekcnr 427 - SL - 301

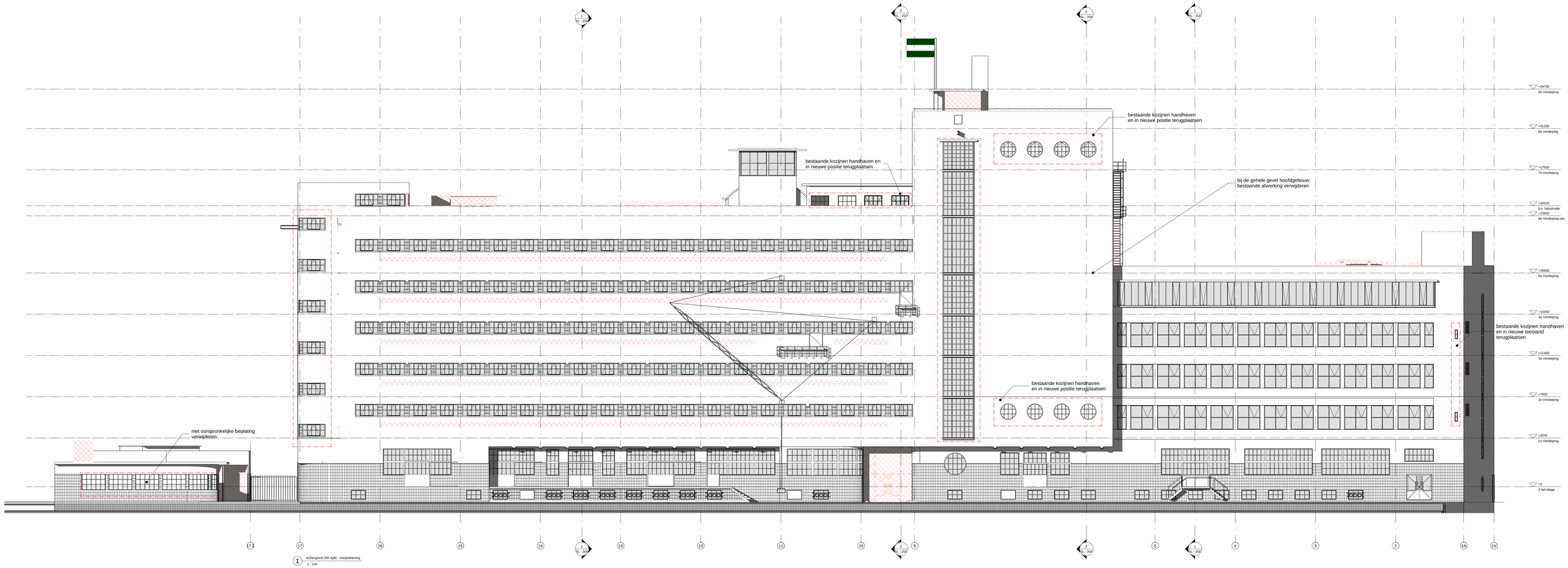

1 achtergevel ZW zijde - slooptekening
1 : 100

Tekeningen gebaseerd op:
IT Bilt tekeningen CAE (dd. 2012).

LEGENDA

- Alle maatvoering in millimeter (mm)
- Alle maten in het werk te controleren
- Materialen volgens kleur- en materiaalstaat
- Specificaties hoofdstraagconstructie incl. fundering volgens opgave constructeur en bevestigingen volgens opgave constructeur
- Specificaties installaties volgens opgave installatie-adviseur
- P = 0 = ca. 4,73 m = NAP, gerelateerd aan bovenkant tegelse grondvloer

opbouw bestaande vloer kantoordeel

- ca. 25 mm 'nieuwe' afwerkvloer
- ca. 80 mm bestaande afwerkvloer
- ca. 120 mm constructievloer

alle maten in het werk te controleren

- Beton bestaand
- Metselwerk bestaand
- te slopen element
- te slopen vloer
- zone t.b.v. doorvoer installaties

opdrachtgever
Dudok Groep
Houtkuilweg 36
3311 CE Dordrecht
T. 078 6329800
E. info@dudokgroep.com

architect
wessel de jonge architecten bna bv
Postbus 10190, 3004 IH Rotterdam
T. 010 425 9988 / www.wesseldejonge.nl

adviseur
VORM Transformatie en Renovatie
Postbus 19, 3350 AA Papendrecht
T. 078 642 1300 / www.vorm.nl

constructeur
IMD raadgevende adviseurs
Postbus 50521, 3007 JA Rotterdam
T. 010 201 2360 / www.imdbv.nl

adviseur bouwfysica en brand
Peutz
Postbus 696, 2700 AR Zoetermeer
T. 079 347 0247 / www.peutz.nl

installatie adviseur
Technydan
Gebouw Eurogate I, Waterman weg 102,
3067 GG Rotterdam
T. 010 456 21 11 / www.technydan.nl

installateur
Kuijpers Utiliteit Zuid b.v.
Postbus 358, 5201 AJ Den Bosch
T. 073 615 4000 / www.kuijpers.nl

w e s s e l d e j o n g e
a r c h i t e c t e n b n a b v
postbus 10190 3004 IH rotterdam
t 10-10-425 99 88 f 10-10-425 99 88 e info@wesseldejonge.nl

project	Naka gebouw, Rotterdam
opdrachtgever	Dudok groep
onderdeel	achtergevel
fase	Sloptekening
schaal	1 : 100
datum	17-04-2019
gewijzigd	01-05-2020

werkno / tekno 427 - SL - 302

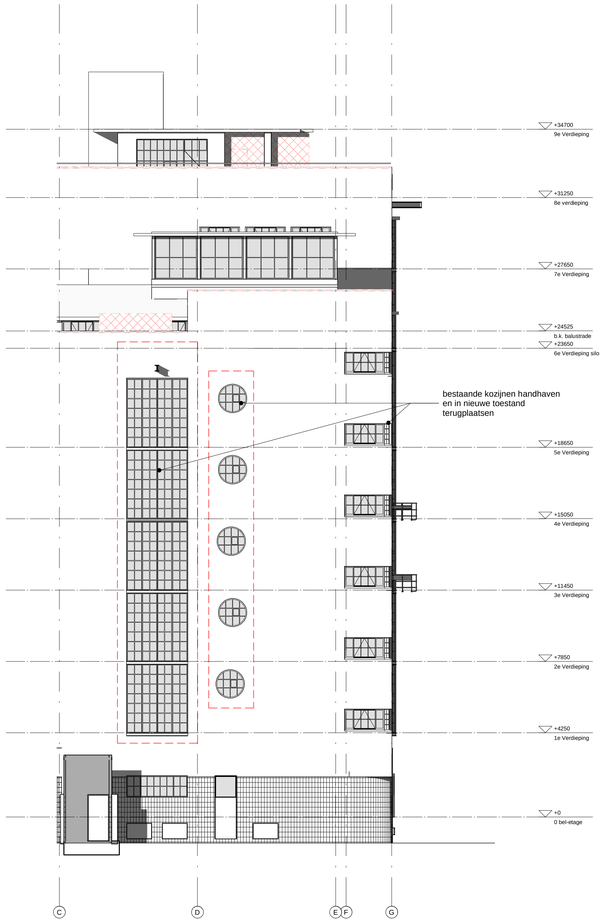

1 zijgevel NW zijde - slooptekening
1 : 100

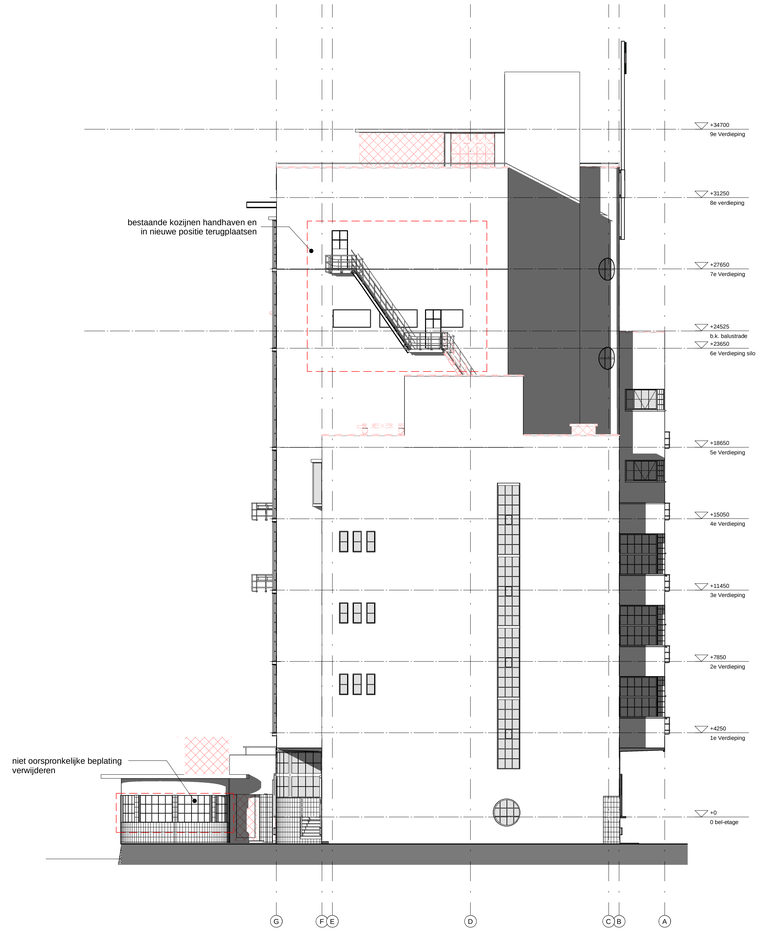

2 zijgevel ZO zijde - slooptekening
1 : 100

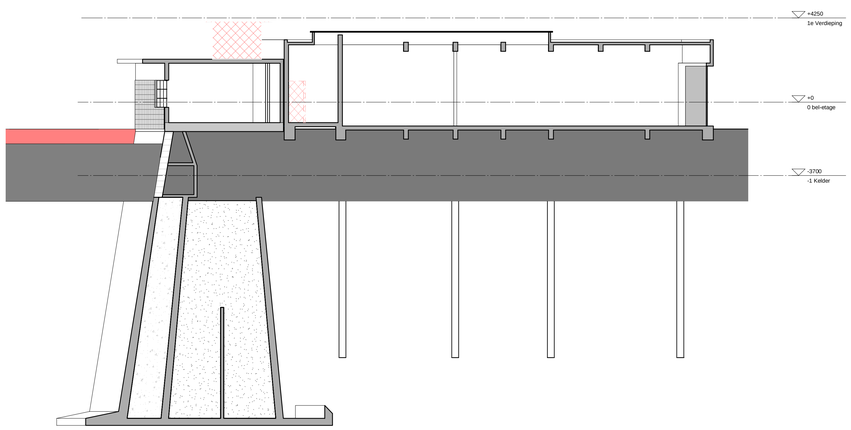

5 F bijgebouw - slooptekening
1 : 100

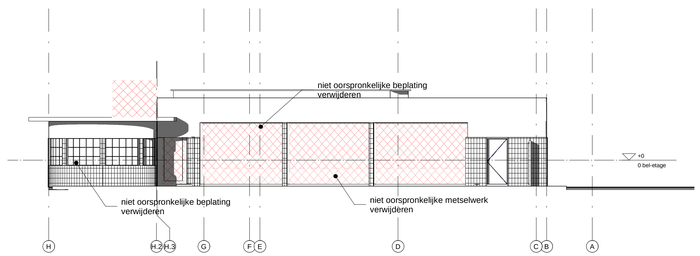

3 zijgevel bijgebouw NO - slooptekening
1 : 100

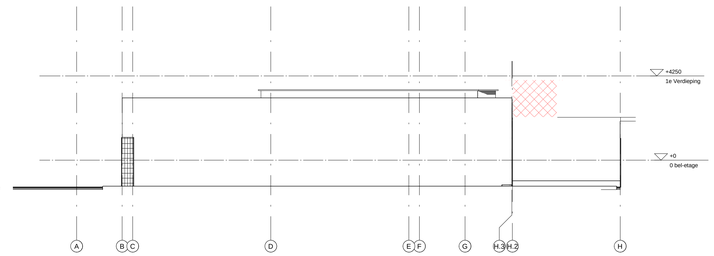

4 zijgevel bijgebouw NW - slooptekening
1 : 100

Tekeningen gebaseerd op:
HT BIM-tekeningen CAE (dd. 2012)

LEGENDA

- Alle maatvoering in millimeter (mm)
- Alle maten in het werk te controleren
- Materialen volgens kleur- en materiaalstaat
- Specificaties hoofddragconstructie incl. brandwerende voorzieningen en bevestigingen volgens opgave constructeur
- Specificaties installaties volgens opgave installatie-adviseur
- P = 0 = ca. 4,73 m = NAP, gerelateerd aan bovenkant begane grondvloer

opbouw bestaande vloer Kantoordeel

ca. 25 mm 'nieuwe' afwerkvloer
ca. 60 mm bestaande afwerkvloer
ca. 120 mm constructievloer

alle maten in het werk te controleren!

Beton bestaand
Metselwerk bestaand
te slopen element
te slopen vloer
zone t.b.v. doorvoer installaties

opdrachtgever
Dudok Groep
Houttuinen 36
3311 CE Dordrecht
T. 078 6320800
E. info@dudokgroep.com

architect
wessel de jonge architecten bna bv
Postbus 13330, 3004 HH Rotterdam
T. 010 425 9986 / www.wesseldejonge.nl

aannemer
VORM Transformatie en Renovatie
Postbus 16, 3350 AA Papendrecht
T.: 078 642 1300 / www.vorm.nl

constructeur
IMD raadgevende adviseurs
Postbus 50521, 3007 JA Rotterdam
T: 010 201 2360 / www.imdbv.nl

adviseur bouwfysica en brand
Peutz
Postbus 696, 2700 AR Zoetermeer
T. 079 347 0347 / www.peutz.nl

installatie adviseur
Techniplan
Gebouw Eurogate I, Watermanweg 102,
3067 GG Rotterdam
T: 010 456 23 11 / www.techniplan.nl

installateur
Kuijpers Utiliteit Zuid b.v.,
Postbus 358, 5201 AJ Den Bosch
T. 073 615 4000 / www.kuijpers.nl

N

w e s s e l d e j o n g e
a r c h i t e c t e n b n a b v
postbus 13330 3004 hh rotterdam
t 31-10-425 99 88 f 31-10-425 99 68 e info@wesseldejonge.nl

project	Hakia gebouw, Rotterdam
opdrachtgever	Dudok groep
onderdeel	zijgevels
fase	Slooptekening
schaal	1 : 100
datum	17-04-2019
gewijzigd	15-04-2020

werknr / tekenr 427 - SL - 303

COLOFON

HAKA GEBOUW

Vierhavensstraat 38-42
Rotterdam

OPDRACHTEGEVER

Dudok Groep
Houttuinen 36
3311 CE Dordrecht
078 - 632 68 00

ARCHITECT

WDJArchitecten
Postbus 13330
3004 HH Rotterdam
T +31 (0)10 425 9986

AANNEMER

VORM Transformatie en Renovatie
Postbus 16
3350 AA Papendrecht
078 - 642 13 00

CONSTRUCTEUR

IMd raadgevende ingenieurs
Postbus 50521
3007 JA Rotterdam
010 - 201 23 60

BOUWFYSICA + BRANDVEILIGHEID

Peutz
Postbus 696
2700 AR Zoetermeer
079 - 347 03 47

ADVISEUR INSTALLATIES

Techniplan adviseurs
Gebouw Eurogate I
Watermanweg 102
3067 GG Rotterdam
010 - 456 23 11

INSTALLATEUR

Kuijpers Utiliteit Zuid b.v.
Postbus 358
5201 AJ Den Bosch
073 - 615 40 00

©**WDJ**Architecten