



Kaart 1: Ligging plangebied

- Legenda**
-  grens polder
 -  Provincie
 -  Gemeente

Peilbesluit Peilvakken De Zilk en de Zilkerpolder

September 2020
 Schaal: 1:19.000

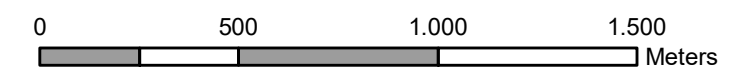

Topografische ondergrond (c) Dienst Kadaster
 Esri Nederland, Community Map Contributors

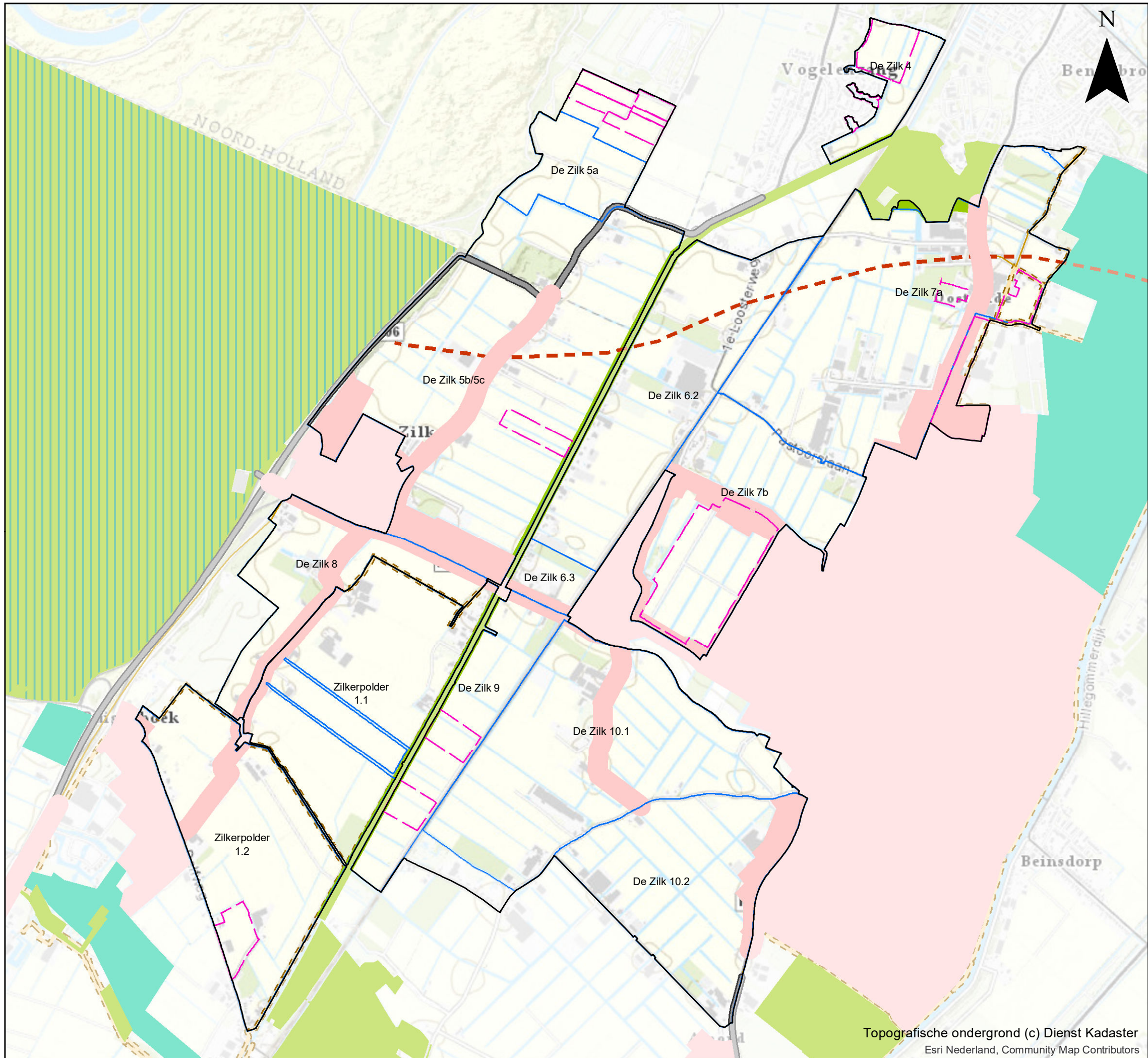

**Kaart 2a: Visie Ruimte en mobiliteit
(bron: Prov. Zuid-Holland)**

Legenda

-  grens polder
-  grens peilvak
-  grens peilafwijking
-  Bebouwde ruimte
-  Maatregel wegennetwerk
-  Provinciale weg
-  Regionale hoofdfietsverbinding
-  Natura2000-gebied
-  Ecologische hoofdstructuur
-  Recreatiegebied
-  Regionale waterkering

**Peilbesluit Peilvakken De Zijk
en de Zilkerpolder**

September 2020
Schaal: 1:19.000

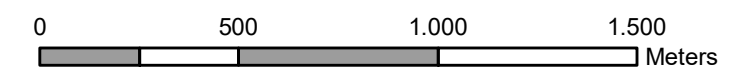

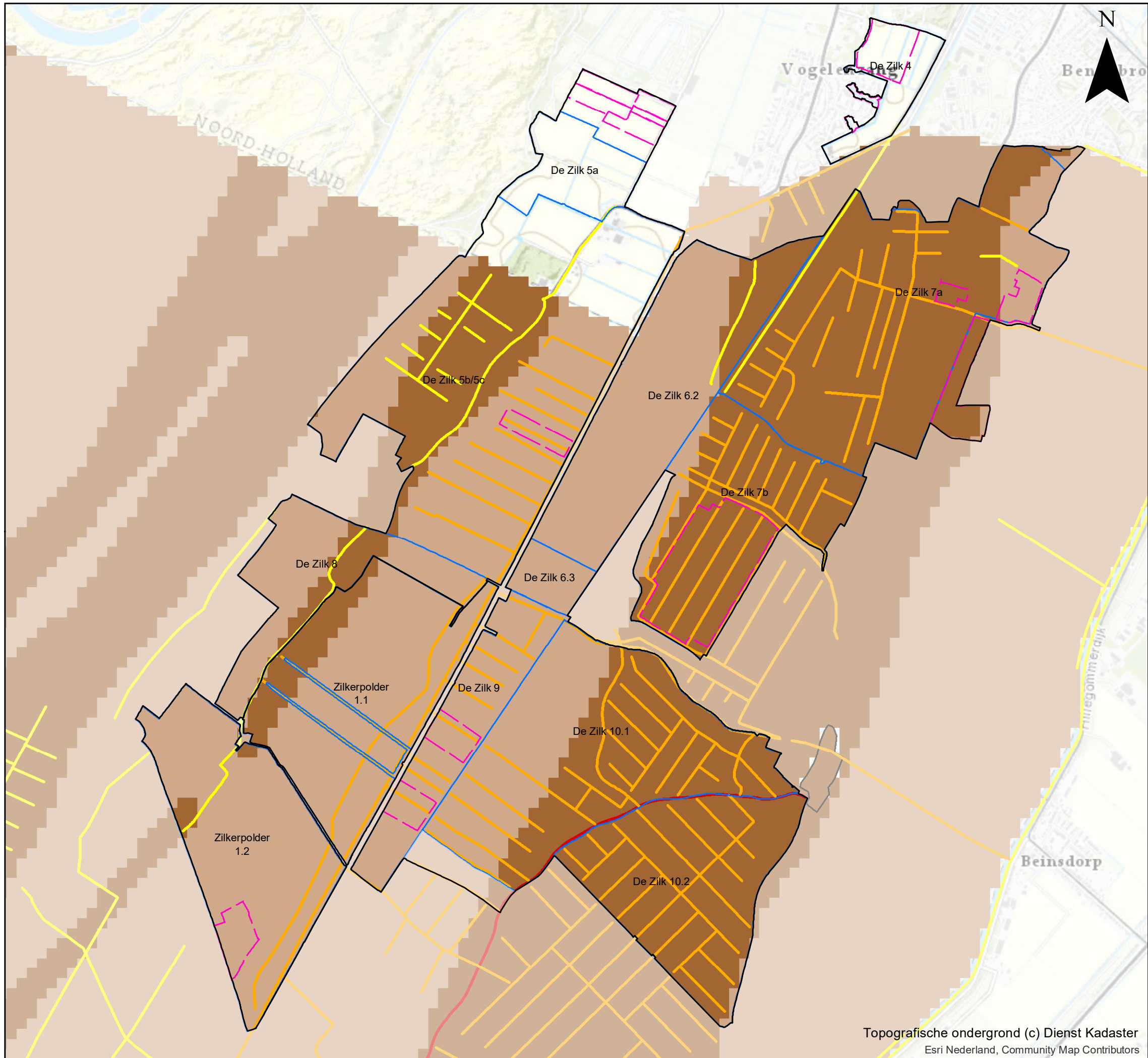

Topografische ondergrond (c) Dienst Kadaster
Esri Nederland, Community Map Contributors



**Kaart 2b: Archeologische waarden
(bron: VRM, Prov. Zuid-Holland)**

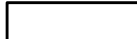

Legenda

-  grens polder
-  grens peilvak
-  grens peilafwijking

Landschap lijn (waarde)

-  Zeer hoge waarde
-  Hoge waarde
-  Redelijk hoge waarde

Trefkans

-  Zeer grote kans op archeologische sporen
-  Zeer grote kans op archeologische sporen
-  Redelijke tot grote kans op archeologische sporen

**Peilbesluit Peilvakken De Zilk
en de Zilkerpolder**

September 2020
Schaal: 1:19.000



Hoogheemraadschap van
Rijnland

Topografische ondergrond (c) Dienst Kadaster
Esri Nederland, Community Map Contributors

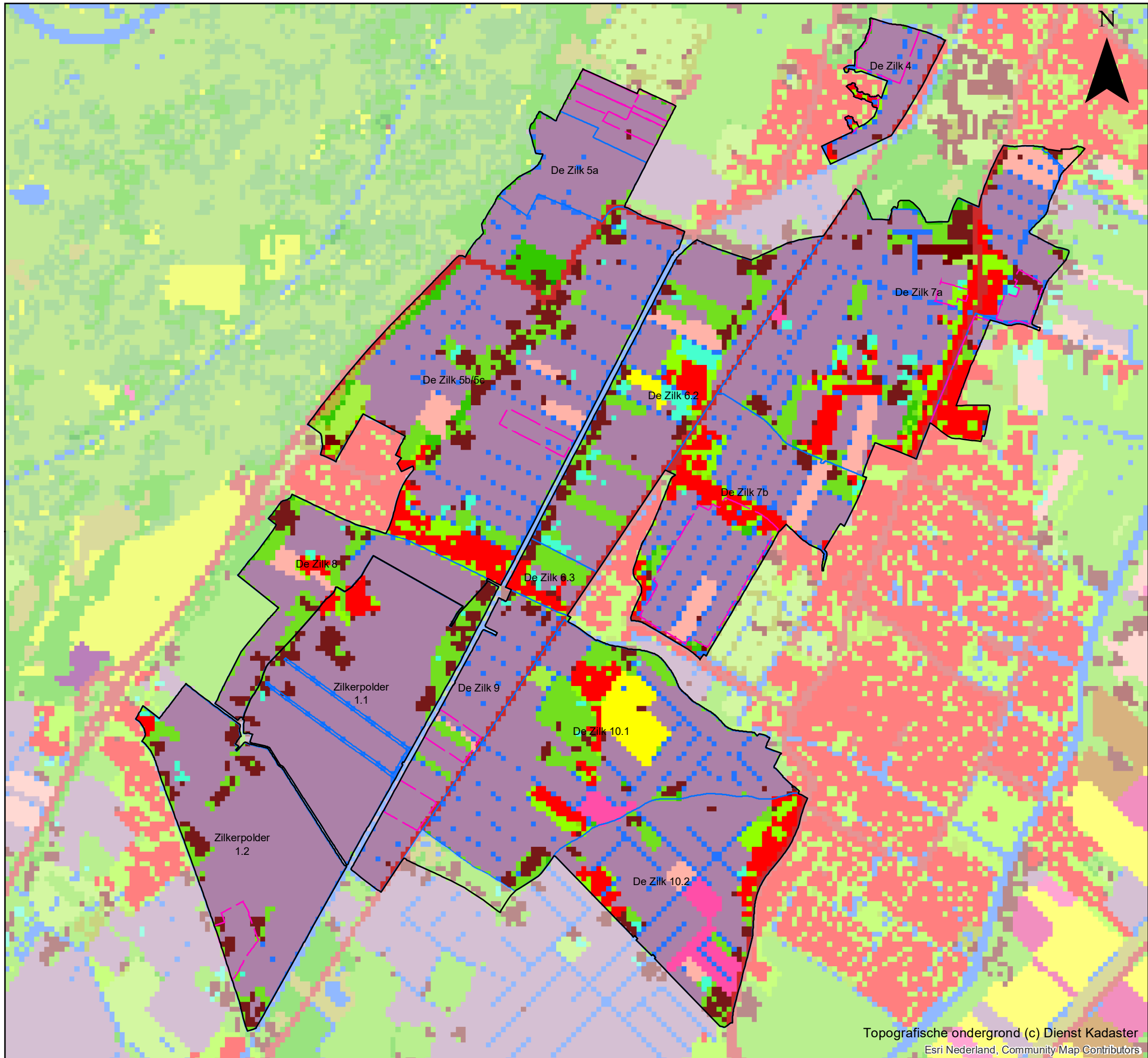

**Kaart 3: Landgebruik
(bron: LGN7)**

Legenda

- grens polder
- grens peilvak
- grens peilafwijking
- 1 - agrarisch gras
- 3 - aardappelen
- 4 - bieten
- 5 - granen
- 6 - overige gewassen
- 8 - glastuinbouw
- 9 - boomgaarden
- 10 - bloembollen
- 11 - loofbos
- 12 - naaldbos
- 16 - zoet water
- 18 - bebouwing in primair bebouwd gebied
- 19 - bebouwing in secundair bebouwd gebied
- 20 - bos in primair bebouwd gebied
- 22 - bos in secundair bebouwd gebied
- 23 - gras in primair bebouwd gebied
- 25 - hoofdwegen en spoorwegen
- 26 - bebouwing in het buitengebied
- 28 - gras in secundair bebouwd gebied
- 31 - open zand in kustgebied
- 32 - duinen met lage vegetatie
- 33 - duinen met hoge vegetatie
- 34 - duinheide
- 45 - natuurgraslanden
- 61 - boomkwekerijen

**Peilbesluit Peilvakken De Zilk
en de Zilkerpolder**

September 2020

Schaal: 1:19.000



Hoogheemraadschap van
Rijnland

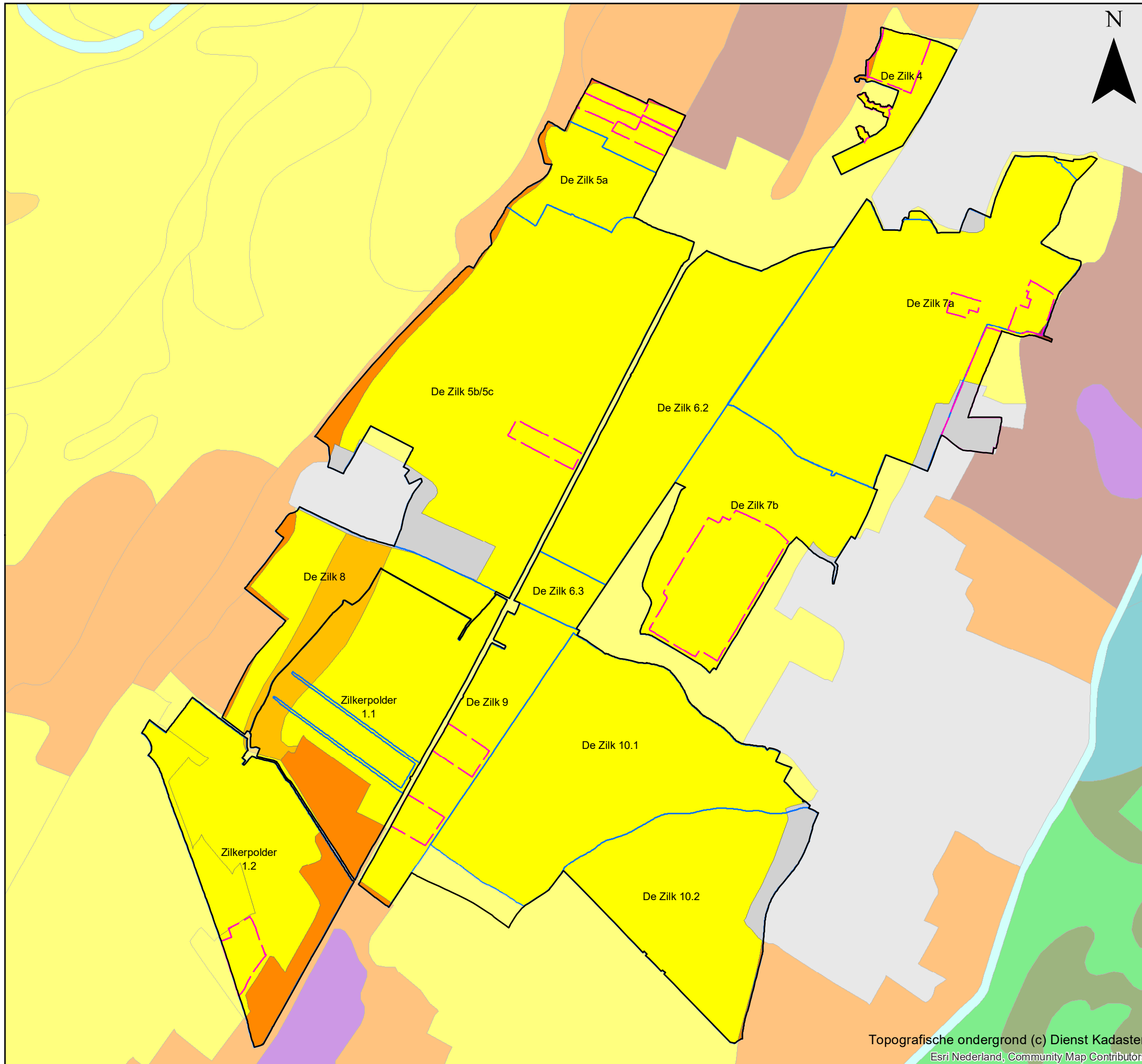

**Kaart 4: Bodemkaart
(bron: Alterra)**

Legenda

-  grens polder
-  grens peilvak
-  grens peilafwijking
-  Enkeerdgronden in zwak lemig, fijn zand
-  Homogene, lichte kleigronden
-  Kleigronden met een zware tussenlaag of ondergrond
-  Podzolgronden in leemarm, fijn zand
-  Podzolgronden in zwak lemig, fijn zand
-  Stedelijk gebied
-  Stuifzandgronden
-  Veengronden en moerige gronden op ongerijpte klei
-  Veengronden met een veraarde bovengrond
-  Water

**Peilbesluit Peilvakken De Zilk
en de Zilkerpolder**

September 2020

Schaal: 1:19.000

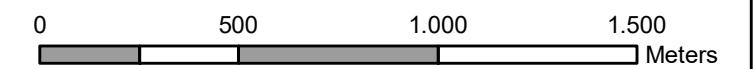

Hoogheemraadschap van
Rijnland

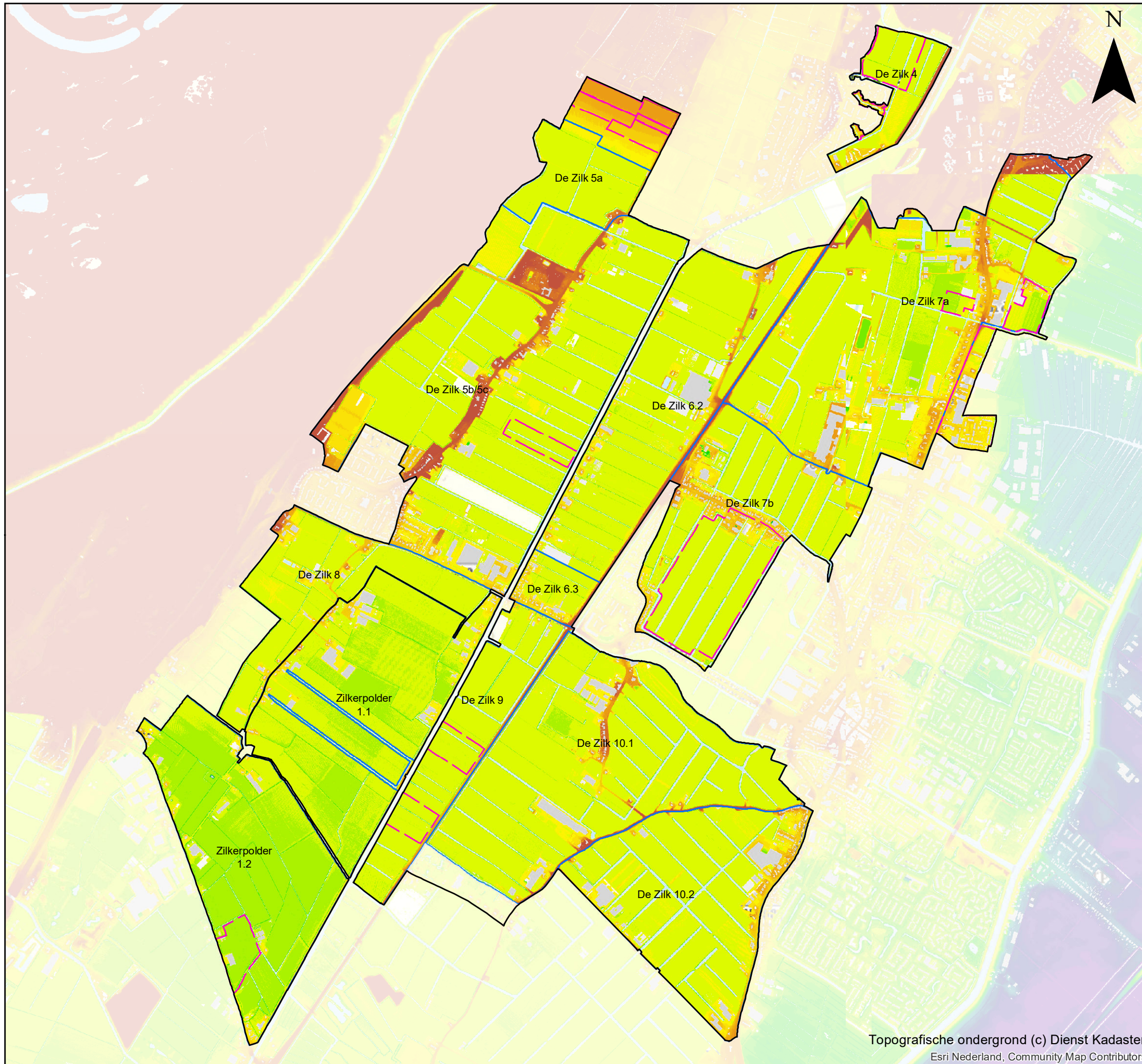

Kaart 5: Maaiveldhoogte

Legenda

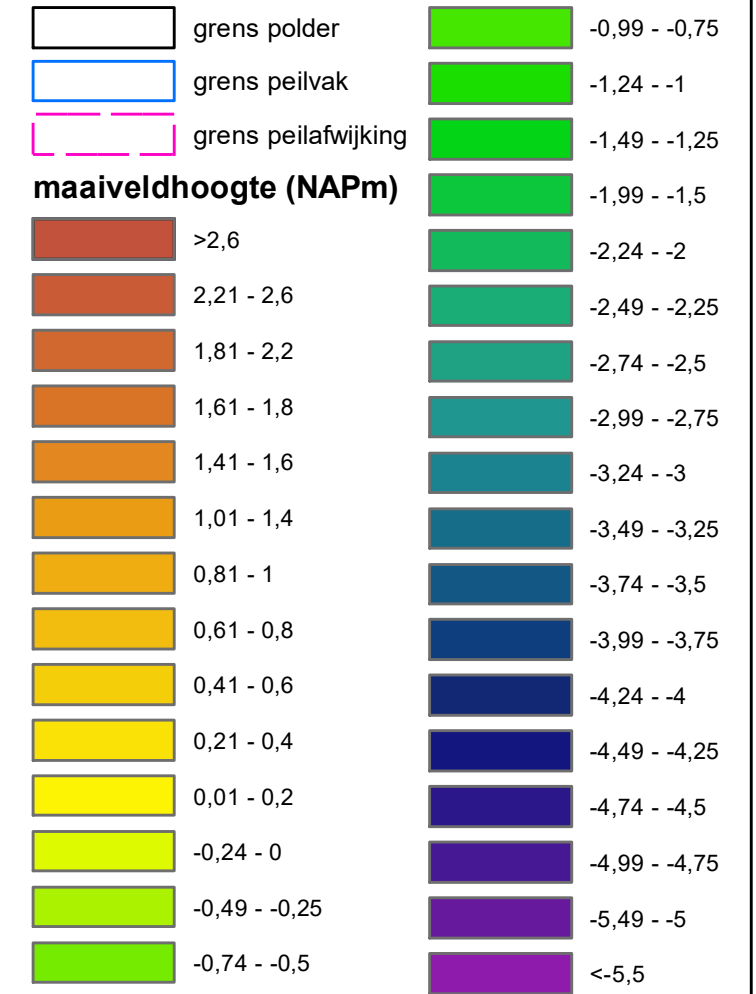

Peilbesluit Peilvakken De Zijk en de Zilkerpolder

September 2020

Schaal: 1:19.000



Hoogheemraadschap van
Rijnland

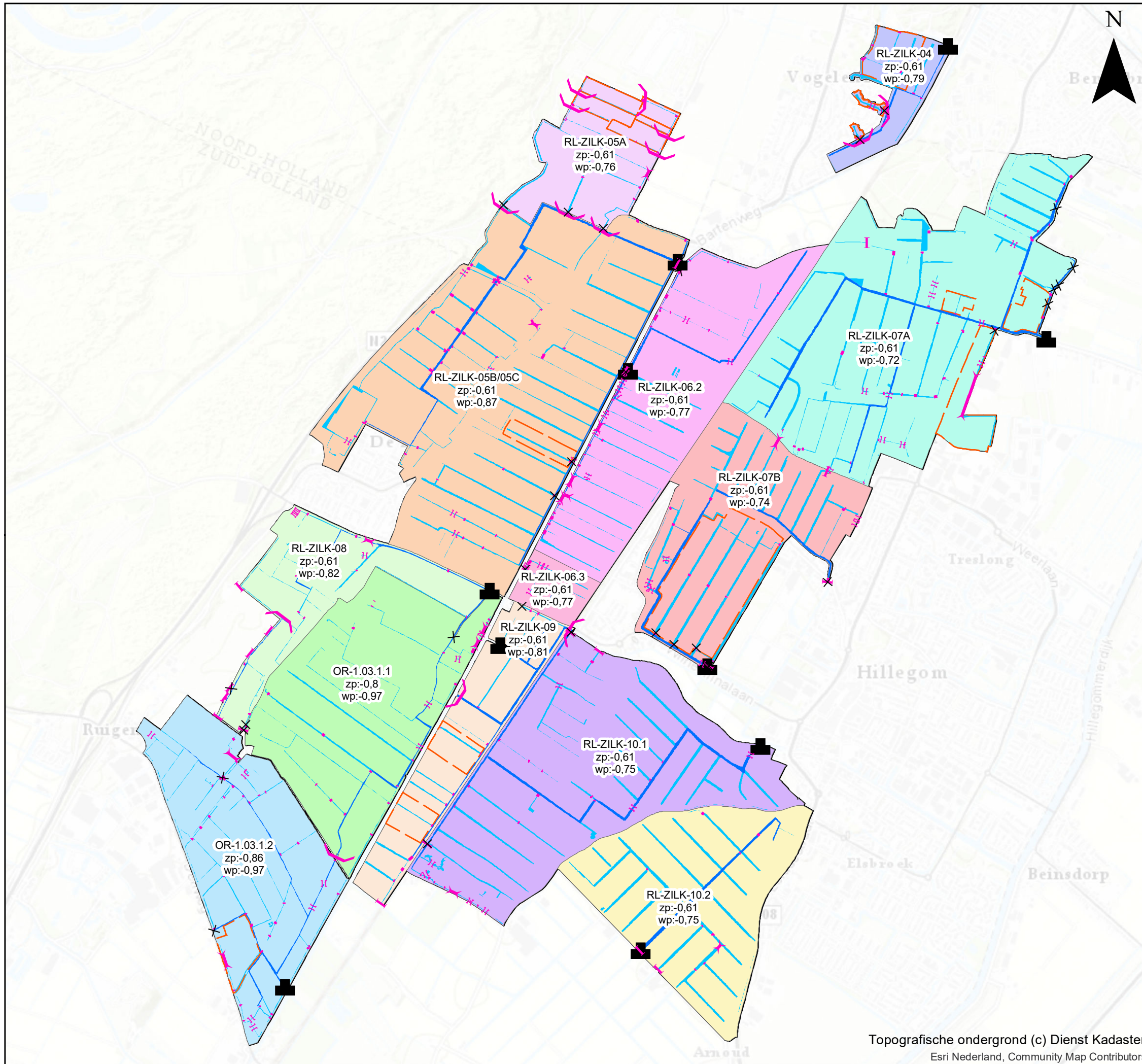

Kaart 6: Huidige waterhuishoudkundige situatie (o.b.v. praktijkpeilen)

Legenda

- grens polder
- OR-1.03.1.1
- OR-1.03.1.2
- RL-ZILK-04
- RL-ZILK-05A
- RL-ZILK-05B/05C
- RL-ZILK-06.2
- RL-ZILK-06.3
- RL-ZILK-07A
- RL-ZILK-07B
- RL-ZILK-08
- RL-ZILK-09
- RL-ZILK-10.1
- RL-ZILK-10.2
- grens peilafwijking

kunstwerk

- brug
- stuw
- dam
- gemaal
- afsluitmiddel
- sifon
- duiker

Watergang

- primair
- overig

Peilbesluit Peilvakken De Zilk en de Zilkerpolder



September 2020
Schaal: 1:19.000

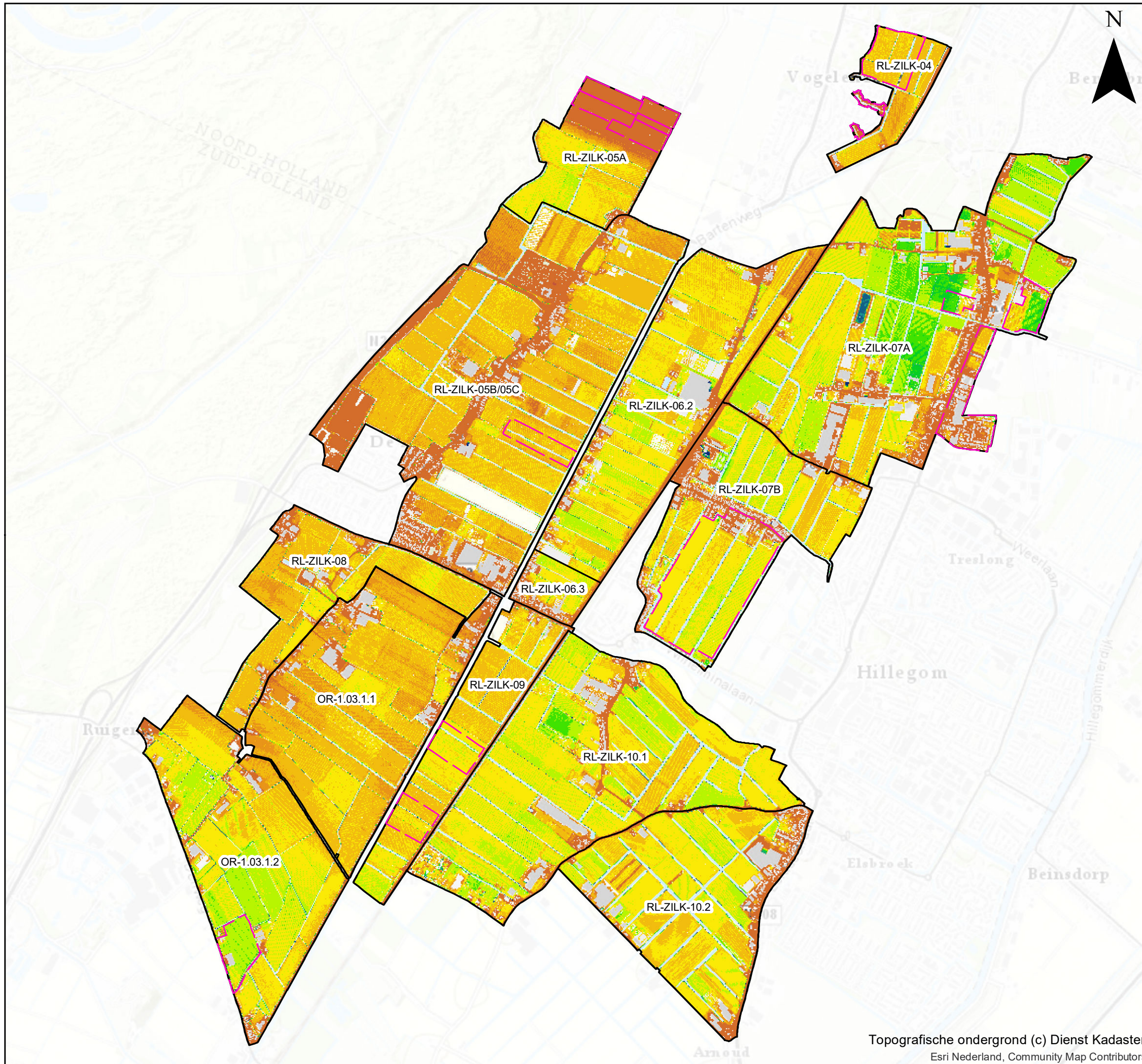

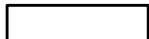

Kaart 7: Huidige drooglegging

Legenda

-  grens polder
-  grens peilvak
-  grens peilafwijking

drooglegging (m)

-  < 0,00
-  0,00 - 0,10
-  0,10 - 0,20
-  0,20 - 0,30
-  0,30 - 0,40
-  0,40 - 0,50
-  0,50 - 0,60
-  0,60 - 0,70
-  0,70 - 0,80
-  0,80 - 0,90
-  0,90 - 1,00
-  > 1,00

Peilbesluit Peilvakken De Zilk en de Zilkerpolder

September 2020

Schaal: 1:19.000



Hoogheemraadschap van
Rijnland

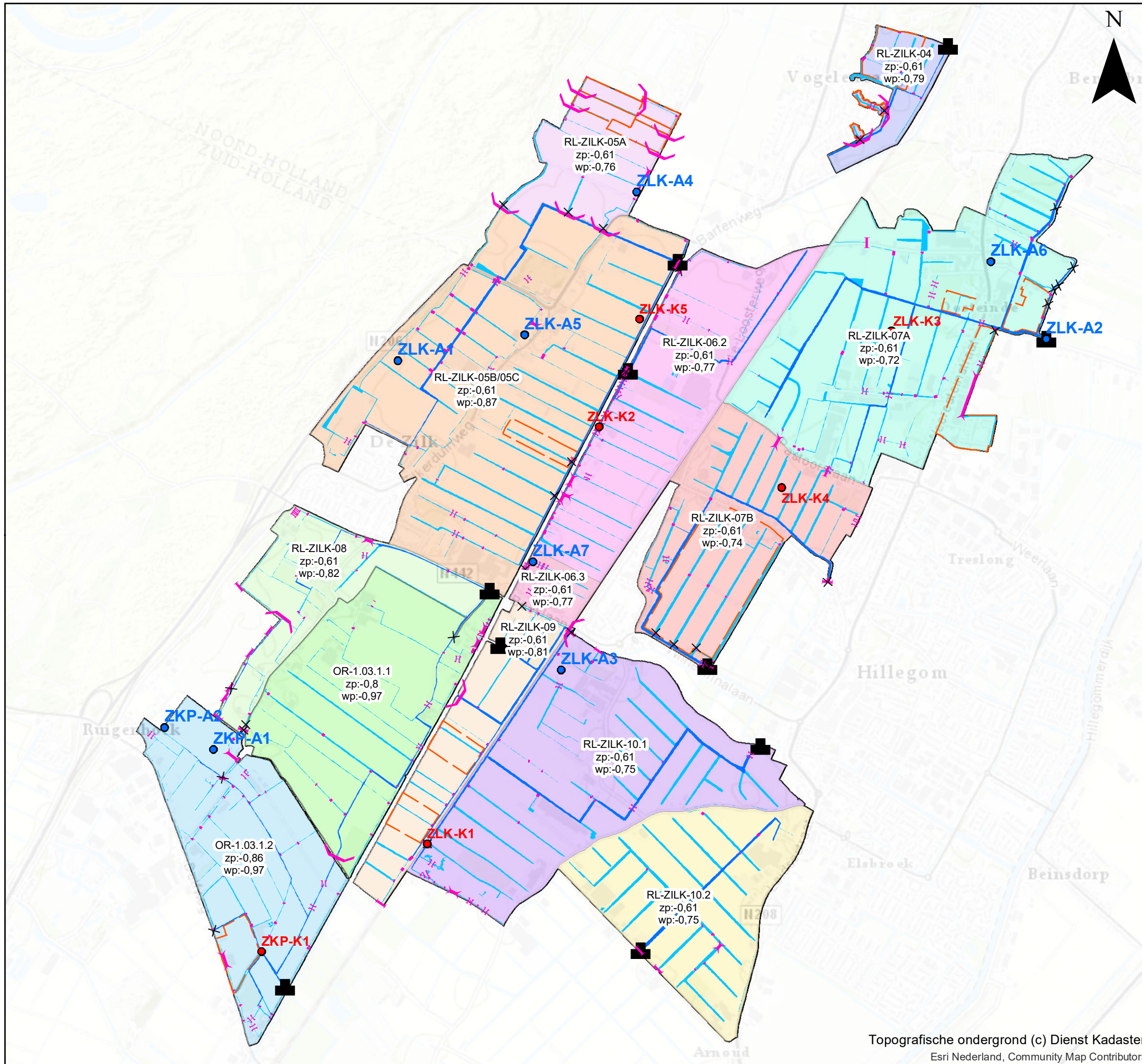

Kaart 8: Knel- en aandachtspunten

Legenda

- | | |
|---------------------|------------------|
| ● Knelpunten | kunstwerk |
| ● Aandachtspunten | brug |
| grens polder | stuw |
| grens peilafwijking | dam |
| peilbesluitgebied | gemaal |
| OR-1.03.1.1 | afsluitmiddel |
| OR-1.03.1.2 | sifon |
| RL-ZILK-04 | duiker |
| RL-ZILK-05A | Watergang |
| RL-ZILK-05B/05C | primair |
| RL-ZILK-06.2 | overig |
| RL-ZILK-06.3 | |
| RL-ZILK-07A | |
| RL-ZILK-07B | |
| RL-ZILK-08 | |
| RL-ZILK-09 | |
| RL-ZILK-10.1 | |
| RL-ZILK-10.2 | |

Peilbesluit Peilvakken De Zilk en de Zilkerpolder

September 2020

Schaal: 1:19.000

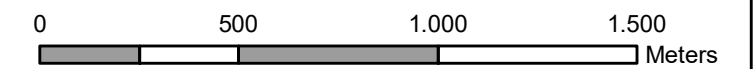

Hoogheemraadschap van
Rijnland

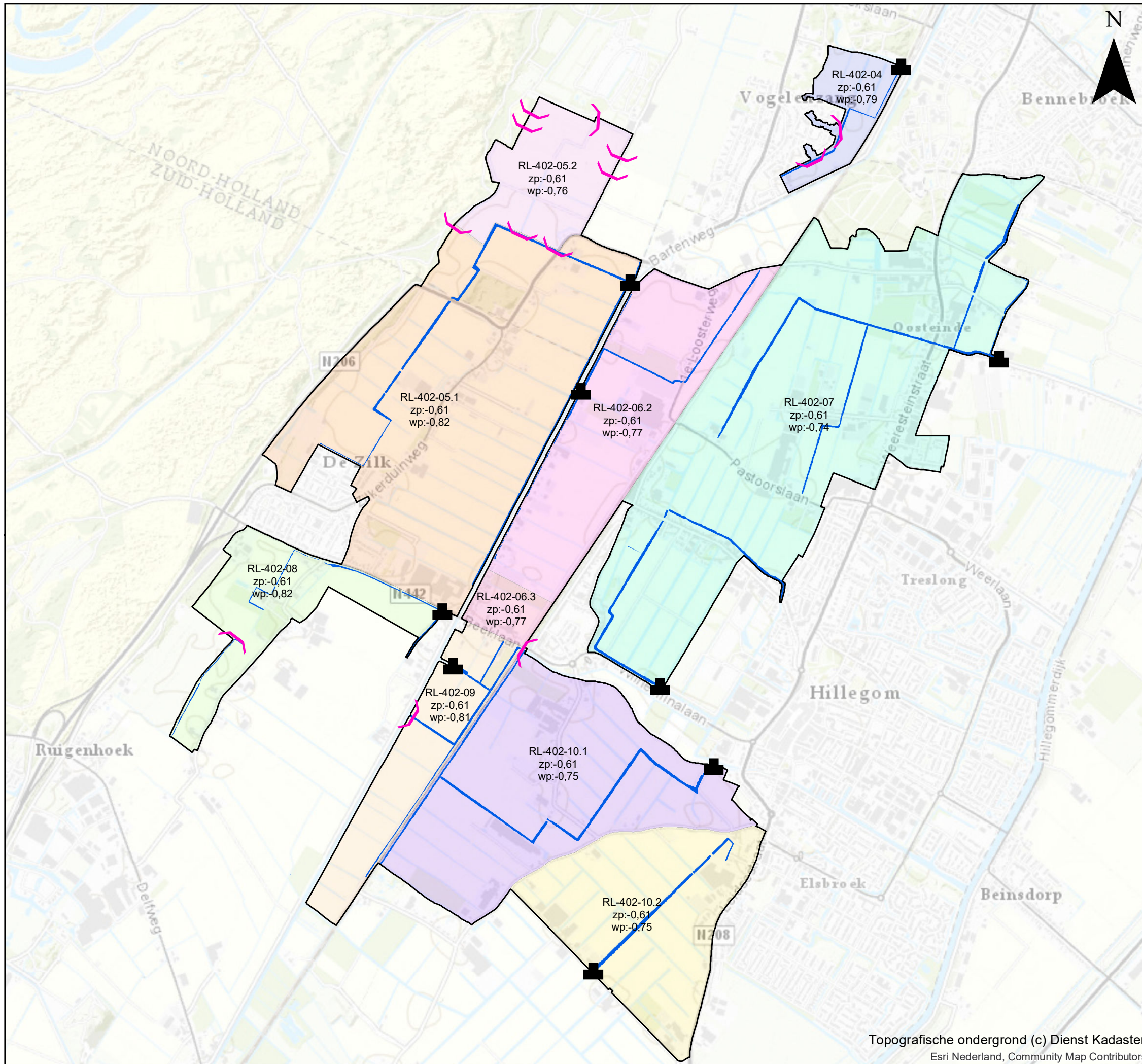

Kaart 9a: Peilvoorstel Peilvakken De Zilk

Legenda

Peilvak

- RL-402-04
- RL-402-05.1
- RL-402-05.2
- RL-402-06.2
- RL-402-06.3
- RL-402-07
- RL-402-08
- RL-402-09
- RL-402-10.1
- RL-402-10.2

- gemaal
- stuw

watergang

- primair
- grens polder

Peilbesluit Peilvakken De Zilk

September 2020

Schaal: 1:19.000



Hoogheemraadschap van
Rijnland

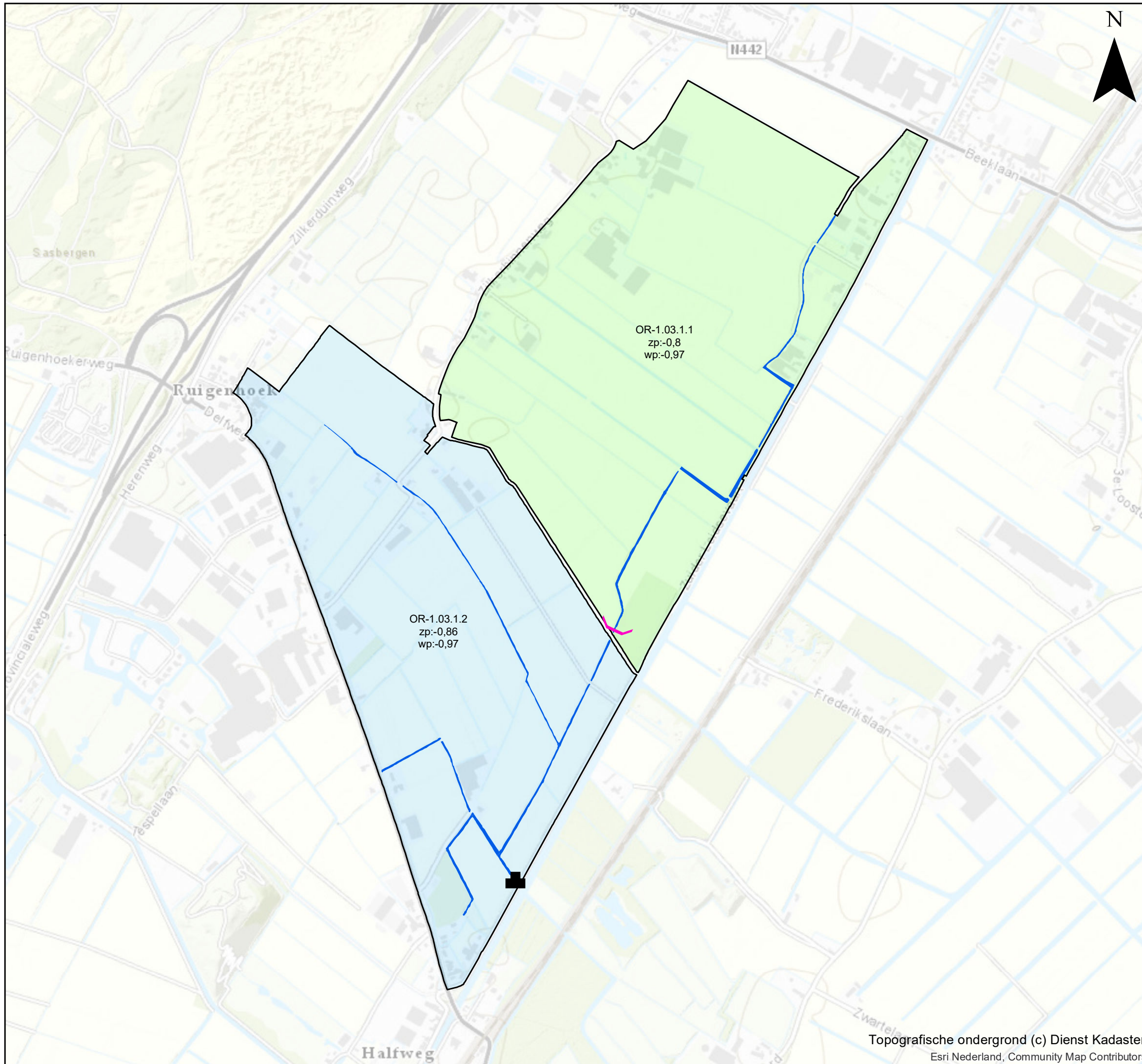

Kaart 9b: Peilvoorstel Zilkerpolder

Legenda

Peilvakken

 OR-1.03.1.1

 OR-1.03.1.2

 gemaal

 stuw

 grens polder

watergang

 primair

Peilbesluit de Zilkerpolder

September 2020

Schaal: 1:10.000





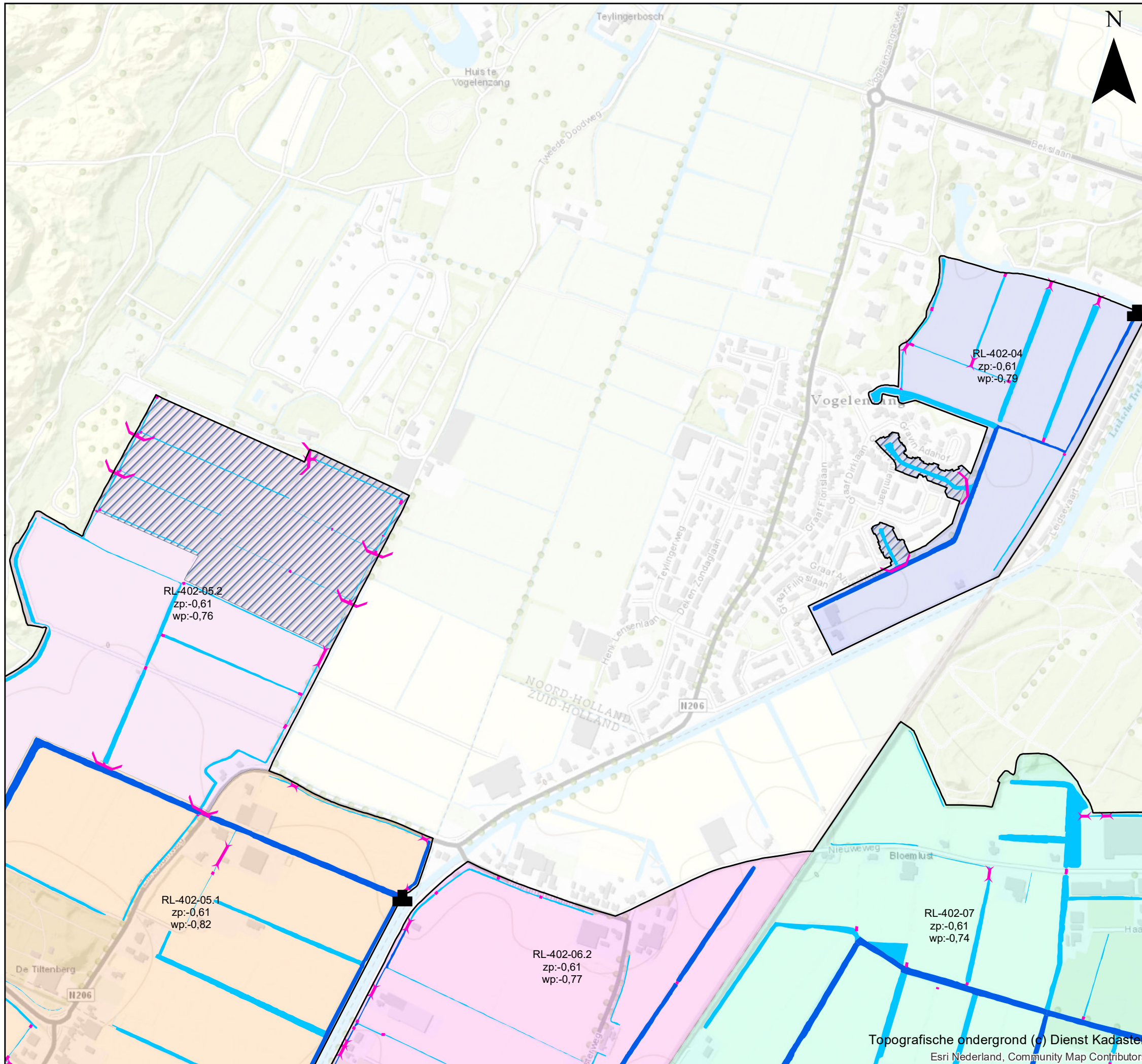







Hoogheemraadschap van
Rijnland



Kaart 9c: Hellend gebied, behorend bij kaart 7

Legenda

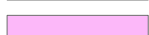
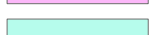
-  Hellend gebied, peilafwijking toegestaan
-  stuw
-  duiker
- watergang**
-  primair
-  overig
-  gemaal
-  grens polder
- Peilvak**
-  RL-402-04
-  RL-402-05.1
-  RL-402-05.2
-  RL-402-06.2
-  RL-402-07

Peilbesluit Peilvakken De Zilk

September 2020
 Schaal: 1:7.000

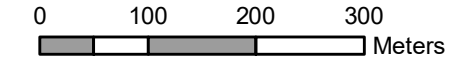

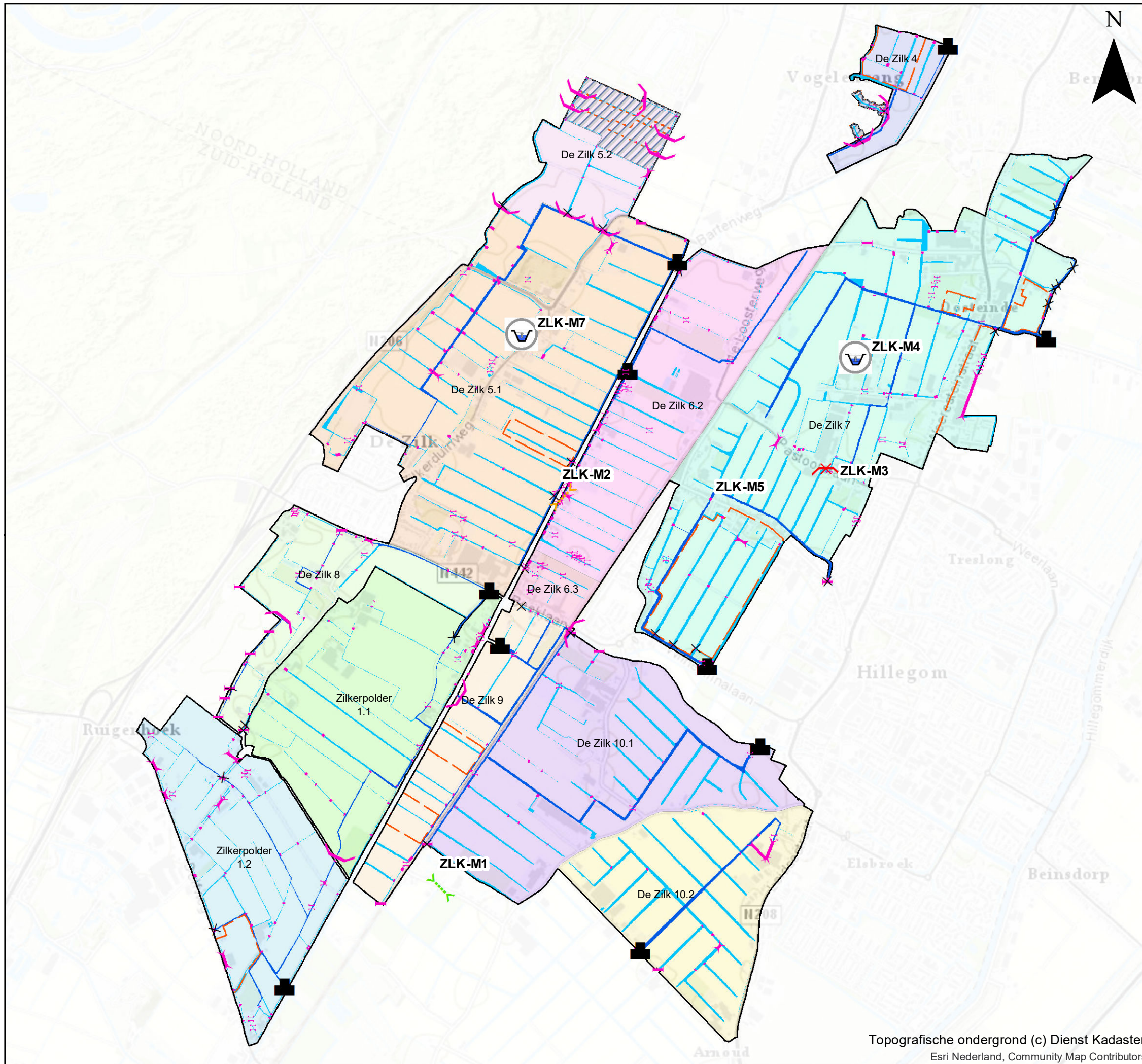

Kaart 10: Maatregelen

Legenda

- | | | | |
|--|------------------------|------------------|---------------|
| | grens polder | | brug |
| | grens peilafwijking | | afsluitmiddel |
| | Hellende zone | | gemaal |
| | Opwaarderen watergang | | stuw |
| | Nieuwe duiker plaatsen | | sifon |
| | Verwijderen dam/stuw | | dam |
| | Vergroten duiker | | duiker |
| | Peilaanpassing | watergang | |
| | | | primair |
| | | | overig |

Peilvak

- | | |
|--|-------------|
| | RL-402-04 |
| | RL-402-05.1 |
| | RL-402-05.2 |
| | RL-402-06.2 |
| | RL-402-06.3 |
| | RL-402-07 |
| | RL-402-08 |
| | RL-402-09 |
| | RL-402-10.1 |
| | RL-402-10.2 |
| | OR-1.03.1.1 |
| | OR-1.03.1.2 |

Peilbesluit Peilvakken De Zilk en de Zilkerpolder

September 2020
Schaal: 1:19.000



Hoogheemraadschap van
Rijnland