



Ontwerp D&H-besluit

Registratienummer:
20.036381

Het college van dijkgraaf en hoogheemraden van het Hoogheemraadschap van Rijnland

Gelet op artikel 3.3 lid 1 sub j ii. van de Keur Rijnland 2020, Uitvoeringsregel 17 bij de keur: peilafwijking en afdeling 3:4 Algemene wet bestuursrecht;

BESLUIT

De op de kaart aangeduide gebied in Peilvakken de Zilk toe te voegen aan kaart 7: gebieden waar hoogwatervoorzieningen zijn toegestaan. Deze kaart behoort bij Uitvoeringsregel 17: Peilafwijking, van de Keur Rijnland 2020.

Leiden, D&Hdatum.

De verenigde vergadering,

R.A.M. van der Sande,
dijkgraaf

mw. M. Middendorp,
secretaris

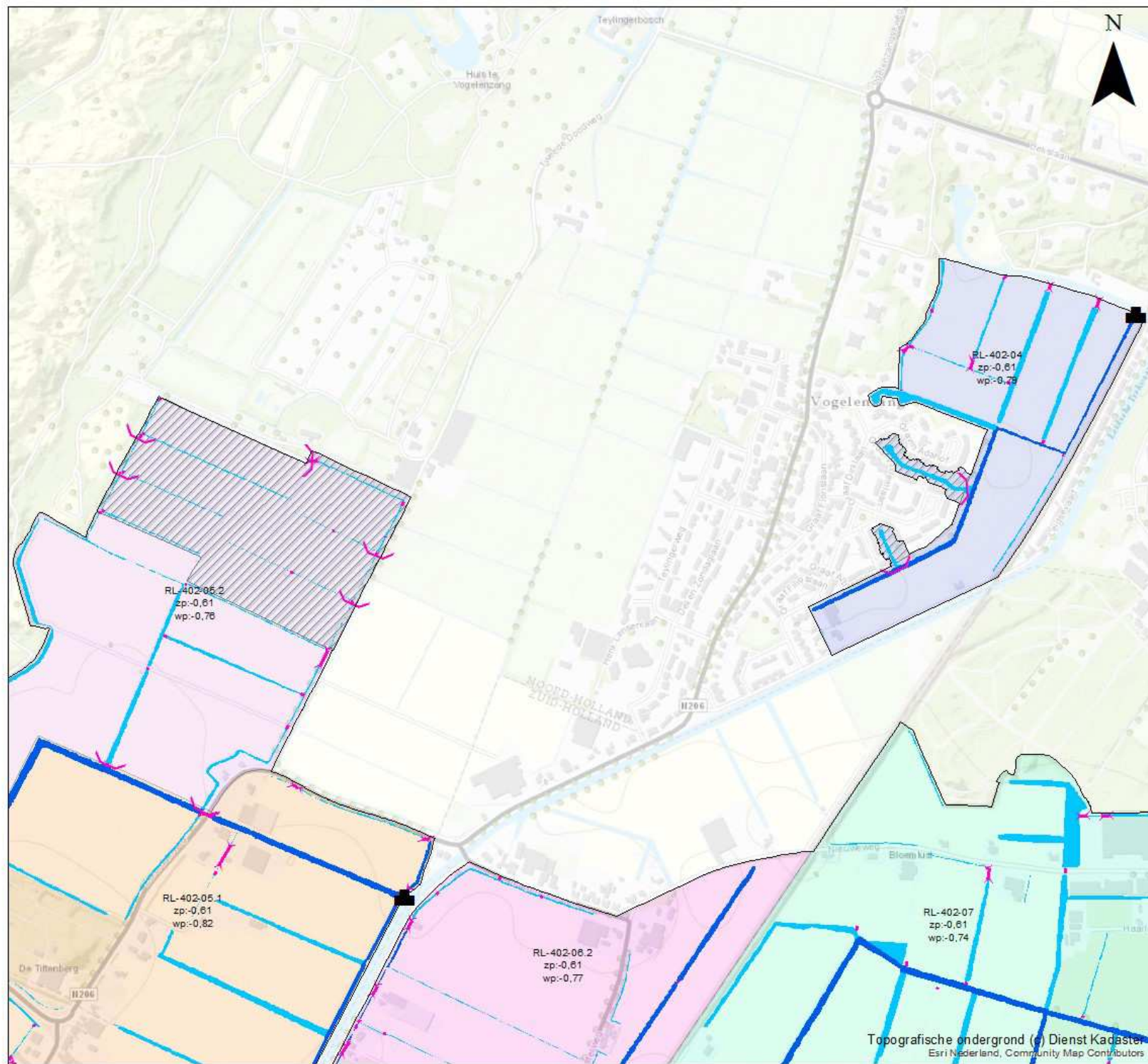

**Kaart 9c: Hellend gebied,
behorend bij kaart 7**

Legenda

-  Hellend gebied, peilafwijking toegestaan
-  stuw
-  duiker
- watergang**
-  primair
-  overig
-  gemaal
-  grens polder
- Peilvak**
-  RL-402-04
-  RL-402-05.1
-  RL-402-05.2
-  RL-402-06.2
-  RL-402-07

Peilbesluit Peilvakken De Zijk

September 2020

Schaal: 1:7.000



Topografische ondergrond (c) Dienst Kadaster
Esri Nederland, Community Map Contributors