Evaluatie bodemsanering
Oeverbos te Vlaardingen

Evaluatie bodemsanering
Oeverbos te Vlaardingen

In opdracht van:
Recreatieschap Midden-Delfland

Opgesteld door:
[redacted]

Projectnummer:
M17A0235

Documentnaam:
m17a0235.r01

Datum:
1 mei 2018

6001

Versie	Vrijgegeven door	Paraaf	Datum
m17a0235.r01	[redacted]		1 mei 2018

Postadres
Postbus 270
2600 AG DELFT
T 015 7511600

Bezoekadres
Poortweg 4
2612 PA DELFT
www.stantec.com

KVK Haaglanden 27 18 43 23
BNP Paribas 22 76 53 920
IBAN NL75BNPA0227653920 BIC BNPANL2A
Stantec BV is ISO9001:2015, 14001:2015 en VCA* gecertificeerd

Inhoudsopgave

1 Inleiding 4
1.1 Projectgegevens 4
1.2 Leeswijzer 5
1.3 Referentiekader 5

2 Algemene gegevens 6
2.1 Locatiegegevens 6
2.2 Historische gegevens 6
2.3 Verontreinigingssituatie voorafgaand aan de sanering 7
2.4 Ernst en spoedeisendheid 7

3 Saneringsvariant, doelstellingen en uitgangspunten 9
3.1 Saneringsvariant 9
3.2 Uitgangspunten 10
3.3 Randvoorwaarden 11
3.4 Beschikking 11

4 Uitvoering sanering 12
4.1 Voorbereidende werkzaamheden 12
4.2 Betrokken partijen 12
4.3 Kwaliteit 13
4.4 Uitvoeringsperiode sanering 14
4.5 Veiligheidskundige aspecten 15
4.6 Grond- en materiaalstromen 15
4.7 Afwijkingen op saneringsplan 17

5 Nazorg 18

6 Conclusies en aanbevelingen 19

Bronvermeldingen 20

Bijlage 1 : overzichtskaart (1:3.500)
Bijlage 2 : kadastrale kaart en gegevens
Bijlage 3 : hoogte maaiveld voor en na herschikken
Bijlage 4 : opruimtekening voormalige situatie
Bijlage 5 : toepassingslocatie verwijderde bouwstoffen
Bijlage 6 : hoogte maaiveld en dikte leeflaag na sanering
Bijlage 7 : overzicht hoeveelheden en toepassingslocatie aangevoerde grond
Bijlage 8a : resultaten depotkeuring depot 1
Bijlage 8b : resultaten depotkeuring depot 2
Bijlage 9 : overzicht afgevoerde materialen
Bijlage 10 : overzicht wijzigingen saneringsplan en restverontreinigingen
Bijlage 11a: resultaten indicatieve partijkeuring brekerszand
Bijlage 11b: resultaten indicatieve partijkeuring glassintels
Bijlage 11c: resultaten indicatieve partijkeuring bouw- en sloopafval onder fietspad
Bijlage 11d: resultaten bodemonderzoek talud kwelsloot
Bijlage 11e: resultaten indicatieve partijkeuring zand onder klinkers
Bijlage 12 : kwaliteitsgegevens en hoeveelheden aangeleverd bomenzand
Bijlage 13 : kwaliteitsborgingsformulieren sanering en vrijgave rapportage

1 Inleiding

In opdracht van Recreatieschap Midden-Delfland B.V. heeft Stantec B.V, de milieukundige begeleiding van de bodemsanering van de verontreiniging met drins ter plaatse van het Oeverbos (de Lickebaert) te Vlaardingen uitgevoerd. In deze rapportage wordt de sanering geëvalueerd, waarbij een beschrijving van de uitgevoerde werkzaamheden en de milieuhygiënische situatie na de sanering wordt gegeven.

1.1 Projectgegevens

In onderstaande tabel is een samenvatting opgenomen van de voor de sanering relevante projectgegevens.

Tabel 1: Projectgegevens

Projectnaam		Sanering Oeverbos te Vlaardingen
Code en datum beschikking saneringsplan		999935474 9999305918 1 juni 2017
Opdrachtgever	Naam Adres Telefoon	Recreatieschap Midden-Delfland Overschieseweg 204 3112 NB Schiedam 010-2981010
Aanleiding		De aanleiding voor de sanering zijn de verontreinigingen, die zijn geconstateerd in eerder uitgevoerde bodemonderzoeken, de ecologische spoed en de herinrichting van de locatie.
Saneringsparameters	Grond Grondwater	Zware metalen, minerale olie en drins Zware metalen en drins
Doel evaluatieverslag		Beschrijving geven van de uitgevoerde werkzaamheden en het vastleggen van de milieuhygiënische situatie na afloop van de sanering conform het saneringsplan en de beschikking.
Doel sanering		Minimaliseren ecologische risico's met betrekking tot het beoogde gebruik en bestemming van de locatie.
Rapportages	Bodemonderzoek Saneringsplan	Nader bodemonderzoek Lickebaert (bron 14) Saneringsplan Oeverbos (gedeelte Staatsbosbeheer) te Vlaardingen (bron 17)

1.2 Leeswijzer

In het evaluatieverslag worden achtereenvolgens behandeld:

- algemene gegevens (hoofdstuk 2);
- uitgangspunten en randvoorwaarden sanering (hoofdstuk 3);
- uitvoering sanering (hoofdstuk 4);
- nazorg (hoofdstuk 5);
- conclusies en aanbevelingen (hoofdstuk 6).

1.3 Referentiekader

Wet bodembescherming (Wbb)

De analyseresultaten voor grond en grondwater zijn getoetst aan de normering zoals opgenomen in:

- De Regeling bodemkwaliteit, regeling van 13 december 2007, houdende regels voor de uitvoering van de kwaliteit van de bodem, Staatscourant nr. 247, 20 december 2007 en bijbehorende wijzigingen en besluiten.
- De Circulaire bodemsanering per 1 juli 2013, Staatscourant nummer 16675, 27 juni 2013.

De in het laboratorium gemeten gehalten zijn omgerekend naar standaard bodem op basis van de gemeten lutum- en organische stofpercentages.

In dit rapport wordt de volgende terminologie voor grond gehanteerd:

- Kleiner of gelijk aan de achtergrondwaarde (AW) of detectiegrens: geen sprake van een verhoogd gehalte; niet verontreinigd.
- Groter dan AW, kleiner dan of gelijk aan de tussenwaarde (T): licht verhoogd gehalte; licht verontreinigd. Voor de tussenwaarde (T) geldt de volgende berekening: (achtergrondwaarde + interventiewaarde)/2.
- Groter dan T, kleiner dan of gelijk aan de interventiewaarde (I): matig verhoogd gehalte; matig verontreinigd.
- Groter dan I: sterk verhoogd gehalte; sterk verontreinigd.

De terminologie voor grondwater is als volgt:

- Kleiner of gelijk aan de streefwaarde (S) of detectiegrens: geen sprake van een verhoogde concentratie; niet verontreinigd.
- Groter dan de streefwaarde (S), kleiner dan of gelijk aan de tussenwaarde (T): licht verhoogde concentratie; licht verontreinigd. Voor de tussenwaarde (T) geldt de volgende berekening: (streefwaarde + interventiewaarde)/2.
- Groter dan T, kleiner dan of gelijk aan de interventiewaarde (I): matig verhoogde concentratie; matig verontreinigd.
- Groter dan I: sterk verhoogde concentratie; sterk verontreinigd.

2 Algemene gegevens

2.1 Locatiegegevens

In onderstaande tabel zijn de voor de sanering relevante locatiegegevens samengevat.

Tabel 2: Locatiegegevens

Adresgegevens	adres gemeente	Oeverbos / de Lickebaert Vlaardingen
Locatie	ligging oppervlakte bebouwing kabels en leidingen grondwaterbeschermingsgebied	zie bijlage 1 14,1 hectare geen ja nee
Kadastrale gegevens	kadastrale gemeente kadastrale sectie perceelnummer(s) kaart zakelijk recht van toepassing	Vlaardingen N 16, 25, 57, 58, 62, 45, 93, 101, 107 (alle gedeeltelijk), 68, 79, 82, 85, 96, 98, 100, 102, 103, 104, 105, 106, 126, 127 (alle geheel) zie bijlage 2 ja (zie bijlage 2)
Coördinaten	X Y	79920 435280
Bestemming	huidige gebruik toekomstig gebruik	recreatiegebied recreatiegebied

2.2 Historische gegevens

Het onderzoeksgebied betreft de voormalige baggerspecielocatie ‘De Lickebaert’. Deze locatie is in de jaren ’50 en ’60 en vermoedelijk ook in de jaren ‘70 opgehoogd met verontreinigde baggerspecie uit de Rotterdamse havens. De baggerspecie is destijds niet voorzien van een afdeklaag, zodat er aan de oppervlakte verontreiniging met drins en zware metalen voorkomen. De locatie is momenteel in gebruik als recreatiegebied ‘Het Oeverbos’. Het recreatiegebied bestaat uit ligweiden, kinderspeelplaatsen, dagcampings, parkeerplaats, restaurant en een bos.

2.3 Verontreinigingssituatie voorafgaand aan de sanering

Uit het nader onderzoek van Dordrecht Research bv (bron 14) blijkt dat de verontreinigde opgespoten baggerspecielaag een dikte heeft van circa 4,0 m. Over de gehele baggerspecielaag zijn matig tot sterk verhoogde gehalten arseen en zink, licht tot matig verhoogde gehalten cadmium, koper en kwik en licht verhoogde gehalten chroom, lood, hexachloorbenzeen en PAK gemeten. Het freatisch grondwaterniveau op de locatie wordt aangetroffen op minimaal 1,0 m-mv en maximaal 1,9 m-mv. Naast de eerder genoemde verontreinigingen is de grond vanaf het maaiveld tot aan het grondwaterniveau licht tot sterk verontreinigd met aldrin, dieldrin, endrin en isodrin, licht verontreinigd met telodrin en minerale olie en plaatselijk licht verontreinigd met DDE en DDD. De grond vanaf het grondwaterniveau tot circa 4,0 m-mv is licht tot sterk verontreinigd met minerale olie en plaatselijk licht verontreinigd met aldrin, dieldrin, endrin, isodrin en telodrin. In het grondwater zijn plaatselijk sterk verhoogde concentraties zink, cadmium en/of koper, matig tot sterk verhoogde concentraties aldrin, dieldrin en endrin en een matig verhoogde concentratie nikkel gemeten. Plaatselijk zijn daarnaast in het grondwater licht verhoogde concentraties arseen, chroom, koper, kwik, nikkel, benzeen, chloroform en dichloorbenzeen gemeten.

2.4 Ernst en spoedeisendheid

In 2001 is een Wbb-beschikking ernst en urgentie afgegeven voor de gehele locatie Oeverbos naar aanleiding van een melding van Groenservice Zuid-Holland (nu Staatsbosbeheer), namens het Recreatieschap Midden-Delfland (bron 10). Hierin is het volgende vastgesteld:

- Er zijn actuele ecologische risico's.
- Er zijn actuele verspreidingsrisico's.
- Er zijn geen actuele humane risico's.
- Gezien de aanwezigheid van de risico's voor ecologie en verspreiding is een sanering noodzakelijk.

Na 2001 zijn verschillende onderzoeken uitgevoerd waarvan de volgende met name relevant zijn voor de sanering van het Oeverbos:

- In 2004 (bron 11 en 12) zijn de actuele ecologische risico's nader onderzocht en is de aanwezigheid daarvan bevestigd.
- In de periode tussen 2010 en 2016 is een grondwateronderzoek uitgevoerd (een combinatie van een beperkte grondwatermonitoring en een bureaustudie om eventuele verspreidingsrisico's te bepalen (bron 13). Op grond van dit onderzoek is geconstateerd dat er geen sprake (meer) is van een verspreidingsrisico.
- Gezien de beoogde, ingrijpende herinrichting van het Oeverbos in het kader van het Kwaliteitsprogramma is in 2016 de afwezigheid van humane risico's geverifieerd (bron 15). Aan de hand van de beschikbare onderzoekgegevens blijken er inderdaad geen humane risico's te zijn hoewel na ophoging met baggerspecie in de periode 1962-1968 geen afdeklaag (met schone grond) is aanbracht.

Er is gevraagd om een heroverweging van de ernst en spoed om het volgende vast te stellen:

- Herbevestigen van de aanwezigheid van actuele ecologische risico's;
- Bevestigen van de afwezigheid van verspreidingsrisico's op basis van de beperkte monitoring en de bureaustudie;
- Herbevestigen van de afwezigheid van humane risico's.

Hierop is een nieuwe beschikking afgegeven op 18 mei 2017 (bron 16).

3 Saneringsvariant, doelstellingen en uitgangspunten

Voor de uitvoering van de sanering is een saneringsplan opgesteld (bron 17). In dit plan zijn de uitgangspunten en randvoorwaarden beschreven en is de technische uitvoering van de sanering uitgewerkt.

3.1 Saneringsvariant

Op basis van de wettelijke voorschriften, de verontreinigingssituatie, de aanwezige ecologische risico's en het beoogde gebruik en bestemming van de onderhavige locatie is gekozen voor het aanbrengen van een laag van 0,5 m grond ter plaatse van de ligweides en het nieuwe geplande bosgebied. Ter plaatse van het nieuwe restaurant wordt een leeflaag aangebracht van 1,0 m grond in verband met de mogelijke graafwerkzaamheden ten behoeve van de bouw van het restaurant.

Uit de motivatie van de dikte van de leeflaag blijkt dat er minimaal 0,5 m leeflaag vereist is met bodemkwaliteitsklasse 'Wonen' ter plaatse van de ligweides en de bospercelen. De motivatie van de minimale dikte van de leeflaag is nader besproken in de notitie van de DCMR.

In overleg op 15 december 2016 tussen Staatsbosbeheer en de DCMR is besloten om ter plaatse van het te behouden bos geen leeflaag aan te brengen. De onderbouwing hiervoor is dat uit inventarisatie van Staatsbosbeheer blijkt dat de bomen niet bestand zijn tegen een ophoging rondom de stam. Daarnaast gaat het om waardevolle bomen en is het voor de zichtlijnen in het gebied wenselijk dat deze bomen behouden blijven. Echter kan het zo zijn dat door de ophoging van het omliggende gebied het grondwaterniveau ter plaatse van het te behouden bos zal stijgen, het effect hiervan kan zijn dat de bodem dan alsnog dood gaan. In dit geval dient hier net zoals in het omliggende gebied alsnog een leeflaag van 0,5 meter opgebracht te worden, voordat herinrichting kan plaatsvinden. Daarnaast is besproken dat het vanwege de toekomstige bestemming en natuurfunctie niet wenselijk is om een signaleringsdoek aan te brengen ter plaatse van de ligweides en nieuwe bos percelen.

Het betreft een baggerspecieloswal zonder duidelijke afdeklaag. Met het uitvoeren van de maatregelen voor ecologische risico's is tevens voorzien in het tegengaan van contact met de verontreinigde grond.

De oppervlakte van de nieuwe locatie van het restaurant betreft 0,12 hectare. Ter plaatse van het te behouden bos (circa 4,23 hectare) wordt geen leeflaag aangebracht. De grenzen zijn weergegeven in bijlage 6. In bijlage 2 zijn eveneens de kadastrale percelen weergegeven die vallen binnen het herinrichtings- en saneringsgebied.

Beheermaatregel

Er is voor gekozen om de sanering (v.w.b. ecologische risico's) en de herinrichting van het gebied ten gevolge van de aanleg van de Blankenburgverbinding, te combineren met een beheermaatregel ter plaatse van ligweides en bospercelen. Deze maatregel bestaat uit het aanbrengen van een laag grond van 0,5 m dikte met minimaal bodemkwaliteitsklasse 'Wonen'.

3.2 Uitgangspunten

De volgende uitgangspunten zijn gehanteerd voor de sanering:

- De sanering van de locatie is uiterlijk op 31 december 2020 afgerond, inclusief beschikking op de saneringsevaluatie door het bevoegd gezag Wet bodembescherming (Wbb), in casu de DCMR.
- In horizontale zin geldt de locatiegrens als uiterlijke saneringsgrens. De waterbodem maakt geen deel uit van de sanering.
- Het toekomstige maaiveldniveau ligt niet vast; vrijkomende grond kan worden herschikt binnen de locatie zolang de maximale verhoging van het maaiveld ter plaatse niet meer dan 0,7 meter bedraagt.
- Tijdens de sanering is bemaling niet noodzakelijk.
- Tijdens de uitvoering van de sanering worden de risico's van de bodemverontreiniging voor de omgeving uitgesloten dan wel geminimaliseerd.
- Tijdens de werkzaamheden is men alert op niet eerder aangetroffen verontreinigingen. Bij het aantreffen van onvoorziene verontreinigingen wordt direct contact opgenomen met het bevoegd gezag, in casu de DCMR.
- De sanering wordt onder milieukundige begeleiding conform BRL SIKB 6000 (bron 5), protocol 6001 (bron 6) uitgevoerd.
- Erosie van grond dient voorkomen te worden, vooral bij taluds.
- De saneringswerkzaamheden vallen gezien de aard en het concentratieniveau op basis van de CROW132 (bron 4) in klasse 3T (potentieel toxische stoffen aanwezig). Een indeling in een F-klasse (potentieel ontvlambare stoffen) is niet van toepassing.
- De saneringsaanpak dient te worden afgestemd op de definitieve herinrichting van het Oeverbos; de herinrichting zoals opgenomen in het saneringsplan is een schetsontwerp dat op details nog kan worden aangepast.
- Voorafgaand aan het aanbrengen van de leeflaag en na het opbrengen van de leeflaag dient door de aannemer een digitaal terreinmodel (DTM) te worden opgesteld conform de eisen vastgelegd in het productinformatieblad DTM.

3.3 Randvoorwaarden

Voor het project golden de volgende algemene randvoorwaarden:

- De saneringsmaatregelen zijn onder de huidige regelgeving en met de huidige operationele technieken goed uitvoerbaar, beheersbaar en controleerbaar.
- De locatie wordt zodanig afgesloten (d.m.v. hekwerk) dat ook na werktijd sprake is van een veilige situatie.
- Eisen voortkomend uit andere vergunningen worden nageleefd.

3.4 Beschikking

De beschikking op het saneringsplan (bron 18) is afgegeven op 1 juni 2017 door DCMR Milieudienst Rijnmond. De locatie staat geregistreerd onder de code 999935474 9999305918. In de beschikking is het volgende besloten:

- op de locatie is sprake van een spoedeisend geval van ernstige bodemverontreiniging;
- er wordt ingestemd met het aangeboden saneringsplan. In de beschikking zijn geen aanvullende eisen opgenomen.

4 Uitvoering sanering

In dit hoofdstuk worden de belangrijkste aspecten van de sanering toegelicht. Voor een overzicht van de uitgevoerde werkzaamheden wordt verwezen naar bijlage 3 t/m 6.

4.1 Voorbereidende werkzaamheden

Voorafgaand aan de sanering zijn de volgende werkzaamheden uitgevoerd:

- aanvragen benodigde vergunningen;
- plaatsen (veiligheids)voorzieningen (keten, borstelplaats, hekken en dergelijke);
- verwijderen van alle bomen (met uitzondering van het te behouden bos), afval, sloop-resten, afrasteringen, en dergelijke (boven maaiveld);
- treffen van verkeersvoorzieningen in verband met aan- en afvoer van bouwverkeer;
- bescherming bomen te behouden bos.

4.2 Betrokken partijen

Bij de uitvoering van de bodemsanering (in combinatie met het grondverzet) zijn de volgende hoofdpartijen betrokken:

- Recreatieschap Midden-Delfland, als opdrachtgever voor de bodemsanering;
- GKB Realisatie B.V., als aannemer tijdens de bodemsanering;
- Stantec B.V., als milieukundige begeleider tijdens de bodemsanering;
- DCMR Milieudienst Rijnmond, als bevoegd gezag inzake de Wet bodembescherming.

Naam :	**Recreatieschap Midden-Delfland**
Adres :	Overschieseweg 204
Postcode/plaats :	3112 NB Schiedam
Contactpersoon :	[redacted]
Tel :	[redacted]
E-mail :	[redacted]

Naam :	**GKB Realisatie B.V.**
Adres :	Middelweg 1
Postcode/plaats:	2992 SP Barendrecht
Contactpersoon :	[redacted]
Tel :	[redacted]
E-mail :	[redacted]

Naam :	**Stantec B.V.**
Adres :	Postbus 270
Postcode/plaats :	2600 AG Delft
Milieukundige beg.	[redacted]
	[redacted]
	[redacted].nl
Projectleider :	[redacted]
Tel :	[redacted]
E-mail :	[redacted]

Naam :	**DCMR Milieudienst Rijnmond**
Adres :	Postbus 843
Postcode/plaats :	3100 AV Schiedam
Vergunningverlener :	[redacted]
Tel :	[redacted]
E-mail :	[redacted]
Handhaver :	[redacted]
Tel :	[redacted]
E-mail :	[redacted]

4.3 Kwaliteit

De werkzaamheden zijn uitgevoerd onder een gecertificeerd kwaliteitssysteem (ISO9001:2015, 14001:2015 en VCA*). De chemische analyses zijn uitgevoerd door SYNLAB Analytics & Services B.V. te Rotterdam (RvA geaccrediteerd). De analyses zijn uitgevoerd conform het AS3000 protocol.

De milieukundige begeleiding wordt uitgevoerd onder de BRL SIKB 6000 'Beoordelingsrichtlijn milieukundige begeleiding van (water)bodemsaneringen, ingrepen in de waterbodem en nazorg' (bron 5) en het onderliggende protocol 6001 'Milieukundige begeleiding landbodemsanering met conventionele methoden en nazorg' (bron 6).

6001

De procesonderdelen milieukundige begeleiding en overdracht monsters aan laboratorium zijn uitbesteed aan Bamma Infra & Milieu B.V. (certificaat EC-SIK-60025). De heer B. Ramroep van Bamma Infra & Milieu B.V. is erkend en geregistreerd bij Rijkswaterstaat Leefomgeving. De procesonderdelen, opstellen saneringsplan, begeleiding erkend projectleider, en opstellen evaluatieverslag zijn uitgevoerd door en onder het certificaat van Stantec B.V. (Kiwa Nederland B.V., certificaatnummer K95555/02).

Bij de uitvoering van het project zijn naast voorgaande milieukundige begeleider de volgende personen van Stantec B.V. ingezet, betreffende de, voor de BRL SIKB 6000 relevante kritische werkzaamheden:

- [redacted] (projectleider/senior adviseur);
- [redacted] (milieukundige begeleiding, persoon is geregistreerd voor het uitvoeren van deze werkzaamheden bij Rijkswaterstaat Leefomgeving).

De partijkeuringen die zijn uitgevoerd tijdens de sanering zijn uitgevoerd onder de BRL SIKB 1000 'Beoordelingsrichtlijn monsterneming voor partijkeuringen' (bron 19) en het onderliggende protocol 1001 'Monsterneming voor partijkeuringen grond en baggerspecie' (bron 20).

1001

Alle procesonderdelen (vooronderzoek, opstellen monsternemingsplan, uitvoering veldwerk, begeleiding erkend projectleider, overdracht monsters aan laboratorium, en rapportage) zijn uitgevoerd door en onder het certificaat van Stantec B.V. Stantec B.V. is voor deze werkzaamheden gecertificeerd door Kiwa Nederland B.V. (certificaatnummer K95553/03). De heer [redacted] is erkend en geregistreerd bij Rijkswaterstaat Leefomgeving. Voor dit onderdeel binnen het project is [redacted] van ons kantoor te Delft opgetreden als senior adviseur.

Wij verklaren dat de beschreven uitvoering van kritische functies onafhankelijk van de opdrachtgever zijn uitgevoerd conform de eisen die de BRL daartoe stelt vanuit de Regeling bodemkwaliteit. De kwaliteitsborgingsformulieren zijn opgenomen in bijlage 6. Stantec B.V. en Bamma Infra en Milieu B.V. hebben geen financiële of juridische belangen met betrekking tot het eigendom van de locatie.

De saneringswerkzaamheden zijn uitgevoerd door GKB Realisatie B.V., welke in het bezit is van het certificaat BRL SIKB 7000, 'Beoordelingsrichtlijn Uitvoering van (water)bodemsaneringen en ingrepen in de waterbodem' (bron 8) en bijbehorend protocol 7001, 'Uitvoering van landbodemsanering met conventionele methoden' (bron 9).

4.4 Uitvoeringsperiode sanering

In de periode 16 augustus 2017 tot 26 februari 2018 heeft het aanbrengen van de leeflaag en menggranulaat plaatsgevonden. Bij het bereiken van een gehele afdekking van het saneringsgebied op 26 februari 2018 is bevoegd gezag op de hoogte gesteld. De uiteindelijke afronding van de sanering is na het aanbrengen van de laatste verharding op het aangebrachte menggranulaat afgerond op 23 maart 2018.

4.5 Veiligheidskundige aspecten

Voorafgaande aan de werkzaamheden is door de opdrachtgever voor de sanering een V&G-plan ontwerpfase opgesteld. Door de aannemer is vervolgens een V&G-plan uitvoeringsfase opgesteld. De werkzaamheden zijn op basis van de aanwezigheid van sterk verhoogde gehalten arseen en drins uitgevoerd onder veiligheidsklasse 3T, geen F. Tijdens de sanering zijn de werkzaamheden op basis van publicatie 132 van het CROW (bron 4) uitgevoerd. Hierbij zijn geen afwijkingen geconstateerd.

4.6 Grond- en materiaalstromen

De sanering bestond uit het herschikken van grond binnen het geval en het vervolgens aanbrengen van een leeflaag van minimaal 0,5 meter dikte. De grond die herschikt is binnen de locatie is niet onderzocht. Uitzondering hierop betreft grond met bijmengingen die aangetroffen is onder het asfalt nabij de ingang. Uit de resultaten (zie bijlage 11) bleek dat de grond niet verontreinigd was met asbest en eveneens niet verontreinigd was met stoffen die niet in het geval van ernstige bodemverontreiniging aanwezig zijn. De bijmengingen bestaande uit ongesorteerd bouw- en sloopafval (bakstenen en betonbrokken in variërende grootte, houtbrokken, glas, ed) is uitgeriekt en is door een gecertificeerde mobiele breekinstallatie verwerkt tot menggranulaat. Dit menggranulaat is als fundatie onder de wegen toegepast.

De kwaliteit van het toegepaste materiaal was voorafgaand aan het opstellen van het bestek bepaald. Uitzondering hierop betreft:

- Glassintels die tijdens graafwerkzaamheden rond de drainage langs het zuidelijke fietspad zijn aangetroffen;
- Brekerszand ter plaatse van het westelijke wandelpad;
- Zand ter plaatse van klinkerverhardingen;
- Mengsel van asfalt en onderliggende fundatie dat ontstaan is door het doorfrezen van het asfalt en de onderliggende fundatie.

De glassintels die aangetroffen zijn rond de drainage langs het zuidelijke fietspad (zie bijlage 4) zijn ontgraven. Doordat de glassintels onregelmatig verwerkt waren, was het in de praktijk onmogelijk om deze zonder bijmenging van grond te ontgraven. Uiteindelijk is het mengsel van glassintels en grond (baggerspecie) in depot geplaatst en indicatief gekeurd. De resultaten van de keuring zijn opgenomen in bijlage 11. Na de keuring is het mengsel afgevoerd naar Mineralz onder afvalstroomnummer 10700N170997. In totaal is 412,32 ton afgevoerd (bijlage 9).

Het brekerszand ter plaatse van het westelijke wandelpad is indicatief gekeurd. De resultaten van de keuring is weergegeven in bijlage 11. Op basis van de resultaten is het materiaal gebruikt als fundatiemateriaal voor de nieuw aan te leggen paden. De locatie van toepassing is weergegeven in bijlage 5.

Het zand dat vrijgekomen is van onder de klinkerverhardingen is eveneens indicatief gekeurd. De resultaten van de keuring is weergegeven in bijlage 11. Het zand voldoet indicatief aan de bodemkwaliteitsklasse achtergrondwaarde. Op basis van de resultaten is het materiaal gebruikt als leeflaag ter plaatse van de nieuwe locatie van het restaurant en de leidingstrook. De locatie van toepassing is weergegeven in bijlage 5.

Voor het aanbrengen van de leeflaag is gebruik gemaakt van grond die vrijkwam in projecten in de omgeving. Hierbij is gebruik gemaakt van grond die voldoet aan de (lokale) maximale waarden (L)AW, (L)MW-Bagger/Landbouw en (L)MW-Wonen, zoals opgenomen in het bodembeheerplan van de gemeente Vlaardingen (bron 21). In bijlage 7 is een overzicht opgenomen van de voor de aanleg van de leeflaag gebruikte grondstromen. In totaal is 139.351 m^3 aangevoerd. Voor twee partijen was de kwaliteit van de grond bij aanlevering nog niet middels een partijkeuring vastgesteld. Hierop is deze grond in depot geplaatst en gekeurd. De gegevens van de partijkeuringen zijn opgenomen in bijlage 8.

De dikte van de leeflaag is bepaald door het gehele terrein voorafgaand aan de ontgravingen in te meten ten opzichte van NAP. Dit is herhaald na het herschikken van de grond. Uiteindelijk is een laatste maaiveldhoogtemeting uitgevoerd na het aanbrengen van de leeflaag. Het verschil in maaiveldhoogte tussen deze twee laatste metingen geeft de dikte van de leeflaag aan. De tekening met de laagdikte van de leeflaag is weergegeven in bijlage 6. Hieruit blijkt dat overal waar dit mogelijk was (zie onderstaande paragraaf) een voldoende dikke leeflaag aanwezig is na sanering.

Na het aanbrengen van de leeflaag is gestart met het aanbrengen van bomen en heesters. De bomen en heesters met wortels zijn hierbij geplaatst in een plantgat dat hierna is aangevuld met bomenzand. In totaal is 601,52 ton bomengrond onder certificaatnummer K63374/06 aangevoerd en toegepast. De kwaliteitsgegevens van het bomengrond is bijgevoegd als bijlage 12. De bomen met kluit zijn geplaatst in de aangebrachte leeflaag. In beide gevallen is de vrijkomende grond van de leeflaag in de direct omgeving van de geplante bomen verspreid. De plantgaten reikten alle niet dieper dan de leeflaag.

Op de aangebrachte leeflaag worden ook nog een restaurant en een klim- en uitkijktoren geplaatst. De bij het aanbrengen van de fundaties vrijkomende grond uit de leeflaag wordt eveneens op de leeflaag verspreid. De fundaties zullen niet dieper reiken dan de aangebrachte leeflaag.

4.7 Afwijkingen op saneringsplan

Ten opzichte van saneringsplan zijn de onderstaande afwijkingen geconstateerd:

- Aantreffen glassintels rond drainage langs zuidelijke fietspad.
- Aantreffen bodemvreemde materialen onder fietspad nabij ingang.
- Niet voldoende afdekken restverontreiniging in talud kwelsloten en te handhaven bomen tussen noordelijk fietspad en Maassluissedijk.
- Niet voldoende afdekken restverontreiniging ter plaatse van paden door te handhaven bospercelen alsmede solitaire bomen.
- Toepassen mengsel van asfalt en slakken als fundatie ter plaatse van toekomstige paden.

Van deze afwijkingen is het bevoegd gezag, middels afwijkingsformulieren tijdens de sanering op de hoogte gesteld. De locaties van de onvoldoende dikke leeflaag is weergegeven in bijlage 10.

5 Nazorg

Met betrekking tot de leeflaag en de isolerende maatregelen kan worden volstaan met passieve nazorg. Passieve nazorg bestaat uit het laten registreren van de isolatiemaatregelen bij het Kadaster. Bovendien dienen de isolatiemaatregelen (paden) in stand gehouden te worden. Dit betekent dat in de onderhoudscontracten, huur-, koop- of pachtovereenkomsten moet worden vastgelegd dat de aangebrachte verharding niet (tijdelijk) verwijderd mag worden en dat graafwerkzaamheden dieper dan de aanwezige leeflaag niet toegestaan zijn. Als er voornemens zijn om dit wel te doen moeten deze werkzaamheden worden gemeld bij het bevoegd gezag.

6 Conclusies en aanbevelingen

In de periode 16 augustus 2017 tot 23 maart 2018 heeft de sanering plaatsgevonden. De sanering bestond uit het herschikken van grond binnen het geval en het vervolgens aanbrengen van een leeflaag van minimaal 0,5 meter dikte. Hiertoe is 139.351 m³ grond aangevoerd. Daarnaast is 601,52 ton bomengrond toegepast. Lokaal is de verontreiniging geïsoleerd door het aanbrengen van een fundatielaag (menggranulaat) en vervolgens asfalt.

Ten opzichte van saneringsplan zijn de onderstaande afwijkingen geconstateerd:

- Aantreffen glassintels rond drainage langs zuidelijke fietspad.
- Aantreffen bodemvreemde materialen onder fietspad nabij ingang.
- Niet voldoende afdekken restverontreiniging in talud kwelsloten en te handhaven bomen tussen noordelijk fietspad en Maassluissedijk (resultaten onderzoek zie bijlage 11).
- Niet voldoende afdekken restverontreiniging ter plaatse van paden door te handhaven bospercelen alsmede solitaire bomen.
- Toepassen mengsel van asfalt en slakken als fundatie ter plaatse van toekomstige paden.

De gehele locatie, met uitzondering van de locaties waar het bos gehandhaafd is en nabij de noordelijke kwelsloot, is afgedekt met een voldoende dikke leeflaag en ter plaatse van de paden een isolatiemaatregel. Met betrekking tot de leeflaag en de isolerende maatregelen kan worden volstaan met passieve nazorg. Passieve nazorg bestaat uit het laten registreren van de isolatiemaatregelen bij het Kadaster. Bovendien dienen de isolatiemaatregelen (paden) in stand gehouden te worden. Dit betekent dat in de onderhoudscontracten, huur-, koop- of pachtovereenkomsten moet worden vastgelegd dat de aangebrachte verharding niet (tijdelijk) verwijderd mag worden en dat graafwerkzaamheden dieper dan de aanwezige leeflaag niet toegestaan zijn. Als er voornemens zijn om dit wel te doen moeten deze werkzaamheden worden gemeld bij het bevoegd gezag.

Bronvermeldingen

1. Circulaire bodemsanering per 1 juli 2013, Staatscourant nummer 16675, 27 juni 2013.
2. Regeling bodemkwaliteit, regeling van 13 december 2007, houdende regels voor de uitvoering van de kwaliteit van de bodem, Staatscourant nr. 247, 20 december 2007 en bijbehorende wijzigingen en besluiten.
3. Besluit bodemkwaliteit, besluit van 22 november 2007, houdende regels inzake de kwaliteit van de bodem, Staatscourant nr. 469, 3 december 2007 en bijbehorende wijzigingen, besluiten en rectificaties.
4. CROW-publicatie nummer 132 'Werken in of met verontreinigde grond en verontreinigd (grond)water', december 2008.
5. BRL SIKB 6000, 'Beoordelingsrichtlijn Milieukundige begeleiding van (water)bodemsaneringen, ingrepen in de waterbodem en nazorg', Stichting Infrastructuur Kwaliteitsborging Bodembeheer, versie 4.2, 2 oktober 2014.
6. Protocol 6001, 'Milieukundige begeleiding landbodemsanering met conventionele methoden en nazorg', Stichting Infrastructuur Kwaliteitsborging Bodembeheer, versie 4.0, 13 december 2012.
7. BRL SIKB 7000, 'Beoordelingsrichtlijn Uitvoering van (water)bodemsaneringen en ingrepen in de waterbodem', Stichting Infrastructuur Kwaliteitsborging Bodembeheer, versie 5, 19 juni 2014.
8. Protocol 7001, 'Uitvoering van landbodemsanering met conventionele methoden', Stichting Infrastructuur Kwaliteitsborging Bodembeheer, versie 4.2, 12 december 2013.
9. Nota Vergunningverlening, Toezicht en Handhaving 2014 - 2017, deel 3 Bijlagen bij uitvoeringskader VTH, vastgesteld door Gedeputeerde Staten op 17 december 2013.
10. Beschikking ernst en urgentie van het sanering van 'Het Oeverbos' te Vlaardingen, provincie Zuid-Holland, kenmerk 943007/820, 12 juni 2001.
11. Ecologische risicobeoordeling Oeverbos: mogelijkheden tot herinrichting, Bioclear, 2004.2277, 8 december 2004.
12. Ecologische risicobeoordeling Oeverbos: Eindrapportage fase 1, Bioclear, 2002.1928, 27 januari 2004.
13. Vaststellen verspreidingsrisico's Oeverbos/De Lickebaert, MWH B.V., M16A0363,
14. Nader bodemonderzoek deel 1 en 2 Baggerspecielocatie Lickebaert Maassluissedijk te Vlaardingen, Dordrecht research bv, februari 1999.
15. Vaststellen humane risico's Oeverbos/De Lickebaert, GGD, 15 november 2016.
16. Beschikking ernst en spoedeisendheid Maassluissedijk ong. Oeverbos (Lickebaert) te Vlaardingen met Wbb locatiecode; AA062200396, provincie Zuid-Holland, kenmerk 999930942 9999300957, 18 mei 2017.
17. Saneringsplan Oeverbos (gedeelte Staatsbosbeheer) te Vlaardingen, MWH B.V., M17A0039, 17 februari 2017.
18. Beschikking goedkeuring saneringsplan Maassluissedijk ong. Oeverbos (Lickebaert) te Vlaardingen met Wbb locatiecode; AA062200396, provincie Zuid-Holland, kenmerk 999935474 9999305918, 1 juni 2017.

19. BRL SIKB 1000, ‘Beoordelingsrichtlijn Monsterneming voor partijkeuringen’, Stichting Infrastructuur Kwaliteitsborging Bodembeheer, versie 8.1, 12 december 2013.
20. Protocol 1001, ‘Monsterneming voor partijkeuringen grond en baggerspecie’, Stichting Infrastructuur Kwaliteitsborging Bodembeheer, versie 2.1, 12 december 2013.
21. Nota bodembeheer 2016-2026. Beleid (tijdelijk) opslaan en toepassen van grond en baggerspecie Gemeenten Maassluis en Vlaardingen, documentcode 15M1058.RAP001.JS, LievenseCSO, 8 april 2016.

Bijlagen

Bijlage 1 : overzichtskaart (1:3.500)
Bijlage 2 : kadastrale kaart en gegevens
Bijlage 3 : hoogte maaiveld voor en na herschikken
Bijlage 4 : opruimtekening voormalige situatie
Bijlage 5 : toepassingslocatie verwijderde bouwstoffen
Bijlage 6 : hoogte maaiveld en dikte leeflaag na sanering
Bijlage 7 : overzicht hoeveelheden en toepassingslocatie aangevoerde grond
Bijlage 8a : resultaten depotkeuring depot 1
Bijlage 8b : resultaten depotkeuring depot 2
Bijlage 9 : overzicht afgevoerde materialen
Bijlage 10 : overzicht wijzigingen saneringsplan en restverontreinigingen
Bijlage 11a: resultaten indicatieve partijkeuring brekerszand
Bijlage 11b: resultaten indicatieve partijkeuring glassintels
Bijlage 11c: resultaten indicatieve partijkeuring bouw- en sloopafval onder fietspad
Bijlage 11d: resultaten bodemonderzoek talud kwelsloot
Bijlage 11e: resultaten indicatieve partijkeuring zand onder klinkers
Bijlage 12 : kwaliteitsgegevens en hoeveelheden aangeleverd bomenzand
Bijlage 13 : kwaliteitsborgingsformulieren sanering en vrijgave rapportage

Bijlage 1: Overzichtskaart (1:3.500)

Legenda

Grenzen trace besluit

Saneringslocatie Staatbosbeheer

N

0 90 180 m

BIJLAGE	Overzichtskaart
PROJECT	Oeverbos
PROJECTNR.	M17A0235
OPDRACHTGEVER	Recreatieschap Midden-Delfland
SCHAAL	1:3.500
DATUM	27-01-2017
BIJLAGENR.	1
FORMAAT	A3

Stantec

Bijlage 2: Kadastrale kaart en gegevens

Uittreksel Kadastrale Kaart op A3

Uw referentie: M17A0039

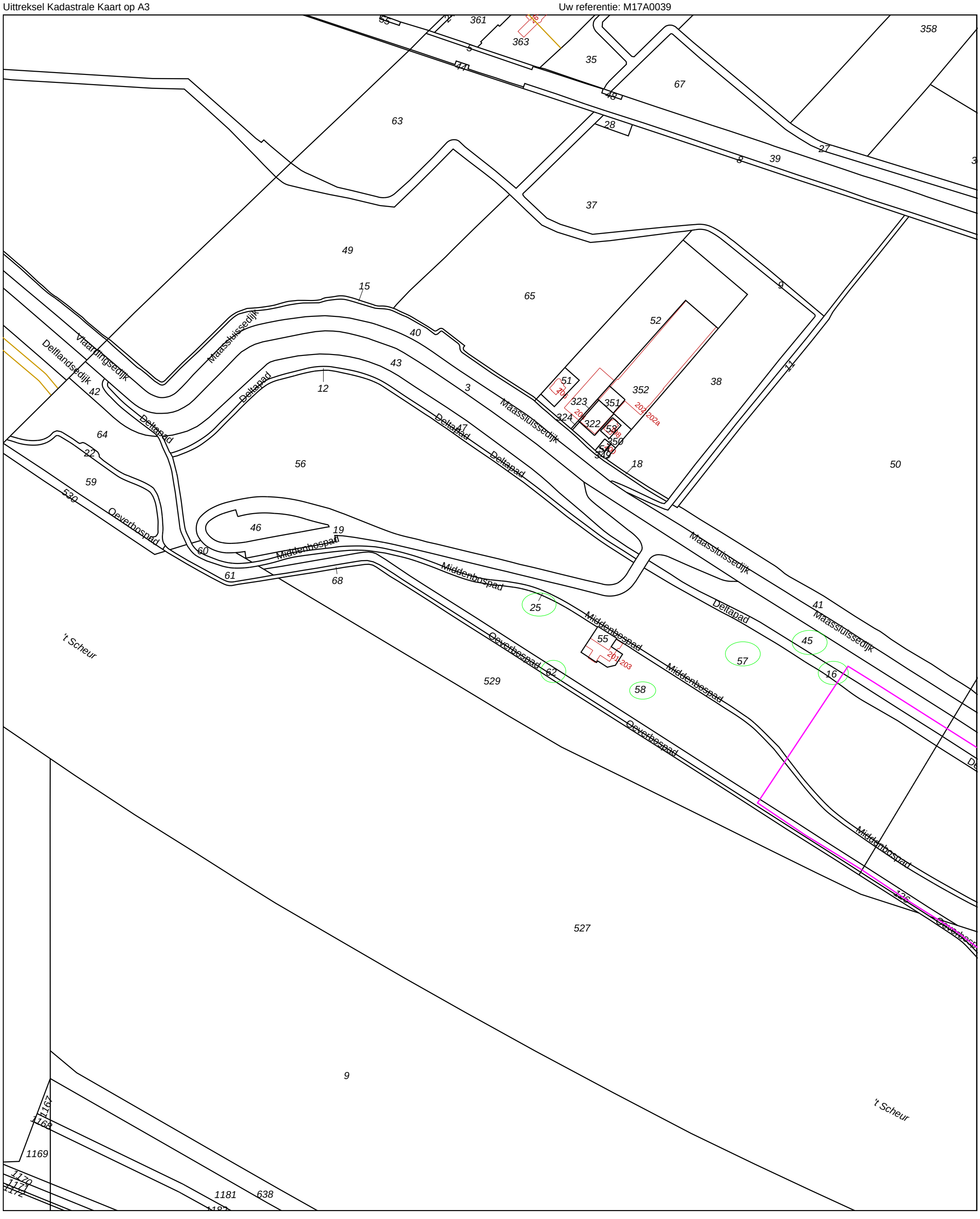

Deze kaart is noordgericht

12345 Perceelnummer

25 Huisnummer

Vastgestelde kadastrale grens

Voorlopige kadastrale grens

Administratieve kadastrale grens

Bebouwing

Overige topografie

Voor een eensluidend uittreksel, Apeldoorn, 27 januari 2017
De bewaarder van het kadaster en de openbare registers

Schaal 1:4000

Kadastrale gemeente	VLAARDINGEN
Sectie	N
Perceel	25

Saneringslocatie

Kadastraal bericht object in SP

Aan dit uittreksel kunnen geen betrouwbare maten worden ontleend.
De Dienst voor het kadaster en de openbare registers behoudt zich de intellectuele eigendomsrechten voor, waaronder het auteursrecht en het databankenrecht.

Uittreksel Kadastrale Kaart op A3

Uw referentie: M17A0039

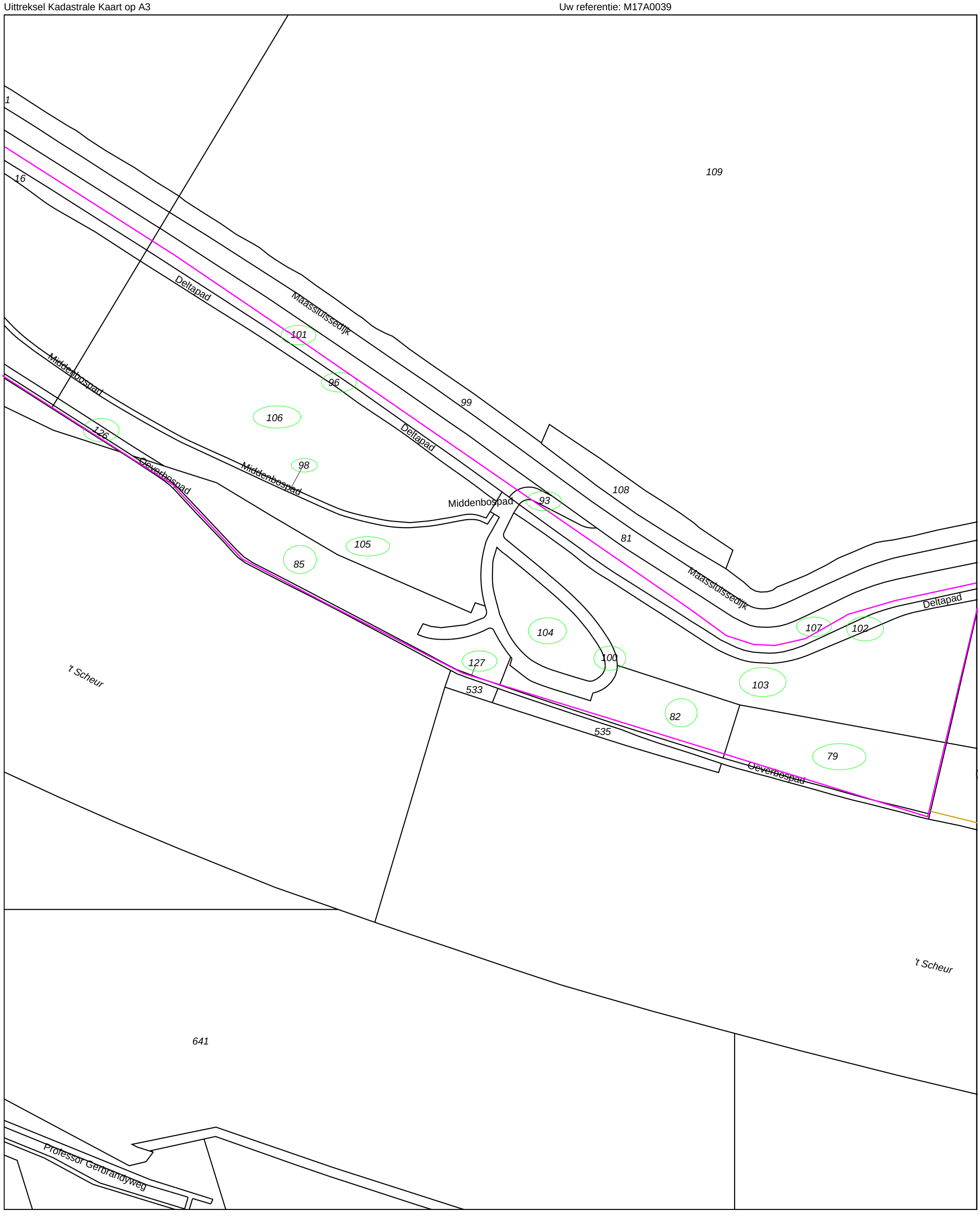

0 m 35 m 175 m

Deze kaart is noordgericht
12345 Perceelnummer
25 Huisnummer
Vastgestelde kadastrale grens
Voorlopige kadastrale grens
Administratieve kadastrale grens
Bebouwing
Overige topografie

Voor een eensluidend uittreksel, Apeldoorn, 27 januari 2017
De bewaarder van het kadaster en de openbare registers

Schaal 1:3500

Kadastrale gemeente	VLAARDINGEN
Sectie	N
Perceel	127

Saneringslocatie

Kadastraal bericht object in SP

Aan dit uittreksel kunnen geen betrouwbare maten worden ontleend.
De Dienst voor het kadaster en de openbare registers behoudt zich de intellectuele eigendomsrechten voor, waaronder het auteursrecht en het databankenrecht.

Kadaster

Dienst voor het kadaster en de openbare registers in Nederland
Gegevens over de rechtstoestand van kadastrale objecten, met uitzondering van de gegevens inzake hypotheken en beslagen

Betreft:	VLAARDINGEN N 16	27-1-2017
	OEVERBOS VLAARDINGEN	13:42:18
Uw referentie:	M17A0039	
Toestandsdatum:	26-1-2017	

Kadastraal object

Kadastrale aanduiding:	VLAARDINGEN N 16
Grootte:	43 a 70 ca
Coördinaten:	79094-435726
Omschrijving kadastraal object:	WEGEN
Locatie:	OEVERBOS VLAARDINGEN
Ontstaan op:	23-6-2006

Publiekrechtelijke beperkingen

KENNISGEVING, VORDERING, BEVEL OF BESCHIKKING, WET BODEMBESCHERMING (ZIE TEKENING)
Zie ingeschreven tekening voor ligging
Betrokken bestuursorgaan: Provincie Zuid-Holland
Ontleend aan: HYP4 58234/113 d.d. 3-5-2010

Gerechtigde

EIGENDOM
Staatsbosbeheer
Smallepad 5
3811 MG AMERSFOORT
Postadres: Postbus: 2
3800 AA AMERSFOORT
Zetel: UTRECHTSE HEUVELRUG
KvK-nummer: 30263544 (Bron: Handelsregister)
Voor de meest actuele naam, zetel en adres, raadpleeg het KvK-nummer.

Nog niet (volledig) verwerkte brondocumenten:

HYP4 69949/185 d.d. 26-1-2017
HYP4 69940/43 d.d. 23-1-2017

Einde overzicht

De Dienst voor het kadaster en de openbare registers behoudt ten aanzien van de kadastrale gegevens zich het recht voor als bedoeld in artikel 2 lid 1 juncto artikel 6 lid 3 van de Databankenwet.

Kadaster

Dienst voor het kadaster en de openbare registers in Nederland
Gegevens over de rechtstoestand van kadastrale objecten, met uitzondering van de gegevens inzake hypotheken en beslagen

Betreft:	VLAARDINGEN N 25	27-1-2017
	OEVERBOS VLAARDINGEN	13:41:41
Uw referentie:	M17A0039	
Toestandsdatum:	26-1-2017	

Kadastraal object

Kadastrale aanduiding:	VLAARDINGEN N 25
Grootte:	58 a 60 ca
Coördinaten:	78760-435819
Omschrijving kadastraal object:	WEGEN
Locatie:	OEVERBOS VLAARDINGEN
Ontstaan op:	23-6-2006

Publiekrechtelijke beperkingen

KENNISGEVING, VORDERING, BEVEL OF BESCHIKKING, WET BODEMBESCHERMING (ZIE TEKENING)
Zie ingeschreven tekening voor ligging
Betrokken bestuursorgaan: Provincie Zuid-Holland
Ontleend aan: HYP4 58234/113 d.d. 3-5-2010

Gerechtigde

EIGENDOM
Staatsbosbeheer
Smallepad 5
3811 MG AMERSFOORT
Postadres: Postbus: 2
3800 AA AMERSFOORT
Zetel: UTRECHTSE HEUVELRUG
KvK-nummer: 30263544 (Bron: Handelsregister)
Voor de meest actuele naam, zetel en adres, raadpleeg het KvK-nummer.

Nog niet (volledig) verwerkte brondocumenten:
HYP4 69949/185 d.d. 26-1-2017
HYP4 69940/43 d.d. 23-1-2017

Gerechtigde

OPSTALRECHT NUTSVOORZIENINGEN OP GEDEELTE VAN PERCEEL
Fore Freedom B.V.
Nijverheidsweg 35
3161 GJ RHOON
Zetel: RHOON
KvK-nummer: 24347936 (Bron: Handelsregister)
Voor de meest actuele naam, zetel en adres, raadpleeg het KvK-nummer.

Recht ontleend aan: HYP4 68140/19 d.d. 21-4-2016
Einddatum: 30-10-2044

Einde overzicht

De Dienst voor het kadaster en de openbare registers behoudt ten aanzien van de kadastrale gegevens zich het recht voor als bedoeld in artikel 2 lid 1 juncto artikel 6 lid 3 van de Databankenwet.

Kadaster

Dienst voor het kadaster en de openbare registers in Nederland
Gegevens over de rechtstoestand van kadastrale objecten, met uitzondering van de gegevens inzake hypotheken en beslagen

Betreft:	VLAARDINGEN N 45	6-2-2017
	OEVERBOS VLAARDINGEN	9:11:07
Uw referentie:	M17A0039	
Toestandsdatum:	3-2-2017	

Kadastraal object

Kadastrale aanduiding:	VLAARDINGEN N 45
Grootte:	94 a 10 ca
Coördinaten:	79058-435764
Omschrijving kadastraal object:	BOUWWERKEN - WATERWERKEN
Locatie:	OEVERBOS VLAARDINGEN
Ontstaan op:	23-6-2006

Publiekrechtelijke beperkingen

Er zijn geen beperkingen bekend in de Landelijke Voorziening WKPB en de Basisregistratie Kadaster.

Kadaster

Betreft: VLAARDINGEN N 45 6-2-2017
OEVERBOS VLAARDINGEN 9:11:07
Uw referentie: M17A0039
Toestandsdatum: 3-2-2017

Gerechtigde

EIGENDOM
Hoogheemraadschap van Delfland
Phoenixstraat 32
2611 AL DELFT
Postadres: Postbus: 3061
2601 DB DELFT
Zetel: DELFT
KvK-nummer: 50677969 (Bron: Handelsregister)
Voor de meest actuele naam, zetel en adres, raadpleeg het KvK-nummer.

Recht ontleend aan: HYP4 50092/14 d.d. 23-6-2006
Eerst genoemde object in brondocument: VLAARDINGEN N 45
Brondocumenten mogelijk van belang: HYP4 67943/72 d.d. 18-3-2016
HYP4 63839/106 d.d. 13-1-2014
HYP4 60069/53 d.d. 9-6-2011
HYP4 58138/18 d.d. 8-4-2010
HYP4 57988/149 d.d. 5-3-2010
HYP4 56809/94 d.d. 19-6-2009
HYP4 55765/151 d.d. 11-11-2008
HYP4 55765/30 d.d. 10-11-2008
HYP4 55230/108 d.d. 11-8-2008
HYP4 54258/132 d.d. 13-3-2008

Nog niet (volledig) verwerkte brondocumenten:
HYP4 70031/15 d.d. 2-2-2017
2BI 347 d.d. 2-10-1990
AKTE M.B.T. RECHTEN ZONDER BEPAALDE AANWIJZING
2BI 376 d.d. 2-10-1990
AKTE M.B.T. RECHTEN ZONDER BEPAALDE AANWIJZING

Einde overzicht

De Dienst voor het kadaster en de openbare registers behoudt ten aanzien van de kadastrale gegevens zich het recht voor als bedoeld in artikel 2 lid 1 juncto artikel 6 lid 3 van de Databankenwet.

Kadaster

Dienst voor het kadaster en de openbare registers in Nederland
Gegevens over de rechtstoestand van kadastrale objecten, met uitzondering van de gegevens inzake hypotheken en beslagen

Betreft:	VLAARDINGEN N 57	27-1-2017
	OEVERBOS VLAARDINGEN	13:41:29
Uw referentie:	M17A0039	
Toestandsdatum:	26-1-2017	

Kadastraal object

Kadastrale aanduiding:	VLAARDINGEN N 57
Grootte:	4 ha 36 a 65 ca
Coördinaten:	78929-435743
Omschrijving kadastraal object:	RECREATIE - SPORT
Locatie:	OEVERBOS VLAARDINGEN
Ontstaan op:	23-6-2006

Publiekrechtelijke beperkingen

KENNISGEVING, VORDERING, BEVEL OF BESCHIKKING, WET BODEMBESCHERMING (ZIE TEKENING)
Zie ingeschreven tekening voor ligging
Betrokken bestuursorgaan: Provincie Zuid-Holland
Ontleend aan: HYP4 58234/113 d.d. 3-5-2010

Betreft: VLAARDINGEN N 57 27-1-2017
OEVERBOS VLAARDINGEN 13:41:29
Uw referentie: M17A0039
Toestandsdatum: 26-1-2017

Gerechtigde

ERFPACHT
Recreatieschap Midden-Delfland
Prinses Beatrixlaan 15
2595 AK 'S-GRAVENHAGE
Postadres: Postbus: 341
3100 AH SCHIEDAM
Zetel: 'S-GRAVENHAGE

Recht ontleend aan: HYP4 50092/14 d.d. 23-6-2006
Eerst genoemde object in brondocument: VLAARDINGEN N 57
Einddatum: 31-12-2051
Brondocumenten mogelijk van belang: HYP4 67943/72 d.d. 18-3-2016
HYP4 63839/106 d.d. 13-1-2014
HYP4 60069/53 d.d. 9-6-2011
HYP4 58138/18 d.d. 8-4-2010
HYP4 57988/149 d.d. 5-3-2010
HYP4 56809/94 d.d. 19-6-2009
HYP4 55765/151 d.d. 11-11-2008
HYP4 55765/30 d.d. 10-11-2008
HYP4 55230/108 d.d. 11-8-2008
HYP4 54258/132 d.d. 13-3-2008

Aantekening recht

EINDDATUM RECHT
Einddatum: 31-12-2051
Ontleend aan: HYP4 50092/14 d.d. 23-6-2006
Brondocumenten mogelijk van belang: HYP4 67943/72 d.d. 18-3-2016
HYP4 63839/106 d.d. 13-1-2014
HYP4 60069/53 d.d. 9-6-2011
HYP4 58138/18 d.d. 8-4-2010
HYP4 57988/149 d.d. 5-3-2010
HYP4 56809/94 d.d. 19-6-2009
HYP4 55765/151 d.d. 11-11-2008
HYP4 55765/30 d.d. 10-11-2008
HYP4 55230/108 d.d. 11-8-2008
HYP4 54258/132 d.d. 13-3-2008
HYP4 52754/10 d.d. 25-7-2007
HYP4 51291/96 d.d. 19-12-2006
HYP4 51060/198 d.d. 17-11-2006
HYP4 50307/107 d.d. 25-7-2006

Betreft: VLAARDINGEN N 57 27-1-2017
OEVERBOS VLAARDINGEN 13:41:29
Uw referentie: M17A0039
Toestandsdatum: 26-1-2017

RAADPLEEG BRONDOCUMENT
EINDDATUM RECHT
OORSPRONKELIJK GEVESTIGD BIJ: 4 11889 38

Ontleend aan:	HYP4 50092/14	d.d. 23-6-2006
Brondocumenten mogelijk van belang:	HYP4 67943/72	d.d. 18-3-2016
	HYP4 63839/106	d.d. 13-1-2014
	HYP4 60069/53	d.d. 9-6-2011
	HYP4 58138/18	d.d. 8-4-2010
	HYP4 57988/149	d.d. 5-3-2010
	HYP4 56809/94	d.d. 19-6-2009
	HYP4 55765/151	d.d. 11-11-2008
	HYP4 55765/30	d.d. 10-11-2008
	HYP4 55230/108	d.d. 11-8-2008
	HYP4 54258/132	d.d. 13-3-2008
	HYP4 52754/10	d.d. 25-7-2007
	HYP4 51291/96	d.d. 19-12-2006
	HYP4 51060/198	d.d. 17-11-2006
	HYP4 50307/107	d.d. 25-7-2006

Gerechtigde

EIGENDOM BELAST MET ERFPACHT

Staatsbosbeheer
Smallepad 5
3811 MG AMERSFOORT

Postadres:	Postbus: 2 3800 AA AMERSFOORT
Zetel:	UTRECHTSE HEUVELRUG
KvK-nummer:	30263544 (Bron: Handelsregister)

Voor de meest actuele naam, zetel en adres, raadpleeg het KvK-nummer.

Nog niet (volledig) verwerkte brondocumenten:

HYP4 69949/185	d.d. 26-1-2017
HYP4 69940/43	d.d. 23-1-2017

Gerechtigde

OPSTALRECHT NUTSVOORZIENINGEN OP GEDEELTE VAN PERCEEL

B.V. Nederlandse Pijpleidingmaatschappij

Postadres:	Postbus: 78 3100 AB SCHIEDAM
Zetel:	'S-GRAVENHAGE
KvK-nummer:	27072851 (Bron: Handelsregister)

Voor de meest actuele naam, zetel en adres, raadpleeg het KvK-nummer.

Recht ontleend aan: HYP4 52899/11 d.d. 15-8-2007

Kadaster

Betreft:	VLAARDINGEN N 57	27-1-2017
	OEVERBOS VLAARDINGEN	13:41:29
Uw referentie:	M17A0039	
Toestandsdatum:	26-1-2017	

Gerechtigde

OPSTALRECHT NUTSVOORZIENINGEN OP GEDEELTE VAN PERCEEL

Fore Freedom B.V.
Nijverheidsweg 35
3161 GJ RHOON
Zetel: RHOON
KvK-nummer: 24347936 (Bron: Handelsregister)
Voor de meest actuele naam, zetel en adres, raadpleeg het KvK-nummer.

Recht ontleend aan: HYP4 68140/19 d.d. 21-4-2016
Einddatum: 30-10-2044

Einde overzicht

De Dienst voor het kadaster en de openbare registers behoudt ten aanzien van de kadastrale gegevens zich het recht voor als bedoeld in artikel 2 lid 1 juncto artikel 6 lid 3 van de Databankenwet.

Kadaster

Dienst voor het kadaster en de openbare registers in Nederland
Gegevens over de rechtstoestand van kadastrale objecten, met uitzondering van de gegevens inzake hypotheken en beslagen

Betreft:	VLAARDINGEN N 58	27-1-2017
	OEVERBOS VLAARDINGEN	13:40:41
Uw referentie:	M17A0039	
Toestandsdatum:	26-1-2017	

Kadastraal object

Kadastrale aanduiding:	VLAARDINGEN N 58
Grootte:	3 ha 15 a 25 ca
Coördinaten:	78883-435683
Omschrijving kadastraal object:	RECREATIE - SPORT
Locatie:	OEVERBOS VLAARDINGEN
Ontstaan op:	23-6-2006

Publiekrechtelijke beperkingen

KENNISGEVING, VORDERING, BEVEL OF BESCHIKKING, WET BODEMBESCHERMING

Betrokken bestuursorgaan:	Provincie Zuid-Holland
Ontleend aan:	HYP4 58234/113 d.d. 3-5-2010

Kadaster

Betreft: VLAARDINGEN N 58 27-1-2017
OEVERBOS VLAARDINGEN 13:40:41
Uw referentie: M17A0039
Toestandsdatum: 26-1-2017

Gerechtigde

ERFPACHT
Recreatieschap Midden-Delfland
Prinses Beatrixlaan 15
2595 AK 'S-GRAVENHAGE
Postadres: Postbus: 341
3100 AH SCHIEDAM
Zetel: 'S-GRAVENHAGE

Recht ontleend aan: HYP4 50092/14 d.d. 23-6-2006
Eerst genoemde object in brondocument: VLAARDINGEN N 58
Einddatum: 31-12-2051
Brondocumenten mogelijk van belang: HYP4 67943/72 d.d. 18-3-2016
HYP4 63839/106 d.d. 13-1-2014
HYP4 60069/53 d.d. 9-6-2011
HYP4 58138/18 d.d. 8-4-2010
HYP4 57988/149 d.d. 5-3-2010
HYP4 56809/94 d.d. 19-6-2009
HYP4 55765/151 d.d. 11-11-2008
HYP4 55765/30 d.d. 10-11-2008
HYP4 55230/108 d.d. 11-8-2008
HYP4 54258/132 d.d. 13-3-2008

Aantekening recht

EINDDATUM RECHT
Einddatum: 31-12-2051
Ontleend aan: HYP4 50092/14 d.d. 23-6-2006
Brondocumenten mogelijk van belang: HYP4 67943/72 d.d. 18-3-2016
HYP4 63839/106 d.d. 13-1-2014
HYP4 60069/53 d.d. 9-6-2011
HYP4 58138/18 d.d. 8-4-2010
HYP4 57988/149 d.d. 5-3-2010
HYP4 56809/94 d.d. 19-6-2009
HYP4 55765/151 d.d. 11-11-2008
HYP4 55765/30 d.d. 10-11-2008
HYP4 55230/108 d.d. 11-8-2008
HYP4 54258/132 d.d. 13-3-2008
HYP4 52754/10 d.d. 25-7-2007
HYP4 51291/96 d.d. 19-12-2006
HYP4 51060/198 d.d. 17-11-2006
HYP4 50307/107 d.d. 25-7-2006

Betreft: VLAARDINGEN N 58 27-1-2017
OEVERBOS VLAARDINGEN 13:40:41
Uw referentie: M17A0039
Toestandsdatum: 26-1-2017

RAADPLEEG BRONDOCUMENT
EINDDATUM RECHT
OORSPRONKELIJK GEVESTIGD BIJ: 4 11889 38

Ontleend aan:	HYP4 50092/14	d.d. 23-6-2006
Brondocumenten mogelijk van belang:	HYP4 67943/72	d.d. 18-3-2016
	HYP4 63839/106	d.d. 13-1-2014
	HYP4 60069/53	d.d. 9-6-2011
	HYP4 58138/18	d.d. 8-4-2010
	HYP4 57988/149	d.d. 5-3-2010
	HYP4 56809/94	d.d. 19-6-2009
	HYP4 55765/151	d.d. 11-11-2008
	HYP4 55765/30	d.d. 10-11-2008
	HYP4 55230/108	d.d. 11-8-2008
	HYP4 54258/132	d.d. 13-3-2008
	HYP4 52754/10	d.d. 25-7-2007
	HYP4 51291/96	d.d. 19-12-2006
	HYP4 51060/198	d.d. 17-11-2006
	HYP4 50307/107	d.d. 25-7-2006

Gerechtigde

EIGENDOM BELAST MET ERFPACHT
Staatsbosbeheer
Smallepad 5
3811 MG AMERSFOORT
Postadres: Postbus: 2
3800 AA AMERSFOORT
Zetel: UTRECHTSE HEUVELRUG
KvK-nummer: 30263544 (Bron: Handelsregister)
Voor de meest actuele naam, zetel en adres, raadpleeg het KvK-nummer.

Nog niet (volledig) verwerkte brondocumenten:

HYP4 69949/185	d.d. 26-1-2017
HYP4 69940/43	d.d. 23-1-2017

Gerechtigde

OPSTALRECHT NUTSVOORZIENINGEN OP GEDEELTE VAN PERCEEL
Fore Freedom B.V.
Nijverheidsweg 35
3161 GJ RHOON
Zetel: RHOON
KvK-nummer: 24347936 (Bron: Handelsregister)
Voor de meest actuele naam, zetel en adres, raadpleeg het KvK-nummer.

Recht ontleend aan: HYP4 68140/19 d.d. 21-4-2016
Einddatum: 30-10-2044

Einde overzicht

De Dienst voor het kadaster en de openbare registers behoudt ten aanzien van de kadastrale gegevens zich het recht voor als bedoeld in artikel 2 lid 1 juncto artikel 6 lid 3 van de Databankenwet.

Kadaster

Dienst voor het kadaster en de openbare registers in Nederland
Gegevens over de rechtstoestand van kadastrale objecten, met uitzondering van de gegevens inzake hypotheken en beslagen

Betreft:	VLAARDINGEN N 62	27-1-2017
	OEVERBOS VLAARDINGEN	13:40:06
Uw referentie:	M17A0039	
Toestandsdatum:	26-1-2017	

Kadastraal object

Kadastrale aanduiding:	VLAARDINGEN N 62
Grootte:	65 a 5 ca
Coördinaten:	78768-435730
Omschrijving kadastraal object:	RECREATIE - SPORT
Locatie:	OEVERBOS VLAARDINGEN
Ontstaan op:	23-6-2006

Publiekrechtelijke beperkingen

KENNISGEVING, VORDERING, BEVEL OF BESCHIKKING, WET BODEMBESCHERMING (ZIE TEKENING)
Zie ingeschreven tekening voor ligging
Betrokken bestuursorgaan: Provincie Zuid-Holland
Ontleend aan: HYP4 58234/113 d.d. 3-5-2010

Gerechtigde

EIGENDOM

Gemeente Rotterdam
Wilhelminakade 179
3072 AP ROTTERDAM

Postadres:	Postbus: 10902 3004 BC ROTTERDAM
Zetel:	ROTTERDAM
KvK-nummer:	24483298 (Bron: Handelsregister)

Voor de meest actuele naam, zetel en adres, raadpleeg het KvK-nummer.

Recht ontleend aan:	HYP4 50092/14 d.d. 23-6-2006
Eerst genoemde object in brondocument:	VLAARDINGEN N 62
Brondocumenten mogelijk van belang:	HYP4 67943/72 d.d. 18-3-2016
	HYP4 63839/106 d.d. 13-1-2014
	HYP4 60069/53 d.d. 9-6-2011
	HYP4 58138/18 d.d. 8-4-2010
	HYP4 57988/149 d.d. 5-3-2010
	HYP4 56809/94 d.d. 19-6-2009
	HYP4 55765/151 d.d. 11-11-2008
	HYP4 55765/30 d.d. 10-11-2008
	HYP4 55230/108 d.d. 11-8-2008
	HYP4 54258/132 d.d. 13-3-2008

Einde overzicht

De Dienst voor het kadaster en de openbare registers behoudt ten aanzien van de kadastrale gegevens zich het recht voor als bedoeld in artikel 2 lid 1 juncto artikel 6 lid 3 van de Databankenwet.

Kadaster

Dienst voor het kadaster en de openbare registers in Nederland
Gegevens over de rechtstoestand van kadastrale objecten, met uitzondering van de gegevens inzake hypotheken en beslagen

Betreft:	VLAARDINGEN N 68	27-1-2017
	OEVERBOS VLAARDINGEN	13:39:44
Uw referentie:	M17A0039	
Toestandsdatum:	26-1-2017	

Kadastraal object

Kadastrale aanduiding:	VLAARDINGEN N 68
Grootte:	37 a
Coördinaten:	78553-435853
Omschrijving kadastraal object:	WEGEN
Locatie:	OEVERBOS VLAARDINGEN
Ontstaan op:	23-6-2006

Publiekrechtelijke beperkingen

Er zijn geen beperkingen bekend in de Landelijke Voorziening WKPB en de Basisregistratie Kadaster.

Gerechtigde

EIGENDOM

De Staat (Infrastructuur en Milieu)
Korte Voorhout 7
2511 CW 'S-GRAVENHAGE

Postadres:	Postbus: 16700 2500 BS 'S-GRAVENHAGE
Zetel:	'S-GRAVENHAGE
Recht ontleend aan:	HYP4 50092/14 d.d. 23-6-2006
Eerst genoemde object in brondocument:	VLAARDINGEN N 68
Brondocumenten mogelijk van belang:	HYP4 67943/72 d.d. 18-3-2016
	HYP4 63839/106 d.d. 13-1-2014
	HYP4 60069/53 d.d. 9-6-2011
	HYP4 58138/18 d.d. 8-4-2010
	HYP4 57988/149 d.d. 5-3-2010
	HYP4 56809/94 d.d. 19-6-2009
	HYP4 55765/151 d.d. 11-11-2008
	HYP4 55765/30 d.d. 10-11-2008
	HYP4 55230/108 d.d. 11-8-2008
	HYP4 54258/132 d.d. 13-3-2008

Nog niet (volledig) verwerkte brondocumenten:

2BI 356 d.d. 2-10-1990
AKTE M.B.T. RECHTEN ZONDER BEPAALDE AANWIJZING
HYP4 59220/14 d.d. 8-12-2010
NAAMSWIJZIGING

Einde overzicht

De Dienst voor het kadaster en de openbare registers behoudt ten aanzien van de kadastrale gegevens zich het recht voor als bedoeld in artikel 2 lid 1 juncto artikel 6 lid 3 van de Databankenwet.

Kadaster

Dienst voor het kadaster en de openbare registers in Nederland
Gegevens over de rechtstoestand van kadastrale objecten, met uitzondering van de gegevens inzake hypotheken en beslagen

Betreft:	VLAARDINGEN N 79	27-1-2017
	OEVERBOS VLAARDINGEN	13:56:34
Uw referentie:	M17A0039	
Toestandsdatum:	26-1-2017	

Kadastraal object

Kadastrale aanduiding:	VLAARDINGEN N 79
Grootte:	1 ha 37 a 20 ca
Coördinaten:	79878-435146
Omschrijving kadastraal object:	RECREATIE - SPORT
Locatie:	OEVERBOS VLAARDINGEN
Ontstaan op:	23-6-2006

Publiekrechtelijke beperkingen

KENNISGEVING, VORDERING, BEVEL OF BESCHIKKING, WET BODEMBESCHERMING (ZIE TEKENING)
Zie ingeschreven tekening voor ligging

Betrokken bestuursorgaan:	Provincie Zuid-Holland
Ontleend aan:	HYP4 58234/113 d.d. 3-5-2010

Gerechtigde

EIGENDOM

De Staat (Rijksvastgoedbedrijf)
Korte Voorhout 7
2511 CW 'S-GRAVENHAGE

Postadres:	Postbus: 16700 2500 BS 'S-GRAVENHAGE
Zetel:	'S-GRAVENHAGE
Recht ontleend aan:	HYP4 50092/14 d.d. 23-6-2006
Eerst genoemde object in brondocument:	VLAARDINGEN N 79
Recht ontleend aan:	HYP4 65061/152 d.d. 22-10-2014
Eerst genoemde object in brondocument:	VLAARDINGEN N 79
Brondocumenten mogelijk van belang:	HYP4 67943/72 d.d. 18-3-2016
	HYP4 63839/106 d.d. 13-1-2014
	HYP4 60069/53 d.d. 9-6-2011
	HYP4 58138/18 d.d. 8-4-2010
	HYP4 57988/149 d.d. 5-3-2010
	HYP4 56809/94 d.d. 19-6-2009
	HYP4 55765/151 d.d. 11-11-2008
	HYP4 55765/30 d.d. 10-11-2008
	HYP4 55230/108 d.d. 11-8-2008
	HYP4 54258/132 d.d. 13-3-2008

Einde overzicht

De Dienst voor het kadaster en de openbare registers behoudt ten aanzien van de kadastrale gegevens zich het recht voor als bedoeld in artikel 2 lid 1 juncto artikel 6 lid 3 van de Databankenwet.

Kadaster

Dienst voor het kadaster en de openbare registers in Nederland
Gegevens over de rechtstoestand van kadastrale objecten, met uitzondering van de gegevens inzake hypotheken en beslagen

Betreft:	VLAARDINGEN N 82 OEVERBOS VLAARDINGEN	27-1-2017 14:07:11
Uw referentie:	M17A0039	
Toestandsdatum:	26-1-2017	

Kadastraal object

Kadastrale aanduiding:	VLAARDINGEN N 82
Grootte:	89 a 55 ca
Coördinaten:	79688-435193
Omschrijving kadastraal object:	RECREATIE - SPORT
Locatie:	OEVERBOS VLAARDINGEN
Ontstaan op:	23-6-2006

Publiekrechtelijke beperkingen

KENNISGEVING, VORDERING, BEVEL OF BESCHIKKING, WET BODEMBESCHERMING (ZIE TEKENING)
Zie ingeschreven tekening voor ligging

Betrokken bestuursorgaan:	Provincie Zuid-Holland
Ontleend aan:	HYP4 58234/113 d.d. 3-5-2010

Betreft: VLAARDINGEN N 82 27-1-2017
OEVERBOS VLAARDINGEN 14:07:11
Uw referentie: M17A0039
Toestandsdatum: 26-1-2017

Gerechtigde

ERFPACHT
Gemeente Rotterdam
Wilhelminakade 179
3072 AP ROTTERDAM
Postadres: Postbus: 10902
3004 BC ROTTERDAM
Zetel: ROTTERDAM
KvK-nummer: 24483298 (Bron: Handelsregister)
Voor de meest actuele naam, zetel en adres, raadpleeg het KvK-nummer.

Recht ontleend aan: HYP4 50092/14 d.d. 23-6-2006
Eerst genoemde object in brondocument: VLAARDINGEN N 82
Einddatum: 29-6-2007
Brondocumenten mogelijk van belang: HYP4 67943/72 d.d. 18-3-2016
HYP4 63839/106 d.d. 13-1-2014
HYP4 60069/53 d.d. 9-6-2011
HYP4 58138/18 d.d. 8-4-2010
HYP4 57988/149 d.d. 5-3-2010
HYP4 56809/94 d.d. 19-6-2009
HYP4 55765/151 d.d. 11-11-2008
HYP4 55765/30 d.d. 10-11-2008
HYP4 55230/108 d.d. 11-8-2008
HYP4 54258/132 d.d. 13-3-2008

Aantekening recht
EINDDATUM RECHT
Einddatum: 29-6-2007
Ontleend aan: HYP4 50092/14 d.d. 23-6-2006
Brondocumenten mogelijk van belang: HYP4 67943/72 d.d. 18-3-2016
HYP4 63839/106 d.d. 13-1-2014
HYP4 60069/53 d.d. 9-6-2011
HYP4 58138/18 d.d. 8-4-2010
HYP4 57988/149 d.d. 5-3-2010
HYP4 56809/94 d.d. 19-6-2009
HYP4 55765/151 d.d. 11-11-2008
HYP4 55765/30 d.d. 10-11-2008
HYP4 55230/108 d.d. 11-8-2008
HYP4 54258/132 d.d. 13-3-2008
HYP4 52754/10 d.d. 25-7-2007
HYP4 51291/96 d.d. 19-12-2006
HYP4 51060/198 d.d. 17-11-2006
HYP4 50307/107 d.d. 25-7-2006

Kadaster

Betreft: VLAARDINGEN N 82 27-1-2017
OEVERBOS VLAARDINGEN 14:07:11
Uw referentie: M17A0039
Toestandsdatum: 26-1-2017

RAADPLEEG BRONDOCUMENT
EINDDATUM RECHT
OORSPRONKELIJK GEVESTIGD BIJ: 4 2938 89

Ontleend aan:	HYP4 50092/14	d.d. 23-6-2006
Brondocumenten mogelijk van belang:	HYP4 67943/72	d.d. 18-3-2016
	HYP4 63839/106	d.d. 13-1-2014
	HYP4 60069/53	d.d. 9-6-2011
	HYP4 58138/18	d.d. 8-4-2010
	HYP4 57988/149	d.d. 5-3-2010
	HYP4 56809/94	d.d. 19-6-2009
	HYP4 55765/151	d.d. 11-11-2008
	HYP4 55765/30	d.d. 10-11-2008
	HYP4 55230/108	d.d. 11-8-2008
	HYP4 54258/132	d.d. 13-3-2008
	HYP4 52754/10	d.d. 25-7-2007
	HYP4 51291/96	d.d. 19-12-2006
	HYP4 51060/198	d.d. 17-11-2006
	HYP4 50307/107	d.d. 25-7-2006

Gerechtigde

EIGENDOM BELAST MET ERFPACHT

De Staat (Rijksvastgoedbedrijf)
Korte Voorhout 7
2511 CW 'S-GRAVENHAGE

Postadres:	Postbus: 16700 2500 BS 'S-GRAVENHAGE
Zetel:	'S-GRAVENHAGE

Recht ontleend aan:	HYP4 50092/14	d.d. 23-6-2006
Eerst genoemde object in brondocument:	VLAARDINGEN N 82	
Recht ontleend aan:	HYP4 65061/152	d.d. 22-10-2014
Eerst genoemde object in brondocument:	VLAARDINGEN N 82	
Brondocumenten mogelijk van belang:	HYP4 67943/72	d.d. 18-3-2016
	HYP4 63839/106	d.d. 13-1-2014
	HYP4 60069/53	d.d. 9-6-2011
	HYP4 58138/18	d.d. 8-4-2010
	HYP4 57988/149	d.d. 5-3-2010
	HYP4 56809/94	d.d. 19-6-2009
	HYP4 55765/151	d.d. 11-11-2008
	HYP4 55765/30	d.d. 10-11-2008
	HYP4 55230/108	d.d. 11-8-2008
	HYP4 54258/132	d.d. 13-3-2008

Einde overzicht

De Dienst voor het kadaster en de openbare registers behoudt ten aanzien van de kadastrale gegevens zich het recht voor als bedoeld in artikel 2 lid 1 juncto artikel 6 lid 3 van de Databankenwet.

Kadaster

Dienst voor het kadaster en de openbare registers in Nederland
Gegevens over de rechtstoestand van kadastrale objecten, met uitzondering van de gegevens inzake hypotheken en beslagen

Betreft:	VLAARDINGEN N 85 OEVERBOS VLAARDINGEN	27-1-2017 13:52:43
Uw referentie:	M17A0039	
Toestandsdatum:	26-1-2017	

Kadastraal object

Kadastrale aanduiding:	VLAARDINGEN N 85
Grootte:	1 ha 69 a 50 ca
Coördinaten:	79318-435348
Omschrijving kadastraal object:	RECREATIE - SPORT
Locatie:	OEVERBOS VLAARDINGEN
Ontstaan op:	23-6-2006

Publiekrechtelijke beperkingen

KENNISGEVING, VORDERING, BEVEL OF BESCHIKKING, WET BODEMBESCHERMING (ZIE TEKENING)
Zie ingeschreven tekening voor ligging

Betrokken bestuursorgaan:	Provincie Zuid-Holland
Ontleend aan:	HYP4 58234/113 d.d. 3-5-2010

Gerechtigde

EIGENDOM

De Staat (Rijksvastgoedbedrijf)
Korte Voorhout 7
2511 CW 'S-GRAVENHAGE

Postadres:	Postbus: 16700 2500 BS 'S-GRAVENHAGE
Zetel:	'S-GRAVENHAGE
Recht ontleend aan:	HYP4 50092/14 d.d. 23-6-2006
Eerst genoemde object in brondocument:	VLAARDINGEN N 85
Recht ontleend aan:	HYP4 65061/152 d.d. 22-10-2014
Eerst genoemde object in brondocument:	VLAARDINGEN N 85
Brondocumenten mogelijk van belang:	HYP4 67943/72 d.d. 18-3-2016
	HYP4 63839/106 d.d. 13-1-2014
	HYP4 60069/53 d.d. 9-6-2011
	HYP4 58138/18 d.d. 8-4-2010
	HYP4 57988/149 d.d. 5-3-2010
	HYP4 56809/94 d.d. 19-6-2009
	HYP4 55765/151 d.d. 11-11-2008
	HYP4 55765/30 d.d. 10-11-2008
	HYP4 55230/108 d.d. 11-8-2008
	HYP4 54258/132 d.d. 13-3-2008

Einde overzicht

De Dienst voor het kadaster en de openbare registers behoudt ten aanzien van de kadastrale gegevens zich het recht voor als bedoeld in artikel 2 lid 1 juncto artikel 6 lid 3 van de Databankenwet.

Kadaster

Dienst voor het kadaster en de openbare registers in Nederland
Gegevens over de rechtstoestand van kadastrale objecten, met uitzondering van de gegevens inzake hypotheken en beslagen

Betreft:	VLAARDINGEN N 93	6-2-2017
	Maassluissedijk VLAARDINGEN	9:11:23
Uw referentie:	M17A0039	
Toestandsdatum:	3-2-2017	

Kadastraal object

Kadastrale aanduiding:	VLAARDINGEN N 93
Grootte:	9 a 35 ca
Coördinaten:	79629-435397
Omschrijving kadastraal object:	WEGEN
Locatie:	Maassluissedijk VLAARDINGEN
Ontstaan op:	23-6-2006

Publiekrechtelijke beperkingen

Er zijn geen beperkingen bekend in de Landelijke Voorziening WKPB en de Basisregistratie Kadaster.

Gerechtigde

EIGENDOM

Staatsbosbeheer
Smallepad 5
3811 MG AMERSFOORT

Postadres:	Postbus: 2 3800 AA AMERSFOORT
Zetel:	UTRECHTSE HEUVELRUG
KvK-nummer:	30263544 (Bron: Handelsregister)

Voor de meest actuele naam, zetel en adres, raadpleeg het KvK-nummer.

Nog niet (volledig) verwerkte brondocumenten:

HYP4 70025/56 d.d. 2-2-2017
HYP4 69996/167 d.d. 1-2-2017

Einde overzicht

De Dienst voor het kadaster en de openbare registers behoudt ten aanzien van de kadastrale gegevens zich het recht voor als bedoeld in artikel 2 lid 1 juncto artikel 6 lid 3 van de Databankenwet.

Kadaster

Dienst voor het kadaster en de openbare registers in Nederland
Gegevens over de rechtstoestand van kadastrale objecten, met uitzondering van de gegevens inzake hypotheken en beslagen

Betreft:	VLAARDINGEN N 96	27-1-2017
	OEVERBOS VLAARDINGEN	13:45:59
Uw referentie:	M17A0039	
Toestandsdatum:	26-1-2017	

Kadastraal object

Kadastrale aanduiding:	VLAARDINGEN N 96
Grootte:	46 a 75 ca
Coördinaten:	79401-435526
Omschrijving kadastraal object:	WEGEN
Locatie:	OEVERBOS VLAARDINGEN
Ontstaan op:	23-6-2006

Publiekrechtelijke beperkingen

KENNISGEVING, VORDERING, BEVEL OF BESCHIKKING, WET BODEMBESCHERMING (ZIE TEKENING)
Zie ingeschreven tekening voor ligging
Betrokken bestuursorgaan: Provincie Zuid-Holland
Ontleend aan: HYP4 58234/113 d.d. 3-5-2010

Gerechtigde

EIGENDOM
Staatsbosbeheer
Smallepad 5
3811 MG AMERSFOORT

Postadres:	Postbus: 2 3800 AA AMERSFOORT
Zetel:	UTRECHTSE HEUVELRUG
KvK-nummer:	30263544 (Bron: Handelsregister)

Voor de meest actuele naam, zetel en adres, raadpleeg het KvK-nummer.

Nog niet (volledig) verwerkte brondocumenten:

HYP4 69949/185 d.d. 26-1-2017
HYP4 69940/43 d.d. 23-1-2017

Einde overzicht

De Dienst voor het kadaster en de openbare registers behoudt ten aanzien van de kadastrale gegevens zich het recht voor als bedoeld in artikel 2 lid 1 juncto artikel 6 lid 3 van de Databankenwet.

Kadaster

Dienst voor het kadaster en de openbare registers in Nederland
Gegevens over de rechtstoestand van kadastrale objecten, met uitzondering van de gegevens inzake hypotheken en beslagen

Betreft:	VLAARDINGEN N 98 OEVERBOS VLAARDINGEN	27-1-2017 13:47:54
Uw referentie:	M17A0039	
Toestandsdatum:	26-1-2017	

Kadastraal object

Kadastrale aanduiding:	VLAARDINGEN N 98
Grootte:	23 a 60 ca
Coördinaten:	79362-435416
Omschrijving kadastraal object:	WEGEN
Locatie:	OEVERBOS VLAARDINGEN
Ontstaan op:	23-6-2006

Publiekrechtelijke beperkingen

KENNISGEVING, VORDERING, BEVEL OF BESCHIKKING, WET BODEMBESCHERMING

Betrokken bestuursorgaan:	Provincie Zuid-Holland
Ontleend aan:	HYP4 58234/113 d.d. 3-5-2010

Gerechtigde

EIGENDOM

Staatsbosbeheer
Smallepad 5
3811 MG AMERSFOORT

Postadres:	Postbus: 2 3800 AA AMERSFOORT
Zetel:	UTRECHTSE HEUVELRUG
KvK-nummer:	30263544 (Bron: Handelsregister)

Voor de meest actuele naam, zetel en adres, raadpleeg het KvK-nummer.

Nog niet (volledig) verwerkte brondocumenten:

HYP4 69949/185 d.d. 26-1-2017
HYP4 69940/43 d.d. 23-1-2017

Einde overzicht

De Dienst voor het kadaster en de openbare registers behoudt ten aanzien van de kadastrale gegevens zich het recht voor als bedoeld in artikel 2 lid 1 juncto artikel 6 lid 3 van de Databankenwet.

Kadaster

Dienst voor het kadaster en de openbare registers in Nederland
Gegevens over de rechtstoestand van kadastrale objecten, met uitzondering van de gegevens inzake hypotheken en beslagen

Betreft:	VLAARDINGEN N 100	27-1-2017
	OEVERBOS VLAARDINGEN	13:53:16
Uw referentie:	M17A0039	
Toestandsdatum:	26-1-2017	

Kadastraal object

Kadastrale aanduiding:	VLAARDINGEN N 100
Grootte:	69 a 55 ca
Coördinaten:	79675-435252
Omschrijving kadastraal object:	WEGEN
Locatie:	OEVERBOS VLAARDINGEN
Ontstaan op:	23-6-2006

Publiekrechtelijke beperkingen

KENNISGEVING, VORDERING, BEVEL OF BESCHIKKING, WET BODEMBESCHERMING (ZIE TEKENING)
Zie ingeschreven tekening voor ligging
Betrokken bestuursorgaan: Provincie Zuid-Holland
Ontleend aan: HYP4 58234/113 d.d. 3-5-2010

Gerechtigde

EIGENDOM
Staatsbosbeheer
Smallepad 5
3811 MG AMERSFOORT

Postadres:	Postbus: 2 3800 AA AMERSFOORT
Zetel:	UTRECHTSE HEUVELRUG
KvK-nummer:	30263544 (Bron: Handelsregister)

Voor de meest actuele naam, zetel en adres, raadpleeg het KvK-nummer.

Nog niet (volledig) verwerkte brondocumenten:

HYP4 69949/185 d.d. 26-1-2017
HYP4 69940/43 d.d. 23-1-2017

Einde overzicht

De Dienst voor het kadaster en de openbare registers behoudt ten aanzien van de kadastrale gegevens zich het recht voor als bedoeld in artikel 2 lid 1 juncto artikel 6 lid 3 van de Databankenwet.

Kadaster

Dienst voor het kadaster en de openbare registers in Nederland
Gegevens over de rechtstoestand van kadastrale objecten, met uitzondering van de gegevens inzake hypotheken en beslagen

Betreft:	VLAARDINGEN N 101	6-2-2017
	OEVERBOS VLAARDINGEN	9:10:52
Uw referentie:	M17A0039	
Toestandsdatum:	3-2-2017	

Kadastraal object

Kadastrale aanduiding:	VLAARDINGEN N 101
Grootte:	1 ha 13 a 5 ca
Coördinaten:	79362-435569
Omschrijving kadastraal object:	BOUWWERKEN - WATERWERKEN
Locatie:	OEVERBOS VLAARDINGEN
Ontstaan op:	23-6-2006

Publiekrechtelijke beperkingen

Er zijn geen beperkingen bekend in de Landelijke Voorziening WKPB en de Basisregistratie Kadaster.

Kadaster

Betreft: VLAARDINGEN N 101 6-2-2017
OEVERBOS VLAARDINGEN 9:10:52
Uw referentie: M17A0039
Toestandsdatum: 3-2-2017

Gerechtigde

EIGENDOM
Hoogheemraadschap van Delfland
Phoenixstraat 32
2611 AL DELFT
Postadres: Postbus: 3061
2601 DB DELFT
Zetel: DELFT
KvK-nummer: 50677969 (Bron: Handelsregister)
Voor de meest actuele naam, zetel en adres, raadpleeg het KvK-nummer.

Recht ontleend aan: HYP4 50092/14 d.d. 23-6-2006
Eerst genoemde object in brondocument: VLAARDINGEN N 101
Brondocumenten mogelijk van belang: HYP4 67943/72 d.d. 18-3-2016
HYP4 63839/106 d.d. 13-1-2014
HYP4 60069/53 d.d. 9-6-2011
HYP4 58138/18 d.d. 8-4-2010
HYP4 57988/149 d.d. 5-3-2010
HYP4 56809/94 d.d. 19-6-2009
HYP4 55765/151 d.d. 11-11-2008
HYP4 55765/30 d.d. 10-11-2008
HYP4 55230/108 d.d. 11-8-2008
HYP4 54258/132 d.d. 13-3-2008

Nog niet (volledig) verwerkte brondocumenten:
HYP4 70031/15 d.d. 2-2-2017
2BI 347 d.d. 2-10-1990
AKTE M.B.T. RECHTEN ZONDER BEPAALDE AANWIJZING
2BI 376 d.d. 2-10-1990
AKTE M.B.T. RECHTEN ZONDER BEPAALDE AANWIJZING

Einde overzicht

De Dienst voor het kadaster en de openbare registers behoudt ten aanzien van de kadastrale gegevens zich het recht voor als bedoeld in artikel 2 lid 1 juncto artikel 6 lid 3 van de Databankenwet.

Kadaster

Dienst voor het kadaster en de openbare registers in Nederland
Gegevens over de rechtstoestand van kadastrale objecten, met uitzondering van de gegevens inzake hypotheken en beslagen

Betreft:	VLAARDINGEN N 102	27-1-2017
	OEVERBOS VLAARDINGEN	13:55:16
Uw referentie:	M17A0039	
Toestandsdatum:	26-1-2017	

Kadastraal object

Kadastrale aanduiding:	VLAARDINGEN N 102
Grootte:	57 a 10 ca
Coördinaten:	79920-435280
Omschrijving kadastraal object:	WEGEN
Locatie:	OEVERBOS VLAARDINGEN
Ontstaan op:	23-6-2006

Publiekrechtelijke beperkingen

KENNISGEVING, VORDERING, BEVEL OF BESCHIKKING, WET BODEMBESCHERMING (ZIE TEKENING)
Zie ingeschreven tekening voor ligging
Betrokken bestuursorgaan: Provincie Zuid-Holland
Ontleend aan: HYP4 58234/113 d.d. 3-5-2010

Gerechtigde

EIGENDOM
Staatsbosbeheer
Smallepad 5
3811 MG AMERSFOORT

Postadres:	Postbus: 2 3800 AA AMERSFOORT
Zetel:	UTRECHTSE HEUVELRUG
KvK-nummer:	30263544 (Bron: Handelsregister)

Voor de meest actuele naam, zetel en adres, raadpleeg het KvK-nummer.

Nog niet (volledig) verwerkte brondocumenten:

HYP4 69949/185 d.d. 26-1-2017
HYP4 69940/43 d.d. 23-1-2017

Einde overzicht

De Dienst voor het kadaster en de openbare registers behoudt ten aanzien van de kadastrale gegevens zich het recht voor als bedoeld in artikel 2 lid 1 juncto artikel 6 lid 3 van de Databankenwet.

Kadaster

Dienst voor het kadaster en de openbare registers in Nederland
Gegevens over de rechtstoestand van kadastrale objecten, met uitzondering van de gegevens inzake hypotheken en beslagen

Betreft:	VLAARDINGEN N 103	27-1-2017
	OEVERBOS VLAARDINGEN	13:54:13
Uw referentie:	M17A0039	
Toestandsdatum:	26-1-2017	

Kadastraal object

Kadastrale aanduiding:	VLAARDINGEN N 103
Grootte:	3 ha 17 a 75 ca
Coördinaten:	79796-435220
Omschrijving kadastraal object:	RECREATIE - SPORT
Locatie:	OEVERBOS VLAARDINGEN
Ontstaan op:	23-6-2006

Publiekrechtelijke beperkingen

KENNISGEVING, VORDERING, BEVEL OF BESCHIKKING, WET BODEMBESCHERMING (ZIE TEKENING)
Zie ingeschreven tekening voor ligging
Betrokken bestuursorgaan: Provincie Zuid-Holland
Ontleend aan: HYP4 58234/113 d.d. 3-5-2010

Betreft: VLAARDINGEN N 103 27-1-2017
OEVERBOS VLAARDINGEN 13:54:13
Uw referentie: M17A0039
Toestandsdatum: 26-1-2017

Gerechtigde

ERFPACHT
Recreatieschap Midden-Delfland
Prinses Beatrixlaan 15
2595 AK 'S-GRAVENHAGE

Postadres:	Postbus: 341 3100 AH SCHIEDAM
Zetel:	'S-GRAVENHAGE
Recht ontleend aan:	HYP4 50092/14 d.d. 23-6-2006
Eerst genoemde object in brondocument:	VLAARDINGEN N 103
Einddatum:	31-12-2051
Brondocumenten mogelijk van belang:	HYP4 67943/72 d.d. 18-3-2016
	HYP4 63839/106 d.d. 13-1-2014
	HYP4 60069/53 d.d. 9-6-2011
	HYP4 58138/18 d.d. 8-4-2010
	HYP4 57988/149 d.d. 5-3-2010
	HYP4 56809/94 d.d. 19-6-2009
	HYP4 55765/151 d.d. 11-11-2008
	HYP4 55765/30 d.d. 10-11-2008
	HYP4 55230/108 d.d. 11-8-2008
	HYP4 54258/132 d.d. 13-3-2008

Aantekening recht

EINDDATUM RECHT

Einddatum:	31-12-2051
Ontleend aan:	HYP4 50092/14 d.d. 23-6-2006
Brondocumenten mogelijk van belang:	HYP4 67943/72 d.d. 18-3-2016
	HYP4 63839/106 d.d. 13-1-2014
	HYP4 60069/53 d.d. 9-6-2011
	HYP4 58138/18 d.d. 8-4-2010
	HYP4 57988/149 d.d. 5-3-2010
	HYP4 56809/94 d.d. 19-6-2009
	HYP4 55765/151 d.d. 11-11-2008
	HYP4 55765/30 d.d. 10-11-2008
	HYP4 55230/108 d.d. 11-8-2008
	HYP4 54258/132 d.d. 13-3-2008
	HYP4 52754/10 d.d. 25-7-2007
	HYP4 51291/96 d.d. 19-12-2006
	HYP4 51060/198 d.d. 17-11-2006
	HYP4 50307/107 d.d. 25-7-2006

Betreft: VLAARDINGEN N 103 27-1-2017
OEVERBOS VLAARDINGEN 13:54:13
Uw referentie: M17A0039
Toestandsdatum: 26-1-2017

RAADPLEEG BRONDOCUMENT
EINDDATUM RECHT
OORSPRONKELIJK GEVESTIGD BIJ: 4 11889 38

Ontleend aan:	HYP4 50092/14	d.d. 23-6-2006
Brondocumenten mogelijk van belang:	HYP4 67943/72	d.d. 18-3-2016
	HYP4 63839/106	d.d. 13-1-2014
	HYP4 60069/53	d.d. 9-6-2011
	HYP4 58138/18	d.d. 8-4-2010
	HYP4 57988/149	d.d. 5-3-2010
	HYP4 56809/94	d.d. 19-6-2009
	HYP4 55765/151	d.d. 11-11-2008
	HYP4 55765/30	d.d. 10-11-2008
	HYP4 55230/108	d.d. 11-8-2008
	HYP4 54258/132	d.d. 13-3-2008
	HYP4 52754/10	d.d. 25-7-2007
	HYP4 51291/96	d.d. 19-12-2006
	HYP4 51060/198	d.d. 17-11-2006
	HYP4 50307/107	d.d. 25-7-2006

Gerechtigde

EIGENDOM BELAST MET ERFPACHT
Staatsbosbeheer
Smallepad 5
3811 MG AMERSFOORT

Postadres:	Postbus: 2 3800 AA AMERSFOORT
Zetel:	UTRECHTSE HEUVELRUG
KvK-nummer:	30263544 (Bron: Handelsregister)

Voor de meest actuele naam, zetel en adres, raadpleeg het KvK-nummer.

Nog niet (volledig) verwerkte brondocumenten:

HYP4 69949/185	d.d. 26-1-2017
HYP4 69940/43	d.d. 23-1-2017

Betreft: VLAARDINGEN N 103 27-1-2017
OEVERBOS VLAARDINGEN 13:54:13
Uw referentie: M17A0039
Toestandsdatum: 26-1-2017

Gerechtigde

OPSTALRECHT NUTSVOORZIENINGEN OP GEDEELTE VAN PERCEEL

Hoogheemraadschap van Delfland
Phoenixstraat 32
2611 AL DELFT
Postadres: Postbus: 3061
2601 DB DELFT
Zetel: DELFT
KvK-nummer: 50677969 (Bron: Handelsregister)
Voor de meest actuele naam, zetel en adres, raadpleeg het KvK-nummer.

Recht ontleend aan:	HYP4 50092/14	d.d. 23-6-2006
Brondocumenten mogelijk van belang:	HYP4 67943/72	d.d. 18-3-2016
	HYP4 63839/106	d.d. 13-1-2014
	HYP4 60069/53	d.d. 9-6-2011
	HYP4 58138/18	d.d. 8-4-2010
	HYP4 57988/149	d.d. 5-3-2010
	HYP4 56809/94	d.d. 19-6-2009
	HYP4 55765/151	d.d. 11-11-2008
	HYP4 55765/30	d.d. 10-11-2008
	HYP4 55230/108	d.d. 11-8-2008
	HYP4 54258/132	d.d. 13-3-2008
	HYP4 52754/10	d.d. 25-7-2007
	HYP4 51291/96	d.d. 19-12-2006
	HYP4 51060/198	d.d. 17-11-2006
	HYP4 50307/107	d.d. 25-7-2006

OORSPRONKELIJK GEVESTIGD BIJ: 4 7519 17

Gerechtigde

OPSTALRECHT NUTSVOORZIENINGEN OP GEDEELTE VAN PERCEEL

Eneco Leiding over Noord B.V.
Marten Meesweg 5
3068 AV ROTTERDAM
Zetel: ROTTERDAM
KvK-nummer: 56689888 (Bron: Handelsregister)
Voor de meest actuele naam, zetel en adres, raadpleeg het KvK-nummer.

Recht ontleend aan:	HYP4 63261/63	d.d. 30-8-2013

Einde overzicht

De Dienst voor het kadaster en de openbare registers behoudt ten aanzien van de kadastrale gegevens zich het recht voor als bedoeld in artikel 2 lid 1 juncto artikel 6 lid 3 van de Databankenwet.

Kadaster

Dienst voor het kadaster en de openbare registers in Nederland
Gegevens over de rechtstoestand van kadastrale objecten, met uitzondering van de gegevens inzake hypotheken en beslagen

Betreft:	VLAARDINGEN N 104	27-1-2017
	OEVERBOS VLAARDINGEN	13:54:37
Uw referentie:	M17A0039	
Toestandsdatum:	26-1-2017	

Kadastraal object

Kadastrale aanduiding:	VLAARDINGEN N 104
Grootte:	73 a 90 ca
Coördinaten:	79587-435261
Omschrijving kadastraal object:	RECREATIE - SPORT
Locatie:	OEVERBOS VLAARDINGEN
Ontstaan op:	23-6-2006

Publiekrechtelijke beperkingen

KENNISGEVING, VORDERING, BEVEL OF BESCHIKKING, WET BODEMBESCHERMING

Betrokken bestuursorgaan:	Provincie Zuid-Holland
Ontleend aan:	HYP4 58234/113 d.d. 3-5-2010

Betreft: VLAARDINGEN N 104 27-1-2017
OEVERBOS VLAARDINGEN 13:54:37
Uw referentie: M17A0039
Toestandsdatum: 26-1-2017

Gerechtigde

ERFPACHT
Recreatieschap Midden-Delfland
Prinses Beatrixlaan 15
2595 AK 'S-GRAVENHAGE
Postadres: Postbus: 341
3100 AH SCHIEDAM
Zetel: 'S-GRAVENHAGE

Recht ontleend aan: HYP4 50092/14 d.d. 23-6-2006
Eerst genoemde object in brondocument: VLAARDINGEN N 104
Einddatum: 31-12-2051
Brondocumenten mogelijk van belang: HYP4 67943/72 d.d. 18-3-2016
HYP4 63839/106 d.d. 13-1-2014
HYP4 60069/53 d.d. 9-6-2011
HYP4 58138/18 d.d. 8-4-2010
HYP4 57988/149 d.d. 5-3-2010
HYP4 56809/94 d.d. 19-6-2009
HYP4 55765/151 d.d. 11-11-2008
HYP4 55765/30 d.d. 10-11-2008
HYP4 55230/108 d.d. 11-8-2008
HYP4 54258/132 d.d. 13-3-2008

Aantekening recht

EINDDATUM RECHT
Einddatum: 31-12-2051
Ontleend aan: HYP4 50092/14 d.d. 23-6-2006
Brondocumenten mogelijk van belang: HYP4 67943/72 d.d. 18-3-2016
HYP4 63839/106 d.d. 13-1-2014
HYP4 60069/53 d.d. 9-6-2011
HYP4 58138/18 d.d. 8-4-2010
HYP4 57988/149 d.d. 5-3-2010
HYP4 56809/94 d.d. 19-6-2009
HYP4 55765/151 d.d. 11-11-2008
HYP4 55765/30 d.d. 10-11-2008
HYP4 55230/108 d.d. 11-8-2008
HYP4 54258/132 d.d. 13-3-2008
HYP4 52754/10 d.d. 25-7-2007
HYP4 51291/96 d.d. 19-12-2006
HYP4 51060/198 d.d. 17-11-2006
HYP4 50307/107 d.d. 25-7-2006

Betreft: VLAARDINGEN N 104 27-1-2017
OEVERBOS VLAARDINGEN 13:54:37
Uw referentie: M17A0039
Toestandsdatum: 26-1-2017

RAADPLEEG BRONDOCUMENT
EINDDATUM RECHT
OORSPRONKELIJK GEVESTIGD BIJ: 4 11889 38

Ontleend aan:	HYP4 50092/14	d.d. 23-6-2006
Brondocumenten mogelijk van belang:	HYP4 67943/72	d.d. 18-3-2016
	HYP4 63839/106	d.d. 13-1-2014
	HYP4 60069/53	d.d. 9-6-2011
	HYP4 58138/18	d.d. 8-4-2010
	HYP4 57988/149	d.d. 5-3-2010
	HYP4 56809/94	d.d. 19-6-2009
	HYP4 55765/151	d.d. 11-11-2008
	HYP4 55765/30	d.d. 10-11-2008
	HYP4 55230/108	d.d. 11-8-2008
	HYP4 54258/132	d.d. 13-3-2008
	HYP4 52754/10	d.d. 25-7-2007
	HYP4 51291/96	d.d. 19-12-2006
	HYP4 51060/198	d.d. 17-11-2006
	HYP4 50307/107	d.d. 25-7-2006

Gerechtigde

EIGENDOM BELAST MET ERFPACHT
Staatsbosbeheer
Smallepad 5
3811 MG AMERSFOORT

Postadres:	Postbus: 2 3800 AA AMERSFOORT
Zetel:	UTRECHTSE HEUVELRUG
KvK-nummer:	30263544 (Bron: Handelsregister)

Voor de meest actuele naam, zetel en adres, raadpleeg het KvK-nummer.

Nog niet (volledig) verwerkte brondocumenten:

HYP4 69949/185	d.d. 26-1-2017
HYP4 69940/43	d.d. 23-1-2017

Einde overzicht

De Dienst voor het kadaster en de openbare registers behoudt ten aanzien van de kadastrale gegevens zich het recht voor als bedoeld in artikel 2 lid 1 juncto artikel 6 lid 3 van de Databankenwet.

Kadaster

Dienst voor het kadaster en de openbare registers in Nederland
Gegevens over de rechtstoestand van kadastrale objecten, met uitzondering van de gegevens inzake hypotheken en beslagen

Betreft:	VLAARDINGEN N 105	27-1-2017
	OEVERBOS VLAARDINGEN	13:47:25
Uw referentie:	M17A0039	
Toestandsdatum:	26-1-2017	

Kadastraal object

Kadastrale aanduiding:	VLAARDINGEN N 105
Grootte:	1 ha 75 a 30 ca
Coördinaten:	79415-435357
Omschrijving kadastraal object:	RECREATIE - SPORT
Locatie:	OEVERBOS VLAARDINGEN
Ontstaan op:	23-6-2006

Publiekrechtelijke beperkingen

KENNISGEVING, VORDERING, BEVEL OF BESCHIKKING, WET BODEMBESCHERMING

Betrokken bestuursorgaan:	Provincie Zuid-Holland
Ontleend aan:	HYP4 58234/113 d.d. 3-5-2010

Betreft: VLAARDINGEN N 105 27-1-2017
OEVERBOS VLAARDINGEN 13:47:25
Uw referentie: M17A0039
Toestandsdatum: 26-1-2017

Gerechtigde

ERFPACHT
Recreatieschap Midden-Delfland
Prinses Beatrixlaan 15
2595 AK 'S-GRAVENHAGE
Postadres: Postbus: 341
3100 AH SCHIEDAM
Zetel: 'S-GRAVENHAGE

Recht ontleend aan: HYP4 50092/14 d.d. 23-6-2006
Eerst genoemde object in brondocument: VLAARDINGEN N 105
Einddatum: 31-12-2051
Brondocumenten mogelijk van belang: HYP4 67943/72 d.d. 18-3-2016
HYP4 63839/106 d.d. 13-1-2014
HYP4 60069/53 d.d. 9-6-2011
HYP4 58138/18 d.d. 8-4-2010
HYP4 57988/149 d.d. 5-3-2010
HYP4 56809/94 d.d. 19-6-2009
HYP4 55765/151 d.d. 11-11-2008
HYP4 55765/30 d.d. 10-11-2008
HYP4 55230/108 d.d. 11-8-2008
HYP4 54258/132 d.d. 13-3-2008

Aantekening recht

EINDDATUM RECHT
Einddatum: 31-12-2051
Ontleend aan: HYP4 50092/14 d.d. 23-6-2006
Brondocumenten mogelijk van belang: HYP4 67943/72 d.d. 18-3-2016
HYP4 63839/106 d.d. 13-1-2014
HYP4 60069/53 d.d. 9-6-2011
HYP4 58138/18 d.d. 8-4-2010
HYP4 57988/149 d.d. 5-3-2010
HYP4 56809/94 d.d. 19-6-2009
HYP4 55765/151 d.d. 11-11-2008
HYP4 55765/30 d.d. 10-11-2008
HYP4 55230/108 d.d. 11-8-2008
HYP4 54258/132 d.d. 13-3-2008
HYP4 52754/10 d.d. 25-7-2007
HYP4 51291/96 d.d. 19-12-2006
HYP4 51060/198 d.d. 17-11-2006
HYP4 50307/107 d.d. 25-7-2006

Betreft: VLAARDINGEN N 105 27-1-2017
OEVERBOS VLAARDINGEN 13:47:25
Uw referentie: M17A0039
Toestandsdatum: 26-1-2017

RAADPLEEG BRONDOCUMENT
EINDDATUM RECHT
OORSPRONKELIJK GEVESTIGD BIJ: 4 11889 38

Ontleend aan:	HYP4 50092/14	d.d. 23-6-2006
Brondocumenten mogelijk van belang:	HYP4 67943/72	d.d. 18-3-2016
	HYP4 63839/106	d.d. 13-1-2014
	HYP4 60069/53	d.d. 9-6-2011
	HYP4 58138/18	d.d. 8-4-2010
	HYP4 57988/149	d.d. 5-3-2010
	HYP4 56809/94	d.d. 19-6-2009
	HYP4 55765/151	d.d. 11-11-2008
	HYP4 55765/30	d.d. 10-11-2008
	HYP4 55230/108	d.d. 11-8-2008
	HYP4 54258/132	d.d. 13-3-2008
	HYP4 52754/10	d.d. 25-7-2007
	HYP4 51291/96	d.d. 19-12-2006
	HYP4 51060/198	d.d. 17-11-2006
	HYP4 50307/107	d.d. 25-7-2006

Gerechtigde

EIGENDOM BELAST MET ERFPACHT
Staatsbosbeheer
Smallepad 5
3811 MG AMERSFOORT

Postadres:	Postbus: 2 3800 AA AMERSFOORT
Zetel:	UTRECHTSE HEUVELRUG
KvK-nummer:	30263544 (Bron: Handelsregister)

Voor de meest actuele naam, zetel en adres, raadpleeg het KvK-nummer.

Nog niet (volledig) verwerkte brondocumenten:

HYP4 69949/185	d.d. 26-1-2017
HYP4 69940/43	d.d. 23-1-2017

Betreft: VLAARDINGEN N 105 27-1-2017
OEVERBOS VLAARDINGEN 13:47:25
Uw referentie: M17A0039
Toestandsdatum: 26-1-2017

Gerechtigde

OPSTALRECHT NUTSVOORZIENINGEN OP GEDEELTE VAN PERCEEL

Hoogheemraadschap van Delfland
Phoenixstraat 32
2611 AL DELFT
Postadres: Postbus: 3061
2601 DB DELFT
Zetel: DELFT
KvK-nummer: 50677969 (Bron: Handelsregister)
Voor de meest actuele naam, zetel en adres, raadpleeg het KvK-nummer.

Recht ontleend aan:	HYP4 50092/14	d.d. 23-6-2006
Brondocumenten mogelijk van belang:	HYP4 67943/72	d.d. 18-3-2016
	HYP4 63839/106	d.d. 13-1-2014
	HYP4 60069/53	d.d. 9-6-2011
	HYP4 58138/18	d.d. 8-4-2010
	HYP4 57988/149	d.d. 5-3-2010
	HYP4 56809/94	d.d. 19-6-2009
	HYP4 55765/151	d.d. 11-11-2008
	HYP4 55765/30	d.d. 10-11-2008
	HYP4 55230/108	d.d. 11-8-2008
	HYP4 54258/132	d.d. 13-3-2008
	HYP4 52754/10	d.d. 25-7-2007
	HYP4 51291/96	d.d. 19-12-2006
	HYP4 51060/198	d.d. 17-11-2006
	HYP4 50307/107	d.d. 25-7-2006

OORSPRONKELIJK GEVESTIGD BIJ: 4 7519 17

Einde overzicht

De Dienst voor het kadaster en de openbare registers behoudt ten aanzien van de kadastrale gegevens zich het recht voor als bedoeld in artikel 2 lid 1 juncto artikel 6 lid 3 van de Databankenwet.

Kadaster

Dienst voor het kadaster en de openbare registers in Nederland
Gegevens over de rechtstoestand van kadastrale objecten, met uitzondering van de gegevens inzake hypotheken en beslagen

Betreft:	VLAARDINGEN N 106	27-1-2017
	OEVERBOS VLAARDINGEN	13:46:41
Uw referentie:	M17A0039	
Toestandsdatum:	26-1-2017	

Kadastraal object

Kadastrale aanduiding:	VLAARDINGEN N 106
Grootte:	4 ha 39 a 15 ca
Coördinaten:	79322-435473
Omschrijving kadastraal object:	RECREATIE - SPORT
Locatie:	OEVERBOS VLAARDINGEN
Ontstaan op:	23-6-2006

Publiekrechtelijke beperkingen

KENNISGEVING, VORDERING, BEVEL OF BESCHIKKING, WET BODEMBESCHERMING (ZIE TEKENING)
Zie ingeschreven tekening voor ligging
Betrokken bestuursorgaan: Provincie Zuid-Holland
Ontleend aan: HYP4 58234/113 d.d. 3-5-2010

Betreft: VLAARDINGEN N 106 27-1-2017
OEVERBOS VLAARDINGEN 13:46:41
Uw referentie: M17A0039
Toestandsdatum: 26-1-2017

Gerechtigde

ERFPACHT
Recreatieschap Midden-Delfland
Prinses Beatrixlaan 15
2595 AK 'S-GRAVENHAGE
Postadres: Postbus: 341
3100 AH SCHIEDAM
Zetel: 'S-GRAVENHAGE

Recht ontleend aan: HYP4 50092/14 d.d. 23-6-2006
Eerst genoemde object in brondocument: VLAARDINGEN N 106
Einddatum: 31-12-2051
Brondocumenten mogelijk van belang: HYP4 67943/72 d.d. 18-3-2016
HYP4 63839/106 d.d. 13-1-2014
HYP4 60069/53 d.d. 9-6-2011
HYP4 58138/18 d.d. 8-4-2010
HYP4 57988/149 d.d. 5-3-2010
HYP4 56809/94 d.d. 19-6-2009
HYP4 55765/151 d.d. 11-11-2008
HYP4 55765/30 d.d. 10-11-2008
HYP4 55230/108 d.d. 11-8-2008
HYP4 54258/132 d.d. 13-3-2008

Aantekening recht

EINDDATUM RECHT
Einddatum: 31-12-2051
Ontleend aan: HYP4 50092/14 d.d. 23-6-2006
Brondocumenten mogelijk van belang: HYP4 67943/72 d.d. 18-3-2016
HYP4 63839/106 d.d. 13-1-2014
HYP4 60069/53 d.d. 9-6-2011
HYP4 58138/18 d.d. 8-4-2010
HYP4 57988/149 d.d. 5-3-2010
HYP4 56809/94 d.d. 19-6-2009
HYP4 55765/151 d.d. 11-11-2008
HYP4 55765/30 d.d. 10-11-2008
HYP4 55230/108 d.d. 11-8-2008
HYP4 54258/132 d.d. 13-3-2008
HYP4 52754/10 d.d. 25-7-2007
HYP4 51291/96 d.d. 19-12-2006
HYP4 51060/198 d.d. 17-11-2006
HYP4 50307/107 d.d. 25-7-2006

Betreft: VLAARDINGEN N 106 27-1-2017
OEVERBOS VLAARDINGEN 13:46:41
Uw referentie: M17A0039
Toestandsdatum: 26-1-2017

RAADPLEEG BRONDOCUMENT
EINDDATUM RECHT
OORSPRONKELIJK GEVESTIGD BIJ: 4 11889 38

Ontleend aan:	HYP4 50092/14	d.d. 23-6-2006
Brondocumenten mogelijk van belang:	HYP4 67943/72	d.d. 18-3-2016
	HYP4 63839/106	d.d. 13-1-2014
	HYP4 60069/53	d.d. 9-6-2011
	HYP4 58138/18	d.d. 8-4-2010
	HYP4 57988/149	d.d. 5-3-2010
	HYP4 56809/94	d.d. 19-6-2009
	HYP4 55765/151	d.d. 11-11-2008
	HYP4 55765/30	d.d. 10-11-2008
	HYP4 55230/108	d.d. 11-8-2008
	HYP4 54258/132	d.d. 13-3-2008
	HYP4 52754/10	d.d. 25-7-2007
	HYP4 51291/96	d.d. 19-12-2006
	HYP4 51060/198	d.d. 17-11-2006
	HYP4 50307/107	d.d. 25-7-2006

Gerechtigde

EIGENDOM BELAST MET ERFPACHT
Staatsbosbeheer
Smallepad 5
3811 MG AMERSFOORT

Postadres:	Postbus: 2 3800 AA AMERSFOORT
Zetel:	UTRECHTSE HEUVELRUG
KvK-nummer:	30263544 (Bron: Handelsregister)

Voor de meest actuele naam, zetel en adres, raadpleeg het KvK-nummer.

Nog niet (volledig) verwerkte brondocumenten:

HYP4 69949/185	d.d. 26-1-2017
HYP4 69940/43	d.d. 23-1-2017

Einde overzicht

De Dienst voor het kadaster en de openbare registers behoudt ten aanzien van de kadastrale gegevens zich het recht voor als bedoeld in artikel 2 lid 1 juncto artikel 6 lid 3 van de Databankenwet.

Kadaster

Dienst voor het kadaster en de openbare registers in Nederland
Gegevens over de rechtstoestand van kadastrale objecten, met uitzondering van de gegevens inzake hypotheken en beslagen

Betreft:	VLAARDINGEN N 107	6-2-2017
	OEVERBOS VLAARDINGEN	9:11:35
Uw referentie:	M17A0039	
Toestandsdatum:	3-2-2017	

Kadastraal object

Kadastrale aanduiding:	VLAARDINGEN N 107
Grootte:	1 ha 47 a 15 ca
Coördinaten:	79875-435276
Omschrijving kadastraal object:	BOUWWERKEN - WATERWERKEN
Locatie:	OEVERBOS VLAARDINGEN
Ontstaan op:	23-6-2006

Publiekrechtelijke beperkingen

KENNISGEVING, VORDERING, BEVEL OF BESCHIKKING, WET BODEMBESCHERMING (ZIE TEKENING)
Zie ingeschreven tekening voor ligging

Betrokken bestuursorgaan:	Provincie Zuid-Holland
Ontleend aan:	HYP4 58234/113 d.d. 3-5-2010

Kadaster

Betreft: VLAARDINGEN N 107 6-2-2017
OEVERBOS VLAARDINGEN 9:11:35
Uw referentie: M17A0039
Toestandsdatum: 3-2-2017

Gerechtigde

EIGENDOM
Hoogheemraadschap van Delfland
Phoenixstraat 32
2611 AL DELFT
Postadres: Postbus: 3061
2601 DB DELFT
Zetel: DELFT
KvK-nummer: 50677969 (Bron: Handelsregister)
Voor de meest actuele naam, zetel en adres, raadpleeg het KvK-nummer.

Recht ontleend aan: HYP4 50092/14 d.d. 23-6-2006
Eerst genoemde object in brondocument: VLAARDINGEN N 107
Brondocumenten mogelijk van belang: HYP4 67943/72 d.d. 18-3-2016
HYP4 63839/106 d.d. 13-1-2014
HYP4 60069/53 d.d. 9-6-2011
HYP4 58138/18 d.d. 8-4-2010
HYP4 57988/149 d.d. 5-3-2010
HYP4 56809/94 d.d. 19-6-2009
HYP4 55765/151 d.d. 11-11-2008
HYP4 55765/30 d.d. 10-11-2008
HYP4 55230/108 d.d. 11-8-2008
HYP4 54258/132 d.d. 13-3-2008

Nog niet (volledig) verwerkte brondocumenten:
HYP4 70031/15 d.d. 2-2-2017
2BI 347 d.d. 2-10-1990
AKTE M.B.T. RECHTEN ZONDER BEPAALDE AANWIJZING
2BI 376 d.d. 2-10-1990
AKTE M.B.T. RECHTEN ZONDER BEPAALDE AANWIJZING

Einde overzicht

De Dienst voor het kadaster en de openbare registers behoudt ten aanzien van de kadastrale gegevens zich het recht voor als bedoeld in artikel 2 lid 1 juncto artikel 6 lid 3 van de Databankenwet.

Kadaster

Dienst voor het kadaster en de openbare registers in Nederland
Gegevens over de rechtstoestand van kadastrale objecten, met uitzondering van de gegevens inzake hypotheken en beslagen

Betreft:	VLAARDINGEN N 126 OEVERBOS VLAARDINGEN	27-1-2017 13:48:25
Uw referentie:	M17A0039	
Toestandsdatum:	26-1-2017	

Kadastraal object

Kadastrale aanduiding:	VLAARDINGEN N 126
Grootte:	8 a 90 ca
Coördinaten:	79166-435477
Omschrijving kadastraal object:	TERREIN (NATUUR)
Locatie:	OEVERBOS VLAARDINGEN
Ontstaan op:	23-6-2006

Publiekrechtelijke beperkingen

KENNISGEVING, VORDERING, BEVEL OF BESCHIKKING, WET BODEMBESCHERMING (ZIE TEKENING)
Zie ingeschreven tekening voor ligging

Betrokken bestuursorgaan:	Provincie Zuid-Holland
Ontleend aan:	HYP4 58234/113 d.d. 3-5-2010

Gerechtigde

EIGENDOM

Gemeente Rotterdam
Wilhelminakade 179
3072 AP ROTTERDAM

Postadres:	Postbus: 10902 3004 BC ROTTERDAM
Zetel:	ROTTERDAM
KvK-nummer:	24483298 (Bron: Handelsregister)

Voor de meest actuele naam, zetel en adres, raadpleeg het KvK-nummer.

Recht ontleend aan:	HYP4 50092/14 d.d. 23-6-2006
Eerst genoemde object in brondocument:	VLAARDINGEN N 126
Brondocumenten mogelijk van belang:	HYP4 67943/72 d.d. 18-3-2016
	HYP4 63839/106 d.d. 13-1-2014
	HYP4 60069/53 d.d. 9-6-2011
	HYP4 58138/18 d.d. 8-4-2010
	HYP4 57988/149 d.d. 5-3-2010
	HYP4 56809/94 d.d. 19-6-2009
	HYP4 55765/151 d.d. 11-11-2008
	HYP4 55765/30 d.d. 10-11-2008
	HYP4 55230/108 d.d. 11-8-2008
	HYP4 54258/132 d.d. 13-3-2008

Einde overzicht

De Dienst voor het kadaster en de openbare registers behoudt ten aanzien van de kadastrale gegevens zich het recht voor als bedoeld in artikel 2 lid 1 juncto artikel 6 lid 3 van de Databankenwet.

Kadaster

Dienst voor het kadaster en de openbare registers in Nederland
Gegevens over de rechtstoestand van kadastrale objecten, met uitzondering van de gegevens inzake hypotheken en beslagen

Betreft:	VLAARDINGEN N 127	27-1-2017
	OEVERBOS VLAARDINGEN	13:53:07
Uw referentie:	M17A0039	
Toestandsdatum:	26-1-2017	

Kadastraal object

Kadastrale aanduiding:	VLAARDINGEN N 127
Grootte:	40 a 20 ca
Coördinaten:	79563-435223
Omschrijving kadastraal object:	WEGEN
Locatie:	OEVERBOS VLAARDINGEN
Ontstaan op:	23-6-2006

Publiekrechtelijke beperkingen

KENNISGEVING, VORDERING, BEVEL OF BESCHIKKING, WET BODEMBESCHERMING (ZIE TEKENING)
Zie ingeschreven tekening voor ligging

Betrokken bestuursorgaan:	Provincie Zuid-Holland
Ontleend aan:	HYP4 58234/113 d.d. 3-5-2010

Kadaster

Betreft: VLAARDINGEN N 127 27-1-2017
OEVERBOS VLAARDINGEN 13:53:07
Uw referentie: M17A0039
Toestandsdatum: 26-1-2017

Gerechtigde

EIGENDOM
De Staat (Infrastructuur en Milieu)
Korte Voorhout 7
2511 CW 'S-GRAVENHAGE
Postadres: Postbus: 16700
2500 BS 'S-GRAVENHAGE
Zetel: 'S-GRAVENHAGE

Recht ontleend aan: HYP4 50092/14 d.d. 23-6-2006
Eerst genoemde object in brondocument: VLAARDINGEN N 127
Brondocumenten mogelijk van belang: HYP4 67943/72 d.d. 18-3-2016
HYP4 63839/106 d.d. 13-1-2014
HYP4 60069/53 d.d. 9-6-2011
HYP4 58138/18 d.d. 8-4-2010
HYP4 57988/149 d.d. 5-3-2010
HYP4 56809/94 d.d. 19-6-2009
HYP4 55765/151 d.d. 11-11-2008
HYP4 55765/30 d.d. 10-11-2008
HYP4 55230/108 d.d. 11-8-2008
HYP4 54258/132 d.d. 13-3-2008

Nog niet (volledig) verwerkte brondocumenten:
2BI 356 d.d. 2-10-1990
AKTE M.B.T. RECHTEN ZONDER BEPAALDE AANWIJZING
HYP4 59220/14 d.d. 8-12-2010
NAAMSWIJZIGING

Einde overzicht

De Dienst voor het kadaster en de openbare registers behoudt ten aanzien van de kadastrale gegevens zich het recht voor als bedoeld in artikel 2 lid 1 juncto artikel 6 lid 3 van de Databankenwet.

Bijlage 3: Hoogte maaiveld voor en na herschikken

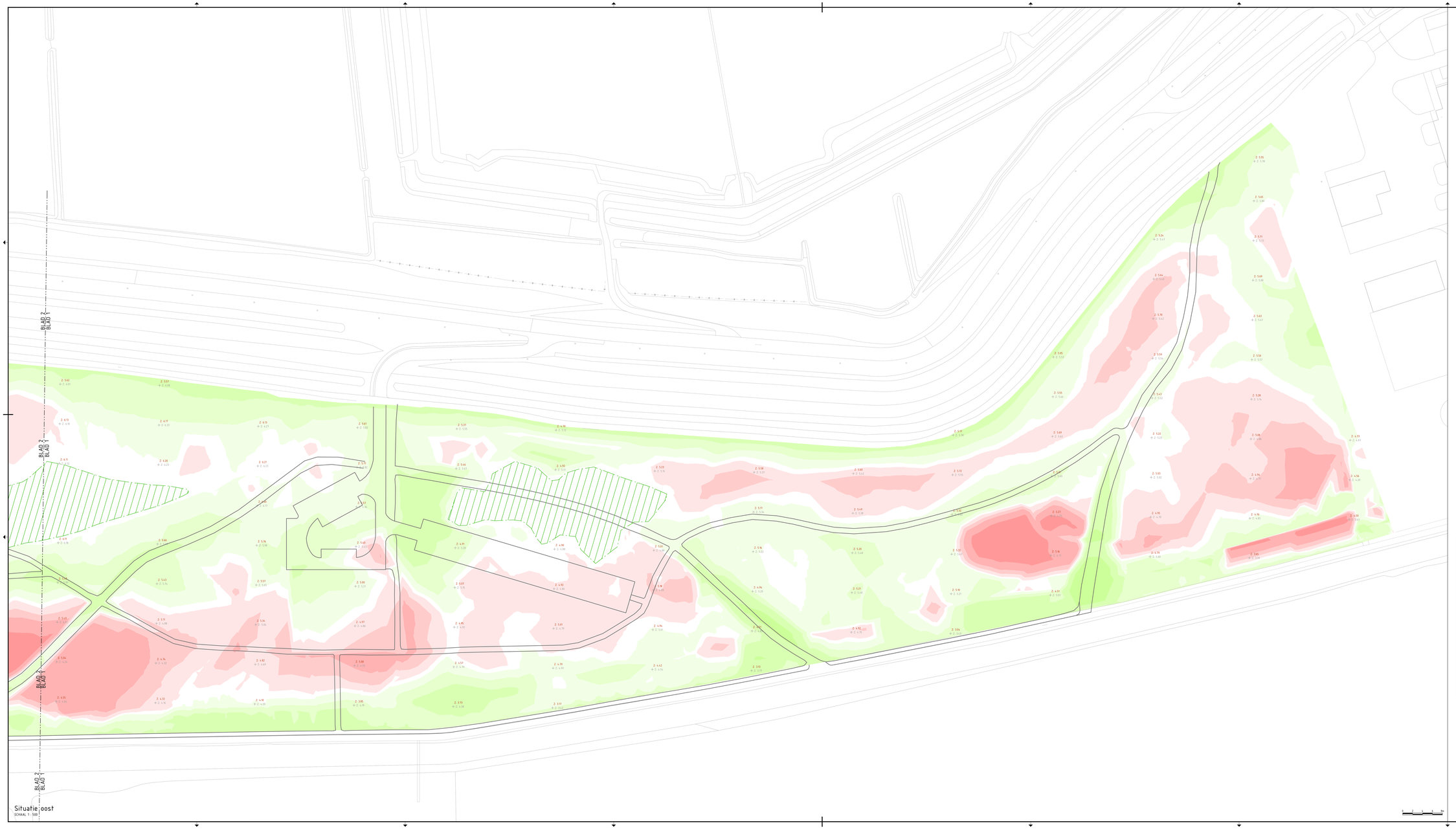

Situatie oost

SCHAAL 1 : 500

Hoogtetabel

Nummer	Minimum	Maximum	Kleur
1	10.000	10.000	
2	9.500	10.000	
3	9.000	9.500	
4	8.500	9.000	
5	8.000	8.500	
6	7.500	8.000	
7	7.000	7.500	
8	6.500	7.000	
9	6.000	6.500	
10	5.500	6.000	
11	5.000	5.500	
12	4.500	5.000	
13	4.000	4.500	
14	3.500	4.000	
15	3.000	3.500	
16	2.500	3.000	
17	2.000	2.500	
18	1.500	2.000	
19	1.000	1.500	
20	0.500	1.000	
21	0.000	0.500	
22	-0.500	0.000	
23	-1.000	-0.500	
24	-1.500	-1.000	
25	-2.000	-1.500	
26	-2.500	-2.000	
27	-3.000	-2.500	

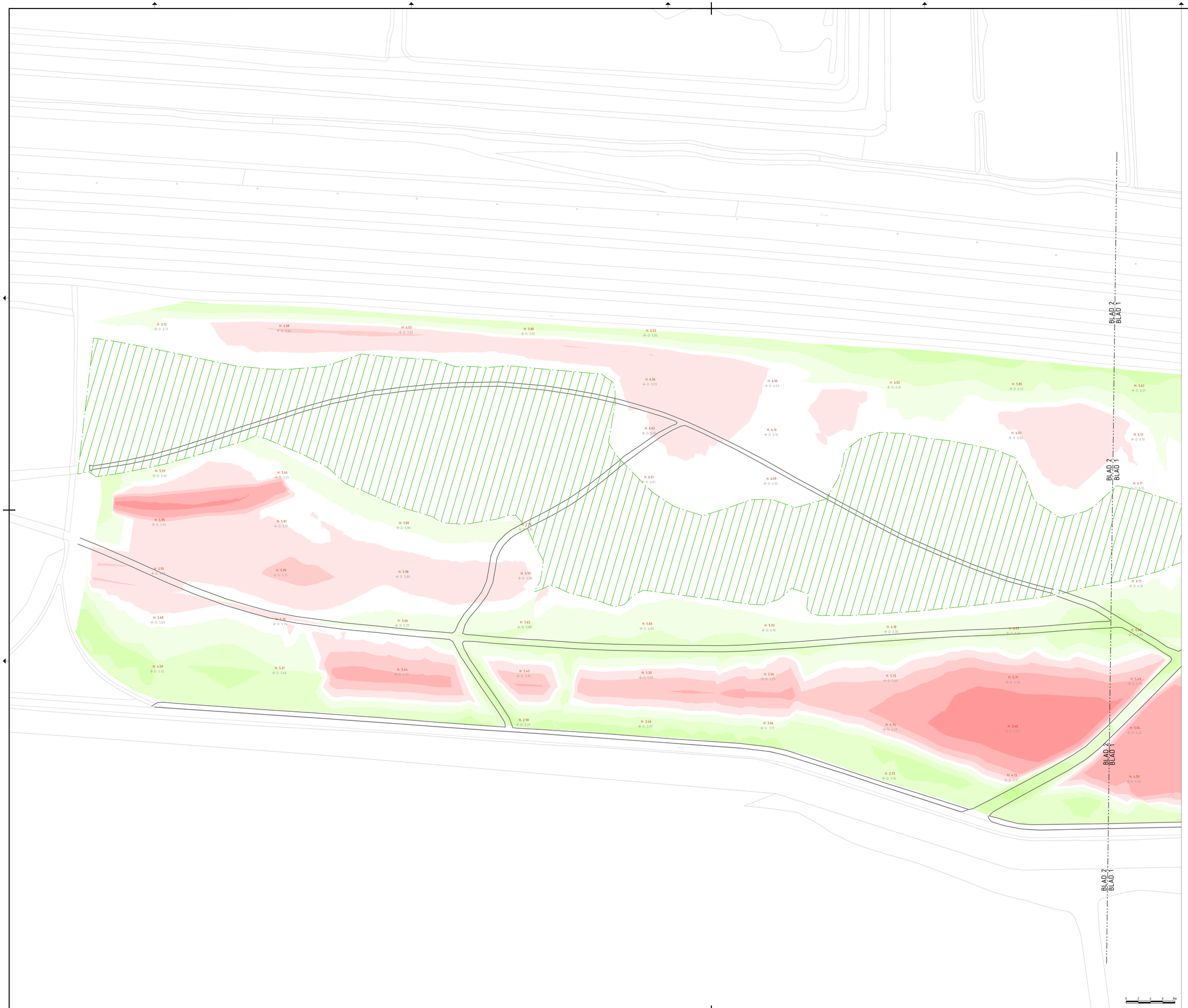

Hoogtetabel

Nummer	Minimum	Maximum	Kleur
1	-1000.000	-25.000	
2	-25.000	-10.000	
3	-10.000	-5.000	
4	-5.000	-2.500	
5	-2.500	-1.000	
6	-1.000	-0.500	
7	-0.500	-0.250	
8	-0.250	-0.050	
9	-0.050	0.050	
10	0.050	0.250	
11	0.250	0.500	
12	0.500	1.000	
13	1.000	2.500	
14	2.500	5.000	
15	5.000	10.000	
16	10.000	25.000	
17	25.000	1000.000	

H: 3.99 Hoogte herschikking

+ 0: 3.78 Hoogte oude maaiveld

Bestaand bosplantsoen

Opmerkingen:
- Maten in meters, tenzij anders vermeld
- Materiaalmaten in mm, tenzij anders vermeld
- Peilmaten in meters, tenzij anders vermeld
- Diameters in mm, tenzij anders vermeld

Versie	Datum	Wijziging	Get.	Gec.
1.0	21/06/2018	Eerste uitgave	TH	AK

GKB Realisatie bv.
Middelweg 1
2992 SP
Barendrecht
tel. +31 (0)180 64 29 29
fax +31 (0)180 62 09 55
e-mail info@gkbgroep.nl
internet www.gkbgroep.nl

Project: Herinrichting Oeverbos

Opdrachtgever: Recreatieschap Midden-Delfland
Onderwerp: Revisie: bijlage 3
Projectnummer: RSMD-17001
Tekeningnummer: A-TAB-010
Status: Definitief

Schaal: 1:500
Papierformaat: A0+
Blad: 2/2

Alle rechten voorbehouden. Vermenigvuldiging of mededeling aan derden in welke vorm dan ook is strenig verboden. GKB neemt geen enkele verantwoording bij mogelijke fouten op deze tekening.

R:\OFFICE\KLANTEN\2017\RSMD-\RSMD-17001 HERINRICHTING EN SANERING OEVERBOS\19 OPLEVERING - REVISIE\TOTAAL\VERZENDEN\RSMD-17001 REVISIE TOTAAL V1.0 - STANDAARD\RSMD-17001 REVISIE TOTAAL V1.0.DWG

Bijlage 4: Opruimtekening voormalige situatie

VERKLARING

- VERWIJDERDE WANDELPAD (BREKERZAND)
- RUITERPAD ZONDER VERHARDINGEN OF FUNDERING
- VERWIJDERDE KLINKERVERHARDING
- DEELS VERWIJDERDE KLINKERVERHARDING (2,00M UIT MIDDEN BLIJFT GEHANDHAAFD ALS FIETSPAD)
- VERWIJDERDE REPAK
- VERWIJDERDE DRAINAGE + GLASSINTELS
- VERWIJDERDE ASFALTVERHARDING VAN FIETSPAD; FUNDERING DOORGEFREESD EN LATEN LIGGEN
- ASFALTVERHARDING EN FUNDERING VAN FIETSPAD; DOORGEFREESD EN VERWIJDERD T.B.V. HERGEBRUIK
- ASFALTVERHARDING EN FUNDERING VAN FIETSPAD; DOORGEFREESD EN LATEN LIGGEN
- SITUERING SLEUVEN MONSTER WANDELPAD
- SITUERING SLEUVEN MONSTER FIETSPAD_FUNDERING

0 12.5 25 37.5 50 62.5 75m

BIJLAGE	Opruimtekening voormalige situatie
PROJECT	Sanering Oeverbos te Vlaardingen
OPDRACHTGEVER	Recreatieschap Midden-Delfland
SCHAAL 1:1250	BIJLAGENR. 4
DATUM 10-04-2018	
PROJECTNR. M17A0235	Stantec
FILENR. M17A235-01.DWG (A0)	

Paperformaat: A0

Bijlage 5: Toepassingslocatie verwijderde bouwstoffen

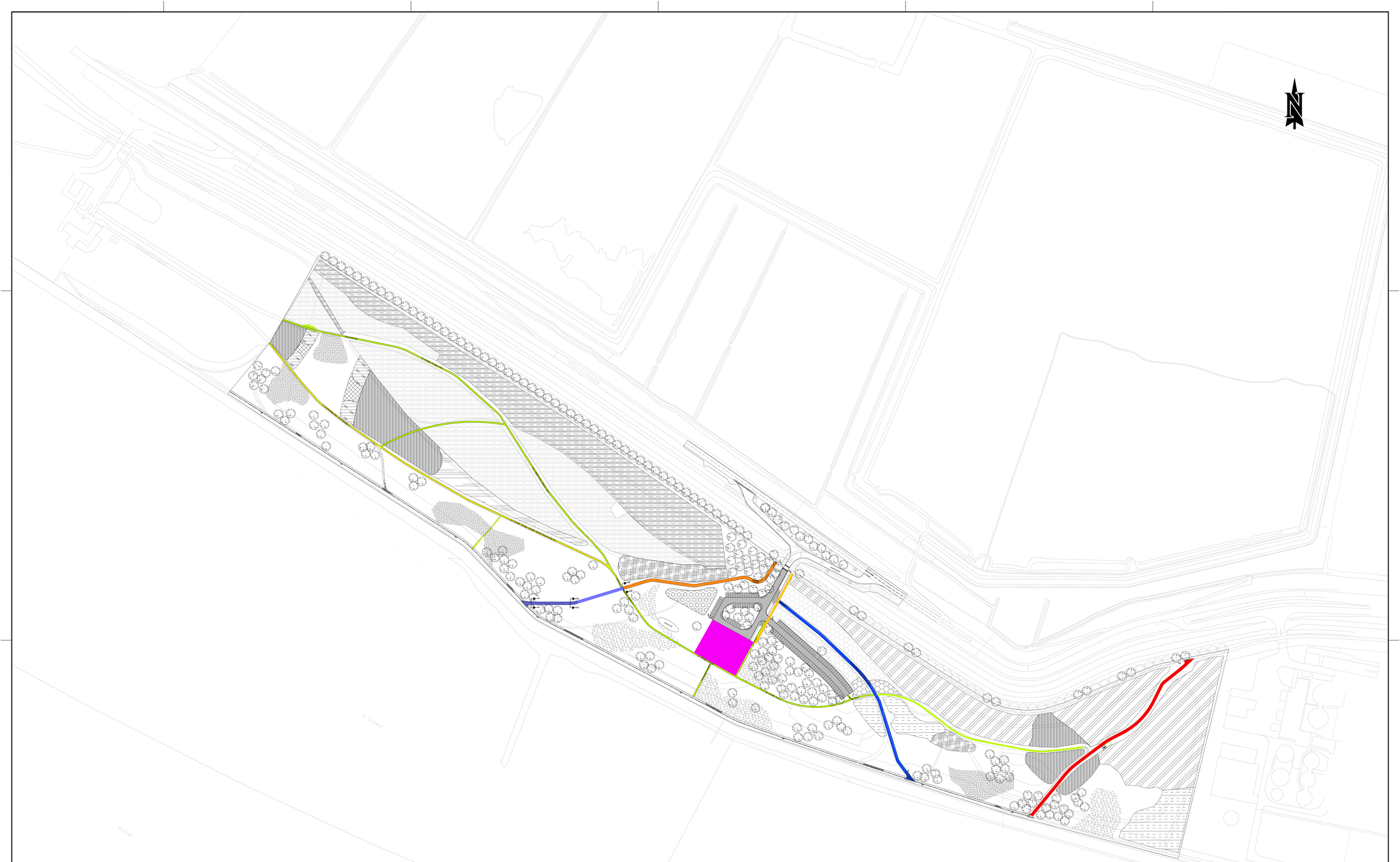

VERKLARING

- TOEPASSEN ZAND IN KABELS EN LEIDINGENTRACÉ LENGTE: 84,00M BREEDTE: 2,00M DIEPTE: 1,00M
- LEEFLAAG RESTAURANT DIKTE 1,00M
- BREKERZAND UIT OUDE WANDELPAD TOEGEPAST OP GEOTEXTIEL + ASFALTGRANULAAT UIT OUDE FIETSPAD
- BREKERZAND UIT OUDE WANDELPAD TOEGEPAST OP GEOTEXTIEL + ASFALTGRANULAAT EN FUNDERINGSMATERIAAL UIT MIDDENBOSPAD
- VERHARDINGEN UIT OUDE FIETSPAD TOEGEPAST OP GEOTEXTIEL
- NIEUWE AANGELEGD FIETSPAD ASFALT MET MENGGRANULAAL
- NIEUWE FIETSPAD (GEDEELTELIJK TE HANDHAVEN) KLINKERVERHARDING MET FUNDATIE
- NIEUWE RIJBAAN EN PARKEERPLAATSEN KLINKERS OP EEN FUNDERING VAN MENGGRANULAAT
- NIEUW AANGELEGD WANDELPAD
- NIEUW AANGELEGD WANDELPAD OP OUDE FUNDATIE

0 12.5 25 37.5 50 62.5 75m

BIJLAGE	Toepassingslocatie verwijderde bouwstoffen
PROJECT	Sanering Oeverbos te Vlaardingen
OPDRACHTGEVER	Recreatieschap Midden-Delfland
SCHAAL	1:1250 en 1:50
BIJLAGENR.	5
DATUM	10-04-2018
PROJECTNR.	M17A0235
FILENR.	M17A235-02.DWG (A3)

Stantec

Papierformaat: A0

Bijlage 6: Hoogte maaiveld en dikte leeflaag na sanering

Dikte leeflaag

Nummer	Minimum laagdikte	Maximum Laagdikte	Kleur
1	0.000	0.050	
2	0.050	0.100	
3	0.100	0.150	
4	0.150	0.200	
5	0.200	0.250	
6	0.250	0.300	
7	0.300	0.350	
8	0.350	0.400	
9	0.400	0.450	
10	0.450	0.500	
11	0.500	0.550	
12	0.550	0.600	
13	0.600	0.650	
14	0.650	0.700	
15	0.700	0.750	
16	0.750	0.800	
17	0.800	0.850	
18	0.850	0.900	
19	0.900	0.950	
20	0.950	1.000	
21	1.000	1.050	
22	1.050	1.100	
23	1.100	1.500	

H: 6.18 Hoogte herschikking

D: 6.18 Dikte leeflaag

L: 6.18 Hoogte leeflaag

H: 6.27 Afwerkniveau puingranulaat

Restverontreiniging, geen leeflaag toegepast

Opmerkingen:

- Nieuw te realiseren wandelpaden, puingranulaat wordt nog afgewerkt met 10cm beton/puingranulaat
- Nieuw te realiseren asfalt fietspaden, puingranulaat wordt nog afgewerkt met 10cm asfalt
- Maten in meters, tenzij anders vermeld
- Materiaalmaten in mm, tenzij anders vermeld
- Peilmaten in meters, tenzij anders vermeld
- Diameters in mm, tenzij anders vermeld

Versie	Datum	Wijziging	Get.	Gec.
1.0	21/04/2018	Eerste uitgave	TM	AK

0 2 4 6 8m

GKB realisatie
GKB Realisatie bv
Middelweg 1
2992 SP
Barendrecht
tel. +31 (0)180 64 29 29
fax +31 (0)180 62 09 55
e-mail info@gkbgroep.nl
internet www.gkbgroep.nl

Project: **Herinrichting Oeverbos**

Opdrachtgever: Recreatieschap Midden-Delfland
Onderwerp: Revisie: bijlage 4
Projectnummer: RSMD-17001
Tekeningnummer: A-TAB-011
Status: Definitief

Schaal: 1:500
Papierformaat: A0+
Blad: 1/2

Alle rechten voorbehouden. Vermenigvuldiging of mededeling aan derden in welke vorm dan ook is streng verboden. GKB neemt geen enkele verantwoording bij mogelijke fouten op deze tekening.

BLAD 2
BLAD 1

BLAD 2
BLAD 1

BLAD 2
BLAD 1

BLAD 2
BLAD 1

Dikte leeflaag

Nummer	Minimum laagdikte	Maximum Laagdikte	Kleur
1	0.000	0.050	
2	0.050	0.100	
3	0.100	0.150	
4	0.150	0.200	
5	0.200	0.250	
6	0.250	0.300	
7	0.300	0.350	
8	0.350	0.400	
9	0.400	0.450	
10	0.450	0.500	
11	0.500	0.550	
12	0.550	0.600	
13	0.600	0.650	
14	0.650	0.700	
15	0.700	0.750	
16	0.750	0.800	
17	0.800	0.850	
18	0.850	0.900	
19	0.900	0.950	
20	0.950	1.050	
21	1.000	1.050	
22	1.050	1.100	
23	1.100	1.150	

H: 6.18 — Hoogte herschikking

D: 6.18 — Dikte leeflaag

L: 6.18 — Hoogte leeflaag

H: 6.27 — Afwerkniveau puingranulaat

Restverontreiniging, geen leeflaag toegepast

Opmerkingen:

- Nieuw te realiseren wandelpaden, puingranulaat wordt nog afgewerkt met 10cm beton/puingranulaat
- Nieuw te realiseren asfalt fietspaden, puingranulaat wordt nog afgewerkt met 10cm asfalt
- Maten in meters, tenzij anders vermeld
- Materiaalmaten in mm, tenzij anders vermeld
- Peilmaten in meters, tenzij anders vermeld
- Diameters in mm, tenzij anders vermeld

Versie	Datum	Wijziging	Get.	Gec.
1.0	25/06/2018	Eerste uitgave	TM	AK

Project: Herinrichting Oeverbos

Opdrachtgever: Recreatieschap Midden-Delfland
Onderwerp: Revisie: bijlage 4
Projectnummer: RSMD-17001
Tekeningnummer: A-TAB-011
Status: Definitief

Schaal: 1:500
Papierformaat: A0+
Blad: 2/2

GKB Realisatie bv
Middelweg 1
2992 SP
Barendrecht
tel. +31 (0)180 64 29 29
fax +31 (0)180 62 09 55
e-mail info@gkbgroep.nl
internet www.gkbgroep.nl

Alle rechten voorbehouden. Vermenigvuldiging of mededeling aan derden in welke vorm dan ook is streng verboden. GKB neemt geen enkele verantwoording bij mogelijke fouten op deze tekening.

0 2 4 6 8m

R:\OFFICE\KLANTEN\2017\RSMD-VRSMD-17001 HERINRICHTING EN SANERING OEVERBOS\19 OPLEVERING – REVISIE\TOTAAL\VERZENDEN\RSMD-17001 REVISIE TOTAAL V1.0 – STANDAARD\RSMD-17001 REVISIE TOTAAL V1.0.DWG

Bijlage 7: Overzicht hoeveelheden en toepassings-locatie aangevoerde grond

Milieukundige begeleiding sanering: **MWH, nu onderdeel van Stantec**

Bestemming: Oeverbos te Vlaardingen

Projectnummer: M17A0235

Aanvoer grond t.b.v. leeflaag

Aanmeldnummer(PIF) : 1704020-01 / Marathonweg - Vlaardingen

Afvalstroomnummer: 08-NVT-7-OEV001

GROND- EN RESTSTOFFENBANK ROTTERDAM PARTIJ INFORMATIE FORMULIER

Aanmeldnummer	:	**1704020-01**
Aanmaakdatum PI	:	01/05/2017
Aanbieder	:	Heijmans Infra B.V. 2577416
Contactpersoon	:	[redacted]
Adres	:	
Plaats	:	
Telefoon	:	
Telefax	:	
Afkomst locatie	:	Marathonweg
Afkomst adres	:	Marathonweg 3132 LA Vlaardingen
Afvalstroomnummer	:	**08-NVT-7-OEV001**
Hoeveelheid	:	21156 ton
Bestemming	:	Oeverbos
Categorie	:	Achtergrondwaarde
Grondsoort	:	Grond
Puinfractie	:	<10%
Planning	:	26/04/2017 t/m 20/08/2017
Transporteur	:	Gebroeders Coremans Grondwerken B.V. NB503596VIHB

schone grond (achtergrondwaarde bbk)

I.v.m. de planning dient u voor aanvoer tijdig contact op te nemen met de locatie Oeverbos.
De aanleveringsvoorwaarden van de bestemmingslocatie zijn tevens van kracht.
Indien het transport van de partij stopt (of tussentijds wordt onderbroken), dient u dit z.s.m door te geven aan de bestemmingslocatie.

Bewijsmiddelen: de rapportage AP04 Marathonweg e.o. te Rotterdam, MVB17023 d.d. 12 maart 2017

Verwerking : Toepassen In Werk

Opgesteld door [redacted]

Bis_Grb_PIF.rtf/2.0.7a/10-07-2008

Datum	PIF-Nummer	Afvalstroom-nummer	Hoeveel-heid in m³	Kenteken	Bon-Nummer	Locatie van herkomst
8-5-2017	1704020-01	08-NVT-7-OEV001	23,00	74-28-GV	0050012497	Marathonweg - Vlaardingen
8-5-2017	1704020-01	08-NVT-7-OEV001	23,00	74-28-GV	0050012497	Marathonweg - Vlaardingen
8-5-2017	1704020-01	08-NVT-7-OEV001	23,00	74-28-GV	0050012497	Marathonweg - Vlaardingen
8-5-2017	1704020-01	08-NVT-7-OEV001	23,00	74-28-GV	0050012497	Marathonweg - Vlaardingen
8-5-2017	1704020-01	08-NVT-7-OEV001	23,00	74-28-GV	0050012497	Marathonweg - Vlaardingen
8-5-2017	1704020-01	08-NVT-7-OEV001	23,00	74-28-GV	0050012497	Marathonweg - Vlaardingen
8-5-2017	1704020-01	08-NVT-7-OEV001	23,00	74-28-GV	0050012497	Marathonweg - Vlaardingen
8-5-2017	1704020-01	08-NVT-7-OEV001	23,00	74-28-GV	0050012497	Marathonweg - Vlaardingen
8-5-2017	1704020-01	08-NVT-7-OEV001	23,00	74-28-GV	0050012497	Marathonweg - Vlaardingen
8-5-2017	1704020-01	08-NVT-7-OEV001	23,00	74-28-GV	0050012497	Marathonweg - Vlaardingen
8-5-2017	1704020-01	08-NVT-7-OEV001	23,00	74-28-GV	0050012497	Marathonweg - Vlaardingen
8-5-2017	1704020-01	08-NVT-7-OEV001	23,00	74-28-GV	0050012497	Marathonweg - Vlaardingen
8-5-2017	1704020-01	08-NVT-7-OEV001	23,00	74-28-GV	0050012497	Marathonweg - Vlaardingen
8-5-2017	1704020-01	08-NVT-7-OEV001	23,00	74-28-GV	0050012497	Marathonweg - Vlaardingen
8-5-2017	1704020-01	08-NVT-7-OEV001	23,00	74-28-GV	0050012497	Marathonweg - Vlaardingen
8-5-2017	1704020-01	08-NVT-7-OEV001	23,00	74-28-GV	0050012497	Marathonweg - Vlaardingen
8-5-2017	1704020-01	08-NVT-7-OEV001	23,00	74-28-GV	0050012497	Marathonweg - Vlaardingen
8-5-2017	1704020-01	08-NVT-7-OEV001	23,00	74-28-GV	0050012497	Marathonweg - Vlaardingen
8-5-2017	1704020-01	08-NVT-7-OEV001	23,00	74-28-GV	0050012497	Marathonweg - Vlaardingen
8-5-2017	1704020-01	08-NVT-7-OEV001	23,00	74-28-GV	0050012497	Marathonweg - Vlaardingen
8-5-2017	1704020-01	08-NVT-7-OEV001	23,00	74-28-GV	0050012497	Marathonweg - Vlaardingen
8-5-2017	1704020-01	08-NVT-7-OEV001	23,00	74-28-GV	0050012497	Marathonweg - Vlaardingen
8-5-2017	1704020-01	08-NVT-7-OEV001	23,00	74-28-GV	0050012497	Marathonweg - Vlaardingen
9-5-2017	1704020-01	08-NVT-7-OEV001	23,00	BT-FS-69	0050012432	Marathonweg - Vlaardingen
9-5-2017	1704020-01	08-NVT-7-OEV001	23,00	BT-FS-69	0050012432	Marathonweg - Vlaardingen
9-5-2017	1704020-01	08-NVT-7-OEV001	23,00	BT-FS-69	0050012432	Marathonweg - Vlaardingen
9-5-2017	1704020-01	08-NVT-7-OEV001	23,00	BT-FS-69	0050012432	Marathonweg - Vlaardingen
9-5-2017	1704020-01	08-NVT-7-OEV001	23,00	34-42-GV	0050012430	Marathonweg - Vlaardingen
9-5-2017	1704020-01	08-NVT-7-OEV001	23,00	34-42-GV	0050012430	Marathonweg - Vlaardingen
9-5-2017	1704020-01	08-NVT-7-OEV001	23,00	34-42-GV	0050012430	Marathonweg - Vlaardingen
9-5-2017	1704020-01	08-NVT-7-OEV001	23,00	34-42-GV	0050012430	Marathonweg - Vlaardingen
9-5-2017	1704020-01	08-NVT-7-OEV001	23,00	34-42-GV	0050012430	Marathonweg - Vlaardingen
9-5-2017	1704020-01	08-NVT-7-OEV001	23,00	34-42-GV	0050012430	Marathonweg - Vlaardingen
9-5-2017	1704020-01	08-NVT-7-OEV001	23,00	34-42-GV	0050012430	Marathonweg - Vlaardingen
9-5-2017	1704020-01	08-NVT-7-OEV001	23,00	34-42-GV	0050012430	Marathonweg - Vlaardingen
9-5-2017	1704020-01	08-NVT-7-OEV001	23,00	34-42-GV	0050012430	Marathonweg - Vlaardingen
9-5-2017	1704020-01	08-NVT-7-OEV001	23,00	34-42-GV	0050012430	Marathonweg - Vlaardingen
9-5-2017	1704020-01	08-NVT-7-OEV001	23,00	34-42-GV	0050012430	Marathonweg - Vlaardingen
9-5-2017	1704020-01	08-NVT-7-OEV001	23,00	78-24-GV	0050012429	Marathonweg - Vlaardingen
9-5-2017	1704020-01	08-NVT-7-OEV001	23,00	78-24-GV	0050012429	Marathonweg - Vlaardingen
9-5-2017	1704020-01	08-NVT-7-OEV001	23,00	78-24-GV	0050012429	Marathonweg - Vlaardingen
9-5-2017	1704020-01	08-NVT-7-OEV001	23,00	78-24-GV	0050012429	Marathonweg - Vlaardingen
9-5-2017	1704020-01	08-NVT-7-OEV001	23,00	78-24-GV	0050012429	Marathonweg - Vlaardingen
9-5-2017	1704020-01	08-NVT-7-OEV001	23,00	78-24-GV	0050012429	Marathonweg - Vlaardingen
9-5-2017	1704020-01	08-NVT-7-OEV001	23,00	78-24-GV	0050012429	Marathonweg - Vlaardingen
9-5-2017	1704020-01	08-NVT-7-OEV001	23,00	78-24-GV	0050012429	Marathonweg - Vlaardingen
9-5-2017	1704020-01	08-NVT-7-OEV001	23,00	78-24-GV	0050012429	Marathonweg - Vlaardingen
9-5-2017	1704020-01	08-NVT-7-OEV001	23,00	78-24-GV	0050012429	Marathonweg - Vlaardingen
9-5-2017	1704020-01	08-NVT-7-OEV001	23,00	78-24-GV	0050012429	Marathonweg - Vlaardingen
9-5-2017	1704020-01	08-NVT-7-OEV001	23,00	BT-FS-69	0050012431	Marathonweg - Vlaardingen
9-5-2017	1704020-01	08-NVT-7-OEV001	23,00	BT-FS-69	0050012431	Marathonweg - Vlaardingen
9-5-2017	1704020-01	08-NVT-7-OEV001	23,00	BT-FS-69	0050012431	Marathonweg - Vlaardingen
9-5-2017	1704020-01	08-NVT-7-OEV001	23,00	BT-FS-69	0050012431	Marathonweg - Vlaardingen
9-5-2017	1704020-01	08-NVT-7-OEV001	23,00	BT-FS-69	0050012431	Marathonweg - Vlaardingen
9-5-2017	1704020-01	08-NVT-7-OEV001	23,00	BT-FS-69	0050012431	Marathonweg - Vlaardingen
9-5-2017	1704020-01	08-NVT-7-OEV001	23,00	46-BBR-3	0050012501	Marathonweg - Vlaardingen
9-5-2017	1704020-01	08-NVT-7-OEV001	23,00	46-BBR-3	0050012501	Marathonweg - Vlaardingen
9-5-2017	1704020-01	08-NVT-7-OEV001	23,00	46-BBR-3	0050012501	Marathonweg - Vlaardingen
9-5-2017	1704020-01	08-NVT-7-OEV001	23,00	46-BBR-3	0050012501	Marathonweg - Vlaardingen
9-5-2017	1704020-01	08-NVT-7-OEV001	23,00	46-BBR-3	0050012501	Marathonweg - Vlaardingen
9-5-2017	1704020-01	08-NVT-7-OEV001	23,00	46-BBR-3	0050012501	Marathonweg - Vlaardingen
9-5-2017	1704020-01	08-NVT-7-OEV001	23,00	46-BBR-3	0050012501	Marathonweg - Vlaardingen

9-05-17	1704021-01	08-NVT-7-OEV002	23,00	34-42-GV	0050012503	Marathonweg - Vlaardingen
9-05-17	1704021-01	08-NVT-7-OEV002	23,00	34-42-GV	0050012503	Marathonweg - Vlaardingen
9-05-17	1704021-01	08-NVT-7-OEV002	23,00	34-42-GV	0050012503	Marathonweg - Vlaardingen
9-05-17	1704021-01	08-NVT-7-OEV002	23,00	34-42-GV	0050012503	Marathonweg - Vlaardingen
9-05-17	1704021-01	08-NVT-7-OEV002	23,00	34-42-GV	0050012503	Marathonweg - Vlaardingen
10-5-2017	1704020-01	08-NVT-7-OEV001	23,00	BT-FS-69	0050012436	Marathonweg - Vlaardingen
10-5-2017	1704020-01	08-NVT-7-OEV001	23,00	BT-FS-69	0050012436	Marathonweg - Vlaardingen
10-5-2017	1704020-01	08-NVT-7-OEV001	23,00	BT-FS-69	0050012436	Marathonweg - Vlaardingen
10-5-2017	1704020-01	08-NVT-7-OEV001	23,00	BT-FS-69	0050012436	Marathonweg - Vlaardingen
10-5-2017	1704020-01	08-NVT-7-OEV001	23,00	BT-FS-69	0050012436	Marathonweg - Vlaardingen
10-5-2017	1704020-01	08-NVT-7-OEV001	23,00	BT-FS-69	0050012436	Marathonweg - Vlaardingen
10-5-2017	1704020-01	08-NVT-7-OEV001	23,00	BT-FS-69	0050012436	Marathonweg - Vlaardingen
10-5-2017	1704020-01	08-NVT-7-OEV001	23,00	BT-FS-69	0050012436	Marathonweg - Vlaardingen
10-5-2017	1704020-01	08-NVT-7-OEV001	23,00	BT-FS-69	0050012436	Marathonweg - Vlaardingen
10-5-2017	1704020-01	08-NVT-7-OEV001	23,00	BT-FS-69	0050012436	Marathonweg - Vlaardingen
10-5-2017	1704020-01	08-NVT-7-OEV001	23,00	BT-FS-69	0050012436	Marathonweg - Vlaardingen
10-5-2017	1704020-01	08-NVT-7-OEV001	23,00	BT-FS-69	0050012436	Marathonweg - Vlaardingen
10-5-2017	1704020-01	08-NVT-7-OEV001	23,00	74-28-GV	0050012433	Marathonweg - Vlaardingen
10-5-2017	1704020-01	08-NVT-7-OEV001	23,00	74-28-GV	0050012433	Marathonweg - Vlaardingen
10-5-2017	1704020-01	08-NVT-7-OEV001	23,00	74-28-GV	0050012433	Marathonweg - Vlaardingen
10-5-2017	1704020-01	08-NVT-7-OEV001	23,00	74-28-GV	0050012433	Marathonweg - Vlaardingen
10-5-2017	1704020-01	08-NVT-7-OEV001	23,00	74-28-GV	0050012433	Marathonweg - Vlaardingen
10-5-2017	1704020-01	08-NVT-7-OEV001	23,00	74-28-GV	0050012433	Marathonweg - Vlaardingen
10-5-2017	1704020-01	08-NVT-7-OEV001	23,00	74-28-GV	0050012433	Marathonweg - Vlaardingen
10-5-2017	1704020-01	08-NVT-7-OEV001	23,00	74-28-GV	0050012433	Marathonweg - Vlaardingen
10-5-2017	1704020-01	08-NVT-7-OEV001	23,00	74-28-GV	0050012433	Marathonweg - Vlaardingen
10-5-2017	1704020-01	08-NVT-7-OEV001	23,00	74-28-GV	0050012433	Marathonweg - Vlaardingen
10-5-2017	1704020-01	08-NVT-7-OEV001	23,00	41-32-GV	0050012435	Marathonweg - Vlaardingen
10-5-2017	1704020-01	08-NVT-7-OEV001	23,00	41-32-GV	0050012435	Marathonweg - Vlaardingen
10-5-2017	1704020-01	08-NVT-7-OEV001	23,00	41-32-GV	0050012435	Marathonweg - Vlaardingen
10-5-2017	1704020-01	08-NVT-7-OEV001	23,00	41-32-GV	0050012435	Marathonweg - Vlaardingen
10-5-2017	1704020-01	08-NVT-7-OEV001	23,00	41-32-GV	0050012435	Marathonweg - Vlaardingen
10-5-2017	1704020-01	08-NVT-7-OEV001	23,00	41-32-GV	0050012435	Marathonweg - Vlaardingen
10-5-2017	1704020-01	08-NVT-7-OEV001	23,00	41-32-GV	0050012435	Marathonweg - Vlaardingen
10-5-2017	1704020-01	08-NVT-7-OEV001	23,00	41-32-GV	0050012435	Marathonweg - Vlaardingen
10-5-2017	1704020-01	08-NVT-7-OEV001	23,00	41-32-GV	0050012435	Marathonweg - Vlaardingen
10-5-2017	1704020-01	08-NVT-7-OEV001	23,00	41-32-GV	0050012435	Marathonweg - Vlaardingen
10-5-2017	1704020-01	08-NVT-7-OEV001	23,00	41-32-GV	0050012435	Marathonweg - Vlaardingen
10-5-2017	1704020-01	08-NVT-7-OEV001	23,00	41-32-GV	0050012435	Marathonweg - Vlaardingen
11-5-2017	1704020-01	08-NVT-7-OEV001	23,00	BT-FS-69	0050012438	Marathonweg - Vlaardingen
11-5-2017	1704020-01	08-NVT-7-OEV001	23,00	BT-FS-69	0050012438	Marathonweg - Vlaardingen
11-5-2017	1704020-01	08-NVT-7-OEV001	23,00	BT-FS-69	0050012438	Marathonweg - Vlaardingen
11-5-2017	1704020-01	08-NVT-7-OEV001	23,00	BT-FS-69	0050012438	Marathonweg - Vlaardingen
11-5-2017	1704020-01	08-NVT-7-OEV001	23,00	BT-FS-69	0050012438	Marathonweg - Vlaardingen
11-5-2017	1704020-01	08-NVT-7-OEV001	23,00	BT-FS-69	0050012438	Marathonweg - Vlaardingen
11-5-2017	1704020-01	08-NVT-7-OEV001	23,00	BT-FS-69	0050012438	Marathonweg - Vlaardingen
11-5-2017	1704020-01	08-NVT-7-OEV001	23,00	BT-FS-69	0050012438	Marathonweg - Vlaardingen
11-5-2017	1704020-01	08-NVT-7-OEV001	23,00	BT-FS-69	0050012438	Marathonweg - Vlaardingen
11-5-2017	1704020-01	08-NVT-7-OEV001	23,00	BT-FS-69	0050012438	Marathonweg - Vlaardingen
11-5-2017	1704020-01	08-NVT-7-OEV001	23,00	BT-FS-69	0050012438	Marathonweg - Vlaardingen
11-5-2017	1704020-01	08-NVT-7-OEV001	23,00	BT-FS-69	0050012438	Marathonweg - Vlaardingen
11-5-2017	1704020-01	08-NVT-7-OEV001	23,00	BT-FS-69	0050012438	Marathonweg - Vlaardingen
11-5-2017	1704020-01	08-NVT-7-OEV001	23,00	78-24-GV	0050012440	Marathonweg - Vlaardingen
11-5-2017	1704020-01	08-NVT-7-OEV001	23,00	78-24-GV	0050012440	Marathonweg - Vlaardingen
11-5-2017	1704020-01	08-NVT-7-OEV001	23,00	78-24-GV	0050012440	Marathonweg - Vlaardingen
11-5-2017	1704020-01	08-NVT-7-OEV001	23,00	78-24-GV	0050012440	Marathonweg - Vlaardingen
11-5-2017	1704020-01	08-NVT-7-OEV001	23,00	78-24-GV	0050012440	Marathonweg - Vlaardingen
11-5-2017	1704020-01	08-NVT-7-OEV001	23,00	78-24-GV	0050012440	Marathonweg - Vlaardingen
11-5-2017	1704020-01	08-NVT-7-OEV001	23,00	78-24-GV	0050012440	Marathonweg - Vlaardingen
11-5-2017	1704020-01	08-NVT-7-OEV001	23,00	78-24-GV	0050012440	Marathonweg - Vlaardingen

11-5-2017	1704020-01	08-NVT-7-OEV001	23,00	78-24-GV	0050012440	Marathonweg - Vlaardingen
11-5-2017	1704020-01	08-NVT-7-OEV001	23,00	78-24-GV	0050012440	Marathonweg - Vlaardingen
11-5-2017	1704020-01	08-NVT-7-OEV001	23,00	78-24-GV	0050012440	Marathonweg - Vlaardingen
11-5-2017	1704020-01	08-NVT-7-OEV001	23,00	78-24-GV	0050012440	Marathonweg - Vlaardingen
11-5-2017	1704020-01	08-NVT-7-OEV001	23,00	78-24-GV	0050012440	Marathonweg - Vlaardingen
11-5-2017	1704020-01	08-NVT-7-OEV001	23,00	78-24-GV	0050012440	Marathonweg - Vlaardingen
11-5-2017	1704020-01	08-NVT-7-OEV001	23,00	78-24-GV	0050012440	Marathonweg - Vlaardingen
11-5-2017	1704020-01	08-NVT-7-OEV001	23,00	78-24-GV	0050012440	Marathonweg - Vlaardingen
11-5-2017	1704020-01	08-NVT-7-OEV001	23,00	78-24-GV	0050012440	Marathonweg - Vlaardingen
11-5-2017	1704020-01	08-NVT-7-OEV001	23,00	78-24-GV	0050012440	Marathonweg - Vlaardingen
11-5-2017	1704020-01	08-NVT-7-OEV001	23,00	78-24-GV	0050012440	Marathonweg - Vlaardingen
11-5-2017	1704020-01	08-NVT-7-OEV001	23,00	46-BBR-3	0050012437	Marathonweg - Vlaardingen
11-5-2017	1704020-01	08-NVT-7-OEV001	23,00	46-BBR-3	0050012437	Marathonweg - Vlaardingen
11-5-2017	1704020-01	08-NVT-7-OEV001	23,00	46-BBR-3	0050012437	Marathonweg - Vlaardingen
11-5-2017	1704020-01	08-NVT-7-OEV001	23,00	46-BBR-3	0050012437	Marathonweg - Vlaardingen
11-5-2017	1704020-01	08-NVT-7-OEV001	23,00	46-BBR-3	0050012437	Marathonweg - Vlaardingen
11-5-2017	1704020-01	08-NVT-7-OEV001	23,00	46-BBR-3	0050012437	Marathonweg - Vlaardingen
11-5-2017	1704020-01	08-NVT-7-OEV001	23,00	46-BBR-3	0050012437	Marathonweg - Vlaardingen
11-5-2017	1704020-01	08-NVT-7-OEV001	23,00	46-BBR-3	0050012437	Marathonweg - Vlaardingen
11-5-2017	1704020-01	08-NVT-7-OEV001	23,00	46-BBR-3	0050012437	Marathonweg - Vlaardingen
11-5-2017	1704020-01	08-NVT-7-OEV001	23,00	46-BBR-3	0050012437	Marathonweg - Vlaardingen
11-5-2017	1704020-01	08-NVT-7-OEV001	23,00	46-BBR-3	0050012437	Marathonweg - Vlaardingen
11-5-2017	1704020-01	08-NVT-7-OEV001	23,00	34-42-GV	0050012441	Marathonweg - Vlaardingen
11-5-2017	1704020-01	08-NVT-7-OEV001	23,00	34-42-GV	0050012441	Marathonweg - Vlaardingen
11-5-2017	1704020-01	08-NVT-7-OEV001	23,00	34-42-GV	0050012441	Marathonweg - Vlaardingen
11-5-2017	1704020-01	08-NVT-7-OEV001	23,00	34-42-GV	0050012441	Marathonweg - Vlaardingen
11-5-2017	1704020-01	08-NVT-7-OEV001	23,00	34-42-GV	0050012441	Marathonweg - Vlaardingen
11-5-2017	1704020-01	08-NVT-7-OEV001	23,00	34-42-GV	0050012441	Marathonweg - Vlaardingen
11-5-2017	1704020-01	08-NVT-7-OEV001	23,00	34-42-GV	0050012441	Marathonweg - Vlaardingen
11-5-2017	1704020-01	08-NVT-7-OEV001	23,00	34-42-GV	0050012441	Marathonweg - Vlaardingen
11-5-2017	1704020-01	08-NVT-7-OEV001	23,00	34-42-GV	0050012441	Marathonweg - Vlaardingen
11-5-2017	1704020-01	08-NVT-7-OEV001	23,00	34-42-GV	0050012441	Marathonweg - Vlaardingen
11-5-2017	1704020-01	08-NVT-7-OEV001	23,00	34-42-GV	0050012441	Marathonweg - Vlaardingen
11-5-2017	1704020-01	08-NVT-7-OEV001	23,00	34-42-GV	0050012441	Marathonweg - Vlaardingen
11-5-2017	1704020-01	08-NVT-7-OEV001	23,00	34-42-GV	0050012441	Marathonweg - Vlaardingen
11-5-2017	1704020-01	08-NVT-7-OEV001	23,00	34-42-GV	0050012441	Marathonweg - Vlaardingen
11-5-2017	1704020-01	08-NVT-7-OEV001	23,00	34-42-GV	0050012441	Marathonweg - Vlaardingen
11-5-2017	1704020-01	08-NVT-7-OEV001	23,00	34-42-GV	0050012441	Marathonweg - Vlaardingen
11-5-2017	1704020-01	08-NVT-7-OEV001	23,00	34-42-GV	0050012441	Marathonweg - Vlaardingen
11-5-2017	1704020-01	08-NVT-7-OEV001	23,00	34-42-GV	0050012441	Marathonweg - Vlaardingen
11-5-2017	1704020-01	08-NVT-7-OEV001	23,00	34-42-GV	0050012441	Marathonweg - Vlaardingen
11-5-2017	1704020-01	08-NVT-7-OEV001	23,00	34-42-GV	0050012441	Marathonweg - Vlaardingen
11-5-2017	1704020-01	08-NVT-7-OEV001	23,00	34-42-GV	0050012441	Marathonweg - Vlaardingen
11-5-2017	1704020-01	08-NVT-7-OEV001	23,00	34-42-GV	0050012441	Marathonweg - Vlaardingen
11-5-2017	1704020-01	08-NVT-7-OEV001	23,00	41-32-GV	0050012439	Marathonweg - Vlaardingen
11-5-2017	1704020-01	08-NVT-7-OEV001	23,00	41-32-GV	0050012439	Marathonweg - Vlaardingen
11-5-2017	1704020-01	08-NVT-7-OEV001	23,00	41-32-GV	0050012439	Marathonweg - Vlaardingen
11-5-2017	1704020-01	08-NVT-7-OEV001	23,00	41-32-GV	0050012439	Marathonweg - Vlaardingen
11-5-2017	1704020-01	08-NVT-7-OEV001	23,00	41-32-GV	0050012439	Marathonweg - Vlaardingen
11-5-2017	1704020-01	08-NVT-7-OEV001	23,00	41-32-GV	0050012439	Marathonweg - Vlaardingen
11-5-2017	1704020-01	08-NVT-7-OEV001	23,00	41-32-GV	0050012439	Marathonweg - Vlaardingen
11-5-2017	1704020-01	08-NVT-7-OEV001	23,00	41-32-GV	0050012439	Marathonweg - Vlaardingen
11-5-2017	1704020-01	08-NVT-7-OEV001	23,00	41-32-GV	0050012439	Marathonweg - Vlaardingen
11-5-2017	1704020-01	08-NVT-7-OEV001	23,00	41-32-GV	0050012439	Marathonweg - Vlaardingen
11-5-2017	1704020-01	08-NVT-7-OEV001	23,00	41-32-GV	0050012439	Marathonweg - Vlaardingen
11-5-2017	1704020-01	08-NVT-7-OEV001	23,00	41-32-GV	0050012439	Marathonweg - Vlaardingen
11-5-2017	1704020-01	08-NVT-7-OEV001	23,00	41-32-GV	0050012439	Marathonweg - Vlaardingen
11-5-2017	1704020-01	08-NVT-7-OEV001	23,00	41-32-GV	0050012439	Marathonweg - Vlaardingen
11-5-2017	1704020-01	08-NVT-7-OEV001	23,00	41-32-GV	0050012439	Marathonweg - Vlaardingen
11-5-2017	1704020-01	08-NVT-7-OEV001	23,00	41-32-GV	0050012439	Marathonweg - Vlaardingen
11-5-2017	1704020-01	08-NVT-7-OEV001	23,00	41-32-GV	0050012439	Marathonweg - Vlaardingen
11-5-2017	1704020-01	08-NVT-7-OEV001	23,00	41-32-GV	0050012439	Marathonweg - Vlaardingen
11-5-2017	1704020-01	08-NVT-7-OEV001	23,00	41-32-GV	0050012439	Marathonweg - Vlaardingen
11-5-2017	1704020-01	08-NVT-7-OEV001	23,00	41-32-GV	0050012439	Marathonweg - Vlaardingen
11-5-2017	1704020-01	08-NVT-7-OEV001	23,00	41-32-GV	0050012439	Marathonweg - Vlaardingen
11-5-2017	1704020-01	08-NVT-7-OEV001	23,00	41-32-GV	0050012439	Marathonweg - Vlaardingen

11-5-2017	1704020-01	08-NVT-7-OEV001	23,00	41-32-GV	0050012439	Marathonweg - Vlaardingen
11-5-2017	1704020-01	08-NVT-7-OEV001	23,00	41-32-GV	0050012439	Marathonweg - Vlaardingen
11-5-2017	1704020-01	08-NVT-7-OEV001	23,00	41-32-GV	0050012439	Marathonweg - Vlaardingen
12-5-2017	1704020-01	08-NVT-7-OEV001	23,00	34-42-GV	0050012442	Marathonweg - Vlaardingen
12-5-2017	1704020-01	08-NVT-7-OEV001	23,00	34-42-GV	0050012442	Marathonweg - Vlaardingen
12-5-2017	1704020-01	08-NVT-7-OEV001	23,00	34-42-GV	0050012442	Marathonweg - Vlaardingen
12-5-2017	1704020-01	08-NVT-7-OEV001	23,00	34-42-GV	0050012442	Marathonweg - Vlaardingen
12-5-2017	1704020-01	08-NVT-7-OEV001	23,00	34-42-GV	0050012442	Marathonweg - Vlaardingen
12-5-2017	1704020-01	08-NVT-7-OEV001	23,00	34-42-GV	0050012442	Marathonweg - Vlaardingen
12-5-2017	1704020-01	08-NVT-7-OEV001	23,00	34-42-GV	0050012442	Marathonweg - Vlaardingen
12-5-2017	1704020-01	08-NVT-7-OEV001	23,00	34-42-GV	0050012442	Marathonweg - Vlaardingen
12-5-2017	1704020-01	08-NVT-7-OEV001	23,00	34-42-GV	0050012442	Marathonweg - Vlaardingen
12-5-2017	1704020-01	08-NVT-7-OEV001	23,00	34-42-GV	0050012442	Marathonweg - Vlaardingen
12-5-2017	1704020-01	08-NVT-7-OEV001	23,00	34-42-GV	0050012442	Marathonweg - Vlaardingen
12-5-2017	1704020-01	08-NVT-7-OEV001	23,00	34-42-GV	0050012442	Marathonweg - Vlaardingen
12-5-2017	1704020-01	08-NVT-7-OEV001	23,00	34-42-GV	0050012442	Marathonweg - Vlaardingen
12-5-2017	1704020-01	08-NVT-7-OEV001	23,00	34-42-GV	0050012442	Marathonweg - Vlaardingen
12-5-2017	1704020-01	08-NVT-7-OEV001	23,00	34-42-GV	0050012442	Marathonweg - Vlaardingen
12-5-2017	1704020-01	08-NVT-7-OEV001	23,00	34-42-GV	0050012442	Marathonweg - Vlaardingen
12-5-2017	1704020-01	08-NVT-7-OEV001	23,00	34-42-GV	0050012442	Marathonweg - Vlaardingen
12-5-2017	1704020-01	08-NVT-7-OEV001	23,00	34-42-GV	0050012442	Marathonweg - Vlaardingen
12-5-2017	1704020-01	08-NVT-7-OEV001	23,00	34-42-GV	0050012442	Marathonweg - Vlaardingen
12-5-2017	1704020-01	08-NVT-7-OEV001	23,00	34-42-GV	0050012442	Marathonweg - Vlaardingen
12-5-2017	1704020-01	08-NVT-7-OEV001	23,00	34-42-GV	0050012442	Marathonweg - Vlaardingen
12-5-2017	1704020-01	08-NVT-7-OEV001	23,00	34-42-GV	0050012442	Marathonweg - Vlaardingen
12-5-2017	1704020-01	08-NVT-7-OEV001	23,00	74-28-GV	0050012444	Marathonweg - Vlaardingen
12-5-2017	1704020-01	08-NVT-7-OEV001	23,00	74-28-GV	0050012444	Marathonweg - Vlaardingen
12-5-2017	1704020-01	08-NVT-7-OEV001	23,00	74-28-GV	0050012444	Marathonweg - Vlaardingen
12-5-2017	1704020-01	08-NVT-7-OEV001	23,00	74-28-GV	0050012444	Marathonweg - Vlaardingen
12-5-2017	1704020-01	08-NVT-7-OEV001	23,00	74-28-GV	0050012444	Marathonweg - Vlaardingen
12-5-2017	1704020-01	08-NVT-7-OEV001	23,00	74-28-GV	0050012444	Marathonweg - Vlaardingen
12-5-2017	1704020-01	08-NVT-7-OEV001	23,00	74-28-GV	0050012444	Marathonweg - Vlaardingen
12-5-2017	1704020-01	08-NVT-7-OEV001	23,00	74-28-GV	0050012444	Marathonweg - Vlaardingen
12-5-2017	1704020-01	08-NVT-7-OEV001	23,00	74-28-GV	0050012444	Marathonweg - Vlaardingen
12-5-2017	1704020-01	08-NVT-7-OEV001	23,00	74-28-GV	0050012444	Marathonweg - Vlaardingen
12-5-2017	1704020-01	08-NVT-7-OEV001	23,00	74-28-GV	0050012444	Marathonweg - Vlaardingen
12-5-2017	1704020-01	08-NVT-7-OEV001	23,00	74-28-GV	0050012444	Marathonweg - Vlaardingen
12-5-2017	1704020-01	08-NVT-7-OEV001	23,00	74-28-GV	0050012444	Marathonweg - Vlaardingen
12-5-2017	1704020-01	08-NVT-7-OEV001	23,00	74-28-GV	0050012444	Marathonweg - Vlaardingen
12-5-2017	1704020-01	08-NVT-7-OEV001	23,00	74-28-GV	0050012444	Marathonweg - Vlaardingen
12-5-2017	1704020-01	08-NVT-7-OEV001	23,00	74-28-GV	0050012444	Marathonweg - Vlaardingen
12-5-2017	1704020-01	08-NVT-7-OEV001	23,00	74-28-GV	0050012444	Marathonweg - Vlaardingen
12-5-2017	1704020-01	08-NVT-7-OEV001	23,00	74-28-GV	0050012444	Marathonweg - Vlaardingen
12-5-2017	1704020-01	08-NVT-7-OEV001	23,00	74-28-GV	0050012444	Marathonweg - Vlaardingen
12-5-2017	1704020-01	08-NVT-7-OEV001	23,00	74-28-GV	0050012444	Marathonweg - Vlaardingen
12-5-2017	1704020-01	08-NVT-7-OEV001	23,00	74-28-GV	0050012444	Marathonweg - Vlaardingen
12-5-2017	1704020-01	08-NVT-7-OEV001	23,00	74-28-GV	0050012444	Marathonweg - Vlaardingen
12-5-2017	1704020-01	08-NVT-7-OEV001	23,00	74-28-GV	0050012444	Marathonweg - Vlaardingen
12-5-2017	1704020-01	08-NVT-7-OEV001	23,00	74-28-GV	0050012444	Marathonweg - Vlaardingen
12-5-2017	1704020-01	08-NVT-7-OEV001	23,00	74-28-GV	0050012444	Marathonweg - Vlaardingen
12-5-2017	1704020-01	08-NVT-7-OEV001	23,00	74-28-GV	0050012444	Marathonweg - Vlaardingen
12-5-2017	1704020-01	08-NVT-7-OEV001	23,00	74-28-GV	0050012444	Marathonweg - Vlaardingen
12-5-2017	1704020-01	08-NVT-7-OEV001	23,00	74-28-GV	0050012444	Marathonweg - Vlaardingen
12-5-2017	1704020-01	08-NVT-7-OEV001	23,00	74-28-GV	0050012444	Marathonweg - Vlaardingen
12-5-2017	1704020-01	08-NVT-7-OEV001	23,00	74-28-GV	0050012444	Marathonweg - Vlaardingen
12-5-2017	1704020-01	08-NVT-7-OEV001	23,00	74-28-GV	0050012444	Marathonweg - Vlaardingen
12-5-2017	1704020-01	08-NVT-7-OEV001	23,00	74-28-GV	0050012444	Marathonweg - Vlaardingen
12-5-2017	1704020-01	08-NVT-7-OEV001	23,00	74-28-GV	0050012444	Marathonweg - Vlaardingen
12-5-2017	1704020-01	08-NVT-7-OEV001	23,00	74-28-GV	0050012444	Marathonweg - Vlaardingen
12-5-2017	1704020-01	08-NVT-7-OEV001	23,00	46-BBR-3	0050012443	Marathonweg - Vlaardingen
12-5-2017	1704020-01	08-NVT-7-OEV001	23,00	46-BBR-3	0050012443	Marathonweg - Vlaardingen
12-5-2017	1704020-01	08-NVT-7-OEV001	23,00	46-BBR-3	0050012443	Marathonweg - Vlaardingen
12-5-2017	1704020-01	08-NVT-7-OEV001	23,00	46-BBR-3	0050012443	Marathonweg - Vlaardingen
12-5-2017	1704020-01	08-NVT-7-OEV001	23,00	41-32-GV	0050012445	Marathonweg - Vlaardingen
12-5-2017	1704020-01	08-NVT-7-OEV001	23,00	41-32-GV	0050012445	Marathonweg - Vlaardingen
12-5-2017	1704020-01	08-NVT-7-OEV001	23,00	41-32-GV	0050012445	Marathonweg - Vlaardingen
12-5-2017	1704020-01	08-NVT-7-OEV001	23,00	41-32-GV	0050012445	Marathonweg - Vlaardingen
12-5-2017	1704020-01	08-NVT-7-OEV001	23,00	41-32-GV	0050012445	Marathonweg - Vlaardingen
12-5-2017	1704020-01	08-NVT-7-OEV001	23,00	41-32-GV	0050012445	Marathonweg - Vlaardingen
12-5-2017	1704020-01	08-NVT-7-OEV001	23,00	41-32-GV	0050012445	Marathonweg - Vlaardingen
12-5-2017	1704020-01	08-NVT-7-OEV001	23,00	41-32-GV	0050012445	Marathonweg - Vlaardingen
12-5-2017	1704020-01	08-NVT-7-OEV001	23,00	41-32-GV	0050012445	Marathonweg - Vlaardingen

12-5-2017	1704020-01	08-NVT-7-OEV001	23,00	41-32-GV	0050012445	Marathonweg - Vlaardingen
12-5-2017	1704020-01	08-NVT-7-OEV001	23,00	41-32-GV	0050012445	Marathonweg - Vlaardingen
12-5-2017	1704020-01	08-NVT-7-OEV001	23,00	41-32-GV	0050012445	Marathonweg - Vlaardingen
12-5-2017	1704020-01	08-NVT-7-OEV001	23,00	41-32-GV	0050012445	Marathonweg - Vlaardingen
12-5-2017	1704020-01	08-NVT-7-OEV001	23,00	41-32-GV	0050012445	Marathonweg - Vlaardingen
12-5-2017	1704020-01	08-NVT-7-OEV001	23,00	41-32-GV	0050012445	Marathonweg - Vlaardingen
12-5-2017	1704020-01	08-NVT-7-OEV001	23,00	41-32-GV	0050012445	Marathonweg - Vlaardingen
12-5-2017	1704020-01	08-NVT-7-OEV001	23,00	41-32-GV	0050012445	Marathonweg - Vlaardingen
12-5-2017	1704020-01	08-NVT-7-OEV001	23,00	41-32-GV	0050012445	Marathonweg - Vlaardingen
12-5-2017	1704020-01	08-NVT-7-OEV001	23,00	41-32-GV	0050012445	Marathonweg - Vlaardingen
12-5-2017	1704020-01	08-NVT-7-OEV001	23,00	41-32-GV	0050012445	Marathonweg - Vlaardingen
12-5-2017	1704020-01	08-NVT-7-OEV001	23,00	41-32-GV	0050012445	Marathonweg - Vlaardingen
12-5-2017	1704020-01	08-NVT-7-OEV001	23,00	41-32-GV	0050012445	Marathonweg - Vlaardingen
12-5-2017	1704020-01	08-NVT-7-OEV001	23,00	41-32-GV	0050012445	Marathonweg - Vlaardingen
15-5-2017	1704020-01	08-NVT-7-OEV001	23,00	41-32-GV	0050012447	Marathonweg - Vlaardingen
15-5-2017	1704020-01	08-NVT-7-OEV001	23,00	41-32-GV	0050012447	Marathonweg - Vlaardingen
15-5-2017	1704020-01	08-NVT-7-OEV001	23,00	41-32-GV	0050012447	Marathonweg - Vlaardingen
15-5-2017	1704020-01	08-NVT-7-OEV001	23,00	41-32-GV	0050012447	Marathonweg - Vlaardingen
15-5-2017	1704020-01	08-NVT-7-OEV001	23,00	41-32-GV	0050012447	Marathonweg - Vlaardingen
15-5-2017	1704020-01	08-NVT-7-OEV001	23,00	41-32-GV	0050012447	Marathonweg - Vlaardingen
15-5-2017	1704020-01	08-NVT-7-OEV001	23,00	41-32-GV	0050012447	Marathonweg - Vlaardingen
15-5-2017	1704020-01	08-NVT-7-OEV001	23,00	41-32-GV	0050012447	Marathonweg - Vlaardingen
15-5-2017	1704020-01	08-NVT-7-OEV001	23,00	41-32-GV	0050012447	Marathonweg - Vlaardingen
15-5-2017	1704020-01	08-NVT-7-OEV001	23,00	41-32-GV	0050012447	Marathonweg - Vlaardingen
15-5-2017	1704020-01	08-NVT-7-OEV001	23,00	41-32-GV	0050012447	Marathonweg - Vlaardingen
15-5-2017	1704020-01	08-NVT-7-OEV001	23,00	41-32-GV	0050012447	Marathonweg - Vlaardingen
15-5-2017	1704020-01	08-NVT-7-OEV001	23,00	41-32-GV	0050012447	Marathonweg - Vlaardingen
15-5-2017	1704020-01	08-NVT-7-OEV001	23,00	41-32-GV	0050012447	Marathonweg - Vlaardingen
15-5-2017	1704020-01	08-NVT-7-OEV001	23,00	41-32-GV	0050012447	Marathonweg - Vlaardingen
15-5-2017	1704020-01	08-NVT-7-OEV001	23,00	41-32-GV	0050012447	Marathonweg - Vlaardingen
15-5-2017	1704020-01	08-NVT-7-OEV001	23,00	41-32-GV	0050012447	Marathonweg - Vlaardingen
15-5-2017	1704020-01	08-NVT-7-OEV001	23,00	41-32-GV	0050012447	Marathonweg - Vlaardingen
15-5-2017	1704020-01	08-NVT-7-OEV001	23,00	41-32-GV	0050012447	Marathonweg - Vlaardingen
15-5-2017	1704020-01	08-NVT-7-OEV001	23,00	41-32-GV	0050012447	Marathonweg - Vlaardingen
15-5-2017	1704020-01	08-NVT-7-OEV001	23,00	41-32-GV	0050012447	Marathonweg - Vlaardingen
15-5-2017	1704020-01	08-NVT-7-OEV001	23,00	41-32-GV	0050012447	Marathonweg - Vlaardingen
15-5-2017	1704020-01	08-NVT-7-OEV001	23,00	41-32-GV	0050012447	Marathonweg - Vlaardingen
15-5-2017	1704020-01	08-NVT-7-OEV001	23,00	41-32-GV	0050012447	Marathonweg - Vlaardingen
15-5-2017	1704020-01	08-NVT-7-OEV001	23,00	41-32-GV	0050012447	Marathonweg - Vlaardingen
15-5-2017	1704020-01	08-NVT-7-OEV001	23,00	41-32-GV	0050012447	Marathonweg - Vlaardingen
15-5-2017	1704020-01	08-NVT-7-OEV001	23,00	46-BBR-3	0050012446	Marathonweg - Vlaardingen
15-5-2017	1704020-01	08-NVT-7-OEV001	23,00	46-BBR-3	0050012446	Marathonweg - Vlaardingen
15-5-2017	1704020-01	08-NVT-7-OEV001	23,00	46-BBR-3	0050012446	Marathonweg - Vlaardingen
15-5-2017	1704020-01	08-NVT-7-OEV001	23,00	46-BBR-3	0050012446	Marathonweg - Vlaardingen
15-5-2017	1704020-01	08-NVT-7-OEV001	23,00	74-28-GV	0050012449	Marathonweg - Vlaardingen
15-5-2017	1704020-01	08-NVT-7-OEV001	23,00	74-28-GV	0050012449	Marathonweg - Vlaardingen
15-5-2017	1704020-01	08-NVT-7-OEV001	23,00	74-28-GV	0050012449	Marathonweg - Vlaardingen
15-5-2017	1704020-01	08-NVT-7-OEV001	23,00	74-28-GV	0050012449	Marathonweg - Vlaardingen
15-5-2017	1704020-01	08-NVT-7-OEV001	23,00	74-28-GV	0050012449	Marathonweg - Vlaardingen
15-5-2017	1704020-01	08-NVT-7-OEV001	23,00	74-28-GV	0050012449	Marathonweg - Vlaardingen
15-5-2017	1704020-01	08-NVT-7-OEV001	23,00	74-28-GV	0050012449	Marathonweg - Vlaardingen
15-5-2017	1704020-01	08-NVT-7-OEV001	23,00	74-28-GV	0050012449	Marathonweg - Vlaardingen
15-5-2017	1704020-01	08-NVT-7-OEV001	23,00	74-28-GV	0050012449	Marathonweg - Vlaardingen
15-5-2017	1704020-01	08-NVT-7-OEV001	23,00	74-28-GV	0050012449	Marathonweg - Vlaardingen
15-5-2017	1704020-01	08-NVT-7-OEV001	23,00	74-28-GV	0050012449	Marathonweg - Vlaardingen
15-5-2017	1704020-01	08-NVT-7-OEV001	23,00	74-28-GV	0050012449	Marathonweg - Vlaardingen
15-5-2017	1704020-01	08-NVT-7-OEV001	23,00	74-28-GV	0050012449	Marathonweg - Vlaardingen
15-5-2017	1704020-01	08-NVT-7-OEV001	23,00	74-28-GV	0050012449	Marathonweg - Vlaardingen
15-5-2017	1704020-01	08-NVT-7-OEV001	23,00	74-28-GV	0050012449	Marathonweg - Vlaardingen
15-5-2017	1704020-01	08-NVT-7-OEV001	23,00	74-28-GV	0050012449	Marathonweg - Vlaardingen
15-5-2017	1704020-01	08-NVT-7-OEV001	23,00	74-28-GV	0050012449	Marathonweg - Vlaardingen
15-5-2017	1704020-01	08-NVT-7-OEV001	23,00	74-28-GV	0050012449	Marathonweg - Vlaardingen
15-5-2017	1704020-01	08-NVT-7-OEV001	23,00	74-28-GV	0050012449	Marathonweg - Vlaardingen
15-5-2017	1704020-01	08-NVT-7-OEV001	23,00	74-28-GV	0050012449	Marathonweg - Vlaardingen
15-5-2017	1704020-01	08-NVT-7-OEV001	23,00	74-28-GV	0050012449	Marathonweg - Vlaardingen
15-5-2017	1704020-01	08-NVT-7-OEV001	23,00	74-28-GV	0050012449	Marathonweg - Vlaardingen

15-5-2017	1704020-01	08-NVT-7-OEV001	23,00	74-28-GV	0050012449	Marathonweg - Vlaardingen
15-5-2017	1704020-01	08-NVT-7-OEV001	23,00	74-28-GV	0050012449	Marathonweg - Vlaardingen
15-5-2017	1704020-01	08-NVT-7-OEV001	23,00	74-28-GV	0050012449	Marathonweg - Vlaardingen
15-5-2017	1704020-01	08-NVT-7-OEV001	23,00	74-28-GV	0050012449	Marathonweg - Vlaardingen
15-5-2017	1704020-01	08-NVT-7-OEV001	23,00	74-28-GV	0050012449	Marathonweg - Vlaardingen
15-5-2017	1704020-01	08-NVT-7-OEV001	23,00	74-28-GV	0050012449	Marathonweg - Vlaardingen
15-5-2017	1704020-01	08-NVT-7-OEV001	23,00	34-42-GV	0050012448	Marathonweg - Vlaardingen
15-5-2017	1704020-01	08-NVT-7-OEV001	23,00	34-42-GV	0050012448	Marathonweg - Vlaardingen
15-5-2017	1704020-01	08-NVT-7-OEV001	23,00	34-42-GV	0050012448	Marathonweg - Vlaardingen
15-5-2017	1704020-01	08-NVT-7-OEV001	23,00	34-42-GV	0050012448	Marathonweg - Vlaardingen
15-5-2017	1704020-01	08-NVT-7-OEV001	23,00	34-42-GV	0050012448	Marathonweg - Vlaardingen
15-5-2017	1704020-01	08-NVT-7-OEV001	23,00	34-42-GV	0050012448	Marathonweg - Vlaardingen
15-5-2017	1704020-01	08-NVT-7-OEV001	23,00	34-42-GV	0050012448	Marathonweg - Vlaardingen
15-5-2017	1704020-01	08-NVT-7-OEV001	23,00	34-42-GV	0050012448	Marathonweg - Vlaardingen
15-5-2017	1704020-01	08-NVT-7-OEV001	23,00	34-42-GV	0050012448	Marathonweg - Vlaardingen
15-5-2017	1704020-01	08-NVT-7-OEV001	23,00	34-42-GV	0050012448	Marathonweg - Vlaardingen
15-5-2017	1704020-01	08-NVT-7-OEV001	23,00	34-42-GV	0050012448	Marathonweg - Vlaardingen
15-5-2017	1704020-01	08-NVT-7-OEV001	23,00	34-42-GV	0050012448	Marathonweg - Vlaardingen
15-5-2017	1704020-01	08-NVT-7-OEV001	23,00	34-42-GV	0050012448	Marathonweg - Vlaardingen
15-5-2017	1704020-01	08-NVT-7-OEV001	23,00	34-42-GV	0050012448	Marathonweg - Vlaardingen
15-5-2017	1704020-01	08-NVT-7-OEV001	23,00	34-42-GV	0050012448	Marathonweg - Vlaardingen
15-5-2017	1704020-01	08-NVT-7-OEV001	23,00	34-42-GV	0050012448	Marathonweg - Vlaardingen
15-5-2017	1704020-01	08-NVT-7-OEV001	23,00	34-42-GV	0050012448	Marathonweg - Vlaardingen
15-5-2017	1704020-01	08-NVT-7-OEV001	23,00	34-42-GV	0050012448	Marathonweg - Vlaardingen
15-5-2017	1704020-01	08-NVT-7-OEV001	23,00	34-42-GV	0050012448	Marathonweg - Vlaardingen
15-5-2017	1704020-01	08-NVT-7-OEV001	23,00	34-42-GV	0050012448	Marathonweg - Vlaardingen
15-5-2017	1704020-01	08-NVT-7-OEV001	23,00	34-42-GV	0050012448	Marathonweg - Vlaardingen
15-5-2017	1704020-01	08-NVT-7-OEV001	23,00	34-42-GV	0050012448	Marathonweg - Vlaardingen
15-5-2017	1704020-01	08-NVT-7-OEV001	23,00	34-42-GV	0050012448	Marathonweg - Vlaardingen
16-5-2017	1704020-01	08-NVT-7-OEV001	23,00	BV-ZZ-27	0050012454	Marathonweg - Vlaardingen
16-5-2017	1704020-01	08-NVT-7-OEV001	23,00	BV-ZZ-27	0050012454	Marathonweg - Vlaardingen
16-5-2017	1704020-01	08-NVT-7-OEV001	23,00	BV-ZZ-27	0050012454	Marathonweg - Vlaardingen
16-5-2017	1704020-01	08-NVT-7-OEV001	23,00	BV-ZZ-27	0050012454	Marathonweg - Vlaardingen
16-5-2017	1704020-01	08-NVT-7-OEV001	23,00	BV-ZZ-27	0050012454	Marathonweg - Vlaardingen
16-5-2017	1704020-01	08-NVT-7-OEV001	23,00	BV-ZZ-27	0050012454	Marathonweg - Vlaardingen
16-5-2017	1704020-01	08-NVT-7-OEV001	23,00	BV-ZZ-27	0050012454	Marathonweg - Vlaardingen
16-5-2017	1704020-01	08-NVT-7-OEV001	23,00	BV-ZZ-27	0050012454	Marathonweg - Vlaardingen
16-5-2017	1704020-01	08-NVT-7-OEV001	23,00	BV-ZZ-27	0050012454	Marathonweg - Vlaardingen
16-5-2017	1704020-01	08-NVT-7-OEV001	23,00	BV-ZZ-27	0050012454	Marathonweg - Vlaardingen
16-5-2017	1704020-01	08-NVT-7-OEV001	23,00	BV-ZZ-27	0050012454	Marathonweg - Vlaardingen
16-5-2017	1704020-01	08-NVT-7-OEV001	23,00	BV-ZZ-27	0050012454	Marathonweg - Vlaardingen
16-5-2017	1704020-01	08-NVT-7-OEV001	23,00	BV-ZZ-27	0050012454	Marathonweg - Vlaardingen
16-5-2017	1704020-01	08-NVT-7-OEV001	23,00	BV-ZZ-27	0050012454	Marathonweg - Vlaardingen
16-5-2017	1704020-01	08-NVT-7-OEV001	23,00	BV-ZZ-27	0050012454	Marathonweg - Vlaardingen
16-5-2017	1704020-01	08-NVT-7-OEV001	23,00	41-32-GV	0050012451	Marathonweg - Vlaardingen
16-5-2017	1704020-01	08-NVT-7-OEV001	23,00	41-32-GV	0050012451	Marathonweg - Vlaardingen
16-5-2017	1704020-01	08-NVT-7-OEV001	23,00	41-32-GV	0050012451	Marathonweg - Vlaardingen
16-5-2017	1704020-01	08-NVT-7-OEV001	23,00	41-32-GV	0050012451	Marathonweg - Vlaardingen
16-5-2017	1704020-01	08-NVT-7-OEV001	23,00	41-32-GV	0050012451	Marathonweg - Vlaardingen
16-5-2017	1704020-01	08-NVT-7-OEV001	23,00	41-32-GV	0050012451	Marathonweg - Vlaardingen
16-5-2017	1704020-01	08-NVT-7-OEV001	23,00	41-32-GV	0050012451	Marathonweg - Vlaardingen
16-5-2017	1704020-01	08-NVT-7-OEV001	23,00	41-32-GV	0050012451	Marathonweg - Vlaardingen
16-5-2017	1704020-01	08-NVT-7-OEV001	23,00	41-32-GV	0050012451	Marathonweg - Vlaardingen
16-5-2017	1704020-01	08-NVT-7-OEV001	23,00	41-32-GV	0050012451	Marathonweg - Vlaardingen
16-5-2017	1704020-01	08-NVT-7-OEV001	23,00	41-32-GV	0050012451	Marathonweg - Vlaardingen
16-5-2017	1704020-01	08-NVT-7-OEV001	23,00	41-32-GV	0050012451	Marathonweg - Vlaardingen
16-5-2017	1704020-01	08-NVT-7-OEV001	23,00	41-32-GV	0050012451	Marathonweg - Vlaardingen
16-5-2017	1704020-01	08-NVT-7-OEV001	23,00	41-32-GV	0050012451	Marathonweg - Vlaardingen
16-5-2017	1704020-01	08-NVT-7-OEV001	23,00	41-32-GV	0050012451	Marathonweg - Vlaardingen
16-5-2017	1704020-01	08-NVT-7-OEV001	23,00	41-32-GV	0050012451	Marathonweg - Vlaardingen
16-5-2017	1704020-01	08-NVT-7-OEV001	23,00	41-32-GV	0050012451	Marathonweg - Vlaardingen

16-5-2017	1704020-01	08-NVT-7-OEV001	23,00	41-32-GV	0050012451	Marathonweg - Vlaardingen
16-5-2017	1704020-01	08-NVT-7-OEV001	23,00	41-32-GV	0050012451	Marathonweg - Vlaardingen
16-5-2017	1704020-01	08-NVT-7-OEV001	23,00	41-32-GV	0050012451	Marathonweg - Vlaardingen
16-5-2017	1704020-01	08-NVT-7-OEV001	23,00	41-32-GV	0050012451	Marathonweg - Vlaardingen
16-5-2017	1704020-01	08-NVT-7-OEV001	23,00	41-32-GV	0050012451	Marathonweg - Vlaardingen
16-5-2017	1704020-01	08-NVT-7-OEV001	23,00	41-32-GV	0050012451	Marathonweg - Vlaardingen
16-5-2017	1704020-01	08-NVT-7-OEV001	23,00	41-32-GV	0050012451	Marathonweg - Vlaardingen
16-5-2017	1704020-01	08-NVT-7-OEV001	23,00	41-32-GV	0050012451	Marathonweg - Vlaardingen
16-5-2017	1704020-01	08-NVT-7-OEV001	23,00	41-32-GV	0050012451	Marathonweg - Vlaardingen
16-5-2017	1704020-01	08-NVT-7-OEV001	23,00	41-32-GV	0050012451	Marathonweg - Vlaardingen
16-5-2017	1704020-01	08-NVT-7-OEV001	23,00	34-42-GV	0050012452	Marathonweg - Vlaardingen
16-5-2017	1704020-01	08-NVT-7-OEV001	23,00	34-42-GV	0050012452	Marathonweg - Vlaardingen
16-5-2017	1704020-01	08-NVT-7-OEV001	23,00	34-42-GV	0050012452	Marathonweg - Vlaardingen
16-5-2017	1704020-01	08-NVT-7-OEV001	23,00	34-42-GV	0050012452	Marathonweg - Vlaardingen
16-5-2017	1704020-01	08-NVT-7-OEV001	23,00	34-42-GV	0050012452	Marathonweg - Vlaardingen
16-5-2017	1704020-01	08-NVT-7-OEV001	23,00	34-42-GV	0050012452	Marathonweg - Vlaardingen
16-5-2017	1704020-01	08-NVT-7-OEV001	23,00	34-42-GV	0050012452	Marathonweg - Vlaardingen
16-5-2017	1704020-01	08-NVT-7-OEV001	23,00	34-42-GV	0050012452	Marathonweg - Vlaardingen
16-5-2017	1704020-01	08-NVT-7-OEV001	23,00	34-42-GV	0050012452	Marathonweg - Vlaardingen
16-5-2017	1704020-01	08-NVT-7-OEV001	23,00	34-42-GV	0050012452	Marathonweg - Vlaardingen
16-5-2017	1704020-01	08-NVT-7-OEV001	23,00	34-42-GV	0050012452	Marathonweg - Vlaardingen
16-5-2017	1704020-01	08-NVT-7-OEV001	23,00	34-42-GV	0050012452	Marathonweg - Vlaardingen
16-5-2017	1704020-01	08-NVT-7-OEV001	23,00	34-42-GV	0050012452	Marathonweg - Vlaardingen
16-5-2017	1704020-01	08-NVT-7-OEV001	23,00	34-42-GV	0050012452	Marathonweg - Vlaardingen
16-5-2017	1704020-01	08-NVT-7-OEV001	23,00	34-42-GV	0050012452	Marathonweg - Vlaardingen
16-5-2017	1704020-01	08-NVT-7-OEV001	23,00	34-42-GV	0050012452	Marathonweg - Vlaardingen
16-5-2017	1704020-01	08-NVT-7-OEV001	23,00	34-42-GV	0050012452	Marathonweg - Vlaardingen
16-5-2017	1704020-01	08-NVT-7-OEV001	23,00	34-42-GV	0050012452	Marathonweg - Vlaardingen
16-5-2017	1704020-01	08-NVT-7-OEV001	23,00	34-42-GV	0050012452	Marathonweg - Vlaardingen
16-5-2017	1704020-01	08-NVT-7-OEV001	23,00	34-42-GV	0050012452	Marathonweg - Vlaardingen
16-5-2017	1704020-01	08-NVT-7-OEV001	23,00	34-42-GV	0050012452	Marathonweg - Vlaardingen
16-5-2017	1704020-01	08-NVT-7-OEV001	23,00	34-42-GV	0050012452	Marathonweg - Vlaardingen
16-5-2017	1704020-01	08-NVT-7-OEV001	23,00	34-42-GV	0050012452	Marathonweg - Vlaardingen
16-5-2017	1704020-01	08-NVT-7-OEV001	23,00	34-42-GV	0050012452	Marathonweg - Vlaardingen
16-5-2017	1704020-01	08-NVT-7-OEV001	23,00	34-42-GV	0050012452	Marathonweg - Vlaardingen
16-5-2017	1704020-01	08-NVT-7-OEV001	23,00	34-42-GV	0050012452	Marathonweg - Vlaardingen
16-5-2017	1704020-01	08-NVT-7-OEV001	23,00	34-42-GV	0050012452	Marathonweg - Vlaardingen
16-5-2017	1704020-01	08-NVT-7-OEV001	23,00	34-42-GV	0050012452	Marathonweg - Vlaardingen
16-5-2017	1704020-01	08-NVT-7-OEV001	23,00	34-42-GV	0050012452	Marathonweg - Vlaardingen
16-5-2017	1704020-01	08-NVT-7-OEV001	23,00	34-42-GV	0050012452	Marathonweg - Vlaardingen
16-5-2017	1704020-01	08-NVT-7-OEV001	23,00	34-42-GV	0050012452	Marathonweg - Vlaardingen
16-5-2017	1704020-01	08-NVT-7-OEV001	23,00	34-42-GV	0050012452	Marathonweg - Vlaardingen
16-5-2017	1704020-01	08-NVT-7-OEV001	23,00	34-42-GV	0050012452	Marathonweg - Vlaardingen
16-5-2017	1704020-01	08-NVT-7-OEV001	23,00	34-42-GV	0050012452	Marathonweg - Vlaardingen
16-5-2017	1704020-01	08-NVT-7-OEV001	23,00	34-42-GV	0050012452	Marathonweg - Vlaardingen
16-5-2017	1704020-01	08-NVT-7-OEV001	23,00	34-42-GV	0050012452	Marathonweg - Vlaardingen
16-5-2017	1704020-01	08-NVT-7-OEV001	23,00	34-42-GV	0050012452	Marathonweg - Vlaardingen
16-5-2017	1704020-01	08-NVT-7-OEV001	23,00	34-42-GV	0050012452	Marathonweg - Vlaardingen
16-5-2017	1704020-01	08-NVT-7-OEV001	23,00	34-42-GV	0050012452	Marathonweg - Vlaardingen
16-5-2017	1704020-01	08-NVT-7-OEV001	23,00	74-28-GV	0050012450	Marathonweg - Vlaardingen
16-5-2017	1704020-01	08-NVT-7-OEV001	23,00	74-28-GV	0050012450	Marathonweg - Vlaardingen
16-5-2017	1704020-01	08-NVT-7-OEV001	23,00	74-28-GV	0050012450	Marathonweg - Vlaardingen
16-5-2017	1704020-01	08-NVT-7-OEV001	23,00	74-28-GV	0050012450	Marathonweg - Vlaardingen
16-5-2017	1704020-01	08-NVT-7-OEV001	23,00	74-28-GV	0050012450	Marathonweg - Vlaardingen
16-5-2017	1704020-01	08-NVT-7-OEV001	23,00	74-28-GV	0050012450	Marathonweg - Vlaardingen
16-5-2017	1704020-01	08-NVT-7-OEV001	23,00	74-28-GV	0050012450	Marathonweg - Vlaardingen
16-5-2017	1704020-01	08-NVT-7-OEV001	23,00	74-28-GV	0050012450	Marathonweg - Vlaardingen
16-5-2017	1704020-01	08-NVT-7-OEV001	23,00	74-28-GV	0050012450	Marathonweg - Vlaardingen
16-5-2017	1704020-01	08-NVT-7-OEV001	23,00	74-28-GV	0050012450	Marathonweg - Vlaardingen
16-5-2017	1704020-01	08-NVT-7-OEV001	23,00	74-28-GV	0050012450	Marathonweg - Vlaardingen
16-5-2017	1704020-01	08-NVT-7-OEV001	23,00	74-28-GV	0050012450	Marathonweg - Vlaardingen
16-5-2017	1704020-01	08-NVT-7-OEV001	23,00	74-28-GV	0050012450	Marathonweg - Vlaardingen
16-5-2017	1704020-01	08-NVT-7-OEV001	23,00	74-28-GV	0050012450	Marathonweg - Vlaardingen
16-5-2017	1704020-01	08-NVT-7-OEV001	23,00	74-28-GV	0050012450	Marathonweg - Vlaardingen
16-5-2017	1704020-01	08-NVT-7-OEV001	23,00	74-28-GV	0050012450	Marathonweg - Vlaardingen
16-5-2017	1704020-01	08-NVT-7-OEV001	23,00	74-28-GV	0050012450	Marathonweg - Vlaardingen
16-5-2017	1704020-01	08-NVT-7-OEV001	23,00	74-28-GV	0050012450	Marathonweg - Vlaardingen
16-5-2017	1704020-01	08-NVT-7-OEV001	23,00	74-28-GV	0050012450	Marathonweg - Vlaardingen
16-5-2017	1704020-01	08-NVT-7-OEV001	23,00	74-28-GV	0050012450	Marathonweg - Vlaardingen
16-5-2017	1704020-01	08-NVT-7-OEV001	23,00	74-28-GV	0050012450	Marathonweg - Vlaardingen
16-5-2017	1704020-01	08-NVT-7-OEV001	23,00	74-28-GV	0050012450	Marathonweg - Vlaardingen
16-5-2017	1704020-01	08-NVT-7-OEV001	23,00	74-28-GV	0050012450	Marathonweg - Vlaardingen
16-5-2017	1704020-01	08-NVT-7-OEV001	23,00	74-28-GV	0050012450	Marathonweg - Vlaardingen
16-5-2017	1704020-01	08-NVT-7-OEV001	23,00	74-28-GV	0050012450	Marathonweg - Vlaardingen
16-5-2017	1704020-01	08-NVT-7-OEV001	23,00	74-28-GV	0050012450	Marathonweg - Vlaardingen
16-5-2017	1704020-01	08-NVT-7-OEV001	23,00	74-28-GV	0050012450	Marathonweg - Vlaardingen
16-5-2017	1704020-01	08-NVT-7-OEV001	23,00	74-28-GV	0050012450	Marathonweg - Vlaardingen
16-5-2017	1704020-01	08-NVT-7-OEV001	23,00	74-28-GV	0050012450	Marathonweg - Vlaardingen
16-5-2017	1704020-01	08-NVT-7-OEV001	23,00	74-28-GV	0050012450	Marathonweg - Vlaardingen
16-5-2017	1704020-01	08-NVT-7-OEV001	23,00	74-28-GV	0050012450	Marathonweg - Vlaardingen
16-5-2017	1704020-01	08-NVT-7-OEV001	23,00	74-28-GV	0050012450	Marathonweg - Vlaardingen
16-5-2017	1704020-01	08-NVT-7-OEV001	23,00	74-28-GV	0050012450	Marathonweg - Vlaardingen
16-5-2017	1704020-01	08-NVT-7-OEV001	23,00	74-28-GV	0050012450	Marathonweg - Vlaardingen
16-5-2017	1704020-01	08-NVT-7-OEV001	23,00	74-28-GV	0050012450	Marathonweg - Vlaardingen
16-5-2017	1704020-01	08-NVT-7-OEV001	23,00	74-28-GV	0050012450	Marathonweg - Vlaardingen
16-5-2017	1704020-01	08-NVT-7-OEV001	23,00	74-28-GV	0050012450	Marathonweg - Vlaardingen
16-5-2017	1704020-01	08-NVT-7-OEV001	23,00	74-28-GV	0050012450	Marathonweg - Vlaardingen
16-5-2017	1704020-01	08-NVT-7-OEV001	23,00	74-28-GV	0050012450	Marathonweg - Vlaardingen
16-5-2017	1704020-01	08-NVT-7-OEV001	23,00	74-28-GV	0050012450	Marathonweg - Vlaardingen
16-5-2017	1704020-01	08-NVT-7-OEV001	23,00	74-28-GV	0050012450	Marathonweg - Vlaardingen
16-5-2017	1704020-01	08-NVT-7-OEV001	23,00	74-28-GV	0050012450	Marathonweg - Vlaardingen
16-5-2017	1704020-01	08-NVT-7-OEV001	23,00	74-28-GV	0050012450	Marathonweg - Vlaardingen
16-5-2017	1704020-01	08-NVT-7-OEV001	23,00	74-28-GV	0050012450	Marathonweg - Vlaardingen
16-5-2017	1704020-01	08-NVT-7-OEV001	23,00	46-BBR-3	0050012453	Marathonweg - Vlaardingen
16-5-2017	1704020-01	08-NVT-7-OEV001	23,00	46-BBR-3	0050012453	Marathonweg - Vlaardingen

16-5-2017	1704020-01	08-NVT-7-OEV001	23,00	46-BBR-3	0050012453	Marathonweg - Vlaardingen

17-5-2017	1704020-01	08-NVT-7-OEV001	23,00	34-42-GV	0050012455	Marathonweg - Vlaardingen
17-5-2017	1704020-01	08-NVT-7-OEV001	23,00	34-42-GV	0050012455	Marathonweg - Vlaardingen
17-5-2017	1704020-01	08-NVT-7-OEV001	23,00	34-42-GV	0050012455	Marathonweg - Vlaardingen
17-5-2017	1704020-01	08-NVT-7-OEV001	23,00	34-42-GV	0050012455	Marathonweg - Vlaardingen
17-5-2017	1704020-01	08-NVT-7-OEV001	23,00	34-42-GV	0050012455	Marathonweg - Vlaardingen
17-5-2017	1704020-01	08-NVT-7-OEV001	23,00	34-42-GV	0050012455	Marathonweg - Vlaardingen
17-5-2017	1704020-01	08-NVT-7-OEV001	23,00	34-42-GV	0050012455	Marathonweg - Vlaardingen
17-5-2017	1704020-01	08-NVT-7-OEV001	23,00	34-42-GV	0050012455	Marathonweg - Vlaardingen
17-5-2017	1704020-01	08-NVT-7-OEV001	23,00	34-42-GV	0050012455	Marathonweg - Vlaardingen
17-5-2017	1704020-01	08-NVT-7-OEV001	23,00	34-42-GV	0050012455	Marathonweg - Vlaardingen
17-5-2017	1704020-01	08-NVT-7-OEV001	23,00	46-BBR-3	0050012458	Marathonweg - Vlaardingen
17-5-2017	1704020-01	08-NVT-7-OEV001	23,00	46-BBR-3	0050012458	Marathonweg - Vlaardingen
17-5-2017	1704020-01	08-NVT-7-OEV001	23,00	46-BBR-3	0050012458	Marathonweg - Vlaardingen
17-5-2017	1704020-01	08-NVT-7-OEV001	23,00	46-BBR-3	0050012458	Marathonweg - Vlaardingen
17-5-2017	1704020-01	08-NVT-7-OEV001	23,00	46-BBR-3	0050012458	Marathonweg - Vlaardingen
17-5-2017	1704020-01	08-NVT-7-OEV001	23,00	46-BBR-3	0050012458	Marathonweg - Vlaardingen
17-5-2017	1704020-01	08-NVT-7-OEV001	23,00	46-BBR-3	0050012458	Marathonweg - Vlaardingen
17-5-2017	1704020-01	08-NVT-7-OEV001	23,00	46-BBR-3	0050012458	Marathonweg - Vlaardingen
17-5-2017	1704020-01	08-NVT-7-OEV001	23,00	BV-ZZ-27	0050012459	Marathonweg - Vlaardingen
17-5-2017	1704020-01	08-NVT-7-OEV001	23,00	BV-ZZ-27	0050012459	Marathonweg - Vlaardingen
17-5-2017	1704020-01	08-NVT-7-OEV001	23,00	BV-ZZ-27	0050012459	Marathonweg - Vlaardingen
17-5-2017	1704020-01	08-NVT-7-OEV001	23,00	BV-ZZ-27	0050012459	Marathonweg - Vlaardingen
17-5-2017	1704020-01	08-NVT-7-OEV001	23,00	BV-ZZ-27	0050012459	Marathonweg - Vlaardingen
17-5-2017	1704020-01	08-NVT-7-OEV001	23,00	BV-ZZ-27	0050012459	Marathonweg - Vlaardingen
18-5-2017	1704020-01	08-NVT-7-OEV001	23,00	34-42-GV	0050012461	Marathonweg - Vlaardingen
18-5-2017	1704020-01	08-NVT-7-OEV001	23,00	34-42-GV	0050012434	Marathonweg - Vlaardingen
18-5-2017	1704020-01	08-NVT-7-OEV001	23,00	34-42-GV	0050012434	Marathonweg - Vlaardingen
18-5-2017	1704020-01	08-NVT-7-OEV001	23,00	34-42-GV	0050012434	Marathonweg - Vlaardingen
18-5-2017	1704020-01	08-NVT-7-OEV001	23,00	34-42-GV	0050012434	Marathonweg - Vlaardingen
18-5-2017	1704020-01	08-NVT-7-OEV001	23,00	34-42-GV	0050012434	Marathonweg - Vlaardingen
18-5-2017	1704020-01	08-NVT-7-OEV001	23,00	34-42-GV	0050012434	Marathonweg - Vlaardingen
18-5-2017	1704020-01	08-NVT-7-OEV001	23,00	34-42-GV	0050012434	Marathonweg - Vlaardingen
18-5-2017	1704020-01	08-NVT-7-OEV001	23,00	34-42-GV	0050012434	Marathonweg - Vlaardingen
18-5-2017	1704020-01	08-NVT-7-OEV001	23,00	34-42-GV	0050012434	Marathonweg - Vlaardingen
18-5-2017	1704020-01	08-NVT-7-OEV001	23,00	34-42-GV	0050012434	Marathonweg - Vlaardingen
18-5-2017	1704020-01	08-NVT-7-OEV001	23,00	34-42-GV	0050012434	Marathonweg - Vlaardingen
18-5-2017	1704020-01	08-NVT-7-OEV001	23,00	34-42-GV	0050012434	Marathonweg - Vlaardingen
18-5-2017	1704020-01	08-NVT-7-OEV001	23,00	34-42-GV	0050012434	Marathonweg - Vlaardingen
18-5-2017	1704020-01	08-NVT-7-OEV001	23,00	74-28-GV	0050012460	Marathonweg - Vlaardingen
7-6-2017	1704020-01	08-NVT-7-OEV001	23,00	46-BBR-3	BC 10552022	Marathonweg - Vlaardingen
7-6-2017	1704020-01	08-NVT-7-OEV001	23,00	46-BBR-3	BC 10552022	Marathonweg - Vlaardingen
7-6-2017	1704020-01	08-NVT-7-OEV001	23,00	46-BBR-3	BC 10552022	Marathonweg - Vlaardingen
7-6-2017	1704020-01	08-NVT-7-OEV001	23,00	46-BBR-3	BC 10552022	Marathonweg - Vlaardingen
7-6-2017	1704020-01	08-NVT-7-OEV001	23,00	46-BBR-3	BC 10552022	Marathonweg - Vlaardingen
7-6-2017	1704020-01	08-NVT-7-OEV001	23,00	46-BBR-3	BC 10552022	Marathonweg - Vlaardingen
7-6-2017	1704020-01	08-NVT-7-OEV001	23,00	46-BBR-3	BC 10552022	Marathonweg - Vlaardingen
7-6-2017	1704020-01	08-NVT-7-OEV001	23,00	46-BBR-3	BC 10552022	Marathonweg - Vlaardingen
7-6-2017	1704020-01	08-NVT-7-OEV001	23,00	46-BBR-3	BC 10552022	Marathonweg - Vlaardingen
7-6-2017	1704020-01	08-NVT-7-OEV001	23,00	46-BBR-3	BC 10552022	Marathonweg - Vlaardingen
7-6-2017	1704020-01	08-NVT-7-OEV001	23,00	46-BBR-3	BC 10552022	Marathonweg - Vlaardingen
7-6-2017	1704020-01	08-NVT-7-OEV001	23,00	46-BBR-3	BC 10552022	Marathonweg - Vlaardingen
7-6-2017	1704020-01	08-NVT-7-OEV001	23,00	46-BBR-3	BC 10552022	Marathonweg - Vlaardingen
8-6-2017	1704020-01	08-NVT-7-OEV001	23,00	46-BBR-3	0050012496	Marathonweg - Vlaardingen
8-6-2017	1704020-01	08-NVT-7-OEV001	23,00	46-BBR-3	0050012496	Marathonweg - Vlaardingen
8-6-2017	1704020-01	08-NVT-7-OEV001	23,00	46-BBR-3	0050012496	Marathonweg - Vlaardingen
8-6-2017	1704020-01	08-NVT-7-OEV001	23,00	46-BBR-3	0050012496	Marathonweg - Vlaardingen
8-6-2017	1704020-01	08-NVT-7-OEV001	23,00	46-BBR-3	0050012496	Marathonweg - Vlaardingen
8-6-2017	1704020-01	08-NVT-7-OEV001	23,00	46-BBR-3	0050012496	Marathonweg - Vlaardingen
8-6-2017	1704020-01	08-NVT-7-OEV001	23,00	46-BBR-3	0050012496	Marathonweg - Vlaardingen
8-6-2017	1704020-01	08-NVT-7-OEV001	23,00	46-BBR-3	0050012496	Marathonweg - Vlaardingen

8-6-2017	1704020-01	08-NVT-7-OEV001	23,00	74-28-GV	0050012494	Marathonweg - Vlaardingen
8-6-2017	1704020-01	08-NVT-7-OEV001	23,00	74-28-GV	0050012494	Marathonweg - Vlaardingen
8-6-2017	1704020-01	08-NVT-7-OEV001	23,00	74-28-GV	0050012494	Marathonweg - Vlaardingen
8-6-2017	1704020-01	08-NVT-7-OEV001	23,00	74-28-GV	0050012494	Marathonweg - Vlaardingen
8-6-2017	1704020-01	08-NVT-7-OEV001	23,00	74-28-GV	0050012494	Marathonweg - Vlaardingen
8-6-2017	1704020-01	08-NVT-7-OEV001	23,00	74-28-GV	0050012494	Marathonweg - Vlaardingen
9-6-2017	1704020-01	08-NVT-7-OEV001	23,00	74-28-GV	0050012492	Marathonweg - Vlaardingen
9-6-2017	1704020-01	08-NVT-7-OEV001	23,00	74-28-GV	0050012492	Marathonweg - Vlaardingen
9-6-2017	1704020-01	08-NVT-7-OEV001	23,00	74-28-GV	0050012492	Marathonweg - Vlaardingen
9-6-2017	1704020-01	08-NVT-7-OEV001	23,00	74-28-GV	0050012492	Marathonweg - Vlaardingen
9-6-2017	1704020-01	08-NVT-7-OEV001	23,00	41-32-GV	0050012495	Marathonweg - Vlaardingen
9-6-2017	1704020-01	08-NVT-7-OEV001	23,00	41-32-GV	0050012495	Marathonweg - Vlaardingen
9-6-2017	1704020-01	08-NVT-7-OEV001	23,00	41-32-GV	0050012495	Marathonweg - Vlaardingen
9-6-2017	1704020-01	08-NVT-7-OEV001	23,00	41-32-GV	0050012495	Marathonweg - Vlaardingen
9-6-2017	1704020-01	08-NVT-7-OEV001	23,00	41-32-GV	0050012495	Marathonweg - Vlaardingen
9-6-2017	1704020-01	08-NVT-7-OEV001	23,00	41-32-GV	0050012495	Marathonweg - Vlaardingen
9-6-2017	1704020-01	08-NVT-7-OEV001	23,00	41-32-GV	0050012495	Marathonweg - Vlaardingen
9-6-2017	1704020-01	08-NVT-7-OEV001	23,00	41-32-GV	0050012495	Marathonweg - Vlaardingen
9-6-2017	1704020-01	08-NVT-7-OEV001	23,00	41-32-GV	0050012495	Marathonweg - Vlaardingen
9-6-2017	1704020-01	08-NVT-7-OEV001	23,00	41-32-GV	0050012495	Marathonweg - Vlaardingen
9-6-2017	1704020-01	08-NVT-7-OEV001	23,00	41-32-GV	0050012495	Marathonweg - Vlaardingen
9-6-2017	1704020-01	08-NVT-7-OEV001	23,00	41-32-GV	0050012495	Marathonweg - Vlaardingen
12-6-2017	1704020-01	08-NVT-7-OEV001	23,00	41-32-GV	0050012491	Marathonweg - Vlaardingen
13-6-2017	1704020-01	08-NVT-7-OEV001	23,00	41-32-GV	0050012485	Marathonweg - Vlaardingen
13-6-2017	1704020-01	08-NVT-7-OEV001	23,00	41-32-GV	0050012485	Marathonweg - Vlaardingen
13-6-2017	1704020-01	08-NVT-7-OEV001	23,00	41-32-GV	0050012485	Marathonweg - Vlaardingen
13-6-2017	1704020-01	08-NVT-7-OEV001	23,00	41-32-GV	0050012485	Marathonweg - Vlaardingen
13-6-2017	1704020-01	08-NVT-7-OEV001	23,00	41-32-GV	0050012485	Marathonweg - Vlaardingen
13-6-2017	1704020-01	08-NVT-7-OEV001	23,00	41-32-GV	0050012485	Marathonweg - Vlaardingen
13-6-2017	1704020-01	08-NVT-7-OEV001	23,00	41-32-GV	0050012485	Marathonweg - Vlaardingen
13-6-2017	1704020-01	08-NVT-7-OEV001	23,00	41-32-GV	0050012485	Marathonweg - Vlaardingen
13-6-2017	1704020-01	08-NVT-7-OEV001	23,00	41-32-GV	0050012485	Marathonweg - Vlaardingen
14-6-2017	1704020-01	08-NVT-7-OEV001	23,00	41-32-GV	0050012476	Marathonweg - Vlaardingen
14-6-2017	1704020-01	08-NVT-7-OEV001	23,00	41-32-GV	0050012476	Marathonweg - Vlaardingen
14-6-2017	1704020-01	08-NVT-7-OEV001	23,00	41-32-GV	0050012476	Marathonweg - Vlaardingen
14-6-2017	1704020-01	08-NVT-7-OEV001	23,00	41-32-GV	0050012476	Marathonweg - Vlaardingen
14-6-2017	1704020-01	08-NVT-7-OEV001	23,00	41-32-GV	0050012476	Marathonweg - Vlaardingen
14-6-2017	1704020-01	08-NVT-7-OEV001	23,00	41-32-GV	0050012476	Marathonweg - Vlaardingen
15-6-2017	1704020-01	08-NVT-7-OEV001	23,00	41-32-GV	0050012493	Marathonweg - Vlaardingen
15-6-2017	1704020-01	08-NVT-7-OEV001	23,00	41-32-GV	0050012493	Marathonweg - Vlaardingen
15-6-2017	1704020-01	08-NVT-7-OEV001	23,00	41-32-GV	0050012493	Marathonweg - Vlaardingen
15-6-2017	1704020-01	08-NVT-7-OEV001	23,00	41-32-GV	0050012493	Marathonweg - Vlaardingen
15-6-2017	1704020-01	08-NVT-7-OEV001	23,00	41-32-GV	0050012493	Marathonweg - Vlaardingen
15-6-2017	1704020-01	08-NVT-7-OEV001	23,00	41-32-GV	0050012493	Marathonweg - Vlaardingen
15-6-2017	1704020-01	08-NVT-7-OEV001	23,00	41-32-GV	0050012493	Marathonweg - Vlaardingen
19-6-2017	1704020-01	08-NVT-7-OEV001	23,00	74-28-GV	0050012489	Marathonweg - Vlaardingen
19-6-2017	1704020-01	08-NVT-7-OEV001	23,00	74-28-GV	0050012489	Marathonweg - Vlaardingen
19-6-2017	1704020-01	08-NVT-7-OEV001	23,00	74-28-GV	0050012489	Marathonweg - Vlaardingen
19-6-2017	1704020-01	08-NVT-7-OEV001	23,00	74-28-GV	0050012489	Marathonweg - Vlaardingen
19-6-2017	1704020-01	08-NVT-7-OEV001	23,00	74-28-GV	0050012489	Marathonweg - Vlaardingen
19-6-2017	1704020-01	08-NVT-7-OEV001	23,00	74-28-GV	0050012489	Marathonweg - Vlaardingen
19-6-2017	1704020-01	08-NVT-7-OEV001	23,00	74-28-GV	0050012489	Marathonweg - Vlaardingen
19-6-2017	1704020-01	08-NVT-7-OEV001	23,00	74-28-GV	0050012489	Marathonweg - Vlaardingen
19-6-2017	1704020-01	08-NVT-7-OEV001	23,00	74-28-GV	0050012489	Marathonweg - Vlaardingen
19-6-2017	1704020-01	08-NVT-7-OEV001	23,00	74-28-GV	0050012489	Marathonweg - Vlaardingen
19-6-2017	1704020-01	08-NVT-7-OEV001	23,00	74-28-GV	0050012489	Marathonweg - Vlaardingen
19-6-2017	1704020-01	08-NVT-7-OEV001	23,00	74-28-GV	0050012489	Marathonweg - Vlaardingen
19-6-2017	1704020-01	08-NVT-7-OEV001	23,00	41-32-GV	0050012488	Marathonweg - Vlaardingen
19-6-2017	1704020-01	08-NVT-7-OEV001	23,00	41-32-GV	0050012488	Marathonweg - Vlaardingen
19-6-2017	1704020-01	08-NVT-7-OEV001	23,00	41-32-GV	0050012488	Marathonweg - Vlaardingen
19-6-2017	1704020-01	08-NVT-7-OEV001	23,00	41-32-GV	0050012488	Marathonweg - Vlaardingen

19-6-2017	1704020-01	08-NVT-7-OEV001	23,00	41-32-GV	0050012488	Marathonweg - Vlaardingen
19-6-2017	1704020-01	08-NVT-7-OEV001	23,00	41-32-GV	0050012488	Marathonweg - Vlaardingen
19-6-2017	1704020-01	08-NVT-7-OEV001	23,00	41-32-GV	0050012488	Marathonweg - Vlaardingen
19-6-2017	1704020-01	08-NVT-7-OEV001	23,00	41-32-GV	0050012488	Marathonweg - Vlaardingen
19-6-2017	1704020-01	08-NVT-7-OEV001	23,00	41-32-GV	0050012488	Marathonweg - Vlaardingen
19-6-2017	1704020-01	08-NVT-7-OEV001	23,00	41-32-GV	0050012488	Marathonweg - Vlaardingen
19-6-2017	1704020-01	08-NVT-7-OEV001	23,00	41-32-GV	0050012488	Marathonweg - Vlaardingen
19-6-2017	1704020-01	08-NVT-7-OEV001	23,00	41-32-GV	0050012488	Marathonweg - Vlaardingen
19-6-2017	1704020-01	08-NVT-7-OEV001	23,00	41-32-GV	0050012488	Marathonweg - Vlaardingen
20-6-2017	1704020-01	08-NVT-7-OEV001	23,00	74-28-GV	0050012490	Marathonweg - Vlaardingen
20-6-2017	1704020-01	08-NVT-7-OEV001	23,00	74-28-GV	0050012490	Marathonweg - Vlaardingen
20-6-2017	1704020-01	08-NVT-7-OEV001	23,00	74-28-GV	0050012490	Marathonweg - Vlaardingen
20-6-2017	1704020-01	08-NVT-7-OEV001	23,00	74-28-GV	0050012490	Marathonweg - Vlaardingen
20-6-2017	1704020-01	08-NVT-7-OEV001	23,00	74-28-GV	0050012490	Marathonweg - Vlaardingen
20-6-2017	1704020-01	08-NVT-7-OEV001	23,00	74-28-GV	0050012490	Marathonweg - Vlaardingen
20-6-2017	1704020-01	08-NVT-7-OEV001	23,00	74-28-GV	0050012490	Marathonweg - Vlaardingen
20-6-2017	1704020-01	08-NVT-7-OEV001	23,00	74-28-GV	0050012490	Marathonweg - Vlaardingen
20-6-2017	1704020-01	08-NVT-7-OEV001	23,00	74-28-GV	0050012490	Marathonweg - Vlaardingen
20-6-2017	1704020-01	08-NVT-7-OEV001	23,00	41-32-GV	0050012487	Marathonweg - Vlaardingen
20-6-2017	1704020-01	08-NVT-7-OEV001	23,00	41-32-GV	0050012487	Marathonweg - Vlaardingen
20-6-2017	1704020-01	08-NVT-7-OEV001	23,00	41-32-GV	0050012487	Marathonweg - Vlaardingen
20-6-2017	1704020-01	08-NVT-7-OEV001	23,00	41-32-GV	0050012487	Marathonweg - Vlaardingen
20-6-2017	1704020-01	08-NVT-7-OEV001	23,00	41-32-GV	0050012487	Marathonweg - Vlaardingen
20-6-2017	1704020-01	08-NVT-7-OEV001	23,00	41-32-GV	0050012487	Marathonweg - Vlaardingen
20-6-2017	1704020-01	08-NVT-7-OEV001	23,00	41-32-GV	0050012487	Marathonweg - Vlaardingen
20-6-2017	1704020-01	08-NVT-7-OEV001	23,00	41-32-GV	0050012487	Marathonweg - Vlaardingen
22-6-2017	1704020-01	08-NVT-7-OEV001	23,00	74-28-GV	0050012486	Marathonweg - Vlaardingen
22-6-2017	1704020-01	08-NVT-7-OEV001	23,00	74-28-GV	0050012486	Marathonweg - Vlaardingen
22-6-2017	1704020-01	08-NVT-7-OEV001	23,00	74-28-GV	0050012486	Marathonweg - Vlaardingen
22-6-2017	1704020-01	08-NVT-7-OEV001	23,00	74-28-GV	0050012486	Marathonweg - Vlaardingen
22-6-2017	1704020-01	08-NVT-7-OEV001	23,00	74-28-GV	0050012486	Marathonweg - Vlaardingen
22-6-2017	1704020-01	08-NVT-7-OEV001	23,00	74-28-GV	0050012486	Marathonweg - Vlaardingen
22-6-2017	1704020-01	08-NVT-7-OEV001	23,00	74-28-GV	0050012486	Marathonweg - Vlaardingen
22-6-2017	1704020-01	08-NVT-7-OEV001	23,00	74-28-GV	0050012486	Marathonweg - Vlaardingen
22-6-2017	1704020-01	08-NVT-7-OEV001	23,00	74-28-GV	0050012486	Marathonweg - Vlaardingen
22-6-2017	1704020-01	08-NVT-7-OEV001	23,00	74-28-GV	0050012486	Marathonweg - Vlaardingen
22-6-2017	1704020-01	08-NVT-7-OEV001	23,00	74-28-GV	0050012486	Marathonweg - Vlaardingen
22-6-2017	1704020-01	08-NVT-7-OEV001	23,00	74-28-GV	0050012486	Marathonweg - Vlaardingen
22-6-2017	1704020-01	08-NVT-7-OEV001	23,00	41-32-GV	0050012483	Marathonweg - Vlaardingen
22-6-2017	1704020-01	08-NVT-7-OEV001	23,00	41-32-GV	0050012483	Marathonweg - Vlaardingen
22-6-2017	1704020-01	08-NVT-7-OEV001	23,00	41-32-GV	0050012483	Marathonweg - Vlaardingen
22-6-2017	1704020-01	08-NVT-7-OEV001	23,00	41-32-GV	0050012483	Marathonweg - Vlaardingen
22-6-2017	1704020-01	08-NVT-7-OEV001	23,00	41-32-GV	0050012483	Marathonweg - Vlaardingen
22-6-2017	1704020-01	08-NVT-7-OEV001	23,00	41-32-GV	0050012483	Marathonweg - Vlaardingen
22-6-2017	1704020-01	08-NVT-7-OEV001	23,00	41-32-GV	0050012483	Marathonweg - Vlaardingen
22-6-2017	1704020-01	08-NVT-7-OEV001	23,00	41-32-GV	0050012483	Marathonweg - Vlaardingen
22-6-2017	1704020-01	08-NVT-7-OEV001	23,00	41-32-GV	0050012483	Marathonweg - Vlaardingen
22-6-2017	1704020-01	08-NVT-7-OEV001	23,00	41-32-GV	0050012483	Marathonweg - Vlaardingen
22-6-2017	1704020-01	08-NVT-7-OEV001	23,00	41-32-GV	0050012483	Marathonweg - Vlaardingen
22-6-2017	1704020-01	08-NVT-7-OEV001	23,00	41-32-GV	0050012483	Marathonweg - Vlaardingen
22-6-2017	1704020-01	08-NVT-7-OEV001	23,00	41-32-GV	0050012483	Marathonweg - Vlaardingen
22-6-2017	1704020-01	08-NVT-7-OEV001	23,00	41-32-GV	0050012483	Marathonweg - Vlaardingen
23-6-2017	1704020-01	08-NVT-7-OEV001	23,00	41-32-GV	0050012464	Marathonweg - Vlaardingen
23-6-2017	1704020-01	08-NVT-7-OEV001	23,00	41-32-GV	0050012464	Marathonweg - Vlaardingen
23-6-2017	1704020-01	08-NVT-7-OEV001	23,00	41-32-GV	0050012464	Marathonweg - Vlaardingen
23-6-2017	1704020-01	08-NVT-7-OEV001	23,00	41-32-GV	0050012464	Marathonweg - Vlaardingen
23-6-2017	1704020-01	08-NVT-7-OEV001	23,00	41-32-GV	0050012464	Marathonweg - Vlaardingen
23-6-2017	1704020-01	08-NVT-7-OEV001	23,00	41-32-GV	0050012464	Marathonweg - Vlaardingen
23-6-2017	1704020-01	08-NVT-7-OEV001	23,00	74-28-GV	0050012463	Marathonweg - Vlaardingen
23-6-2017	1704020-01	08-NVT-7-OEV001	23,00	74-28-GV	0050012463	Marathonweg - Vlaardingen
23-6-2017	1704020-01	08-NVT-7-OEV001	23,00	74-28-GV	0050012463	Marathonweg - Vlaardingen
23-6-2017	1704020-01	08-NVT-7-OEV001	23,00	74-28-GV	0050012463	Marathonweg - Vlaardingen
23-6-2017	1704020-01	08-NVT-7-OEV001	23,00	74-28-GV	0050012463	Marathonweg - Vlaardingen

23-6-2017	1704020-01	08-NVT-7-OEV001	23,00	74-28-GV	0050012463	Marathonweg - Vlaardingen
23-6-2017	1704020-01	08-NVT-7-OEV001	23,00	74-28-GV	0050012463	Marathonweg - Vlaardingen
23-6-2017	1704020-01	08-NVT-7-OEV001	23,00	74-28-GV	0050012463	Marathonweg - Vlaardingen
26-6-2017	1704020-01	08-NVT-7-OEV001	23,00	74-28-GV	0050012482	Marathonweg - Vlaardingen
26-6-2017	1704020-01	08-NVT-7-OEV001	23,00	74-28-GV	0050012482	Marathonweg - Vlaardingen
26-6-2017	1704020-01	08-NVT-7-OEV001	23,00	74-28-GV	0050012482	Marathonweg - Vlaardingen
26-6-2017	1704020-01	08-NVT-7-OEV001	23,00	74-28-GV	0050012482	Marathonweg - Vlaardingen
26-6-2017	1704020-01	08-NVT-7-OEV001	23,00	74-28-GV	0050012482	Marathonweg - Vlaardingen
26-6-2017	1704020-01	08-NVT-7-OEV001	23,00	74-28-GV	0050012482	Marathonweg - Vlaardingen
26-6-2017	1704020-01	08-NVT-7-OEV001	23,00	74-28-GV	0050012482	Marathonweg - Vlaardingen
26-6-2017	1704020-01	08-NVT-7-OEV001	23,00	74-28-GV	0050012482	Marathonweg - Vlaardingen
26-6-2017	1704020-01	08-NVT-7-OEV001	23,00	74-28-GV	0050012482	Marathonweg - Vlaardingen
26-6-2017	1704020-01	08-NVT-7-OEV001	23,00	74-28-GV	0050012482	Marathonweg - Vlaardingen
26-6-2017	1704020-01	08-NVT-7-OEV001	23,00	74-28-GV	0050012482	Marathonweg - Vlaardingen
26-6-2017	1704020-01	08-NVT-7-OEV001	23,00	41-32-GV	0050012481	Marathonweg - Vlaardingen
26-6-2017	1704020-01	08-NVT-7-OEV001	23,00	41-32-GV	0050012481	Marathonweg - Vlaardingen
26-6-2017	1704020-01	08-NVT-7-OEV001	23,00	41-32-GV	0050012481	Marathonweg - Vlaardingen
26-6-2017	1704020-01	08-NVT-7-OEV001	23,00	41-32-GV	0050012481	Marathonweg - Vlaardingen
26-6-2017	1704020-01	08-NVT-7-OEV001	23,00	41-32-GV	0050012481	Marathonweg - Vlaardingen
26-6-2017	1704020-01	08-NVT-7-OEV001	23,00	41-32-GV	0050012481	Marathonweg - Vlaardingen
26-6-2017	1704020-01	08-NVT-7-OEV001	23,00	41-32-GV	0050012481	Marathonweg - Vlaardingen
26-6-2017	1704020-01	08-NVT-7-OEV001	23,00	41-32-GV	0050012481	Marathonweg - Vlaardingen
26-6-2017	1704020-01	08-NVT-7-OEV001	23,00	41-32-GV	0050012481	Marathonweg - Vlaardingen
29-6-2017	1704020-01	08-NVT-7-OEV001	23,00	74-28-GV	0050012479	Marathonweg - Vlaardingen
29-6-2017	1704020-01	08-NVT-7-OEV001	23,00	74-28-GV	0050012479	Marathonweg - Vlaardingen
3-7-2017	1704020-01	08-NVT-7-OEV001	23,00	74-28-GV	0050012466	Marathonweg - Vlaardingen
3-7-2017	1704020-01	08-NVT-7-OEV001	23,00	74-28-GV	0050012466	Marathonweg - Vlaardingen
3-7-2017	1704020-01	08-NVT-7-OEV001	23,00	74-28-GV	0050012466	Marathonweg - Vlaardingen
17-7-2017	1704020-01	08-NVT-7-OEV001	23,00	41-32-GV	0050012506	Marathonweg - Vlaardingen
17-7-2017	1704020-01	08-NVT-7-OEV001	23,00	41-32-GV	0050012506	Marathonweg - Vlaardingen
17-7-2017	1704020-01	08-NVT-7-OEV001	23,00	41-32-GV	0050012506	Marathonweg - Vlaardingen
17-7-2017	1704020-01	08-NVT-7-OEV001	23,00	41-32-GV	0050012506	Marathonweg - Vlaardingen
17-7-2017	1704020-01	08-NVT-7-OEV001	23,00	41-32-GV	0050012506	Marathonweg - Vlaardingen
17-7-2017	1704020-01	08-NVT-7-OEV001	23,00	41-32-GV	0050012506	Marathonweg - Vlaardingen
17-7-2017	1704020-01	08-NVT-7-OEV001	23,00	41-32-GV	0050012506	Marathonweg - Vlaardingen
17-7-2017	1704020-01	08-NVT-7-OEV001	23,00	41-32-GV	0050012506	Marathonweg - Vlaardingen
17-7-2017	1704020-01	08-NVT-7-OEV001	23,00	41-32-GV	0050012506	Marathonweg - Vlaardingen
17-7-2017	1704020-01	08-NVT-7-OEV001	23,00	41-32-GV	0050012506	Marathonweg - Vlaardingen
17-7-2017	1704020-01	08-NVT-7-OEV001	23,00	34-42-GV	0050012505	Marathonweg - Vlaardingen
17-7-2017	1704020-01	08-NVT-7-OEV001	23,00	34-42-GV	0050012505	Marathonweg - Vlaardingen
17-7-2017	1704020-01	08-NVT-7-OEV001	23,00	34-42-GV	0050012505	Marathonweg - Vlaardingen
17-7-2017	1704020-01	08-NVT-7-OEV001	23,00	34-42-GV	0050012505	Marathonweg - Vlaardingen
17-7-2017	1704020-01	08-NVT-7-OEV001	23,00	34-42-GV	0050012505	Marathonweg - Vlaardingen
17-7-2017	1704020-01	08-NVT-7-OEV001	23,00	34-42-GV	0050012505	Marathonweg - Vlaardingen
17-7-2017	1704020-01	08-NVT-7-OEV001	23,00	34-42-GV	0050012505	Marathonweg - Vlaardingen
17-7-2017	1704020-01	08-NVT-7-OEV001	23,00	34-42-GV	0050012505	Marathonweg - Vlaardingen
17-7-2017	1704020-01	08-NVT-7-OEV001	23,00	34-42-GV	0050012505	Marathonweg - Vlaardingen
TOTAAL AANGEVOERD			**16767,00**	**m³**		

Milieukundige begeleiding sanering: **MWH, nu onderdeel van Stantec**

Bestemming: Oeverbos te Vlaardingen

Projectnummer: M17A0235

Aanvoer grond t.b.v. leeflaag

Aanmeldnummer(PIF) : 1704021-01 / Marathonweg - Vlaardingen

Afvalstroomnummer: 08-NVT-7-OEV002

GROND- EN RESTSTOFFENBANK ROTTERDAM PARTIJ INFORMATIE FORMULIER

Aanmeldnummer	:	**1704021-01**
Aanmaakdatum PI	:	01/05/2017
Aanbieder	:	Heijmans Infra B.V. 2577416
Contactpersoon		[redacted]
Adres		
Plaats		
Telefoon		
Telefax		
Afkomst locatie	:	Marathonweg
Afkomst adres	:	Marathonweg 3132 LA Vlaardingen
Afvalstroomnummer	:	**08-NVT-7-OEV002**
Hoeveelheid	:	2020 ton
Bestemming	:	Oeverbos
Categorie	:	Wonen (Gs)
Grondsoort	:	Grond
Puinfractie	:	<10%
Planning	:	26/04/2017 t/m 20/08/2017
Transporteur	:	Gebroeders Coremans Grondwerken B.V. NB503596VIHB

wonen (gebiedsspecifiek) grond

I.v.m. de planning dient u voor aanvoer tijdig contact op te nemen met de locatie Oeverbos.
De aanleveringsvoorwaarden van de bestemmingslocatie zijn tevens van kracht.
Indien het transport van de partij stopt (of tussentijds wordt onderbroken), dient u dit z.s.m door te geven aan de bestemmingslocatie.

Bewijsmiddelen: de rapportage AP04 Marathonweg e.o. te Rotterdam, MVB17023 d.d. 12 maart 2017

Verwerking : Toepassen In Werk

Opgesteld door [redacted]

Bis_Grb_PIF.rtf/2.0.7a/10-07-2008

Datum	PIF-Nummer	Afvalstroom-nummer	Hoeveel-heid in m³	Kenteken	Bon-Nummer	Locatie van herkomst
8-05-17	1704021-01	08-NVT-7-OEV002	23,00	BT-FS-69	0050012499	Marathonweg - Vlaardingen
8-05-17	1704021-01	08-NVT-7-OEV002	23,00	BT-FS-69	0050012499	Marathonweg - Vlaardingen
8-05-17	1704021-01	08-NVT-7-OEV002	23,00	BT-FS-69	0050012499	Marathonweg - Vlaardingen
8-05-17	1704021-01	08-NVT-7-OEV002	23,00	BT-FS-69	0050012499	Marathonweg - Vlaardingen
8-05-17	1704021-01	08-NVT-7-OEV002	23,00	BT-FS-69	0050012499	Marathonweg - Vlaardingen
8-05-17	1704021-01	08-NVT-7-OEV002	23,00	BT-FS-69	0050012499	Marathonweg - Vlaardingen
8-05-17	1704021-01	08-NVT-7-OEV002	23,00	BT-FS-69	0050012499	Marathonweg - Vlaardingen
8-05-17	1704021-01	08-NVT-7-OEV002	23,00	BT-FS-69	0050012499	Marathonweg - Vlaardingen
8-05-17	1704021-01	08-NVT-7-OEV002	23,00	BT-FS-69	0050012499	Marathonweg - Vlaardingen
8-05-17	1704021-01	08-NVT-7-OEV002	23,00	BT-FS-69	0050012499	Marathonweg - Vlaardingen
8-05-17	1704021-01	08-NVT-7-OEV002	23,00	BT-FS-69	0050012499	Marathonweg - Vlaardingen
8-05-17	1704021-01	08-NVT-7-OEV002	23,00	BT-FS-69	0050012499	Marathonweg - Vlaardingen
8-05-17	1704021-01	08-NVT-7-OEV002	23,00	BT-FS-69	0050012499	Marathonweg - Vlaardingen
8-05-17	1704021-01	08-NVT-7-OEV002	23,00	BT-FS-69	0050012499	Marathonweg - Vlaardingen
8-05-17	1704021-01	08-NVT-7-OEV002	23,00	BT-FS-69	0050012499	Marathonweg - Vlaardingen
8-05-17	1704021-01	08-NVT-7-OEV002	23,00	BT-FS-69	0050012499	Marathonweg - Vlaardingen
8-05-17	1704021-01	08-NVT-7-OEV002	23,00	34-42-GV	0050012498	Marathonweg - Vlaardingen
8-05-17	1704021-01	08-NVT-7-OEV002	23,00	34-42-GV	0050012498	Marathonweg - Vlaardingen
8-05-17	1704021-01	08-NVT-7-OEV002	23,00	34-42-GV	0050012498	Marathonweg - Vlaardingen
8-05-17	1704021-01	08-NVT-7-OEV002	23,00	34-42-GV	0050012498	Marathonweg - Vlaardingen
8-05-17	1704021-01	08-NVT-7-OEV002	23,00	34-42-GV	0050012498	Marathonweg - Vlaardingen
8-05-17	1704021-01	08-NVT-7-OEV002	23,00	34-42-GV	0050012498	Marathonweg - Vlaardingen
8-05-17	1704021-01	08-NVT-7-OEV002	23,00	34-42-GV	0050012498	Marathonweg - Vlaardingen
8-05-17	1704021-01	08-NVT-7-OEV002	23,00	34-42-GV	0050012498	Marathonweg - Vlaardingen
8-05-17	1704021-01	08-NVT-7-OEV002	23,00	34-42-GV	0050012498	Marathonweg - Vlaardingen
8-05-17	1704021-01	08-NVT-7-OEV002	23,00	34-42-GV	0050012498	Marathonweg - Vlaardingen
8-05-17	1704021-01	08-NVT-7-OEV002	23,00	34-42-GV	0050012498	Marathonweg - Vlaardingen
8-05-17	1704021-01	08-NVT-7-OEV002	23,00	34-42-GV	0050012498	Marathonweg - Vlaardingen
8-05-17	1704021-01	08-NVT-7-OEV002	23,00	34-42-GV	0050012498	Marathonweg - Vlaardingen
8-05-17	1704021-01	08-NVT-7-OEV002	23,00	34-42-GV	0050012498	Marathonweg - Vlaardingen
8-05-17	1704021-01	08-NVT-7-OEV002	23,00	34-42-GV	0050012498	Marathonweg - Vlaardingen
8-05-17	1704021-01	08-NVT-7-OEV002	23,00	34-42-GV	0050012498	Marathonweg - Vlaardingen
8-05-17	1704021-01	08-NVT-7-OEV002	23,00	34-42-GV	0050012498	Marathonweg - Vlaardingen
8-05-17	1704021-01	08-NVT-7-OEV002	23,00	34-42-GV	0050012498	Marathonweg - Vlaardingen
8-05-17	1704021-01	08-NVT-7-OEV002	23,00	34-42-GV	0050012498	Marathonweg - Vlaardingen
8-05-17	1704021-01	08-NVT-7-OEV002	23,00	34-42-GV	0050012498	Marathonweg - Vlaardingen
8-05-17	1704021-01	08-NVT-7-OEV002	23,00	34-42-GV	0050012498	Marathonweg - Vlaardingen
8-05-17	1704021-01	08-NVT-7-OEV002	23,00	34-42-GV	0050012498	Marathonweg - Vlaardingen
8-05-17	1704021-01	08-NVT-7-OEV002	23,00	34-42-GV	0050012498	Marathonweg - Vlaardingen
8-05-17	1704021-01	08-NVT-7-OEV002	23,00	34-42-GV	0050012498	Marathonweg - Vlaardingen
8-05-17	1704021-01	08-NVT-7-OEV002	23,00	41-32-GV	0050012500	Marathonweg - Vlaardingen
8-05-17	1704021-01	08-NVT-7-OEV002	23,00	41-32-GV	0050012500	Marathonweg - Vlaardingen
8-05-17	1704021-01	08-NVT-7-OEV002	23,00	41-32-GV	0050012500	Marathonweg - Vlaardingen
8-05-17	1704021-01	08-NVT-7-OEV002	23,00	41-32-GV	0050012500	Marathonweg - Vlaardingen
8-05-17	1704021-01	08-NVT-7-OEV002	23,00	41-32-GV	0050012500	Marathonweg - Vlaardingen
8-05-17	1704021-01	08-NVT-7-OEV002	23,00	41-32-GV	0050012500	Marathonweg - Vlaardingen
8-05-17	1704021-01	08-NVT-7-OEV002	23,00	41-32-GV	0050012500	Marathonweg - Vlaardingen
8-05-17	1704021-01	08-NVT-7-OEV002	23,00	41-32-GV	0050012500	Marathonweg - Vlaardingen
8-05-17	1704021-01	08-NVT-7-OEV002	23,00	41-32-GV	0050012500	Marathonweg - Vlaardingen
8-05-17	1704021-01	08-NVT-7-OEV002	23,00	41-32-GV	0050012500	Marathonweg - Vlaardingen
8-05-17	1704021-01	08-NVT-7-OEV002	23,00	41-32-GV	0050012500	Marathonweg - Vlaardingen
8-05-17	1704021-01	08-NVT-7-OEV002	23,00	41-32-GV	0050012500	Marathonweg - Vlaardingen
8-05-17	1704021-01	08-NVT-7-OEV002	23,00	41-32-GV	0050012500	Marathonweg - Vlaardingen
8-05-17	1704021-01	08-NVT-7-OEV002	23,00	41-32-GV	0050012500	Marathonweg - Vlaardingen
8-05-17	1704021-01	08-NVT-7-OEV002	23,00	41-32-GV	0050012500	Marathonweg - Vlaardingen
8-05-17	1704021-01	08-NVT-7-OEV002	23,00	41-32-GV	0050012500	Marathonweg - Vlaardingen
8-05-17	1704021-01	08-NVT-7-OEV002	23,00	41-32-GV	0050012500	Marathonweg - Vlaardingen
8-05-17	1704021-01	08-NVT-7-OEV002	23,00	41-32-GV	0050012500	Marathonweg - Vlaardingen
8-05-17	1704021-01	08-NVT-7-OEV002	23,00	41-32-GV	0050012500	Marathonweg - Vlaardingen
8-05-17	1704021-01	08-NVT-7-OEV002	23,00	41-32-GV	0050012500	Marathonweg - Vlaardingen
8-05-17	1704021-01	08-NVT-7-OEV002	23,00	41-32-GV	0050012500	Marathonweg - Vlaardingen
8-05-17	1704021-01	08-NVT-7-OEV002	23,00	41-32-GV	0050012500	Marathonweg - Vlaardingen
9-05-17	1704021-01	08-NVT-7-OEV002	23,00	BT-FS-69	0050012502	Marathonweg - Vlaardingen
9-05-17	1704021-01	08-NVT-7-OEV002	23,00	BT-FS-69	0050012502	Marathonweg - Vlaardingen

9-05-17	1704021-01	08-NVT-7-OEV002	23,00	BT-FS-69	0050012502	Marathonweg - Vlaardingen
9-05-17	1704021-01	08-NVT-7-OEV002	23,00	BT-FS-69	0050012502	Marathonweg - Vlaardingen
9-05-17	1704021-01	08-NVT-7-OEV002	23,00	BT-FS-69	0050012502	Marathonweg - Vlaardingen
9-05-17	1704021-01	08-NVT-7-OEV002	23,00	BT-FS-69	0050012502	Marathonweg - Vlaardingen
9-05-17	1704021-01	08-NVT-7-OEV002	23,00	74-28-GV	0050012504	Marathonweg - Vlaardingen
9-05-17	1704021-01	08-NVT-7-OEV002	23,00	74-28-GV	0050012504	Marathonweg - Vlaardingen
9-05-17	1704021-01	08-NVT-7-OEV002	23,00	74-28-GV	0050012504	Marathonweg - Vlaardingen
9-05-17	1704021-01	08-NVT-7-OEV002	23,00	74-28-GV	0050012504	Marathonweg - Vlaardingen
9-05-17	1704021-01	08-NVT-7-OEV002	23,00	74-28-GV	0050012504	Marathonweg - Vlaardingen
9-05-17	1704021-01	08-NVT-7-OEV002	23,00	74-28-GV	0050012504	Marathonweg - Vlaardingen
TOTAAL AANGEVOERD			**1587,00**	**m^3**		

Milieukundige begeleiding sanering: **MWH, nu onderdeel van Stantec**

Bestemming: Oeverbos te Vlaardingen

Projectnummer: M17A0235

Aanvoer grond t.b.v. leeflaag

Aanmeldnummer(PIF) : 1704037-01 / George Stephensonweg - Rotterdam

Afvalstroomnummer: 08-NVT-7-OEV003

GROND- EN RESTSTOFFENBANK ROTTERDAM PARTIJ INFORMATIE FORMULIER

Aanmeldnummer	:	**1704037-01**
Aanmaakdatum PI	:	01/05/2017
Aanbieder	:	Heijmans Infra B.V. 2577416
Contactpersoon	:	[redacted]
Adres	:	
Plaats	:	
Telefoon	:	
Telefax	:	
Afkomst locatie	:	George Stephensonweg
Afkomst adres	:	
Afvalstroomnummer	:	**08-NVT-7-OEV003**
Hoeveelheid	:	5294 ton
Bestemming	:	Oeverbos
Categorie	:	Wonen (Gs)
Grondsoort	:	Grond
Puinfractie	:	<10%
Planning	:	25/04/2017 t/m 20/07/2017
Transporteur	:	Gebroeders Coremans Grondwerken B.V. NB503596VIHB

wonen (gebiedsspecifiek) grond

I.v.m. de planning dient u voor aanvoer tijdig contact op te nemen met de locatie Oeverbos.
De aanleveringsvoorwaarden van de bestemmingslocatie zijn tevens van kracht.
Indien het transport van de partij stopt (of tussentijds wordt onderbroken), dient u dit z.s.m door te geven aan de bestemmingslocatie.

Bewijsmiddelen: de rapportage AP04 George Stephensonweg te Rotterdam, Milon d.d. 3 maart 2017

Verwerking : Toepassen In Werk

Opgesteld door [redacted]

Bis_Grb_PIF.rtf/2.0.7a/10-07-2008

Datum	PIF-Nummer	Afvalstroom-nummer	Hoeveel-heid in m³	Kenteken	Bon-Nummer	Locatie van herkomst
16-06-17	1704037-01	08-NVT-7-OEV003	23,00	46-BBR-3	0050012796	Ggr. Stephensonweg - Rotterdam
16-06-17	1704037-01	08-NVT-7-OEV003	23,00	46-BBR-3	0050012796	Ggr. Stephensonweg - Rotterdam
16-06-17	1704037-01	08-NVT-7-OEV003	23,00	46-BBR-3	0050012796	Ggr. Stephensonweg - Rotterdam
16-06-17	1704037-01	08-NVT-7-OEV003	23,00	46-BBR-3	0050012796	Ggr. Stephensonweg - Rotterdam
16-06-17	1704037-01	08-NVT-7-OEV003	23,00	46-BBR-3	0050012796	Ggr. Stephensonweg - Rotterdam
16-06-17	1704037-01	08-NVT-7-OEV003	23,00	46-BBR-3	0050012796	Ggr. Stephensonweg - Rotterdam
16-06-17	1704037-01	08-NVT-7-OEV003	23,00	46-BBR-3	0050012796	Ggr. Stephensonweg - Rotterdam
16-06-17	1704037-01	08-NVT-7-OEV003	23,00	46-BBR-3	0050012796	Ggr. Stephensonweg - Rotterdam
16-06-17	1704037-01	08-NVT-7-OEV003	23,00	46-BBR-3	0050012796	Ggr. Stephensonweg - Rotterdam
16-06-17	1704037-01	08-NVT-7-OEV003	23,00	46-BBR-3	0050012796	Ggr. Stephensonweg - Rotterdam
16-06-17	1704037-01	08-NVT-7-OEV003	23,00	46-BBR-3	0050012796	Ggr. Stephensonweg - Rotterdam
16-06-17	1704037-01	08-NVT-7-OEV003	23,00	46-BBR-3	0050012796	Ggr. Stephensonweg - Rotterdam
16-06-17	1704037-01	08-NVT-7-OEV003	23,00	46-BBR-3	0050012796	Ggr. Stephensonweg - Rotterdam
16-06-17	1704037-01	08-NVT-7-OEV003	23,00	46-BBR-3	0050012796	Ggr. Stephensonweg - Rotterdam
16-06-17	1704037-01	08-NVT-7-OEV003	23,00	46-BBR-3	0050012796	Ggr. Stephensonweg - Rotterdam
16-06-17	1704037-01	08-NVT-7-OEV003	23,00	46-BBR-3	0050012796	Ggr. Stephensonweg - Rotterdam
16-06-17	1704037-01	08-NVT-7-OEV003	23,00	46-BBR-3	0050012796	Ggr. Stephensonweg - Rotterdam
16-06-17	1704037-01	08-NVT-7-OEV003	23,00	46-BBR-3	0050012796	Ggr. Stephensonweg - Rotterdam
16-06-17	1704037-01	08-NVT-7-OEV003	23,00	46-BBR-3	0050012796	Ggr. Stephensonweg - Rotterdam
16-06-17	1704037-01	08-NVT-7-OEV003	23,00	46-BBR-3	0050012796	Ggr. Stephensonweg - Rotterdam
16-06-17	1704037-01	08-NVT-7-OEV003	23,00	46-BBR-3	0050012796	Ggr. Stephensonweg - Rotterdam
16-06-17	1704037-01	08-NVT-7-OEV003	23,00	46-BBR-3	0050012796	Ggr. Stephensonweg - Rotterdam
16-06-17	1704037-01	08-NVT-7-OEV003	23,00	46-BBR-3	0050012796	Ggr. Stephensonweg - Rotterdam
16-06-17	1704037-01	08-NVT-7-OEV003	23,00	BT-FS-69	0050012795	Ggr. Stephensonweg - Rotterdam
16-06-17	1704037-01	08-NVT-7-OEV003	23,00	BT-FS-69	0050012795	Ggr. Stephensonweg - Rotterdam
16-06-17	1704037-01	08-NVT-7-OEV003	23,00	BT-FS-69	0050012795	Ggr. Stephensonweg - Rotterdam
16-06-17	1704037-01	08-NVT-7-OEV003	23,00	BT-FS-69	0050012795	Ggr. Stephensonweg - Rotterdam
16-06-17	1704037-01	08-NVT-7-OEV003	23,00	BT-FS-69	0050012795	Ggr. Stephensonweg - Rotterdam
16-06-17	1704037-01	08-NVT-7-OEV003	23,00	BT-FS-69	0050012795	Ggr. Stephensonweg - Rotterdam
16-06-17	1704037-01	08-NVT-7-OEV003	23,00	BT-FS-69	0050012795	Ggr. Stephensonweg - Rotterdam
16-06-17	1704037-01	08-NVT-7-OEV003	23,00	BT-FS-69	0050012795	Ggr. Stephensonweg - Rotterdam
16-06-17	1704037-01	08-NVT-7-OEV003	23,00	BT-FS-69	0050012795	Ggr. Stephensonweg - Rotterdam
16-06-17	1704037-01	08-NVT-7-OEV003	23,00	BT-FS-69	0050012795	Ggr. Stephensonweg - Rotterdam
16-06-17	1704037-01	08-NVT-7-OEV003	23,00	BT-FS-69	0050012795	Ggr. Stephensonweg - Rotterdam
16-06-17	1704037-01	08-NVT-7-OEV003	23,00	BT-FS-69	0050012795	Ggr. Stephensonweg - Rotterdam
16-06-17	1704037-01	08-NVT-7-OEV003	23,00	BT-FS-69	0050012795	Ggr. Stephensonweg - Rotterdam
16-06-17	1704037-01	08-NVT-7-OEV003	23,00	BT-FS-69	0050012795	Ggr. Stephensonweg - Rotterdam
16-06-17	1704037-01	08-NVT-7-OEV003	23,00	BT-FS-69	0050012795	Ggr. Stephensonweg - Rotterdam
16-06-17	1704037-01	08-NVT-7-OEV003	23,00	BT-FS-69	0050012795	Ggr. Stephensonweg - Rotterdam
16-06-17	1704037-01	08-NVT-7-OEV003	23,00	BT-FS-69	0050012795	Ggr. Stephensonweg - Rotterdam
16-06-17	1704037-01	08-NVT-7-OEV003	23,00	BT-FS-69	0050012795	Ggr. Stephensonweg - Rotterdam
5-07-17	1704037-01	08-NVT-7-OEV003	23,00	41-32-GV	0050012809	Ggr. Stephensonweg - Rotterdam
5-07-17	1704037-01	08-NVT-7-OEV003	23,00	41-32-GV	0050012809	Ggr. Stephensonweg - Rotterdam
5-07-17	1704037-01	08-NVT-7-OEV003	23,00	41-32-GV	0050012809	Ggr. Stephensonweg - Rotterdam
5-07-17	1704037-01	08-NVT-7-OEV003	23,00	41-32-GV	0050012809	Ggr. Stephensonweg - Rotterdam
5-07-17	1704037-01	08-NVT-7-OEV003	23,00	41-32-GV	0050012809	Ggr. Stephensonweg - Rotterdam
5-07-17	1704037-01	08-NVT-7-OEV003	23,00	41-32-GV	0050012809	Ggr. Stephensonweg - Rotterdam
5-07-17	1704037-01	08-NVT-7-OEV003	23,00	41-32-GV	0050012809	Ggr. Stephensonweg - Rotterdam
5-07-17	1704037-01	08-NVT-7-OEV003	23,00	41-32-GV	0050012809	Ggr. Stephensonweg - Rotterdam
5-07-17	1704037-01	08-NVT-7-OEV003	22,00	BV-ZZ-27	0050012811	Ggr. Stephensonweg - Rotterdam
5-07-17	1704037-01	08-NVT-7-OEV003	22,00	BV-ZZ-27	0050012811	Ggr. Stephensonweg - Rotterdam
5-07-17	1704037-01	08-NVT-7-OEV003	22,00	BV-ZZ-27	0050012811	Ggr. Stephensonweg - Rotterdam
5-07-17	1704037-01	08-NVT-7-OEV003	22,00	BV-ZZ-27	0050012811	Ggr. Stephensonweg - Rotterdam
5-07-17	1704037-01	08-NVT-7-OEV003	22,00	BV-ZZ-27	0050012811	Ggr. Stephensonweg - Rotterdam
5-07-17	1704037-01	08-NVT-7-OEV003	22,00	BV-ZZ-27	0050012811	Ggr. Stephensonweg - Rotterdam
5-07-17	1704037-01	08-NVT-7-OEV003	22,00	BV-ZZ-27	0050012811	Ggr. Stephensonweg - Rotterdam
5-07-17	1704037-01	08-NVT-7-OEV003	22,00	BV-ZZ-27	0050012811	Ggr. Stephensonweg - Rotterdam
5-07-17	1704037-01	08-NVT-7-OEV003	22,00	BV-ZZ-27	0050012811	Ggr. Stephensonweg - Rotterdam
5-07-17	1704037-01	08-NVT-7-OEV003	22,00	74-28-GV	0050012810	Ggr. Stephensonweg - Rotterdam
5-07-17	1704037-01	08-NVT-7-OEV003	22,00	74-28-GV	0050012810	Ggr. Stephensonweg - Rotterdam
5-07-17	1704037-01	08-NVT-7-OEV003	22,00	74-28-GV	0050012810	Ggr. Stephensonweg - Rotterdam
5-07-17	1704037-01	08-NVT-7-OEV003	22,00	74-28-GV	0050012810	Ggr. Stephensonweg - Rotterdam
5-07-17	1704037-01	08-NVT-7-OEV003	22,00	74-28-GV	0050012810	Ggr. Stephensonweg - Rotterdam

5-07-17	1704037-01	08-NVT-7-OEV003	22,00	74-28-GV	0050012810	Ggr. Stephensonweg - Rotterdam
5-07-17	1704037-01	08-NVT-7-OEV003	22,00	74-28-GV	0050012810	Ggr. Stephensonweg - Rotterdam
5-07-17	1704037-01	08-NVT-7-OEV003	22,00	74-28-GV	0050012810	Ggr. Stephensonweg - Rotterdam
5-07-17	1704037-01	08-NVT-7-OEV003	22,00	74-28-GV	0050012810	Ggr. Stephensonweg - Rotterdam
5-07-17	1704037-01	08-NVT-7-OEV003	22,00	46-BBR-3	0050012812	Ggr. Stephensonweg - Rotterdam
5-07-17	1704037-01	08-NVT-7-OEV003	22,00	46-BBR-3	0050012812	Ggr. Stephensonweg - Rotterdam
5-07-17	1704037-01	08-NVT-7-OEV003	22,00	46-BBR-3	0050012812	Ggr. Stephensonweg - Rotterdam
5-07-17	1704037-01	08-NVT-7-OEV003	22,00	46-BBR-3	0050012812	Ggr. Stephensonweg - Rotterdam
5-07-17	1704037-01	08-NVT-7-OEV003	22,00	46-BBR-3	0050012812	Ggr. Stephensonweg - Rotterdam
5-07-17	1704037-01	08-NVT-7-OEV003	22,00	46-BBR-3	0050012812	Ggr. Stephensonweg - Rotterdam
5-07-17	1704037-01	08-NVT-7-OEV003	22,00	46-BBR-3	0050012812	Ggr. Stephensonweg - Rotterdam
5-07-17	1704037-01	08-NVT-7-OEV003	22,00	46-BBR-3	0050012812	Ggr. Stephensonweg - Rotterdam
6-07-18	1704037-01	08-NVT-7-OEV003	22,00	46-BBR-3	0050012798	Ggr. Stephensonweg - Rotterdam
6-07-18	1704037-01	08-NVT-7-OEV003	23,00	74-28-GV	0050012797	Ggr. Stephensonweg - Rotterdam
6-07-18	1704037-01	08-NVT-7-OEV003	23,00	74-28-GV	0050012797	Ggr. Stephensonweg - Rotterdam
6-07-18	1704037-01	08-NVT-7-OEV003	23,00	74-28-GV	0050012797	Ggr. Stephensonweg - Rotterdam
6-07-18	1704037-01	08-NVT-7-OEV003	23,00	74-28-GV	0050012797	Ggr. Stephensonweg - Rotterdam
6-07-18	1704037-01	08-NVT-7-OEV003	23,00	74-28-GV	0050012797	Ggr. Stephensonweg - Rotterdam
6-07-18	1704037-01	08-NVT-7-OEV003	23,00	74-28-GV	0050012797	Ggr. Stephensonweg - Rotterdam
6-07-18	1704037-01	08-NVT-7-OEV003	23,00	74-28-GV	0050012797	Ggr. Stephensonweg - Rotterdam
6-07-18	1704037-01	08-NVT-7-OEV003	23,00	74-28-GV	0050012797	Ggr. Stephensonweg - Rotterdam
6-07-18	1704037-01	08-NVT-7-OEV003	23,00	74-28-GV	0050012797	Ggr. Stephensonweg - Rotterdam
6-07-18	1704037-01	08-NVT-7-OEV003	23,00	74-28-GV	0050012797	Ggr. Stephensonweg - Rotterdam
6-07-18	1704037-01	08-NVT-7-OEV003	23,00	41-32-GV	0050012799	Ggr. Stephensonweg - Rotterdam
6-07-18	1704037-01	08-NVT-7-OEV003	23,00	41-32-GV	0050012799	Ggr. Stephensonweg - Rotterdam
6-07-18	1704037-01	08-NVT-7-OEV003	23,00	41-32-GV	0050012799	Ggr. Stephensonweg - Rotterdam
6-07-18	1704037-01	08-NVT-7-OEV003	23,00	41-32-GV	0050012799	Ggr. Stephensonweg - Rotterdam
6-07-18	1704037-01	08-NVT-7-OEV003	23,00	41-32-GV	0050012799	Ggr. Stephensonweg - Rotterdam
6-07-18	1704037-01	08-NVT-7-OEV003	23,00	41-32-GV	0050012799	Ggr. Stephensonweg - Rotterdam
6-07-18	1704037-01	08-NVT-7-OEV003	23,00	41-32-GV	0050012799	Ggr. Stephensonweg - Rotterdam
6-07-18	1704037-01	08-NVT-7-OEV003	23,00	41-32-GV	0050012799	Ggr. Stephensonweg - Rotterdam
6-07-18	1704037-01	08-NVT-7-OEV003	23,00	41-32-GV	0050012799	Ggr. Stephensonweg - Rotterdam
6-07-18	1704037-01	08-NVT-7-OEV003	23,00	41-32-GV	0050012799	Ggr. Stephensonweg - Rotterdam
6-07-18	1704037-01	08-NVT-7-OEV003	23,00	41-32-GV	0050012799	Ggr. Stephensonweg - Rotterdam
6-07-18	1704037-01	08-NVT-7-OEV003	23,00	41-32-GV	0050012799	Ggr. Stephensonweg - Rotterdam
6-07-18	1704037-01	08-NVT-7-OEV003	23,00	41-32-GV	0050012799	Ggr. Stephensonweg - Rotterdam
6-07-18	1704037-01	08-NVT-7-OEV003	23,00	41-32-GV	0050012799	Ggr. Stephensonweg - Rotterdam
6-07-18	1704037-01	08-NVT-7-OEV003	23,00	41-32-GV	0050012799	Ggr. Stephensonweg - Rotterdam
6-07-18	1704037-01	08-NVT-7-OEV003	23,00	41-32-GV	0050012799	Ggr. Stephensonweg - Rotterdam
10-07-18	1704037-01	08-NVT-7-OEV003	23,00	41-32-GV	0050012803	Ggr. Stephensonweg - Rotterdam
10-07-18	1704037-01	08-NVT-7-OEV003	23,00	41-32-GV	0050012803	Ggr. Stephensonweg - Rotterdam
10-07-18	1704037-01	08-NVT-7-OEV003	23,00	41-32-GV	0050012803	Ggr. Stephensonweg - Rotterdam
10-07-18	1704037-01	08-NVT-7-OEV003	23,00	41-32-GV	0050012803	Ggr. Stephensonweg - Rotterdam
10-07-18	1704037-01	08-NVT-7-OEV003	23,00	41-32-GV	0050012803	Ggr. Stephensonweg - Rotterdam
10-07-18	1704037-01	08-NVT-7-OEV003	23,00	41-32-GV	0050012803	Ggr. Stephensonweg - Rotterdam
10-07-18	1704037-01	08-NVT-7-OEV003	23,00	41-32-GV	0050012803	Ggr. Stephensonweg - Rotterdam
10-07-18	1704037-01	08-NVT-7-OEV003	23,00	41-32-GV	0050012803	Ggr. Stephensonweg - Rotterdam
10-07-18	1704037-01	08-NVT-7-OEV003	23,00	41-32-GV	0050012803	Ggr. Stephensonweg - Rotterdam
10-07-18	1704037-01	08-NVT-7-OEV003	23,00	41-32-GV	0050012803	Ggr. Stephensonweg - Rotterdam
10-07-18	1704037-01	08-NVT-7-OEV003	23,00	41-32-GV	0050012803	Ggr. Stephensonweg - Rotterdam
10-07-18	1704037-01	08-NVT-7-OEV003	23,00	41-32-GV	0050012803	Ggr. Stephensonweg - Rotterdam
10-07-18	1704037-01	08-NVT-7-OEV003	23,00	41-32-GV	0050012803	Ggr. Stephensonweg - Rotterdam
10-07-18	1704037-01	08-NVT-7-OEV003	23,00	41-32-GV	0050012803	Ggr. Stephensonweg - Rotterdam
10-07-18	1704037-01	08-NVT-7-OEV003	23,00	41-32-GV	0050012803	Ggr. Stephensonweg - Rotterdam
10-07-18	1704037-01	08-NVT-7-OEV003	23,00	41-32-GV	0050012803	Ggr. Stephensonweg - Rotterdam
10-07-18	1704037-01	08-NVT-7-OEV003	23,00	41-32-GV	0050012803	Ggr. Stephensonweg - Rotterdam
10-07-18	1704037-01	08-NVT-7-OEV003	22,00	46-BBR-3	0050012800	Ggr. Stephensonweg - Rotterdam
10-07-18	1704037-01	08-NVT-7-OEV003	22,00	46-BBR-3	0050012800	Ggr. Stephensonweg - Rotterdam
10-07-18	1704037-01	08-NVT-7-OEV003	22,00	46-BBR-3	0050012800	Ggr. Stephensonweg - Rotterdam
10-07-18	1704037-01	08-NVT-7-OEV003	22,00	46-BBR-3	0050012800	Ggr. Stephensonweg - Rotterdam
10-07-18	1704037-01	08-NVT-7-OEV003	22,00	46-BBR-3	0050012800	Ggr. Stephensonweg - Rotterdam
10-07-18	1704037-01	08-NVT-7-OEV003	22,00	46-BBR-3	0050012800	Ggr. Stephensonweg - Rotterdam
10-07-18	1704037-01	08-NVT-7-OEV003	22,00	46-BBR-3	0050012800	Ggr. Stephensonweg - Rotterdam
10-07-18	1704037-01	08-NVT-7-OEV003	22,00	46-BBR-3	0050012800	Ggr. Stephensonweg - Rotterdam

10-07-18	1704037-01	08-NVT-7-OEV003	22,00	46-BBR-3	0050012800	Ggr. Stephensonweg - Rotterdam
10-07-18	1704037-01	08-NVT-7-OEV003	22,00	46-BBR-3	0050012800	Ggr. Stephensonweg - Rotterdam
10-07-18	1704037-01	08-NVT-7-OEV003	22,00	46-BBR-3	0050012800	Ggr. Stephensonweg - Rotterdam
10-07-18	1704037-01	08-NVT-7-OEV003	22,00	46-BBR-3	0050012800	Ggr. Stephensonweg - Rotterdam
10-07-18	1704037-01	08-NVT-7-OEV003	22,00	46-BBR-3	0050012800	Ggr. Stephensonweg - Rotterdam
10-07-18	1704037-01	08-NVT-7-OEV003	22,00	46-BBR-3	0050012800	Ggr. Stephensonweg - Rotterdam
10-07-18	1704037-01	08-NVT-7-OEV003	22,00	46-BBR-3	0050012800	Ggr. Stephensonweg - Rotterdam
10-07-18	1704037-01	08-NVT-7-OEV003	22,00	74-28-GV	0050012802	Ggr. Stephensonweg - Rotterdam
10-07-17	1704037-01	08-NVT-7-OEV003	22,00	BV-ZZ-27	0050012806	Ggr. Stephensonweg - Rotterdam
10-07-17	1704037-01	08-NVT-7-OEV003	22,00	BV-ZZ-27	0050012806	Ggr. Stephensonweg - Rotterdam
10-07-17	1704037-01	08-NVT-7-OEV003	22,00	BV-ZZ-27	0050012806	Ggr. Stephensonweg - Rotterdam
10-07-17	1704037-01	08-NVT-7-OEV003	22,00	BV-ZZ-27	0050012806	Ggr. Stephensonweg - Rotterdam
10-07-17	1704037-01	08-NVT-7-OEV003	22,00	BV-ZZ-27	0050012806	Ggr. Stephensonweg - Rotterdam
10-07-17	1704037-01	08-NVT-7-OEV003	22,00	BV-ZZ-27	0050012806	Ggr. Stephensonweg - Rotterdam
10-07-17	1704037-01	08-NVT-7-OEV003	22,00	BV-ZZ-27	0050012806	Ggr. Stephensonweg - Rotterdam
10-07-17	1704037-01	08-NVT-7-OEV003	22,00	BV-ZZ-27	0050012806	Ggr. Stephensonweg - Rotterdam
10-07-17	1704037-01	08-NVT-7-OEV003	22,00	BV-ZZ-27	0050012806	Ggr. Stephensonweg - Rotterdam
10-07-17	1704037-01	08-NVT-7-OEV003	22,00	BV-ZZ-27	0050012806	Ggr. Stephensonweg - Rotterdam
11-07-17	1704037-01	08-NVT-7-OEV003	22,00	46-BBR-3	0050012808	Ggr. Stephensonweg - Rotterdam
11-07-17	1704037-01	08-NVT-7-OEV003	22,00	46-BBR-3	0050012808	Ggr. Stephensonweg - Rotterdam
11-07-17	1704037-01	08-NVT-7-OEV003	22,00	46-BBR-3	0050012808	Ggr. Stephensonweg - Rotterdam
11-07-17	1704037-01	08-NVT-7-OEV003	22,00	46-BBR-3	0050012808	Ggr. Stephensonweg - Rotterdam
11-07-17	1704037-01	08-NVT-7-OEV003	22,00	46-BBR-3	0050012808	Ggr. Stephensonweg - Rotterdam
11-07-17	1704037-01	08-NVT-7-OEV003	22,00	46-BBR-3	0050012808	Ggr. Stephensonweg - Rotterdam
11-07-17	1704037-01	08-NVT-7-OEV003	22,00	46-BBR-3	0050012808	Ggr. Stephensonweg - Rotterdam
11-07-17	1704037-01	08-NVT-7-OEV003	22,00	46-BBR-3	0050012808	Ggr. Stephensonweg - Rotterdam
11-07-17	1704037-01	08-NVT-7-OEV003	22,00	46-BBR-3	0050012808	Ggr. Stephensonweg - Rotterdam
11-07-17	1704037-01	08-NVT-7-OEV003	22,00	46-BBR-3	0050012808	Ggr. Stephensonweg - Rotterdam
11-07-17	1704037-01	08-NVT-7-OEV003	22,00	46-BBR-3	0050012808	Ggr. Stephensonweg - Rotterdam
11-07-17	1704037-01	08-NVT-7-OEV003	22,00	46-BBR-3	0050012808	Ggr. Stephensonweg - Rotterdam
11-07-17	1704037-01	08-NVT-7-OEV003	22,00	46-BBR-3	0050012808	Ggr. Stephensonweg - Rotterdam
11-07-17	1704037-01	08-NVT-7-OEV003	22,00	BV-ZZ-27	0050012807	Ggr. Stephensonweg - Rotterdam
11-07-17	1704037-01	08-NVT-7-OEV003	22,00	BV-ZZ-27	0050012807	Ggr. Stephensonweg - Rotterdam
11-07-17	1704037-01	08-NVT-7-OEV003	22,00	BV-ZZ-27	0050012807	Ggr. Stephensonweg - Rotterdam
11-07-17	1704037-01	08-NVT-7-OEV003	22,00	BV-ZZ-27	0050012807	Ggr. Stephensonweg - Rotterdam
11-07-17	1704037-01	08-NVT-7-OEV003	22,00	BV-ZZ-27	0050012807	Ggr. Stephensonweg - Rotterdam
11-07-17	1704037-01	08-NVT-7-OEV003	22,00	BV-ZZ-27	0050012807	Ggr. Stephensonweg - Rotterdam
11-07-17	1704037-01	08-NVT-7-OEV003	22,00	BV-ZZ-27	0050012807	Ggr. Stephensonweg - Rotterdam
11-07-17	1704037-01	08-NVT-7-OEV003	22,00	BV-ZZ-27	0050012807	Ggr. Stephensonweg - Rotterdam
11-07-17	1704037-01	08-NVT-7-OEV003	22,00	BV-ZZ-27	0050012807	Ggr. Stephensonweg - Rotterdam
11-07-17	1704037-01	08-NVT-7-OEV003	22,00	BV-ZZ-27	0050012807	Ggr. Stephensonweg - Rotterdam
11-07-17	1704037-01	08-NVT-7-OEV003	22,00	BV-ZZ-27	0050012807	Ggr. Stephensonweg - Rotterdam
11-07-17	1704037-01	08-NVT-7-OEV003	22,00	BV-ZZ-27	0050012807	Ggr. Stephensonweg - Rotterdam
12-07-17	1704037-01	08-NVT-7-OEV003	23,00	74-28-GV	0050012805	Ggr. Stephensonweg - Rotterdam
12-07-17	1704037-01	08-NVT-7-OEV003	23,00	74-28-GV	0050012805	Ggr. Stephensonweg - Rotterdam
12-07-17	1704037-01	08-NVT-7-OEV003	23,00	74-28-GV	0050012805	Ggr. Stephensonweg - Rotterdam
12-07-17	1704037-01	08-NVT-7-OEV003	23,00	74-28-GV	0050012805	Ggr. Stephensonweg - Rotterdam
12-07-17	1704037-01	08-NVT-7-OEV003	23,00	74-28-GV	0050012805	Ggr. Stephensonweg - Rotterdam
12-07-17	1704037-01	08-NVT-7-OEV003	23,00	74-28-GV	0050012805	Ggr. Stephensonweg - Rotterdam
12-07-17	1704037-01	08-NVT-7-OEV003	23,00	74-28-GV	0050012805	Ggr. Stephensonweg - Rotterdam
12-07-17	1704037-01	08-NVT-7-OEV003	23,00	74-28-GV	0050012805	Ggr. Stephensonweg - Rotterdam
12-07-17	1704037-01	08-NVT-7-OEV003	23,00	74-28-GV	0050012805	Ggr. Stephensonweg - Rotterdam
12-07-17	1704037-01	08-NVT-7-OEV003	23,00	74-28-GV	0050012805	Ggr. Stephensonweg - Rotterdam
12-07-17	1704037-01	08-NVT-7-OEV003	23,00	74-28-GV	0050012805	Ggr. Stephensonweg - Rotterdam
12-07-17	1704037-01	08-NVT-7-OEV003	23,00	74-28-GV	0050012805	Ggr. Stephensonweg - Rotterdam
12-07-17	1704037-01	08-NVT-7-OEV003	23,00	BV-ZZ-27	0050012804	Ggr. Stephensonweg - Rotterdam
12-07-17	1704037-01	08-NVT-7-OEV003	23,00	BV-ZZ-27	0050012804	Ggr. Stephensonweg - Rotterdam
12-07-17	1704037-01	08-NVT-7-OEV003	23,00	BV-ZZ-27	0050012804	Ggr. Stephensonweg - Rotterdam
12-07-17	1704037-01	08-NVT-7-OEV003	23,00	BV-ZZ-27	0050012804	Ggr. Stephensonweg - Rotterdam
12-07-17	1704037-01	08-NVT-7-OEV003	23,00	BV-ZZ-27	0050012804	Ggr. Stephensonweg - Rotterdam
12-07-17	1704037-01	08-NVT-7-OEV003	23,00	BV-ZZ-27	0050012804	Ggr. Stephensonweg - Rotterdam
12-07-17	1704037-01	08-NVT-7-OEV003	23,00	BV-ZZ-27	0050012804	Ggr. Stephensonweg - Rotterdam

12-07-17	1704037-01	08-NVT-7-OEV003	23,00	BV-ZZ-27	0050012804	Ggr. Stephensonweg - Rotterdam
12-07-17	1704037-01	08-NVT-7-OEV003	23,00	BV-ZZ-27	0050012804	Ggr. Stephensonweg - Rotterdam
12-07-17	1704037-01	08-NVT-7-OEV003	23,00	BV-ZZ-27	0050012804	Ggr. Stephensonweg - Rotterdam
12-07-17	1704037-01	08-NVT-7-OEV003	23,00	BV-ZZ-27	0050012804	Ggr. Stephensonweg - Rotterdam
12-07-17	1704037-01	08-NVT-7-OEV003	23,00	BV-ZZ-27	0050012804	Ggr. Stephensonweg - Rotterdam
TOTAAL AANGEVOERD			**4472,00**	**m^3**		

Bestemming: Oeverbos te Vlaardingen

Projectnummer: M17A0235

Aanvoer grond t.b.v. leeflaag

Aanmeldnummer(PIF) : 1704055-01 / Petrarcastraat - Rotterdam

Afvalstroomnummer: 08-NVT-7-OEV004

GROND- EN RESTSTOFFENBANK ROTTERDAM PARTIJ INFORMATIE FORMULIER

Aanmeldnummer	:	**1704055-01**
Aanmaakdatum PI	:	03/05/2017
Aanbieder	:	Gemeente Rotterdam 2848494
Ontdoener	:	Gemeente Rotterdam (So) 1849376
Contactpersoon		[redacted]
Adres		
Plaats		
Telefoon		
Telefax		
Afkomst locatie	:	Petrarcastraat
Afkomst adres	:	Petrarcastraat 3076 WL Rotterdam
Afvalstroomnummer	:	**08-NVT-7-OEV004**
Hoeveelheid	:	5500 ton
Bestemming	:	Oeverbos
Categorie	:	Wonen (Gs)
Grondsoort	:	Grond
Puinfractie	:	<10%
Planning	:	08/05/2017 t/m 20/12/2017
Transporteur	:	W. van den Heuvel en Zoon Infra B.V. ZH503612VXHB

wonen (gebiedsspecifiek) grond n

I.v.m. de planning dient u voor aanvoer tijdig contact op te nemen met de locatie Oeverbos.
De aanleveringsvoorwaarden van de bestemmingslocatie zijn tevens van kracht.
Indien het transport van de partij stopt (of tussentijds wordt onderbroken), dient u dit z.s.m door te geven aan de bestemmingslocatie.

Bewijsmiddelen: de rapportage Alcontrol 11964079, versie 1
Petrarcastraat 2013-0241 te Rotterdam,

Verwerking : Toepassen In Werk

Opgesteld door [redacted]

Bis_Grb_PIF.rtf/2.0.7a/10-07-2008

Datum	PIF-Nummer	Afvalstroom-nummer	Hoeveel-heid in m³	Kenteken	Bon-Nummer	Locatie van herkomst
28-08-17	1704055-01	08-NVT-7-OEV004	20,00	BR-PS-92	0050015462	Petrarcastraat - Rotterdam
29-08-17	1704055-01	08-NVT-7-OEV004	20,00	BR-PS-92	0050015462	Petrarcastraat - Rotterdam
23-08-17	1704055-01	08-NVT-7-OEV004	24,00	BV-RX-21	0050014548	Petrarcastraat - Rotterdam
23-08-17	1704055-01	08-NVT-7-OEV004	24,00	BV-RX-21	0050014548	Petrarcastraat - Rotterdam
23-08-17	1704055-01	08-NVT-7-OEV004	24,00	BV-RX-21	0050014548	Petrarcastraat - Rotterdam
23-08-17	1704055-01	08-NVT-7-OEV004	24,00	BV-RX-21	0050014548	Petrarcastraat - Rotterdam
23-08-17	1704055-01	08-NVT-7-OEV004	12,00	BV-XL-58	0050015449	Petrarcastraat - Rotterdam
23-08-17	1704055-01	08-NVT-7-OEV004	12,00	BV-XL-58	0050015449	Petrarcastraat - Rotterdam
22-08-17	1704055-01	08-NVT-7-OEV004	12,00	BV-XL-58	0050014544	Petrarcastraat - Rotterdam
22-08-17	1704055-01	08-NVT-7-OEV004	12,00	BV-XL-58	0050014544	Petrarcastraat - Rotterdam
22-08-17	1704055-01	08-NVT-7-OEV004	12,00	BV-XL-58	0050014544	Petrarcastraat - Rotterdam
22-08-17	1704055-01	08-NVT-7-OEV004	8,00	BV-XL-58	0050014544	Petrarcastraat - Rotterdam
22-08-17	1704055-01	08-NVT-7-OEV004	24,00	BS-ZX-16	0050014563	Petrarcastraat - Rotterdam
22-08-17	1704055-01	08-NVT-7-OEV004	24,00	BV-RX-21	0050014565	Petrarcastraat - Rotterdam
22-08-17	1704055-01	08-NVT-7-OEV004	24,00	BV-RX-21	0050014565	Petrarcastraat - Rotterdam
21-08-17	1704055-01	08-NVT-7-OEV004	20,00	14-BGH-3	0050014550	Petrarcastraat - Rotterdam
21-08-17	1704055-01	08-NVT-7-OEV004	20,00	14-BGH-3	0050014550	Petrarcastraat - Rotterdam
21-08-17	1704055-01	08-NVT-7-OEV004	20,00	14-BGH-3	0050014550	Petrarcastraat - Rotterdam
21-08-17	1704055-01	08-NVT-7-OEV004	20,00	14-BGH-3	0050014546	Petrarcastraat - Rotterdam
21-08-17	1704055-01	08-NVT-7-OEV004	20,00	14-BGH-3	0050014546	Petrarcastraat - Rotterdam
21-08-17	1704055-01	08-NVT-7-OEV004	17,00	BL-RN-84	0050014547	Petrarcastraat - Rotterdam
31-07-17	1704055-01	08-NVT-7-OEV004	18,00	52-BHB-1	0050014543	Petrarcastraat - Rotterdam
1-08-17	1704055-01	08-NVT-7-OEV004	18,00	52-BHB-1	0050014543	Petrarcastraat - Rotterdam
1-08-17	1704055-01	08-NVT-7-OEV004	18,00	52-BHB-1	0050014543	Petrarcastraat - Rotterdam
1-08-17	1704055-01	08-NVT-7-OEV004	18,00	52-BHB-1	0050014543	Petrarcastraat - Rotterdam
2-08-17	1704055-01	08-NVT-7-OEV004	18,00	52-BHB-1	0050014543	Petrarcastraat - Rotterdam
4-08-17	1704055-01	08-NVT-7-OEV004	18,00	52-BHB-1	0050014543	Petrarcastraat - Rotterdam
8-08-17	1704055-01	08-NVT-7-OEV004	18,00	52-BHB-1	0050014543	Petrarcastraat - Rotterdam
8-08-17	1704055-01	08-NVT-7-OEV004	18,00	52-BHB-1	0050014543	Petrarcastraat - Rotterdam
9-08-17	1704055-01	08-NVT-7-OEV004	18,00	52-BHB-1	0050014543	Petrarcastraat - Rotterdam
9-08-17	1704055-01	08-NVT-7-OEV004	18,00	52-BHB-1	0050014543	Petrarcastraat - Rotterdam
15-08-17	1704055-01	08-NVT-7-OEV004	18,00	52-BHB-1	0050014543	Petrarcastraat - Rotterdam
16-08-17	1704055-01	08-NVT-7-OEV004	18,00	52-BHB-1	0050014543	Petrarcastraat - Rotterdam
16-08-17	1704055-01	08-NVT-7-OEV004	18,00	52-BHB-1	0050014543	Petrarcastraat - Rotterdam
17-08-17	1704055-01	08-NVT-7-OEV004	18,00	52-BHB-1	0050014543	Petrarcastraat - Rotterdam
17-08-17	1704055-01	08-NVT-7-OEV004	18,00	52-BHB-1	0050014543	Petrarcastraat - Rotterdam
17-08-17	1704055-01	08-NVT-7-OEV004	18,00	52-BHB-1	0050014543	Petrarcastraat - Rotterdam
18-08-17	1704055-01	08-NVT-7-OEV004	18,00	52-BHB-1	0050014543	Petrarcastraat - Rotterdam
18-08-17	1704055-01	08-NVT-7-OEV004	18,00	52-BHB-1	0050014543	Petrarcastraat - Rotterdam
20-08-17	1704055-01	08-NVT-7-OEV004	18,00	52-BHB-1	0050014540	Petrarcastraat - Rotterdam
18-08-17	1704055-01	08-NVT-7-OEV004	22,00	BS-XB-55	0050014545	Petrarcastraat - Rotterdam
18-08-17	1704055-01	08-NVT-7-OEV004	22,00	BS-XB-55	0050014545	Petrarcastraat - Rotterdam
18-08-17	1704055-01	08-NVT-7-OEV004	22,00	BS-XB-55	0050014545	Petrarcastraat - Rotterdam
17-07-17	1704055-01	08-NVT-7-OEV004	20,00	BR-PS-92	0050014534	Petrarcastraat - Rotterdam
17-07-17	1704055-01	08-NVT-7-OEV004	20,00	BR-PS-92	0050014534	Petrarcastraat - Rotterdam
17-07-17	1704055-01	08-NVT-7-OEV004	20,00	BR-PS-92	0050014534	Petrarcastraat - Rotterdam
18-07-15	1704055-01	08-NVT-7-OEV004	20,00	BR-PS-92	0050014534	Petrarcastraat - Rotterdam
18-07-15	1704055-01	08-NVT-7-OEV004	20,00	BR-PS-92	0050014534	Petrarcastraat - Rotterdam
18-07-15	1704055-01	08-NVT-7-OEV004	20,00	BR-PS-92	0050014534	Petrarcastraat - Rotterdam
18-07-15	1704055-01	08-NVT-7-OEV004	20,00	BR-PS-92	0050014534	Petrarcastraat - Rotterdam
19-07-17	1704055-01	08-NVT-7-OEV004	20,00	BR-PS-92	0050014534	Petrarcastraat - Rotterdam
19-07-17	1704055-01	08-NVT-7-OEV004	20,00	BR-PS-92	0050014534	Petrarcastraat - Rotterdam
19-07-17	1704055-01	08-NVT-7-OEV004	20,00	BR-PS-92	0050014534	Petrarcastraat - Rotterdam
20-07-17	1704055-01	08-NVT-7-OEV004	20,00	BR-PS-92	0050014534	Petrarcastraat - Rotterdam
20-07-17	1704055-01	08-NVT-7-OEV004	20,00	BR-PS-92	0050014534	Petrarcastraat - Rotterdam
20-07-17	1704055-01	08-NVT-7-OEV004	20,00	BR-PS-92	0050014534	Petrarcastraat - Rotterdam
20-07-17	1704055-01	08-NVT-7-OEV004	20,00	BR-PS-92	0050014534	Petrarcastraat - Rotterdam
21-07-17	1704055-01	08-NVT-7-OEV004	20,00	BR-PS-92	0050014535	Petrarcastraat - Rotterdam
10-07-17	1704055-01	08-NVT-7-OEV004	20,00	BR-PS-92	0050014535	Petrarcastraat - Rotterdam

11-07-17	1704055-01	08-NVT-7-OEV004	20,00	BR-PS-92	0050014535	Petrarcastraat - Rotterdam
12-07-17	1704055-01	08-NVT-7-OEV004	20,00	BR-PS-92	0050014535	Petrarcastraat - Rotterdam
13-07-17	1704055-01	08-NVT-7-OEV004	20,00	BR-PS-92	0050014535	Petrarcastraat - Rotterdam
14-07-17	1704055-01	08-NVT-7-OEV004	20,00	BR-PS-92	0050014535	Petrarcastraat - Rotterdam
14-07-17	1704055-01	08-NVT-7-OEV004	20,00	BR-PS-92	0050014535	Petrarcastraat - Rotterdam
14-07-17	1704055-01	08-NVT-7-OEV004	20,00	BR-PS-92	0050014535	Petrarcastraat - Rotterdam
14-07-17	1704055-01	08-NVT-7-OEV004	20,00	BR-PS-92	0050014535	Petrarcastraat - Rotterdam
3-07-17	1704055-01	08-NVT-7-OEV004	20,00	BR-PS-92	0050014536	Petrarcastraat - Rotterdam
3-07-17	1704055-01	08-NVT-7-OEV004	20,00	BR-PS-92	0050014536	Petrarcastraat - Rotterdam
3-07-17	1704055-01	08-NVT-7-OEV004	20,00	BR-PS-92	0050014536	Petrarcastraat - Rotterdam
4-07-17	1704055-01	08-NVT-7-OEV004	20,00	BR-PS-92	0050014536	Petrarcastraat - Rotterdam
4-07-17	1704055-01	08-NVT-7-OEV004	20,00	BR-PS-92	0050014536	Petrarcastraat - Rotterdam
4-07-17	1704055-01	08-NVT-7-OEV004	20,00	BR-PS-92	0050014536	Petrarcastraat - Rotterdam
5-07-17	1704055-01	08-NVT-7-OEV004	20,00	BR-PS-92	0050014536	Petrarcastraat - Rotterdam
5-07-17	1704055-01	08-NVT-7-OEV004	20,00	BR-PS-92	0050014536	Petrarcastraat - Rotterdam
5-07-17	1704055-01	08-NVT-7-OEV004	20,00	BR-PS-92	0050014536	Petrarcastraat - Rotterdam
5-07-17	1704055-01	08-NVT-7-OEV004	20,00	BR-PS-92	0050014536	Petrarcastraat - Rotterdam
7-07-17	1704055-01	08-NVT-7-OEV004	20,00	BR-PS-92	0050014536	Petrarcastraat - Rotterdam
26-06-17	1704055-01	08-NVT-7-OEV004	20,00	BR-PS-92	0050014538	Petrarcastraat - Rotterdam
27-06-17	1704055-01	08-NVT-7-OEV004	20,00	BR-PS-92	0050014538	Petrarcastraat - Rotterdam
27-06-17	1704055-01	08-NVT-7-OEV004	20,00	BR-PS-92	0050014538	Petrarcastraat - Rotterdam
28-06-17	1704055-01	08-NVT-7-OEV004	20,00	BR-PS-92	0050014538	Petrarcastraat - Rotterdam
28-06-17	1704055-01	08-NVT-7-OEV004	20,00	BR-PS-92	0050014538	Petrarcastraat - Rotterdam
28-06-17	1704055-01	08-NVT-7-OEV004	20,00	BR-PS-92	0050014538	Petrarcastraat - Rotterdam
29-06-17	1704055-01	08-NVT-7-OEV004	20,00	BR-PS-92	0050014538	Petrarcastraat - Rotterdam
29-06-17	1704055-01	08-NVT-7-OEV004	20,00	BR-PS-92	0050014538	Petrarcastraat - Rotterdam
29-06-17	1704055-01	08-NVT-7-OEV004	20,00	BR-PS-92	0050014538	Petrarcastraat - Rotterdam
29-06-17	1704055-01	08-NVT-7-OEV004	20,00	BR-PS-92	0050014538	Petrarcastraat - Rotterdam
30-06-17	1704055-01	08-NVT-7-OEV004	20,00	BR-PS-92	0050014538	Petrarcastraat - Rotterdam
30-06-17	1704055-01	08-NVT-7-OEV004	20,00	BR-PS-92	0050014538	Petrarcastraat - Rotterdam
30-06-17	1704055-01	08-NVT-7-OEV004	20,00	BR-PS-92	0050014538	Petrarcastraat - Rotterdam
30-06-17	1704055-01	08-NVT-7-OEV004	20,00	BR-PS-92	0050014538	Petrarcastraat - Rotterdam
20-06-17	1704055-01	08-NVT-7-OEV004	16,00	53-BHB-1	0050014532	Petrarcastraat - Rotterdam
21-06-17	1704055-01	08-NVT-7-OEV004	16,00	53-BHB-1	0050014532	Petrarcastraat - Rotterdam
21-06-17	1704055-01	08-NVT-7-OEV004	16,00	53-BHB-1	0050014532	Petrarcastraat - Rotterdam
21-06-17	1704055-01	08-NVT-7-OEV004	16,00	53-BHB-1	0050014532	Petrarcastraat - Rotterdam
23-06-17	1704055-01	08-NVT-7-OEV004	16,00	53-BHB-1	0050014532	Petrarcastraat - Rotterdam
23-06-17	1704055-01	08-NVT-7-OEV004	16,00	53-BHB-1	0050014532	Petrarcastraat - Rotterdam
21-06-17	1704055-01	08-NVT-7-OEV004	20,00	BR-PS-92	0050014539	Petrarcastraat - Rotterdam
21-06-17	1704055-01	08-NVT-7-OEV004	20,00	BR-PS-92	0050014539	Petrarcastraat - Rotterdam
21-06-17	1704055-01	08-NVT-7-OEV004	20,00	BR-PS-92	0050014539	Petrarcastraat - Rotterdam
23-06-17	1704055-01	08-NVT-7-OEV004	20,00	BR-PS-92	0050014539	Petrarcastraat - Rotterdam
23-06-17	1704055-01	08-NVT-7-OEV004	20,00	BR-PS-92	0050014539	Petrarcastraat - Rotterdam
12-06-17	1704055-01	08-NVT-7-OEV004	16,00	53-BHB-1	0050014530	Petrarcastraat - Rotterdam
13-06-17	1704055-01	08-NVT-7-OEV004	16,00	53-BHB-1	0050014530	Petrarcastraat - Rotterdam
14-06-17	1704055-01	08-NVT-7-OEV004	16,00	53-BHB-1	0050014530	Petrarcastraat - Rotterdam
12-06-17	1704055-01	08-NVT-7-OEV004	20,00	BR-PS-92	0050014531	Petrarcastraat - Rotterdam
12-06-17	1704055-01	08-NVT-7-OEV004	20,00	BR-PS-92	0050014531	Petrarcastraat - Rotterdam
12-06-17	1704055-01	08-NVT-7-OEV004	20,00	BR-PS-92	0050014531	Petrarcastraat - Rotterdam
13-06-17	1704055-01	08-NVT-7-OEV004	20,00	BR-PS-92	0050014531	Petrarcastraat - Rotterdam
13-06-17	1704055-01	08-NVT-7-OEV004	20,00	BR-PS-92	0050014531	Petrarcastraat - Rotterdam
13-06-17	1704055-01	08-NVT-7-OEV004	20,00	BR-PS-92	0050014531	Petrarcastraat - Rotterdam
14-06-17	1704055-01	08-NVT-7-OEV004	20,00	BR-PS-92	0050014531	Petrarcastraat - Rotterdam
14-06-17	1704055-01	08-NVT-7-OEV004	20,00	BR-PS-92	0050014531	Petrarcastraat - Rotterdam
14-06-17	1704055-01	08-NVT-7-OEV004	20,00	BR-PS-92	0050014531	Petrarcastraat - Rotterdam
14-06-17	1704055-01	08-NVT-7-OEV004	20,00	BR-PS-92	0050014531	Petrarcastraat - Rotterdam
15-06-17	1704055-01	08-NVT-7-OEV004	20,00	BR-PS-92	0050014531	Petrarcastraat - Rotterdam
15-06-17	1704055-01	08-NVT-7-OEV004	20,00	BR-PS-92	0050014531	Petrarcastraat - Rotterdam
15-06-17	1704055-01	08-NVT-7-OEV004	20,00	BR-PS-92	0050014531	Petrarcastraat - Rotterdam
16-06-17	1704055-01	08-NVT-7-OEV004	20,00	BR-PS-92	0050014531	Petrarcastraat - Rotterdam
16-06-17	1704055-01	08-NVT-7-OEV004	20,00	BR-PS-92	0050014531	Petrarcastraat - Rotterdam

18-05-17	1704055-01	08-NVT-7-OEV004	17,00	BZ-DJ-69	0050013274	Petrarcastraat - Rotterdam
18-05-17	1704055-01	08-NVT-7-OEV004	17,00	BZ-DJ-69	0050013274	Petrarcastraat - Rotterdam
18-05-17	1704055-01	08-NVT-7-OEV004	17,00	BZ-DJ-69	0050013274	Petrarcastraat - Rotterdam
19-05-17	1704055-01	08-NVT-7-OEV004	20,00	BR-PS-92	0050013275	Petrarcastraat - Rotterdam
19-05-17	1704055-01	08-NVT-7-OEV004	20,00	BR-PS-92	0050013275	Petrarcastraat - Rotterdam
19-05-17	1704055-01	08-NVT-7-OEV004	20,00	BR-PS-92	0050013275	Petrarcastraat - Rotterdam
19-05-17	1704055-01	08-NVT-7-OEV004	20,00	BR-PS-92	0050013275	Petrarcastraat - Rotterdam
22-05-17	1704055-01	08-NVT-7-OEV004	20,00	BR-PS-92	0050013282	Petrarcastraat - Rotterdam
2-06-17	1704055-01	08-NVT-7-OEV004	20,00	58-BJJ-1	0050013281	Petrarcastraat - Rotterdam
29-05-17	1704055-01	08-NVT-7-OEV004	20,00	BR-PS-92	0050013279	Petrarcastraat - Rotterdam
29-05-17	1704055-01	08-NVT-7-OEV004	20,00	BR-PS-92	0050013279	Petrarcastraat - Rotterdam
30-05-17	1704055-01	08-NVT-7-OEV004	20,00	BR-PS-92	0050013279	Petrarcastraat - Rotterdam
30-05-17	1704055-01	08-NVT-7-OEV004	20,00	BR-PS-92	0050013279	Petrarcastraat - Rotterdam
31-05-17	1704055-01	08-NVT-7-OEV004	20,00	BR-PS-92	0050013279	Petrarcastraat - Rotterdam
31-05-17	1704055-01	08-NVT-7-OEV004	20,00	BR-PS-92	0050013279	Petrarcastraat - Rotterdam
2-06-17	1704055-01	08-NVT-7-OEV004	20,00	BR-PS-92	0050013279	Petrarcastraat - Rotterdam
2-06-17	1704055-01	08-NVT-7-OEV004	20,00	BR-PS-92	0050013279	Petrarcastraat - Rotterdam
2-06-17	1704055-01	08-NVT-7-OEV004	20,00	BR-PS-92	0050013279	Petrarcastraat - Rotterdam
2-06-17	1704055-01	08-NVT-7-OEV004	20,00	BR-PS-92	0050013279	Petrarcastraat - Rotterdam
7-06-17	1704055-01	08-NVT-7-OEV004	16,00	53-BHB-1	0050013280	Petrarcastraat - Rotterdam
8-06-17	1704055-01	08-NVT-7-OEV004	16,00	53-BHB-1	0050013280	Petrarcastraat - Rotterdam
8-06-17	1704055-01	08-NVT-7-OEV004	16,00	53-BHB-1	0050013280	Petrarcastraat - Rotterdam
9-06-17	1704055-01	08-NVT-7-OEV004	16,00	53-BHB-1	0050013280	Petrarcastraat - Rotterdam
9-06-17	1704055-01	08-NVT-7-OEV004	16,00	53-BHB-1	0050013280	Petrarcastraat - Rotterdam
18-05-17	1704055-01	08-NVT-7-OEV004	20,00	BR-PS-92	0050013273	Petrarcastraat - Rotterdam
18-05-17	1704055-01	08-NVT-7-OEV004	20,00	BR-PS-92	0050013273	Petrarcastraat - Rotterdam
18-05-17	1704055-01	08-NVT-7-OEV004	20,00	BR-PS-92	0050013273	Petrarcastraat - Rotterdam
17-05-17	1704055-01	08-NVT-7-OEV004	20,00	BR-PS-92	0050013271	Petrarcastraat - Rotterdam
17-05-17	1704055-01	08-NVT-7-OEV004	20,00	BR-PS-92	0050013271	Petrarcastraat - Rotterdam
17-05-17	1704055-01	08-NVT-7-OEV004	20,00	BR-PS-92	0050013271	Petrarcastraat - Rotterdam
17-05-17	1704055-01	08-NVT-7-OEV004	20,00	BR-PS-92	0050013271	Petrarcastraat - Rotterdam
17-05-17	1704055-01	08-NVT-7-OEV004	20,00	BR-PS-92	0050013271	Petrarcastraat - Rotterdam
17-05-17	1704055-01	08-NVT-7-OEV004	17,00	BZ-DJ-69	0050013272	Petrarcastraat - Rotterdam
17-05-17	1704055-01	08-NVT-7-OEV004	17,00	BZ-DJ-69	0050013272	Petrarcastraat - Rotterdam
16-05-17	1704055-01	08-NVT-7-OEV004	17,00	BZ-DJ-69	0050013276	Petrarcastraat - Rotterdam
16-05-17	1704055-01	08-NVT-7-OEV004	17,00	BZ-DJ-69	0050013276	Petrarcastraat - Rotterdam
16-05-17	1704055-01	08-NVT-7-OEV004	20,00	BR-PS-92	0050013270	Petrarcastraat - Rotterdam
16-05-17	1704055-01	08-NVT-7-OEV004	20,00	BR-PS-92	0050013270	Petrarcastraat - Rotterdam
15-05-17	1704055-01	08-NVT-7-OEV004	20,00	14-BGH-3	0050013278	Petrarcastraat - Rotterdam
15-05-17	1704055-01	08-NVT-7-OEV004	20,00	14-BGH-3	0050013278	Petrarcastraat - Rotterdam
15-05-17	1704055-01	08-NVT-7-OEV004	20,00	14-BGH-3	0050013278	Petrarcastraat - Rotterdam
15-05-17	1704055-01	08-NVT-7-OEV004	20,00	BR-PS-92	0050013269	Petrarcastraat - Rotterdam
12-05-17	1704055-01	08-NVT-7-OEV004	20,00	14-BGH-3	0050013277	Petrarcastraat - Rotterdam
12-05-17	1704055-01	08-NVT-7-OEV004	20,00	14-BGH-3	0050013277	Petrarcastraat - Rotterdam
12-05-17	1704055-01	08-NVT-7-OEV004	20,00	14-BGH-3	0050013277	Petrarcastraat - Rotterdam
12-05-17	1704055-01	08-NVT-7-OEV004	20,00	14-BGH-3	0050013277	Petrarcastraat - Rotterdam
TOTAAL AANGEVOERD			**3184,00**	**m^3**		

Milieukundige begeleiding sanering: **MWH, nu onderdeel van Stantec**

Bestemming: Oeverbos te Vlaardingen

Projectnummer: M17A0235

Aanvoer grond t.b.v. leeflaag

Aanmeldnummer(PIF) : 1705008-01 / Stadionweg 31-33 - Rotterdam

Afvalstroomnummer: 08-NVT-7-OEV005

GROND- EN RESTSTOFFENBANK ROTTERDAM PARTIJ INFORMATIE FORMULIER

Aanmeldnummer	:	**1705008-01**
Aanmaakdatum PI	:	09/05/2017
Aanbieder	:	Grondbank West B.V. 2600343
Contactpersoon	:	[redacted]
Adres	:	
Plaats	:	
Telefoon	:	
Telefax	:	
Afkomst locatie	:	Stadionweg 31 en 33
Afkomst adres	:	Stadionweg 3133 3077 AP Rotterdam
Afvalstroomnummer	:	**08-NVT-7-OEV005**
Hoeveelheid	:	1250 ton
Bestemming	:	Oeverbos
Categorie	:	Wonen
Grondsoort	:	Grond
Puinfractie	:	<10%
Planning	:	10/05/2017 t/m 30/05/2017

licht verontreinigde (bbk wonen) grond

I.v.m. de planning dient u voor aanvoer tijdig contact op te nemen met de locatie Oeverbos, **Leon van der Lugt 06-46373832**.
De aanleveringsvoorwaarden van de bestemmingslocatie zijn tevens van kracht.
Indien het transport van de partij stopt (of tussentijds wordt onderbroken), dient u dit z.s.m door te geven aan de bestemmingslocatie.

Bewijsmiddel: AP04 rapportage Stadionweg 31c en 33 te Rotterdam, bk ingenieurs d.d. 27 januari 2017, met analysegegevens van ALcontrol Laboratories rapportnummer 12457710

Verwerking : Toepassen In Werk

Opgesteld door : [redacted]

Bis_Grb_PIF.rtf/2.0.7a/10-07-2008

Datum	PIF-Nummer	Afvalstroom-nummer	Hoeveel-heid in m³	Kenteken	Bon-Nummer	Locatie van herkomst
17-05-17	1705008-01	08-NVT-7-OEV005	25,00	51-BDZ-6	AR 01829211	Stadionweg 31-33 - Rotterdam
17-05-17	1705008-01	08-NVT-7-OEV005	25,00	51-BDZ-6	AR 01829211	Stadionweg 31-33 - Rotterdam
17-05-17	1705008-01	08-NVT-7-OEV005	25,00	51-BDZ-6	AR 01829211	Stadionweg 31-33 - Rotterdam
17-05-17	1705008-01	08-NVT-7-OEV005	25,00	51-BDZ-6	AR 01829211	Stadionweg 31-33 - Rotterdam
17-05-17	1705008-01	08-NVT-7-OEV005	25,00	51-BDZ-6	AR 01829211	Stadionweg 31-33 - Rotterdam
15-05-17	1705008-01	08-NVT-7-OEV005	23,00	79-BGX-1	AR 01829169	Stadionweg 31-33 - Rotterdam
15-05-17	1705008-01	08-NVT-7-OEV005	23,00	79-BGX-1	AR 01829169	Stadionweg 31-33 - Rotterdam
15-05-17	1705008-01	08-NVT-7-OEV005	23,00	79-BGX-1	AR 01829169	Stadionweg 31-33 - Rotterdam
15-05-17	1705008-01	08-NVT-7-OEV005	23,00	79-BGX-1	AR 01829169	Stadionweg 31-33 - Rotterdam
11-05-17	1705008-01	08-NVT-7-OEV005	23,00	79-BGX-1	AR 01829163	Stadionweg 31-33 - Rotterdam
10-05-17	1705008-01	08-NVT-7-OEV005	23,00	79-BGX-1	AR 01829135	Stadionweg 31-33 - Rotterdam
10-05-17	1705008-01	08-NVT-7-OEV005	23,00	79-BGX-1	AR 01829135	Stadionweg 31-33 - Rotterdam
10-05-17	1705008-01	08-NVT-7-OEV005	23,00	79-BGX-1	AR 01829135	Stadionweg 31-33 - Rotterdam
10-05-17	1705008-01	08-NVT-7-OEV005	23,00	79-BGX-1	AR 01829135	Stadionweg 31-33 - Rotterdam
10-05-17	1705008-01	08-NVT-7-OEV005	23,00	79-BGX-1	AR 01829135	Stadionweg 31-33 - Rotterdam
10-05-17	1705008-01	08-NVT-7-OEV005	23,00	79-BGX-1	AR 01829135	Stadionweg 31-33 - Rotterdam
10-05-17	1705008-01	08-NVT-7-OEV005	25,00	51-BDZ-6	AR 01819138	Stadionweg 31-33 - Rotterdam
10-05-17	1705008-01	08-NVT-7-OEV005	25,00	51-BDZ-6	AR 01819138	Stadionweg 31-33 - Rotterdam
10-05-17	1705008-01	08-NVT-7-OEV005	25,00	51-BDZ-6	AR 01819138	Stadionweg 31-33 - Rotterdam
10-05-17	1705008-01	08-NVT-7-OEV005	25,00	51-BDZ-6	AR 01819138	Stadionweg 31-33 - Rotterdam
10-05-17	1705008-01	08-NVT-7-OEV005	25,00	51-BDZ-6	AR 01819138	Stadionweg 31-33 - Rotterdam
10-05-17	1705008-01	08-NVT-7-OEV005	25,00	51-BDZ-6	AR 01819138	Stadionweg 31-33 - Rotterdam
10-05-17	1705008-01	08-NVT-7-OEV005	25,00	50-BHG-7	AR 01819136	Stadionweg 31-33 - Rotterdam
10-05-17	1705008-01	08-NVT-7-OEV005	25,00	50-BHG-7	AR 01819136	Stadionweg 31-33 - Rotterdam
10-05-17	1705008-01	08-NVT-7-OEV005	25,00	50-BHG-7	AR 01819136	Stadionweg 31-33 - Rotterdam
10-05-17	1705008-01	08-NVT-7-OEV005	25,00	50-BHG-7	AR 01819136	Stadionweg 31-33 - Rotterdam
10-05-17	1705008-01	08-NVT-7-OEV005	25,00	50-BHG-7	AR 01819136	Stadionweg 31-33 - Rotterdam
TOTAAL AANGEVOERD			**653,00**	**m³**		

Bestemming: Oeverbos te Vlaardingen

Projectnummer: M17A0235

Aanvoer grond t.b.v. leeflaag

Aanmeldnummer(PIF) : 1705010-02 / Strijp depot 6 - De Lier

Afvalstroomnummer: 08-NVT-7-OEV007

GROND- EN RESTSTOFFENBANK ROTTERDAM PARTIJ INFORMATIE FORMULIER

Aanmeldnummer	:	**1705010-02**
Aanmaakdatum PI	:	16/05/2017
Aanbieder	:	Grondbalans B.V. 2269887
Ontdoener	:	Lunee Vastgoed B.V.
Contactpersoon		[redacted]
Adres		
Plaats		
Telefoon		
Telefax		
Afkomst locatie	:	Strijp Depot 6
Afkomst adres	:	Strijp 2678 DX De Lier
Afvalstroomnummer	:	**08-NVT-7-OEV007**
Hoeveelheid	:	1200 ton
Bestemming	:	Oeverbos
Categorie	:	Wonen
Grondsoort	:	Grond
Puinfractie	:	<10%
Planning	:	16/05/2017 t/m 30/05/2017
Transporteur	:	Handels en Transportbedrijf J.P. Sulzle ZH520579VIHB

licht verontreinigde (bbk wonen) grond

I.v.m. de planning dient u voor aanvoer tijdig contact op te nemen met de locatie Oeverbos, **Leon van der Lugt 06-46373832**.

De aanleveringsvoorwaarden van de bestemmingslocatie zijn tevens van kracht.
Indien het transport van de partij stopt (of tussentijds wordt onderbroken), dient u dit z.s.m door te geven aan de bestemmingslocatie.

Bewijsmiddel: AP04 partijkeuring voor grond Strijp De Lier d.d. 7 februari 2017 en analyseresultaten van AL-West rapport nr. 635690 (depot 6)

Verwerking : Toepassen In Werk

Opgesteld door : [redacted]

Bis_Grb_PIF.rtf/2.0.7a/10-07-2008

Datum	PIF-Nummer	Afvalstroom-nummer	Hoeveel-heid in m³	Kenteken	Bon-Nummer	Locatie van herkomst
16-06-17	1705010-02	08-NVT-7-OEV007	24,00	BX-ZJ-41	BC 11897368	Strijp Depot 6 - De Lier
16-06-17	1705010-02	08-NVT-7-OEV007	24,00	BX-ZJ-41	BC 11897368	Strijp Depot 6 - De Lier
16-06-17	1705010-02	08-NVT-7-OEV007	24,00	BX-ZJ-41	BC 11897368	Strijp Depot 6 - De Lier
16-06-17	1705010-02	08-NVT-7-OEV007	24,00	BX-ZJ-41	BC 11897368	Strijp Depot 6 - De Lier
16-06-17	1705010-02	08-NVT-7-OEV007	24,00	80-BFZ-7	BC 11897371	Strijp Depot 6 - De Lier
16-06-17	1705010-02	08-NVT-7-OEV007	24,00	80-BFZ-7	BC 11897371	Strijp Depot 6 - De Lier
16-06-17	1705010-02	08-NVT-7-OEV007	24,00	80-BFZ-7	BC 11897371	Strijp Depot 6 - De Lier
16-06-17	1705010-02	08-NVT-7-OEV007	24,00	77-BJJ-1	BC 11897370	Strijp Depot 6 - De Lier
16-06-17	1705010-02	08-NVT-7-OEV007	24,00	77-BJJ-1	BC 11897370	Strijp Depot 6 - De Lier
16-06-17	1705010-02	08-NVT-7-OEV007	24,00	77-BJJ-1	BC 11897370	Strijp Depot 6 - De Lier
16-06-17	1705010-02	08-NVT-7-OEV007	24,00	BX-TL-73	BC 11897372	Strijp Depot 6 - De Lier
16-06-17	1705010-02	08-NVT-7-OEV007	24,00	BX-TL-73	BC 11897372	Strijp Depot 6 - De Lier
16-06-17	1705010-02	08-NVT-7-OEV007	24,00	BX-TL-73	BC 11897372	Strijp Depot 6 - De Lier
16-06-17	1705010-02	08-NVT-7-OEV007	24,00	BV-VX-53	BC 11897369	Strijp Depot 6 - De Lier
16-06-17	1705010-02	08-NVT-7-OEV007	24,00	BV-VX-53	BC 11897369	Strijp Depot 6 - De Lier
16-06-17	1705010-02	08-NVT-7-OEV007	24,00	BV-VX-53	BC 11897369	Strijp Depot 6 - De Lier
16-06-17	1705010-02	08-NVT-7-OEV007	24,00	28-BHR-3	BC 11897373	Strijp Depot 6 - De Lier
16-06-17	1705010-02	08-NVT-7-OEV007	24,00	28-BHR-3	BC 11897373	Strijp Depot 6 - De Lier
16-06-17	1705010-02	08-NVT-7-OEV007	24,00	28-BHR-3	BC 11897373	Strijp Depot 6 - De Lier
19-06-17	1705010-02	08-NVT-7-OEV007	24,00	BV-BZ-81	BC 11897360	Strijp Depot 6 - De Lier
19-06-17	1705010-02	08-NVT-7-OEV007	24,00	BV-BZ-81	BC 11897360	Strijp Depot 6 - De Lier
19-06-17	1705010-02	08-NVT-7-OEV007	24,00	BV-BZ-81	BC 11897360	Strijp Depot 6 - De Lier
19-06-17	1705010-02	08-NVT-7-OEV007	24,00	28-BHR-3	BC 11897357	Strijp Depot 6 - De Lier
19-06-17	1705010-02	08-NVT-7-OEV007	24,00	28-BHR-3	BC 11897357	Strijp Depot 6 - De Lier
27-06-17	1705010-02	08-NVT-7-OEV007	24,00	80-BFZ-7	0050013778	Strijp Depot 6 - De Lier
27-06-17	1705010-02	08-NVT-7-OEV007	24,00	80-BFZ-7	0050013778	Strijp Depot 6 - De Lier
27-06-17	1705010-02	08-NVT-7-OEV007	24,00	80-BFZ-7	0050013778	Strijp Depot 6 - De Lier
27-06-17	1705010-02	08-NVT-7-OEV007	24,00	80-BFZ-7	0050013778	Strijp Depot 6 - De Lier
27-06-17	1705010-02	08-NVT-7-OEV007	24,00	80-BFZ-7	0050013778	Strijp Depot 6 - De Lier
27-06-17	1705010-02	08-NVT-7-OEV007	24,00	80-BFZ-7	0050013778	Strijp Depot 6 - De Lier
27-06-17	1705010-02	08-NVT-7-OEV007	25,00	BV-ZL-54	0050013777	Strijp Depot 6 - De Lier
27-06-17	1705010-02	08-NVT-7-OEV007	25,00	BV-ZL-54	0050013777	Strijp Depot 6 - De Lier
27-06-17	1705010-02	08-NVT-7-OEV007	25,00	BV-ZL-54	0050013777	Strijp Depot 6 - De Lier
27-06-17	1705010-02	08-NVT-7-OEV007	25,00	BV-ZL-54	0050013777	Strijp Depot 6 - De Lier
27-06-17	1705010-02	08-NVT-7-OEV007	25,00	BV-ZL-54	0050013777	Strijp Depot 6 - De Lier
TOTAAL AANGEVOERD			**845,00**	**m³**		

Bestemming: Oeverbos te Vlaardingen

Projectnummer: M17A0235

Aanvoer grond t.b.v. leeflaag

Aanmeldnummer(PIF) : 1705017-01 / Parklaan - De Lier

Afvalstroomnummer: 08-NVT-7-OEV008

GROND- EN RESTSTOFFENBANK ROTTERDAM PARTIJ INFORMATIE FORMULIER

Aanmeldnummer	:	**1705017-01**
Aanmaakdatum PI	:	16/05/2017
Aanbieder	:	Grondbalans B.V. 2269887
Ontdoener	:	[redacted]
Contactpersoon	:	[redacted]
Adres	:	[redacted]
Plaats	:	[redacted]
Telefoon	:	[redacted]
Telefax	:	
Afkomst locatie	:	Parklaan
Afkomst adres	:	Parklaan 2678 DM De Lier
Afvalstroomnummer	:	**08-NVT-7-OEV008**
Hoeveelheid	:	4500 ton
Bestemming	:	Oeverbos
Categorie	:	Wonen
Grondsoort	:	Grond
Puinfractie	:	<10%
Planning	:	17/05/2017 t/m 30/05/2017
Transporteur	:	Handels en Transportbedrijf J.P. Sulzle ZH520579VIHB

licht verontreinigde (bbk wonen) grond

I.v.m. de planning dient u voor aanvoer tijdig contact op te nemen met de locatie Oeverbos, **Leon van der Lugt 06-46373832.**
De aanleveringsvoorwaarden van de bestemmingslocatie zijn tevens van kracht.
Indien het transport van de partij stopt (of tussentijds wordt onderbroken), dient u dit z.s.m door te geven aan de bestemmingslocatie.

Bewijsmiddel: AP04 partijkeuring voor grond Strijp De Lier d.d. 8 februari 2017 en analyseresultaten van AL-West rapport nr. 635042

Verwerking : Toepassen In Werk

Opgesteld door [redacted]

Bis_Grb_PIF.rtf/2.0.7a/10-07-2008

Datum	PIF-Nummer	Afvalstroom-nummer	Hoeveel-heid in m³	Kenteken	Bon-Nummer	Locatie van herkomst
4-12-17	1705017-01	08-NVT-7-OEV008	24,00	BX-TL-73	BC 11899471	Parklaan - De Lier
4-12-17	1705017-01	08-NVT-7-OEV008	24,00	BX-TL-73	BC 11899471	Parklaan - De Lier
4-12-17	1705017-01	08-NVT-7-OEV008	24,00	BX-TL-73	BC 11899471	Parklaan - De Lier
4-12-17	1705017-01	08-NVT-7-OEV008	24,00	BX-TL-73	BC 11899471	Parklaan - De Lier
4-12-17	1705017-01	08-NVT-7-OEV008	24,00	BX-TL-73	BC 11899471	Parklaan - De Lier
4-12-17	1705017-01	08-NVT-7-OEV008	24,00	BX-TL-73	BC 11899471	Parklaan - De Lier
4-12-17	1705017-01	08-NVT-7-OEV008	24,00	77-BJJ-1	BC 11899470	Parklaan - De Lier
4-12-17	1705017-01	08-NVT-7-OEV008	24,00	77-BJJ-1	BC 11899470	Parklaan - De Lier
4-12-17	1705017-01	08-NVT-7-OEV008	24,00	77-BJJ-1	BC 11899470	Parklaan - De Lier
4-12-17	1705017-01	08-NVT-7-OEV008	24,00	77-BJJ-1	BC 11899470	Parklaan - De Lier
4-12-17	1705017-01	08-NVT-7-OEV008	24,00	77-BJJ-1	BC 11899470	Parklaan - De Lier
4-12-17	1705017-01	08-NVT-7-OEV008	24,00	77-BJJ-1	BC 11899470	Parklaan - De Lier
4-12-17	1705017-01	08-NVT-7-OEV008	24,00	77-BJJ-1	BC 11899470	Parklaan - De Lier
4-12-17	1705017-01	08-NVT-7-OEV008	24,00	11-BVD-4	BC 11899472	Parklaan - De Lier
4-12-17	1705017-01	08-NVT-7-OEV008	24,00	11-BVD-4	BC 11899472	Parklaan - De Lier
4-12-17	1705017-01	08-NVT-7-OEV008	24,00	11-BVD-4	BC 11899472	Parklaan - De Lier
4-12-17	1705017-01	08-NVT-7-OEV008	24,00	11-BVD-4	BC 11899472	Parklaan - De Lier
4-12-17	1705017-01	08-NVT-7-OEV008	24,00	11-BVD-4	BC 11899472	Parklaan - De Lier
4-12-17	1705017-01	08-NVT-7-OEV008	24,00	11-BVD-4	BC 11899472	Parklaan - De Lier
4-12-17	1705017-01	08-NVT-7-OEV008	24,00	11-BVD-4	BC 11899472	Parklaan - De Lier
30-11-17	1705017-01	08-NVT-7-OEV008	24,00	BT-PL-26	BC 11899469	Parklaan - De Lier
30-11-17	1705017-01	08-NVT-7-OEV008	24,00	BT-PL-26	BC 11899469	Parklaan - De Lier
30-11-17	1705017-01	08-NVT-7-OEV008	24,00	BT-PL-26	BC 11899469	Parklaan - De Lier
30-11-17	1705017-01	08-NVT-7-OEV008	24,00	BT-PL-26	BC 11899469	Parklaan - De Lier
30-11-17	1705017-01	08-NVT-7-OEV008	24,00	BT-PL-26	BC 11899469	Parklaan - De Lier
30-11-17	1705017-01	08-NVT-7-OEV008	24,00	BT-PL-26	BC 11899469	Parklaan - De Lier
30-11-17	1705017-01	08-NVT-7-OEV008	24,00	BT-PL-26	BC 11899469	Parklaan - De Lier
30-11-17	1705017-01	08-NVT-7-OEV008	24,00	BV-RZ-28	BC 11899468	Parklaan - De Lier
30-11-17	1705017-01	08-NVT-7-OEV008	24,00	BV-RZ-28	BC 11899468	Parklaan - De Lier
30-11-17	1705017-01	08-NVT-7-OEV008	24,00	BV-RZ-28	BC 11899468	Parklaan - De Lier
30-11-17	1705017-01	08-NVT-7-OEV008	24,00	BV-RZ-28	BC 11899468	Parklaan - De Lier
30-11-17	1705017-01	08-NVT-7-OEV008	24,00	BV-RZ-28	BC 11899468	Parklaan - De Lier
30-11-17	1705017-01	08-NVT-7-OEV008	24,00	BV-RZ-28	BC 11899468	Parklaan - De Lier
29-11-17	1705017-01	08-NVT-7-OEV008	24,00	BT-PL-26	BC 11899466	Parklaan - De Lier
29-11-17	1705017-01	08-NVT-7-OEV008	24,00	BT-PL-26	BC 11899466	Parklaan - De Lier
29-11-17	1705017-01	08-NVT-7-OEV008	24,00	BT-PL-26	BC 11899466	Parklaan - De Lier
29-11-17	1705017-01	08-NVT-7-OEV008	24,00	BT-PL-26	BC 11899466	Parklaan - De Lier
29-11-17	1705017-01	08-NVT-7-OEV008	24,00	BT-PL-26	BC 11899466	Parklaan - De Lier
29-11-17	1705017-01	08-NVT-7-OEV008	24,00	BT-PL-26	BC 11899466	Parklaan - De Lier
29-11-17	1705017-01	08-NVT-7-OEV008	24,00	80-BFZ-7	BC 11899467	Parklaan - De Lier
29-11-17	1705017-01	08-NVT-7-OEV008	24,00	80-BFZ-7	BC 11899467	Parklaan - De Lier
29-11-17	1705017-01	08-NVT-7-OEV008	24,00	80-BFZ-7	BC 11899467	Parklaan - De Lier
29-11-17	1705017-01	08-NVT-7-OEV008	24,00	80-BFZ-7	BC 11899467	Parklaan - De Lier
29-11-17	1705017-01	08-NVT-7-OEV008	24,00	80-BFZ-7	BC 11899467	Parklaan - De Lier
29-11-17	1705017-01	08-NVT-7-OEV008	24,00	80-BFZ-7	BC 11899467	Parklaan - De Lier
22-06-17	1705017-01	08-NVT-7-OEV008	24,00	BX-ZJ-41	BC 11897037	Parklaan - De Lier
22-06-17	1705017-01	08-NVT-7-OEV008	24,00	BX-ZJ-41	BC 11897037	Parklaan - De Lier
22-06-17	1705017-01	08-NVT-7-OEV008	24,00	BX-ZJ-41	BC 11897037	Parklaan - De Lier
22-06-17	1705017-01	08-NVT-7-OEV008	24,00	BX-ZJ-41	BC 11897022	Parklaan - De Lier
22-06-17	1705017-01	08-NVT-7-OEV008	24,00	BX-ZJ-41	BC 11897022	Parklaan - De Lier
22-06-17	1705017-01	08-NVT-7-OEV008	24,00	BX-ZJ-41	BC 11897022	Parklaan - De Lier
22-06-17	1705017-01	08-NVT-7-OEV008	24,00	BX-ZJ-41	BC 11897022	Parklaan - De Lier
22-06-17	1705017-01	08-NVT-7-OEV008	24,00	BS-PR-64	BC 11897024	Parklaan - De Lier
22-06-17	1705017-01	08-NVT-7-OEV008	24,00	BS-PR-64	BC 11897024	Parklaan - De Lier
22-06-17	1705017-01	08-NVT-7-OEV008	24,00	BS-PR-64	BC 11897024	Parklaan - De Lier
22-06-17	1705017-01	08-NVT-7-OEV008	24,00	BS-PR-64	BC 11897024	Parklaan - De Lier
22-06-17	1705017-01	08-NVT-7-OEV008	24,00	BS-PR-64	BC 11897024	Parklaan - De Lier
22-06-17	1705017-01	08-NVT-7-OEV008	24,00	BS-PR-64	BC 11897039	Parklaan - De Lier
22-06-17	1705017-01	08-NVT-7-OEV008	24,00	BS-PR-64	BC 11897039	Parklaan - De Lier

22-06-17	1705017-01	08-NVT-7-OEV008	24,00	80-BFZ-7	BC 11897038	Parklaan - De Lier
22-06-17	1705017-01	08-NVT-7-OEV008	24,00	80-BFZ-7	BC 11897038	Parklaan - De Lier
22-06-17	1705017-01	08-NVT-7-OEV008	24,00	80-BFZ-7	BC 11897038	Parklaan - De Lier
22-06-17	1705017-01	08-NVT-7-OEV008	24,00	80-BFZ-7	BC 11897023	Parklaan - De Lier
22-06-17	1705017-01	08-NVT-7-OEV008	24,00	80-BFZ-7	BC 11897023	Parklaan - De Lier
22-06-17	1705017-01	08-NVT-7-OEV008	24,00	80-BFZ-7	BC 11897023	Parklaan - De Lier
22-06-17	1705017-01	08-NVT-7-OEV008	24,00	80-BFZ-7	BC 11897023	Parklaan - De Lier
22-06-17	1705017-01	08-NVT-7-OEV008	24,00	BT-PL-26	BC 11897040	Parklaan - De Lier
22-06-17	1705017-01	08-NVT-7-OEV008	24,00	BT-PL-26	BC 11897040	Parklaan - De Lier
22-06-17	1705017-01	08-NVT-7-OEV008	24,00	BT-PL-26	BC 11897040	Parklaan - De Lier
22-06-17	1705017-01	08-NVT-7-OEV008	24,00	BT-PL-26	BC 11897025	Parklaan - De Lier
22-06-17	1705017-01	08-NVT-7-OEV008	24,00	BT-PL-26	BC 11897025	Parklaan - De Lier
22-06-17	1705017-01	08-NVT-7-OEV008	24,00	BT-PL-26	BC 11897025	Parklaan - De Lier
22-06-17	1705017-01	08-NVT-7-OEV008	24,00	BT-PL-26	BC 11897025	Parklaan - De Lier
21-06-17	1705017-01	08-NVT-7-OEV008	24,00	80-BFZ-7	BC 11897033	Parklaan - De Lier
21-06-17	1705017-01	08-NVT-7-OEV008	24,00	80-BFZ-7	BC 11897033	Parklaan - De Lier
21-06-17	1705017-01	08-NVT-7-OEV008	24,00	80-BFZ-7	BC 11897018	Parklaan - De Lier
21-06-17	1705017-01	08-NVT-7-OEV008	24,00	77-BJJ-1	BC 11897035	Parklaan - De Lier
21-06-17	1705017-01	08-NVT-7-OEV008	24,00	77-BJJ-1	BC 11897020	Parklaan - De Lier
21-06-17	1705017-01	08-NVT-7-OEV008	24,00	77-BJJ-1	BC 11897020	Parklaan - De Lier
21-06-17	1705017-01	08-NVT-7-OEV008	24,00	BX-ZJ-41	BC 11897021	Parklaan - De Lier
21-06-17	1705017-01	08-NVT-7-OEV008	24,00	BX-ZJ-41	BC 11897036	Parklaan - De Lier
21-06-17	1705017-01	08-NVT-7-OEV008	24,00	BX-ZJ-41	BC 11897036	Parklaan - De Lier
21-06-17	1705017-01	08-NVT-7-OEV008	24,00	BT-PL-26	BC 11897017	Parklaan - De Lier
21-06-17	1705017-01	08-NVT-7-OEV008	24,00	BT-PL-26	BC 11897017	Parklaan - De Lier
21-06-17	1705017-01	08-NVT-7-OEV008	24,00	BT-PL-26	BC 11897017	Parklaan - De Lier
21-06-17	1705017-01	08-NVT-7-OEV008	24,00	BT-PL-26	BC 11897032	Parklaan - De Lier
21-06-17	1705017-01	08-NVT-7-OEV008	24,00	BS-PR-64	BC 11897034	Parklaan - De Lier
21-06-17	1705017-01	08-NVT-7-OEV008	24,00	BS-PR-64	BC 11897034	Parklaan - De Lier
21-06-17	1705017-01	08-NVT-7-OEV008	24,00	BS-PR-64	BC 11897034	Parklaan - De Lier
21-06-17	1705017-01	08-NVT-7-OEV008	24,00	BS-PR-64	BC 11897034	Parklaan - De Lier
21-06-17	1705017-01	08-NVT-7-OEV008	24,00	BS-PR-64	BC 11897019	Parklaan - De Lier
13-06-17	1705017-01	08-NVT-7-OEV008	24,00	BV-DD-71	0050013812	Parklaan - De Lier
13-06-17	1705017-01	08-NVT-7-OEV008	24,00	BV-DD-71	0050013812	Parklaan - De Lier
13-06-17	1705017-01	08-NVT-7-OEV008	24,00	BV-DD-71	0050013812	Parklaan - De Lier
13-06-17	1705017-01	08-NVT-7-OEV008	24,00	BV-DD-71	0050013812	Parklaan - De Lier
13-06-17	1705017-01	08-NVT-7-OEV008	24,00	BV-DD-71	0050013812	Parklaan - De Lier
13-06-17	1705017-01	08-NVT-7-OEV008	24,00	BV-DD-71	0050013812	Parklaan - De Lier
13-06-17	1705017-01	08-NVT-7-OEV008	24,00	BV-DD-71	0050013812	Parklaan - De Lier
13-06-17	1705017-01	08-NVT-7-OEV008	24,00	80-BFZ-7	0050013813	Parklaan - De Lier
13-06-17	1705017-01	08-NVT-7-OEV008	24,00	80-BFZ-7	0050013813	Parklaan - De Lier
13-06-17	1705017-01	08-NVT-7-OEV008	24,00	80-BFZ-7	0050013813	Parklaan - De Lier
13-06-17	1705017-01	08-NVT-7-OEV008	24,00	80-BFZ-7	0050013813	Parklaan - De Lier
13-06-17	1705017-01	08-NVT-7-OEV008	24,00	80-BFZ-7	0050013813	Parklaan - De Lier
13-06-17	1705017-01	08-NVT-7-OEV008	24,00	80-BFZ-7	0050013813	Parklaan - De Lier
13-06-17	1705017-01	08-NVT-7-OEV008	24,00	BX-ZJ-41	0050013814	Parklaan - De Lier
13-06-17	1705017-01	08-NVT-7-OEV008	24,00	BX-ZJ-41	0050013814	Parklaan - De Lier
13-06-17	1705017-01	08-NVT-7-OEV008	24,00	BX-ZJ-41	0050013814	Parklaan - De Lier
13-06-17	1705017-01	08-NVT-7-OEV008	24,00	BX-ZJ-41	0050013814	Parklaan - De Lier
13-06-17	1705017-01	08-NVT-7-OEV008	24,00	BX-ZJ-41	0050013814	Parklaan - De Lier
13-06-17	1705017-01	08-NVT-7-OEV008	24,00	BX-ZJ-41	0050013814	Parklaan - De Lier
12-06-17	1705017-01	08-NVT-7-OEV008	24,00	77-BJJ-1	0050013815	Parklaan - De Lier
12-06-17	1705017-01	08-NVT-7-OEV008	24,00	77-BJJ-1	0050013815	Parklaan - De Lier
12-06-17	1705017-01	08-NVT-7-OEV008	24,00	80-BFZ-7	0050013816	Parklaan - De Lier
12-06-17	1705017-01	08-NVT-7-OEV008	24,00	80-BFZ-7	0050013816	Parklaan - De Lier
12-06-17	1705017-01	08-NVT-7-OEV008	24,00	80-BFZ-7	0050013816	Parklaan - De Lier
12-06-17	1705017-01	08-NVT-7-OEV008	24,00	80-BFZ-7	0050013816	Parklaan - De Lier
12-06-17	1705017-01	08-NVT-7-OEV008	24,00	80-BFZ-7	0050013816	Parklaan - De Lier
12-06-17	1705017-01	08-NVT-7-OEV008	24,00	80-BFZ-7	0050013816	Parklaan - De Lier
9-06-17	1705017-01	08-NVT-7-OEV008	24,00	80-BFZ-7	0050013817	Parklaan - De Lier
9-06-17	1705017-01	08-NVT-7-OEV008	24,00	80-BFZ-7	0050013817	Parklaan - De Lier

9-06-17	1705017-01	08-NVT-7-OEV008	24,00	80-BFZ-7	0050013817	Parklaan - De Lier
9-06-17	1705017-01	08-NVT-7-OEV008	24,00	80-BFZ-7	0050013817	Parklaan - De Lier
9-06-17	1705017-01	08-NVT-7-OEV008	24,00	80-BFZ-7	0050013817	Parklaan - De Lier
9-06-17	1705017-01	08-NVT-7-OEV008	24,00	80-BFZ-7	0050013817	Parklaan - De Lier
9-06-17	1705017-01	08-NVT-7-OEV008	24,00	BS-PR-64	0050013818	Parklaan - De Lier
9-06-17	1705017-01	08-NVT-7-OEV008	24,00	BS-PR-64	0050013818	Parklaan - De Lier
9-06-17	1705017-01	08-NVT-7-OEV008	24,00	BS-PR-64	0050013818	Parklaan - De Lier
9-06-17	1705017-01	08-NVT-7-OEV008	24,00	BS-PR-64	0050013818	Parklaan - De Lier
9-06-17	1705017-01	08-NVT-7-OEV008	24,00	BS-PR-64	0050013818	Parklaan - De Lier
9-06-17	1705017-01	08-NVT-7-OEV008	24,00	BS-PR-64	0050013818	Parklaan - De Lier
8-06-17	1705017-01	08-NVT-7-OEV008	24,00	80-BFZ-7	0050013820	Parklaan - De Lier
8-06-17	1705017-01	08-NVT-7-OEV008	24,00	80-BFZ-7	0050013820	Parklaan - De Lier
8-06-17	1705017-01	08-NVT-7-OEV008	24,00	80-BFZ-7	0050013820	Parklaan - De Lier
8-06-17	1705017-01	08-NVT-7-OEV008	24,00	80-BFZ-7	0050013820	Parklaan - De Lier
8-06-17	1705017-01	08-NVT-7-OEV008	24,00	80-BFZ-7	0050013820	Parklaan - De Lier
8-06-17	1705017-01	08-NVT-7-OEV008	24,00	80-BFZ-7	0050013820	Parklaan - De Lier
8-06-17	1705017-01	08-NVT-7-OEV008	24,00	BS-PR-64	0050013819	Parklaan - De Lier
8-06-17	1705017-01	08-NVT-7-OEV008	24,00	BS-PR-64	0050013819	Parklaan - De Lier
8-06-17	1705017-01	08-NVT-7-OEV008	24,00	BS-PR-64	0050013819	Parklaan - De Lier
8-06-17	1705017-01	08-NVT-7-OEV008	24,00	BS-PR-64	0050013819	Parklaan - De Lier
8-06-17	1705017-01	08-NVT-7-OEV008	24,00	BS-PR-64	0050013819	Parklaan - De Lier
8-06-17	1705017-01	08-NVT-7-OEV008	24,00	BS-PR-64	0050013819	Parklaan - De Lier
7-06-17	1705017-01	08-NVT-7-OEV008	24,00	BS-PR-64	0050013821	Parklaan - De Lier
7-06-17	1705017-01	08-NVT-7-OEV008	24,00	BS-PR-64	0050013821	Parklaan - De Lier
7-06-17	1705017-01	08-NVT-7-OEV008	24,00	BS-PR-64	0050013821	Parklaan - De Lier
7-06-17	1705017-01	08-NVT-7-OEV008	24,00	BS-PR-64	0050013821	Parklaan - De Lier
7-06-17	1705017-01	08-NVT-7-OEV008	24,00	BS-PR-64	0050013821	Parklaan - De Lier
7-06-17	1705017-01	08-NVT-7-OEV008	24,00	BS-PR-64	0050013821	Parklaan - De Lier
7-06-17	1705017-01	08-NVT-7-OEV008	24,00	80-BFZ-7	0050013823	Parklaan - De Lier
7-06-17	1705017-01	08-NVT-7-OEV008	24,00	80-BFZ-7	0050013823	Parklaan - De Lier
7-06-17	1705017-01	08-NVT-7-OEV008	24,00	80-BFZ-7	0050013823	Parklaan - De Lier
7-06-17	1705017-01	08-NVT-7-OEV008	24,00	80-BFZ-7	0050013823	Parklaan - De Lier
7-06-17	1705017-01	08-NVT-7-OEV008	24,00	80-BFZ-7	0050013823	Parklaan - De Lier
7-06-17	1705017-01	08-NVT-7-OEV008	24,00	80-BFZ-7	0050013823	Parklaan - De Lier
7-06-17	1705017-01	08-NVT-7-OEV008	24,00	BV-DD-71	0050013822	Parklaan - De Lier
7-06-17	1705017-01	08-NVT-7-OEV008	24,00	BV-DD-71	0050013822	Parklaan - De Lier
7-06-17	1705017-01	08-NVT-7-OEV008	24,00	BV-DD-71	0050013822	Parklaan - De Lier
7-06-17	1705017-01	08-NVT-7-OEV008	24,00	BV-DD-71	0050013822	Parklaan - De Lier
7-06-17	1705017-01	08-NVT-7-OEV008	24,00	BV-DD-71	0050013822	Parklaan - De Lier
7-06-17	1705017-01	08-NVT-7-OEV008	24,00	BV-DD-71	0050013822	Parklaan - De Lier
TOTAAL AANGEVOERD			**3840,00**	**m³**		
IN DEPOT VERWERKT			**2760,00**	**m³**		
RECHTREEKS TOEGEPAST			**1080,00**	**m³**		

Milieukundige begeleiding sanering: **MWH, nu onderdeel van Stantec**

Bestemming: Oeverbos te Vlaardingen

Projectnummer: M17A0235

Aanvoer grond t.b.v. leeflaag

Aanmeldnummer(PIF) : 1705035-01 / Naaldwijkseweg - s'Gravenzande

Afvalstroomnummer: 08-NVT-7-OEV009

GROND- EN RESTSTOFFENBANK ROTTERDAM PARTIJ INFORMATIE FORMULIER

Aanmeldnummer	:	**1705035-01**
Aanmaakdatum PI	:	23/05/2017
Aanbieder	:	Grondbank West B.V. 2600343
Contactpersoon	:	De heer M. van Hagen
Adres	:	Nieuwe Waterwegstraat 1
Plaats	:	3115 HE Schiedam
Telefoon	:	06-20393572
Telefax	:	
Afkomst locatie	:	Naaldwijkseweg 352
Afkomst adres	:	Naaldwijkseweg 2691 PZ 'S-Gravenzande
Afvalstroomnummer	:	**08-NVT-7-OEV009**
Hoeveelheid	:	1106 ton
Bestemming	:	Oeverbos
Categorie	:	Wonen (Gs)
Grondsoort	:	Grond
Puinfractie	:	
Planning	:	23/05/2017 t/m 30/06/2017

Wonen (gebiedsspecifiek) grond

I.v.m. de planning dient u voor aanvoer tijdig contact op te nemen met de locatie Oeverbos, **Dhr. L. van der Lugt, tel. 06-46373832.**
De aanleveringsvoorwaarden van de bestemmingslocatie zijn tevens van kracht.
Indien het transport van de partij stopt (of tussentijds wordt onderbroken), dient u dit z.s.m door te geven aan de bestemmingslocatie.

Bewijsmiddel: AP04 keuring, projectnummer A2682
Meldingsnummer: 412941.1

Verwerking : Toepassen In Werk

Opgesteld door : [redacted]

Bis_Grb_PIF.rtf/2.0.7a/10-07-2008

Datum	PIF-Nummer	Afvalstroom-nummer	Hoeveel-heid in m³	Kenteken	Bon-Nummer	Locatie van herkomst
24-05-17	1705035-01	08-NVT-7-OEV009	24,00	BV-SB-37	AR 01829253	Naaldwijkseweg - s'Gravenzande
24-05-17	1705035-01	08-NVT-7-OEV009	24,00	BV-SB-37	AR 01829253	Naaldwijkseweg - s'Gravenzande
24-05-17	1705035-01	08-NVT-7-OEV009	24,00	BV-SB-37	AR 01829253	Naaldwijkseweg - s'Gravenzande
24-05-17	1705035-01	08-NVT-7-OEV009	24,00	BV-SB-37	AR 01829253	Naaldwijkseweg - s'Gravenzande
24-05-17	1705035-01	08-NVT-7-OEV009	24,00	BV-SB-37	AR 01829253	Naaldwijkseweg - s'Gravenzande
24-05-17	1705035-01	08-NVT-7-OEV009	24,00	BV-SB-37	AR 01829253	Naaldwijkseweg - s'Gravenzande
24-05-17	1705035-01	08-NVT-7-OEV009	24,00	BV-HT-66	AR 011819254	Naaldwijkseweg - s'Gravenzande
24-05-17	1705035-01	08-NVT-7-OEV009	24,00	BV-HT-66	AR 011819254	Naaldwijkseweg - s'Gravenzande
24-05-17	1705035-01	08-NVT-7-OEV009	24,00	BV-HT-66	AR 011819254	Naaldwijkseweg - s'Gravenzande
24-05-17	1705035-01	08-NVT-7-OEV009	24,00	BV-HT-66	AR 011819254	Naaldwijkseweg - s'Gravenzande
24-05-17	1705035-01	08-NVT-7-OEV009	24,00	BV-HT-66	AR 011819254	Naaldwijkseweg - s'Gravenzande
24-05-17	1705035-01	08-NVT-7-OEV009	24,00	BV-HT-66	AR 011819254	Naaldwijkseweg - s'Gravenzande
24-05-17	1705035-01	08-NVT-7-OEV009	25,00	BV-XH-21	AR 01829255	Naaldwijkseweg - s'Gravenzande
24-05-17	1705035-01	08-NVT-7-OEV009	25,00	BV-XH-21	AR 01829255	Naaldwijkseweg - s'Gravenzande
24-05-17	1705035-01	08-NVT-7-OEV009	25,00	BV-XH-21	AR 01829255	Naaldwijkseweg - s'Gravenzande
24-05-17	1705035-01	08-NVT-7-OEV009	25,00	BV-XH-21	AR 01829255	Naaldwijkseweg - s'Gravenzande
24-05-17	1705035-01	08-NVT-7-OEV009	25,00	BV-XH-21	AR 01829255	Naaldwijkseweg - s'Gravenzande
24-05-17	1705035-01	08-NVT-7-OEV009	25,00	BV-XH-21	AR 01829255	Naaldwijkseweg - s'Gravenzande
24-05-17	1705035-01	08-NVT-7-OEV009	25,00	50-BHG-7	AR 01819252	Naaldwijkseweg - s'Gravenzande
24-05-17	1705035-01	08-NVT-7-OEV009	25,00	50-BHG-7	AR 01819252	Naaldwijkseweg - s'Gravenzande
24-05-17	1705035-01	08-NVT-7-OEV009	25,00	50-BHG-7	AR 01819252	Naaldwijkseweg - s'Gravenzande
24-05-17	1705035-01	08-NVT-7-OEV009	25,00	50-BHG-7	AR 01819252	Naaldwijkseweg - s'Gravenzande
24-05-17	1705035-01	08-NVT-7-OEV009	25,00	50-BHG-7	AR 01819252	Naaldwijkseweg - s'Gravenzande
TOTAAL AANGEVOERD			**563,00**	**m³**		

Bestemming: Oeverbos te Vlaardingen

Projectnummer: M17A0235

Aanvoer grond t.b.v. leeflaag

Aanmeldnummer(PIF) : 1705056-01 / Donkervoortlaan - Oud Beijerland

Afvalstroomnummer: 08-NVT-7-OEV010

GROND- EN RESTSTOFFENBANK ROTTERDAM PARTIJ INFORMATIE FORMULIER

Aanmeldnummer	:	**1705056-01**
Aanmaakdatum PI	:	01/06/2017
Aanbieder	:	H & R Intermediairs 2522599
Ontdoener	:	Gebo Gelato
Contactpersoon	:	[redacted]
Adres	:	Handelsweg 207
Plaats	:	2988 DC Ridderkerk
Telefoon	:	0[redacted]
Telefax	:	[redacted]
Afkomst locatie	:	Donkervoortlaan (Depot)
Afkomst adres	:	Donkervoortlaan 3261 NE Oud-Beijerland
Afvalstroomnummer	:	**08-NVT-7-OEV010**
Hoeveelheid	:	1070 ton
Bestemming	:	Oeverbos
Categorie	:	Wonen (Gs)
Grondsoort	:	Grond
Puinfractie	:	<10%
Planning	:	05/06/2017 t/m 30/06/2017
Transporteur	:	Schreuders Handel & Transport GL500805VIHB

wonen (gebiedsspecifiek) grond

I.v.m. de planning dient u voor aanvoer tijdig contact op te nemen met de locatie Oeverbos.

06-46373832 Afspraken m.b.t aanvoer (Oeverbos Vlaardingen),
de heer Leon van der Vlugt

De aanleveringsvoorwaarden van de bestemmingslocatie zijn tevens van kracht.
Indien het transport van de partij stopt (of tussentijds wordt onderbroken), dient u dit z.s.m door te geven aan de bestemmingslocatie.

Verwerking : Toepassen In Werk

Opgesteld door [redacted]

Bis_Grb_PIF.rtf/2.0.7a/10-07-2008

Datum	PIF-Nummer	Afvalstroom-nummer	Hoeveel-heid in m³	Kenteken	Bon-Nummer	Locatie van herkomst
6-06-17	1705056-01	08-NVT-7-OEV010	25,00	BZ-NH-17	BC 10833927	Donkervoortlaan -Oud Beijerland
6-06-17	1705056-01	08-NVT-7-OEV010	25,00	BZ-NH-17	BC 10833927	Donkervoortlaan -Oud Beijerland
6-06-17	1705056-01	08-NVT-7-OEV010	25,00	BZ-NH-17	BC 10833927	Donkervoortlaan -Oud Beijerland
6-06-17	1705056-01	08-NVT-7-OEV010	25,00	BZ-NH-17	BC 10833927	Donkervoortlaan -Oud Beijerland
6-06-17	1705056-01	08-NVT-7-OEV010	25,00	BZ-NH-17	BC 10833927	Donkervoortlaan -Oud Beijerland
6-06-17	1705056-01	08-NVT-7-OEV010	25,00	BZ-NH-18	BC 10833928	Donkervoortlaan -Oud Beijerland
6-06-17	1705056-01	08-NVT-7-OEV010	25,00	BZ-NH-18	BC 10833928	Donkervoortlaan -Oud Beijerland
6-06-17	1705056-01	08-NVT-7-OEV010	25,00	BZ-NH-18	BC 10833928	Donkervoortlaan -Oud Beijerland
6-06-17	1705056-01	08-NVT-7-OEV010	25,00	BZ-NH-18	BC 10833928	Donkervoortlaan -Oud Beijerland
6-06-17	1705056-01	08-NVT-7-OEV010	25,00	BZ-NH-18	BC 10833928	Donkervoortlaan -Oud Beijerland
6-06-17	1705056-01	08-NVT-7-OEV010	25,00	BZ-NH-18	BC 10833928	Donkervoortlaan -Oud Beijerland
6-06-17	1705056-01	08-NVT-7-OEV010	25,00	91-BGF-8	BC 10833929	Donkervoortlaan -Oud Beijerland
6-06-17	1705056-01	08-NVT-7-OEV010	25,00	91-BGF-8	BC 10833929	Donkervoortlaan -Oud Beijerland
6-06-17	1705056-01	08-NVT-7-OEV010	25,00	91-BGF-8	BC 10833929	Donkervoortlaan -Oud Beijerland
6-06-17	1705056-01	08-NVT-7-OEV010	25,00	91-BGF-8	BC 10833929	Donkervoortlaan -Oud Beijerland
6-06-17	1705056-01	08-NVT-7-OEV010	25,00	91-BGF-8	BC 10833929	Donkervoortlaan -Oud Beijerland
6-06-17	1705056-01	08-NVT-7-OEV010	25,00	91-BGF-8	BC 10833929	Donkervoortlaan -Oud Beijerland
6-06-17	1705056-01	08-NVT-7-OEV010	25,00	BZ-TB-19	BC 10833930	Donkervoortlaan -Oud Beijerland
6-06-17	1705056-01	08-NVT-7-OEV010	25,00	BZ-TB-19	BC 10833930	Donkervoortlaan -Oud Beijerland
6-06-17	1705056-01	08-NVT-7-OEV010	25,00	BZ-TB-19	BC 10833930	Donkervoortlaan -Oud Beijerland
6-06-17	1705056-01	08-NVT-7-OEV010	25,00	BZ-TB-19	BC 10833930	Donkervoortlaan -Oud Beijerland
6-06-17	1705056-01	08-NVT-7-OEV010	25,00	BZ-TB-19	BC 10833930	Donkervoortlaan -Oud Beijerland
6-06-17	1705056-01	08-NVT-7-OEV010	25,00	BZ-TB-19	BC 10833930	Donkervoortlaan -Oud Beijerland
6-06-17	1705056-01	08-NVT-7-OEV010	25,00	22-BBL-2	BC 10833931	Donkervoortlaan -Oud Beijerland
7-06-17	1705056-01	08-NVT-7-OEV010	25,00	BZ-TB-19	BC 10833941	Donkervoortlaan -Oud Beijerland
7-06-17	1705056-01	08-NVT-7-OEV010	25,00	91-BGF-8	BC 10833939	Donkervoortlaan -Oud Beijerland
7-06-17	1705056-01	08-NVT-7-OEV010	25,00	91-BGF-8	BC 10833939	Donkervoortlaan -Oud Beijerland
TOTAAL AANGEVOERD			**675,00**	**m³**		

Bestemming: Oeverbos te Vlaardingen

Projectnummer: M17A0235

Aanvoer grond t.b.v. leeflaag

Aanmeldnummer(PIF) : 1705048-01 / Nieuwe Waterwegstraat - Schiedam

Afvalstroomnummer: 08-NVT-7-OEV011

GROND- EN RESTSTOFFENBANK ROTTERDAM PARTIJ INFORMATIE FORMULIER

Aanmeldnummer	:	**1705048-01**
Aanmaakdatum PI	:	01/06/2017
Aanbieder	:	H & R Intermediairs 2522599
Ontdoener	:	Boskalis Dolman B.V.
Contactpersoon	:	[redacted]
Adres	:	Handelsweg 207
Plaats	:	2988 DC Ridderkerk
Telefoon	:	[redacted]
Telefax	:	[redacted]
Afkomst locatie	:	Nieuw Waterwegstraat
Afkomst adres	:	

Afvalstroomnummer	:	**08-NVT-7-OEV011**
Hoeveelheid	:	1582 ton
Bestemming	:	Oeverbos
Categorie	:	Landbouw/Bagger (Gs)
Grondsoort	:	Grond
Puinfractie	:	<10%
Planning	:	01/06/2017 t/m 30/06/2017
Transporteur	:	Schreuders Handel & Transport GL500805VIHB

landbouw/bagger (gebiedsspecifiek) grond

I.v.m. de planning dient u voor aanvoer tijdig contact op te nemen met de locatie Oeverbos.

06-46373832 Afspraken m.b.t aanvoer (Oeverbos Vlaardingen), de heer Leon van der Vlugt

De aanleveringsvoorwaarden van de bestemmingslocatie zijn tevens van kracht.
Indien het transport van de partij stopt (of tussentijds wordt onderbroken), dient u dit z.s.m door te geven aan de bestemmingslocatie.

Verwerking : Toepassen In Werk

Opgesteld door : [redacted]

Bis_Grb_PIF.rtf/2.0.7a/10-07-2008

Datum	PIF-Nummer	Afvalstroom-nummer	Hoeveel-heid in m³	Kenteken	Bon-Nummer	Locatie van herkomst
6-06-17	1705048-01	08-NVT-7-OEV011	25,00	22-BBL-2	BC 13540998	Nw. Waterwegstraat - Schiedam
6-06-17	1705048-01	08-NVT-7-OEV011	25,00	22-BBL-2	BC 13540998	Nw. Waterwegstraat - Schiedam
6-06-17	1705048-01	08-NVT-7-OEV011	25,00	22-BBL-2	BC 13540998	Nw. Waterwegstraat - Schiedam
6-06-17	1705048-01	08-NVT-7-OEV011	25,00	22-BBL-2	BC 13540998	Nw. Waterwegstraat - Schiedam
6-06-17	1705048-01	08-NVT-7-OEV011	25,00	22-BBL-2	BC 13540998	Nw. Waterwegstraat - Schiedam
6-06-17	1705048-01	08-NVT-7-OEV011	25,00	22-BBL-2	BC 13540998	Nw. Waterwegstraat - Schiedam
6-06-17	1705048-01	08-NVT-7-OEV011	25,00	22-BBL-2	BC 13540998	Nw. Waterwegstraat - Schiedam
7-06-17	1705048-01	08-NVT-7-OEV011	25,00	22-BBL-2	BC 13543616	Nw. Waterwegstraat - Schiedam
7-06-17	1705048-01	08-NVT-7-OEV011	25,00	22-BBL-2	BC 13543616	Nw. Waterwegstraat - Schiedam
7-06-17	1705048-01	08-NVT-7-OEV011	25,00	22-BBL-2	BC 13543616	Nw. Waterwegstraat - Schiedam
7-06-17	1705048-01	08-NVT-7-OEV011	25,00	22-BBL-2	BC 13543616	Nw. Waterwegstraat - Schiedam
7-06-17	1705048-01	08-NVT-7-OEV011	25,00	22-BBL-2	BC 13543616	Nw. Waterwegstraat - Schiedam
7-06-17	1705048-01	08-NVT-7-OEV011	25,00	22-BBL-2	BC 13543616	Nw. Waterwegstraat - Schiedam
7-06-17	1705048-01	08-NVT-7-OEV011	25,00	22-BBL-2	BC 13543616	Nw. Waterwegstraat - Schiedam
7-06-17	1705048-01	08-NVT-7-OEV011	25,00	BZ-TB-19	BC 13543612	Nw. Waterwegstraat - Schiedam
7-06-17	1705048-01	08-NVT-7-OEV011	25,00	BZ-TB-19	BC 13543612	Nw. Waterwegstraat - Schiedam
7-06-17	1705048-01	08-NVT-7-OEV011	25,00	BZ-TB-19	BC 13543612	Nw. Waterwegstraat - Schiedam
7-06-17	1705048-01	08-NVT-7-OEV011	25,00	BZ-TB-19	BC 13543612	Nw. Waterwegstraat - Schiedam
7-06-17	1705048-01	08-NVT-7-OEV011	25,00	BZ-TB-19	BC 13543612	Nw. Waterwegstraat - Schiedam
7-06-17	1705048-01	08-NVT-7-OEV011	25,00	BZ-TB-19	BC 13543612	Nw. Waterwegstraat - Schiedam
7-06-17	1705048-01	08-NVT-7-OEV011	25,00	BZ-TB-19	BC 13543612	Nw. Waterwegstraat - Schiedam
7-06-17	1705048-01	08-NVT-7-OEV011	25,00	BZ-NH-18	BC 13543583	Nw. Waterwegstraat - Schiedam
7-06-17	1705048-01	08-NVT-7-OEV011	25,00	BZ-NH-18	BC 13543583	Nw. Waterwegstraat - Schiedam
7-06-17	1705048-01	08-NVT-7-OEV011	25,00	BZ-NH-18	BC 13543583	Nw. Waterwegstraat - Schiedam
7-06-17	1705048-01	08-NVT-7-OEV011	25,00	BZ-NH-18	BC 13543583	Nw. Waterwegstraat - Schiedam
7-06-17	1705048-01	08-NVT-7-OEV011	25,00	BZ-NH-18	BC 13543583	Nw. Waterwegstraat - Schiedam
7-06-17	1705048-01	08-NVT-7-OEV011	25,00	BZ-NH-18	BC 13543583	Nw. Waterwegstraat - Schiedam
7-06-17	1705048-01	08-NVT-7-OEV011	25,00	BZ-NH-18	BC 13543583	Nw. Waterwegstraat - Schiedam
7-06-17	1705048-01	08-NVT-7-OEV011	25,00	91-BGF-8	BC 13543617	Nw. Waterwegstraat - Schiedam
7-06-17	1705048-01	08-NVT-7-OEV011	25,00	91-BGF-8	BC 13543617	Nw. Waterwegstraat - Schiedam
7-06-17	1705048-01	08-NVT-7-OEV011	25,00	91-BGF-8	BC 13543617	Nw. Waterwegstraat - Schiedam
7-06-17	1705048-01	08-NVT-7-OEV011	25,00	91-BGF-8	BC 13543617	Nw. Waterwegstraat - Schiedam
7-06-17	1705048-01	08-NVT-7-OEV011	25,00	91-BGF-8	BC 13543617	Nw. Waterwegstraat - Schiedam
7-06-17	1705048-01	08-NVT-7-OEV011	25,00	91-BGF-8	BC 13543617	Nw. Waterwegstraat - Schiedam
7-06-17	1705048-01	08-NVT-7-OEV011	25,00	91-BGF-8	BC 13543617	Nw. Waterwegstraat - Schiedam
8-06-17	1705048-01	08-NVT-7-OEV011	25,00	91-BGF-8	BC 13543615	Nw. Waterwegstraat - Schiedam
8-06-17	1705048-01	08-NVT-7-OEV011	25,00	91-BGF-8	BC 13543615	Nw. Waterwegstraat - Schiedam
8-06-17	1705048-01	08-NVT-7-OEV011	25,00	91-BGF-8	BC 13543615	Nw. Waterwegstraat - Schiedam
8-06-17	1705048-01	08-NVT-7-OEV011	25,00	91-BGF-8	BC 13543615	Nw. Waterwegstraat - Schiedam
8-06-17	1705048-01	08-NVT-7-OEV011	25,00	91-BGF-8	BC 13543615	Nw. Waterwegstraat - Schiedam
8-06-17	1705048-01	08-NVT-7-OEV011	25,00	91-BGF-8	BC 13543615	Nw. Waterwegstraat - Schiedam
8-06-17	1705048-01	08-NVT-7-OEV011	25,00	BZ-TB-19	BC 13543613	Nw. Waterwegstraat - Schiedam
8-06-17	1705048-01	08-NVT-7-OEV011	25,00	BZ-TB-19	BC 13543613	Nw. Waterwegstraat - Schiedam
8-06-17	1705048-01	08-NVT-7-OEV011	25,00	BZ-TB-19	BC 13543613	Nw. Waterwegstraat - Schiedam
8-06-17	1705048-01	08-NVT-7-OEV011	25,00	BZ-TB-19	BC 13543613	Nw. Waterwegstraat - Schiedam
8-06-17	1705048-01	08-NVT-7-OEV011	25,00	BZ-TB-19	BC 13543613	Nw. Waterwegstraat - Schiedam
TOTAAL AANGEVOERD			**1175,00**	**m³**		

Milieukundige begeleiding sanering: **MWH, nu onderdeel van Stantec**

Bestemming: Oeverbos te Vlaardingen

Projectnummer: M17A0235

Aanvoer grond t.b.v. leeflaag

Aanmeldnummer(PIF) : 1706003-01 / Ypenburgse Boslaan - Den Haag

Afvalstroomnummer: 08-NVT-7-OEV012

GROND- EN RESTSTOFFENBANK ROTTERDAM PARTIJ INFORMATIE FORMULIER

Aanmeldnummer	:	**1706003-01**
Aanmaakdatum PI	:	01/06/2017
Aanbieder	:	[redacted]
Contactpersoon		
Adres		
Plaats		
Telefoon		
Telefax		
Afkomst locatie	:	Ypenburgse Boslaan
Afkomst adres	:	Ypenburgse Boslaan 2496 ZA 'S-Gravenhage

Afvalstroomnummer	:	**08-NVT-7-OEV012**
Hoeveelheid	:	930 ton
Bestemming	:	Oeverbos
Categorie	:	Wonen (Gs)
Grondsoort	:	Grond
Puinfractie	:	<10%
Planning	:	06/06/2017 t/m 30/06/2017

wonen (gebiedsspecifiek) grond

I.v.m. de planning dient u voor aanvoer tijdig contact op te nemen met de locatie Oeverbos.

06-46373832 Afspraken m.b.t aanvoer (Oeverbos Vlaardingen), de heer Leon van der Vlugt

De aanleveringsvoorwaarden van de bestemmingslocatie zijn tevens van kracht.
Indien het transport van de partij stopt (of tussentijds wordt onderbroken), dient u dit z.s.m door te geven aan de bestemmingslocatie.

Verwerking : Toepassen In Werk

Opgesteld door [redacted]

Bis_Grb_PIF.rtf/2.0.7a/10-07-2008

Datum	PIF-Nummer	Afvalstroom-nummer	Hoeveel-heid in m³	Kenteken	Bon-Nummer	Locatie van herkomst
6-06-17	1706003-01	08-NVT-7-OEV012	22,00	50-BHG-7	AR 01829271	Ypenburgse Boslaan - Den Haag
6-06-17	1706003-01	08-NVT-7-OEV012	22,00	50-BHG-7	AR 01829271	Ypenburgse Boslaan - Den Haag
6-06-17	1706003-01	08-NVT-7-OEV012	22,00	50-BHG-7	AR 01829271	Ypenburgse Boslaan - Den Haag
6-06-17	1706003-01	08-NVT-7-OEV012	22,00	50-BHG-7	AR 01829271	Ypenburgse Boslaan - Den Haag
6-06-17	1706003-01	08-NVT-7-OEV012	22,00	50-BHG-7	AR 01829271	Ypenburgse Boslaan - Den Haag
6-06-17	1706003-01	08-NVT-7-OEV012	22,00	50-BHG-7	AR 01829271	Ypenburgse Boslaan - Den Haag
6-06-17	1706003-01	08-NVT-7-OEV012	22,00	50-BHG-7	AR 01829271	Ypenburgse Boslaan - Den Haag
6-06-17	1706003-01	08-NVT-7-OEV012	22,00	BV-XH-21	AR 01819270	Ypenburgse Boslaan - Den Haag
6-06-17	1706003-01	08-NVT-7-OEV012	22,00	BV-XH-21	AR 01819270	Ypenburgse Boslaan - Den Haag
6-06-17	1706003-01	08-NVT-7-OEV012	22,00	BV-XH-21	AR 01819270	Ypenburgse Boslaan - Den Haag
6-06-17	1706003-01	08-NVT-7-OEV012	22,00	BV-XH-21	AR 01819270	Ypenburgse Boslaan - Den Haag
6-06-17	1706003-01	08-NVT-7-OEV012	22,00	BV-XH-21	AR 01819270	Ypenburgse Boslaan - Den Haag
6-06-17	1706003-01	08-NVT-7-OEV012	22,00	BV-XH-21	AR 01819270	Ypenburgse Boslaan - Den Haag
6-06-17	1706003-01	08-NVT-7-OEV012	22,00	BV-XH-21	AR 01819270	Ypenburgse Boslaan - Den Haag
6-06-17	1706003-01	08-NVT-7-OEV012	22,00	BV-SB-73	AR 01829269	Ypenburgse Boslaan - Den Haag
6-06-17	1706003-01	08-NVT-7-OEV012	22,00	BV-SB-73	AR 01829269	Ypenburgse Boslaan - Den Haag
6-06-17	1706003-01	08-NVT-7-OEV012	22,00	BV-SB-73	AR 01829269	Ypenburgse Boslaan - Den Haag
6-06-17	1706003-01	08-NVT-7-OEV012	22,00	BV-SB-73	AR 01829269	Ypenburgse Boslaan - Den Haag
6-06-17	1706003-01	08-NVT-7-OEV012	22,00	BV-SB-73	AR 01829269	Ypenburgse Boslaan - Den Haag
6-06-17	1706003-01	08-NVT-7-OEV012	22,00	BV-SB-73	AR 01829269	Ypenburgse Boslaan - Den Haag
6-06-17	1706003-01	08-NVT-7-OEV012	22,00	BV-SB-73	AR 01829269	Ypenburgse Boslaan - Den Haag
6-06-17	1706003-01	08-NVT-7-OEV012	22,00	BV-HT-66	AR 01819272	Ypenburgse Boslaan - Den Haag
6-06-17	1706003-01	08-NVT-7-OEV012	22,00	BV-HT-66	AR 01819272	Ypenburgse Boslaan - Den Haag
6-06-17	1706003-01	08-NVT-7-OEV012	22,00	BV-HT-66	AR 01819272	Ypenburgse Boslaan - Den Haag
6-06-17	1706003-01	08-NVT-7-OEV012	22,00	BV-HT-66	AR 01819272	Ypenburgse Boslaan - Den Haag
6-06-17	1706003-01	08-NVT-7-OEV012	22,00	BV-HT-66	AR 01819272	Ypenburgse Boslaan - Den Haag
6-06-17	1706003-01	08-NVT-7-OEV012	22,00	BV-HT-66	AR 01819272	Ypenburgse Boslaan - Den Haag
6-06-17	1706003-01	08-NVT-7-OEV012	22,00	BV-HT-66	AR 01819272	Ypenburgse Boslaan - Den Haag
7-06-17	1706003-01	08-NVT-7-OEV012	22,00	50-BHG-7	AR 01829273	Ypenburgse Boslaan - Den Haag
7-06-17	1706003-01	08-NVT-7-OEV012	22,00	50-BHG-7	AR 01829273	Ypenburgse Boslaan - Den Haag
7-06-17	1706003-01	08-NVT-7-OEV012	22,00	50-BHG-7	AR 01829273	Ypenburgse Boslaan - Den Haag
7-06-17	1706003-01	08-NVT-7-OEV012	22,00	50-BHG-7	AR 01829273	Ypenburgse Boslaan - Den Haag
7-06-17	1706003-01	08-NVT-7-OEV012	22,00	50-BHG-7	AR 01829273	Ypenburgse Boslaan - Den Haag
7-06-17	1706003-01	08-NVT-7-OEV012	22,00	50-BHG-7	AR 01829273	Ypenburgse Boslaan - Den Haag
7-06-17	1706003-01	08-NVT-7-OEV012	22,00	50-BHG-7	AR 01829273	Ypenburgse Boslaan - Den Haag
TOTAAL AANGEVOERD			**770,00**	**m³**		

Milieukundige begeleiding sanering: **MWH, nu onderdeel van Stantec**

Bestemming: Oeverbos te Vlaardingen

Projectnummer: M17A0235

Aanvoer grond t.b.v. leeflaag

Aanmeldnummer(PIF) : 1706020-01 / Park Sonnehoeck - Wateringen

Afvalstroomnummer: 08-NVT-7-OEV013

GROND- EN RESTSTOFFENBANK ROTTERDAM PARTIJ INFORMATIE FORMULIER

Aanmeldnummer	:	**1706020-01**
Aanmaakdatum PI	:	09/06/2017
Aanbieder	:	Grondbank West B.V. 2600343
Contactperso		[redacted]
Adres		
Plaats		
Telefoon		
Telefax	:	
Afkomst locatie	:	Park Sonnehoeck
Afkomst adres	:	Poeldijkseweg
		2291 GC Wateringen
Afkomst Gemeente	:	Westland
Afvalstroomnummer	:	**08-NVT-7-OEV013**
Hoeveelheid	:	10968 ton
Bestemming	:	Oeverbos
Categorie	:	Wonen (Gs)
Grondsoort	:	Grond
Puinfractie	:	
Planning	:	12/06/2017 t/m 30/06/2017

Wonen (gebiedsspecifiek) grond

I.v.m. de planning dient u voor aanvoer tijdig contact op te nemen met de locatie Oeverbos, tel. 06-46373832, dhr. L. van der Lugt.

De aanleveringsvoorwaarden van de bestemmingslocatie zijn tevens van kracht.
Indien het transport van de partij stopt (of tussentijds wordt onderbroken), dient u dit z.s.m door te geven aan de bestemmingslocatie.

Bewijsmiddel: AP04 keuring BMA Milieu BV, rapportnr PKG.2016.0069-2, alleen grond afkomstig uit depot M2, M3 en M4.

Meldingnummer:
414647.0 (M2, totaal 5470 ton)
414648.0 (M3, totaal 768 ton)
414649.0 (M4, totaal 4730 ton)

Verwerking

Opgesteld door [redacted]

Bis_Grb_PIF.rtf/2.0.7a/10-07-2008

Datum	PIF-Nummer	Afvalstroom-nummer	Hoeveel-heid in m³	Kenteken	Bon-Nummer	Locatie van herkomst
12-06-17	1706020-01	08-NVT-7-OEV013	23,00	53-BGH-7	AR 01829321	Park Sonnehoeck - Wateringen
12-06-17	1706020-01	08-NVT-7-OEV013	23,00	53-BGH-7	AR 01829321	Park Sonnehoeck - Wateringen
12-06-17	1706020-01	08-NVT-7-OEV013	23,00	53-BGH-7	AR 01829321	Park Sonnehoeck - Wateringen
12-06-17	1706020-01	08-NVT-7-OEV013	23,00	53-BGH-7	AR 01829321	Park Sonnehoeck - Wateringen
12-06-17	1706020-01	08-NVT-7-OEV013	23,00	53-BGH-7	AR 01829321	Park Sonnehoeck - Wateringen
12-06-17	1706020-01	08-NVT-7-OEV013	23,00	53-BGH-7	AR 01829321	Park Sonnehoeck - Wateringen
12-06-17	1706020-01	08-NVT-7-OEV013	23,00	53-BGH-7	AR 01829321	Park Sonnehoeck - Wateringen
12-06-17	1706020-01	08-NVT-7-OEV013	23,00	BX-NH-35	AR 01829323	Park Sonnehoeck - Wateringen
12-06-17	1706020-01	08-NVT-7-OEV013	23,00	BX-NH-35	AR 01829323	Park Sonnehoeck - Wateringen
12-06-17	1706020-01	08-NVT-7-OEV013	23,00	BX-NH-35	AR 01829323	Park Sonnehoeck - Wateringen
12-06-17	1706020-01	08-NVT-7-OEV013	23,00	BX-NH-35	AR 01829323	Park Sonnehoeck - Wateringen
12-06-17	1706020-01	08-NVT-7-OEV013	23,00	BX-NH-35	AR 01829323	Park Sonnehoeck - Wateringen
12-06-17	1706020-01	08-NVT-7-OEV013	23,00	BX-NH-35	AR 01829323	Park Sonnehoeck - Wateringen
12-06-17	1706020-01	08-NVT-7-OEV013	23,00	45-BGK-6	AR 01819318	Park Sonnehoeck - Wateringen
12-06-17	1706020-01	08-NVT-7-OEV013	23,00	45-BGK-6	AR 01819318	Park Sonnehoeck - Wateringen
12-06-17	1706020-01	08-NVT-7-OEV013	23,00	45-BGK-6	AR 01819318	Park Sonnehoeck - Wateringen
12-06-17	1706020-01	08-NVT-7-OEV013	23,00	45-BGK-6	AR 01819318	Park Sonnehoeck - Wateringen
12-06-17	1706020-01	08-NVT-7-OEV013	23,00	45-BGK-6	AR 01819318	Park Sonnehoeck - Wateringen
12-06-17	1706020-01	08-NVT-7-OEV013	23,00	45-BGK-6	AR 01819318	Park Sonnehoeck - Wateringen
12-06-17	1706020-01	08-NVT-7-OEV013	23,00	45-BGK-6	AR 01819318	Park Sonnehoeck - Wateringen
12-06-17	1706020-01	08-NVT-7-OEV013	23,00	BV-JX-98	AR 01819320	Park Sonnehoeck - Wateringen
12-06-17	1706020-01	08-NVT-7-OEV013	23,00	BV-JX-98	AR 01819320	Park Sonnehoeck - Wateringen
12-06-17	1706020-01	08-NVT-7-OEV013	23,00	BV-JX-98	AR 01819320	Park Sonnehoeck - Wateringen
12-06-17	1706020-01	08-NVT-7-OEV013	23,00	BV-JX-98	AR 01819320	Park Sonnehoeck - Wateringen
12-06-17	1706020-01	08-NVT-7-OEV013	23,00	BV-JX-98	AR 01819320	Park Sonnehoeck - Wateringen
12-06-17	1706020-01	08-NVT-7-OEV013	23,00	BV-JX-98	AR 01819320	Park Sonnehoeck - Wateringen
12-06-17	1706020-01	08-NVT-7-OEV013	23,00	BV-JX-98	AR 01819320	Park Sonnehoeck - Wateringen
12-06-17	1706020-01	08-NVT-7-OEV013	23,00	20-BFL-2	AR 01829319	Park Sonnehoeck - Wateringen
12-06-17	1706020-01	08-NVT-7-OEV013	23,00	20-BFL-2	AR 01829319	Park Sonnehoeck - Wateringen
12-06-17	1706020-01	08-NVT-7-OEV013	23,00	20-BFL-2	AR 01829319	Park Sonnehoeck - Wateringen
12-06-17	1706020-01	08-NVT-7-OEV013	23,00	20-BFL-2	AR 01829319	Park Sonnehoeck - Wateringen
12-06-17	1706020-01	08-NVT-7-OEV013	23,00	20-BFL-2	AR 01829319	Park Sonnehoeck - Wateringen
12-06-17	1706020-01	08-NVT-7-OEV013	23,00	20-BFL-2	AR 01829319	Park Sonnehoeck - Wateringen
12-06-17	1706020-01	08-NVT-7-OEV013	23,00	20-BFL-2	AR 01829319	Park Sonnehoeck - Wateringen
13-06-17	1706020-01	08-NVT-7-OEV013	23,00	45-BGK-6	AR 01819308	Park Sonnehoeck - Wateringen
13-06-17	1706020-01	08-NVT-7-OEV013	23,00	45-BGK-6	AR 01819308	Park Sonnehoeck - Wateringen
13-06-17	1706020-01	08-NVT-7-OEV013	23,00	45-BGK-6	AR 01819308	Park Sonnehoeck - Wateringen
13-06-17	1706020-01	08-NVT-7-OEV013	23,00	45-BGK-6	AR 01819308	Park Sonnehoeck - Wateringen
13-06-17	1706020-01	08-NVT-7-OEV013	23,00	45-BGK-6	AR 01819308	Park Sonnehoeck - Wateringen
13-06-17	1706020-01	08-NVT-7-OEV013	23,00	45-BGK-6	AR 01819308	Park Sonnehoeck - Wateringen
13-06-17	1706020-01	08-NVT-7-OEV013	23,00	45-BGK-6	AR 01819308	Park Sonnehoeck - Wateringen
13-06-17	1706020-01	08-NVT-7-OEV013	23,00	20-BFL-2	AR 01829307	Park Sonnehoeck - Wateringen
13-06-17	1706020-01	08-NVT-7-OEV013	23,00	20-BFL-2	AR 01829307	Park Sonnehoeck - Wateringen
13-06-17	1706020-01	08-NVT-7-OEV013	23,00	20-BFL-2	AR 01829307	Park Sonnehoeck - Wateringen
13-06-17	1706020-01	08-NVT-7-OEV013	23,00	20-BFL-2	AR 01829307	Park Sonnehoeck - Wateringen
13-06-17	1706020-01	08-NVT-7-OEV013	23,00	20-BFL-2	AR 01829307	Park Sonnehoeck - Wateringen
13-06-17	1706020-01	08-NVT-7-OEV013	23,00	20-BFL-2	AR 01829307	Park Sonnehoeck - Wateringen
13-06-17	1706020-01	08-NVT-7-OEV013	23,00	20-BFL-2	AR 01829307	Park Sonnehoeck - Wateringen
13-06-17	1706020-01	08-NVT-7-OEV013	23,00	BV-HT-66	AR 01819322	Park Sonnehoeck - Wateringen
13-06-17	1706020-01	08-NVT-7-OEV013	23,00	BV-HT-66	AR 01819322	Park Sonnehoeck - Wateringen
13-06-17	1706020-01	08-NVT-7-OEV013	23,00	BV-HT-66	AR 01819322	Park Sonnehoeck - Wateringen
13-06-17	1706020-01	08-NVT-7-OEV013	23,00	BV-HT-66	AR 01819322	Park Sonnehoeck - Wateringen
13-06-17	1706020-01	08-NVT-7-OEV013	23,00	BV-HT-66	AR 01819322	Park Sonnehoeck - Wateringen
13-06-17	1706020-01	08-NVT-7-OEV013	23,00	BV-HT-66	AR 01819322	Park Sonnehoeck - Wateringen
13-06-17	1706020-01	08-NVT-7-OEV013	23,00	BV-JX-98	AR 01819310	Park Sonnehoeck - Wateringen
13-06-17	1706020-01	08-NVT-7-OEV013	23,00	BV-JX-98	AR 01819310	Park Sonnehoeck - Wateringen
13-06-17	1706020-01	08-NVT-7-OEV013	23,00	BV-JX-98	AR 01819310	Park Sonnehoeck - Wateringen
13-06-17	1706020-01	08-NVT-7-OEV013	23,00	BV-JX-98	AR 01819310	Park Sonnehoeck - Wateringen
13-06-17	1706020-01	08-NVT-7-OEV013	23,00	BV-JX-98	AR 01819310	Park Sonnehoeck - Wateringen

13-06-17	1706020-01	08-NVT-7-OEV013	23,00	BV-JX-98	AR 01819310	Park Sonnehoeck - Wateringen
13-06-17	1706020-01	08-NVT-7-OEV013	23,00	53-BGH-7	AR 01829309	Park Sonnehoeck - Wateringen
13-06-17	1706020-01	08-NVT-7-OEV013	23,00	53-BGH-7	AR 01829309	Park Sonnehoeck - Wateringen
13-06-17	1706020-01	08-NVT-7-OEV013	23,00	53-BGH-7	AR 01829309	Park Sonnehoeck - Wateringen
13-06-17	1706020-01	08-NVT-7-OEV013	23,00	53-BGH-7	AR 01829309	Park Sonnehoeck - Wateringen
13-06-17	1706020-01	08-NVT-7-OEV013	23,00	53-BGH-7	AR 01829309	Park Sonnehoeck - Wateringen
13-06-17	1706020-01	08-NVT-7-OEV013	23,00	53-BGH-7	AR 01829309	Park Sonnehoeck - Wateringen
13-06-17	1706020-01	08-NVT-7-OEV013	23,00	53-BGH-7	AR 01829309	Park Sonnehoeck - Wateringen
14-06-17	1706020-01	08-NVT-7-OEV013	23,00	BV-XH-21	AR 01829311	Park Sonnehoeck - Wateringen
14-06-17	1706020-01	08-NVT-7-OEV013	23,00	BV-XH-21	AR 01829311	Park Sonnehoeck - Wateringen
14-06-17	1706020-01	08-NVT-7-OEV013	23,00	BV-XH-21	AR 01829311	Park Sonnehoeck - Wateringen
14-06-17	1706020-01	08-NVT-7-OEV013	23,00	BV-XH-21	AR 01829311	Park Sonnehoeck - Wateringen
14-06-17	1706020-01	08-NVT-7-OEV013	23,00	BV-XH-21	AR 01829311	Park Sonnehoeck - Wateringen
14-06-17	1706020-01	08-NVT-7-OEV013	23,00	BV-XH-21	AR 01829311	Park Sonnehoeck - Wateringen
14-06-17	1706020-01	08-NVT-7-OEV013	23,00	BV-JX-98	AR 01829315	Park Sonnehoeck - Wateringen
14-06-17	1706020-01	08-NVT-7-OEV013	23,00	BV-JX-98	AR 01829315	Park Sonnehoeck - Wateringen
14-06-17	1706020-01	08-NVT-7-OEV013	23,00	BV-JX-98	AR 01829315	Park Sonnehoeck - Wateringen
14-06-17	1706020-01	08-NVT-7-OEV013	23,00	BV-JX-98	AR 01829315	Park Sonnehoeck - Wateringen
14-06-17	1706020-01	08-NVT-7-OEV013	23,00	BV-JX-98	AR 01829315	Park Sonnehoeck - Wateringen
14-06-17	1706020-01	08-NVT-7-OEV013	23,00	BV-JX-98	AR 01829315	Park Sonnehoeck - Wateringen
14-06-17	1706020-01	08-NVT-7-OEV013	23,00	BV-JX-98	AR 01829315	Park Sonnehoeck - Wateringen
14-06-17	1706020-01	08-NVT-7-OEV013	23,00	BV-HT-66	AR 01819312	Park Sonnehoeck - Wateringen
14-06-17	1706020-01	08-NVT-7-OEV013	23,00	BV-HT-66	AR 01819312	Park Sonnehoeck - Wateringen
14-06-17	1706020-01	08-NVT-7-OEV013	23,00	BV-HT-66	AR 01819312	Park Sonnehoeck - Wateringen
14-06-17	1706020-01	08-NVT-7-OEV013	23,00	BV-HT-66	AR 01819312	Park Sonnehoeck - Wateringen
14-06-17	1706020-01	08-NVT-7-OEV013	23,00	BV-HT-66	AR 01819312	Park Sonnehoeck - Wateringen
14-06-17	1706020-01	08-NVT-7-OEV013	23,00	BV-HT-66	AR 01819312	Park Sonnehoeck - Wateringen
14-06-17	1706020-01	08-NVT-7-OEV013	23,00	BV-HT-66	AR 01819312	Park Sonnehoeck - Wateringen
14-06-17	1706020-01	08-NVT-7-OEV013	23,00	BV-JB-73	AR 01819316	Park Sonnehoeck - Wateringen
14-06-17	1706020-01	08-NVT-7-OEV013	23,00	BV-JB-73	AR 01819316	Park Sonnehoeck - Wateringen
14-06-17	1706020-01	08-NVT-7-OEV013	23,00	BV-JB-73	AR 01819316	Park Sonnehoeck - Wateringen
14-06-17	1706020-01	08-NVT-7-OEV013	23,00	BV-JB-73	AR 01819316	Park Sonnehoeck - Wateringen
14-06-17	1706020-01	08-NVT-7-OEV013	23,00	BV-JB-73	AR 01819316	Park Sonnehoeck - Wateringen
14-06-17	1706020-01	08-NVT-7-OEV013	23,00	BV-JB-73	AR 01819316	Park Sonnehoeck - Wateringen
14-06-17	1706020-01	08-NVT-7-OEV013	23,00	BV-JB-73	AR 01819316	Park Sonnehoeck - Wateringen
14-06-17	1706020-01	08-NVT-7-OEV013	23,00	53-BGH-7	AR 01819314	Park Sonnehoeck - Wateringen
14-06-17	1706020-01	08-NVT-7-OEV013	23,00	53-BGH-7	AR 01819314	Park Sonnehoeck - Wateringen
14-06-17	1706020-01	08-NVT-7-OEV013	23,00	53-BGH-7	AR 01819314	Park Sonnehoeck - Wateringen
14-06-17	1706020-01	08-NVT-7-OEV013	23,00	53-BGH-7	AR 01819314	Park Sonnehoeck - Wateringen
14-06-17	1706020-01	08-NVT-7-OEV013	23,00	53-BGH-7	AR 01819314	Park Sonnehoeck - Wateringen
14-06-17	1706020-01	08-NVT-7-OEV013	23,00	50-BHG-7	AR 01829313	Park Sonnehoeck - Wateringen
14-06-17	1706020-01	08-NVT-7-OEV013	23,00	50-BHG-7	AR 01829313	Park Sonnehoeck - Wateringen
14-06-17	1706020-01	08-NVT-7-OEV013	23,00	50-BHG-7	AR 01829313	Park Sonnehoeck - Wateringen
14-06-17	1706020-01	08-NVT-7-OEV013	23,00	50-BHG-7	AR 01829313	Park Sonnehoeck - Wateringen
14-06-17	1706020-01	08-NVT-7-OEV013	23,00	50-BHG-7	AR 01829313	Park Sonnehoeck - Wateringen
14-06-17	1706020-01	08-NVT-7-OEV013	23,00	50-BHG-7	AR 01829313	Park Sonnehoeck - Wateringen
14-06-17	1706020-01	08-NVT-7-OEV013	23,00	50-BHG-7	AR 01829313	Park Sonnehoeck - Wateringen
15-06-17	1706020-01	08-NVT-7-OEV013	23,00	BV-JB-73	AR 01829325	Park Sonnehoeck - Wateringen
15-06-17	1706020-01	08-NVT-7-OEV013	23,00	BV-JB-73	AR 01829325	Park Sonnehoeck - Wateringen
15-06-17	1706020-01	08-NVT-7-OEV013	23,00	BV-JB-73	AR 01829325	Park Sonnehoeck - Wateringen
15-06-17	1706020-01	08-NVT-7-OEV013	23,00	BV-JB-73	AR 01829325	Park Sonnehoeck - Wateringen
15-06-17	1706020-01	08-NVT-7-OEV013	23,00	BV-JB-73	AR 01829325	Park Sonnehoeck - Wateringen
15-06-17	1706020-01	08-NVT-7-OEV013	23,00	BV-JB-73	AR 01829325	Park Sonnehoeck - Wateringen
15-06-17	1706020-01	08-NVT-7-OEV013	23,00	BV-JB-73	AR 01829325	Park Sonnehoeck - Wateringen
15-06-17	1706020-01	08-NVT-7-OEV013	23,00	BV-XH-21	AR 01819326	Park Sonnehoeck - Wateringen
15-06-17	1706020-01	08-NVT-7-OEV013	23,00	BV-XH-21	AR 01819326	Park Sonnehoeck - Wateringen
15-06-17	1706020-01	08-NVT-7-OEV013	23,00	BV-XH-21	AR 01819326	Park Sonnehoeck - Wateringen
15-06-17	1706020-01	08-NVT-7-OEV013	23,00	BV-XH-21	AR 01819326	Park Sonnehoeck - Wateringen

15-06-17	1706020-01	08-NVT-7-OEV013	23,00	BV-XH-21	AR 01819326	Park Sonnehoeck - Wateringen
15-06-17	1706020-01	08-NVT-7-OEV013	23,00	BV-XH-21	AR 01819326	Park Sonnehoeck - Wateringen
15-06-17	1706020-01	08-NVT-7-OEV013	23,00	BV-XH-21	AR 01819326	Park Sonnehoeck - Wateringen
15-06-17	1706020-01	08-NVT-7-OEV013	23,00	BV-JX-98	AR 01829329	Park Sonnehoeck - Wateringen
15-06-17	1706020-01	08-NVT-7-OEV013	23,00	BV-JX-98	AR 01829329	Park Sonnehoeck - Wateringen
15-06-17	1706020-01	08-NVT-7-OEV013	23,00	BV-JX-98	AR 01829329	Park Sonnehoeck - Wateringen
15-06-17	1706020-01	08-NVT-7-OEV013	23,00	BV-JX-98	AR 01829329	Park Sonnehoeck - Wateringen
15-06-17	1706020-01	08-NVT-7-OEV013	23,00	BV-JX-98	AR 01829329	Park Sonnehoeck - Wateringen
15-06-17	1706020-01	08-NVT-7-OEV013	23,00	BV-JX-98	AR 01829329	Park Sonnehoeck - Wateringen
15-06-17	1706020-01	08-NVT-7-OEV013	23,00	BV-HT-66	AR 01819324	Park Sonnehoeck - Wateringen
15-06-17	1706020-01	08-NVT-7-OEV013	23,00	BV-HT-66	AR 01819324	Park Sonnehoeck - Wateringen
15-06-17	1706020-01	08-NVT-7-OEV013	23,00	BV-HT-66	AR 01819324	Park Sonnehoeck - Wateringen
15-06-17	1706020-01	08-NVT-7-OEV013	23,00	BV-HT-66	AR 01819324	Park Sonnehoeck - Wateringen
15-06-17	1706020-01	08-NVT-7-OEV013	23,00	BV-HT-66	AR 01819324	Park Sonnehoeck - Wateringen
15-06-17	1706020-01	08-NVT-7-OEV013	23,00	BV-HT-66	AR 01819324	Park Sonnehoeck - Wateringen
15-06-17	1706020-01	08-NVT-7-OEV013	23,00	53-BGH-7	AR 01819330	Park Sonnehoeck - Wateringen
15-06-17	1706020-01	08-NVT-7-OEV013	23,00	53-BGH-7	AR 01819330	Park Sonnehoeck - Wateringen
15-06-17	1706020-01	08-NVT-7-OEV013	23,00	53-BGH-7	AR 01819330	Park Sonnehoeck - Wateringen
15-06-17	1706020-01	08-NVT-7-OEV013	23,00	53-BGH-7	AR 01819330	Park Sonnehoeck - Wateringen
15-06-17	1706020-01	08-NVT-7-OEV013	23,00	53-BGH-7	AR 01819330	Park Sonnehoeck - Wateringen
15-06-17	1706020-01	08-NVT-7-OEV013	23,00	53-BGH-7	AR 01819330	Park Sonnehoeck - Wateringen
16-06-17	1706020-01	08-NVT-7-OEV013	23,00	80-BBH-5	AR 01829335	Park Sonnehoeck - Wateringen
16-06-17	1706020-01	08-NVT-7-OEV013	23,00	80-BBH-5	AR 01829335	Park Sonnehoeck - Wateringen
16-06-17	1706020-01	08-NVT-7-OEV013	23,00	80-BBH-5	AR 01829335	Park Sonnehoeck - Wateringen
16-06-17	1706020-01	08-NVT-7-OEV013	23,00	80-BBH-5	AR 01829335	Park Sonnehoeck - Wateringen
16-06-17	1706020-01	08-NVT-7-OEV013	23,00	80-BBH-5	AR 01829335	Park Sonnehoeck - Wateringen
16-06-17	1706020-01	08-NVT-7-OEV013	23,00	80-BBH-5	AR 01829335	Park Sonnehoeck - Wateringen
16-06-17	1706020-01	08-NVT-7-OEV013	23,00	80-BBH-5	AR 01829335	Park Sonnehoeck - Wateringen
16-06-17	1706020-01	08-NVT-7-OEV013	23,00	BZ-LX-45	AR 01829337	Park Sonnehoeck - Wateringen
16-06-17	1706020-01	08-NVT-7-OEV013	23,00	BZ-LX-45	AR 01829337	Park Sonnehoeck - Wateringen
16-06-17	1706020-01	08-NVT-7-OEV013	23,00	BZ-LX-45	AR 01829337	Park Sonnehoeck - Wateringen
16-06-17	1706020-01	08-NVT-7-OEV013	23,00	BZ-LX-45	AR 01829337	Park Sonnehoeck - Wateringen
16-06-17	1706020-01	08-NVT-7-OEV013	23,00	BZ-LX-45	AR 01829337	Park Sonnehoeck - Wateringen
16-06-17	1706020-01	08-NVT-7-OEV013	23,00	BZ-LX-45	AR 01829337	Park Sonnehoeck - Wateringen
16-06-17	1706020-01	08-NVT-7-OEV013	23,00	BZ-LX-45	AR 01829337	Park Sonnehoeck - Wateringen
16-06-17	1706020-01	08-NVT-7-OEV013	23,00	BX-VV-72	AR 01829333	Park Sonnehoeck - Wateringen
16-06-17	1706020-01	08-NVT-7-OEV013	23,00	BX-VV-72	AR 01829333	Park Sonnehoeck - Wateringen
16-06-17	1706020-01	08-NVT-7-OEV013	23,00	BX-VV-72	AR 01829333	Park Sonnehoeck - Wateringen
16-06-17	1706020-01	08-NVT-7-OEV013	23,00	BX-VV-72	AR 01829333	Park Sonnehoeck - Wateringen
16-06-17	1706020-01	08-NVT-7-OEV013	23,00	BX-VV-72	AR 01829333	Park Sonnehoeck - Wateringen
16-06-17	1706020-01	08-NVT-7-OEV013	23,00	BX-VV-72	AR 01829333	Park Sonnehoeck - Wateringen
16-06-17	1706020-01	08-NVT-7-OEV013	23,00	BX-VV-72	AR 01829333	Park Sonnehoeck - Wateringen
16-06-17	1706020-01	08-NVT-7-OEV013	23,00	BX-VV-72	AR 01829333	Park Sonnehoeck - Wateringen
16-06-17	1706020-01	08-NVT-7-OEV013	23,00	75-BGX-1	AR 01819332	Park Sonnehoeck - Wateringen
16-06-17	1706020-01	08-NVT-7-OEV013	23,00	75-BGX-1	AR 01819332	Park Sonnehoeck - Wateringen
16-06-17	1706020-01	08-NVT-7-OEV013	23,00	75-BGX-1	AR 01819332	Park Sonnehoeck - Wateringen
16-06-17	1706020-01	08-NVT-7-OEV013	23,00	75-BGX-1	AR 01819332	Park Sonnehoeck - Wateringen
16-06-17	1706020-01	08-NVT-7-OEV013	23,00	75-BGX-1	AR 01819332	Park Sonnehoeck - Wateringen
16-06-17	1706020-01	08-NVT-7-OEV013	23,00	75-BGX-1	AR 01819332	Park Sonnehoeck - Wateringen
16-06-17	1706020-01	08-NVT-7-OEV013	23,00	75-BGX-1	AR 01819332	Park Sonnehoeck - Wateringen
16-06-17	1706020-01	08-NVT-7-OEV013	23,00	BV-NB-90	AR 01819336	Park Sonnehoeck - Wateringen
16-06-17	1706020-01	08-NVT-7-OEV013	23,00	BV-NB-90	AR 01819336	Park Sonnehoeck - Wateringen
16-06-17	1706020-01	08-NVT-7-OEV013	23,00	BV-NB-90	AR 01819336	Park Sonnehoeck - Wateringen
16-06-17	1706020-01	08-NVT-7-OEV013	23,00	BV-NB-90	AR 01819336	Park Sonnehoeck - Wateringen
16-06-17	1706020-01	08-NVT-7-OEV013	23,00	BV-NB-90	AR 01819336	Park Sonnehoeck - Wateringen
16-06-17	1706020-01	08-NVT-7-OEV013	23,00	BV-NB-90	AR 01819336	Park Sonnehoeck - Wateringen

16-06-17	1706020-01	08-NVT-7-OEV013	23,00	45-BGK-6	AR 01829331	Park Sonnehoeck - Wateringen
16-06-17	1706020-01	08-NVT-7-OEV013	23,00	45-BGK-6	AR 01829331	Park Sonnehoeck - Wateringen
16-06-17	1706020-01	08-NVT-7-OEV013	23,00	45-BGK-6	AR 01829331	Park Sonnehoeck - Wateringen
16-06-17	1706020-01	08-NVT-7-OEV013	23,00	45-BGK-6	AR 01829331	Park Sonnehoeck - Wateringen
16-06-17	1706020-01	08-NVT-7-OEV013	23,00	45-BGK-6	AR 01829331	Park Sonnehoeck - Wateringen
16-06-17	1706020-01	08-NVT-7-OEV013	23,00	45-BGK-6	AR 01829331	Park Sonnehoeck - Wateringen
16-06-17	1706020-01	08-NVT-7-OEV013	23,00	45-BGK-6	AR 01829331	Park Sonnehoeck - Wateringen
16-06-17	1706020-01	08-NVT-7-OEV013	23,00	53-BGH-7	AR 01819334	Park Sonnehoeck - Wateringen
16-06-17	1706020-01	08-NVT-7-OEV013	23,00	53-BGH-7	AR 01819334	Park Sonnehoeck - Wateringen
16-06-17	1706020-01	08-NVT-7-OEV013	23,00	53-BGH-7	AR 01819334	Park Sonnehoeck - Wateringen
16-06-17	1706020-01	08-NVT-7-OEV013	23,00	53-BGH-7	AR 01819334	Park Sonnehoeck - Wateringen
16-06-17	1706020-01	08-NVT-7-OEV013	23,00	53-BGH-7	AR 01819334	Park Sonnehoeck - Wateringen
16-06-17	1706020-01	08-NVT-7-OEV013	23,00	53-BGH-7	AR 01819334	Park Sonnehoeck - Wateringen
16-06-17	1706020-01	08-NVT-7-OEV013	23,00	53-BGH-7	AR 01819334	Park Sonnehoeck - Wateringen
19-06-17	1706020-01	08-NVT-7-OEV013	23,00	BX-VV-72	AR 01829339	Park Sonnehoeck - Wateringen
19-06-17	1706020-01	08-NVT-7-OEV013	23,00	BX-VV-72	AR 01829339	Park Sonnehoeck - Wateringen
19-06-17	1706020-01	08-NVT-7-OEV013	23,00	BX-VV-72	AR 01829339	Park Sonnehoeck - Wateringen
19-06-17	1706020-01	08-NVT-7-OEV013	23,00	BX-VV-72	AR 01829339	Park Sonnehoeck - Wateringen
19-06-17	1706020-01	08-NVT-7-OEV013	23,00	BX-VV-72	AR 01829339	Park Sonnehoeck - Wateringen
19-06-17	1706020-01	08-NVT-7-OEV013	23,00	53-BGH-7	AR 01819340	Park Sonnehoeck - Wateringen
19-06-17	1706020-01	08-NVT-7-OEV013	23,00	53-BGH-7	AR 01819340	Park Sonnehoeck - Wateringen
19-06-17	1706020-01	08-NVT-7-OEV013	23,00	53-BGH-7	AR 01819340	Park Sonnehoeck - Wateringen
19-06-17	1706020-01	08-NVT-7-OEV013	23,00	53-BGH-7	AR 01819340	Park Sonnehoeck - Wateringen
19-06-17	1706020-01	08-NVT-7-OEV013	23,00	02-BDD-3	AR 01829341	Park Sonnehoeck - Wateringen
19-06-17	1706020-01	08-NVT-7-OEV013	23,00	02-BDD-3	AR 01829341	Park Sonnehoeck - Wateringen
19-06-17	1706020-01	08-NVT-7-OEV013	23,00	02-BDD-3	AR 01829341	Park Sonnehoeck - Wateringen
19-06-17	1706020-01	08-NVT-7-OEV013	23,00	02-BDD-3	AR 01829341	Park Sonnehoeck - Wateringen
19-06-17	1706020-01	08-NVT-7-OEV013	23,00	20-BFL-2	AR 01819338	Park Sonnehoeck - Wateringen
19-06-17	1706020-01	08-NVT-7-OEV013	23,00	20-BFL-2	AR 01819338	Park Sonnehoeck - Wateringen
19-06-17	1706020-01	08-NVT-7-OEV013	23,00	20-BFL-2	AR 01819338	Park Sonnehoeck - Wateringen
19-06-17	1706020-01	08-NVT-7-OEV013	23,00	20-BFL-2	AR 01819338	Park Sonnehoeck - Wateringen
19-06-17	1706020-01	08-NVT-7-OEV013	23,00	20-BFL-2	AR 01819338	Park Sonnehoeck - Wateringen
19-06-17	1706020-01	08-NVT-7-OEV013	23,00	20-BFL-2	AR 01829409	Park Sonnehoeck - Wateringen
19-06-17	1706020-01	08-NVT-7-OEV013	23,00	20-BFL-2	AR 01829409	Park Sonnehoeck - Wateringen
19-06-17	1706020-01	08-NVT-7-OEV013	23,00	20-BFL-2	AR 01829409	Park Sonnehoeck - Wateringen
19-06-17	1706020-01	08-NVT-7-OEV013	23,00	02-BDD-3	AR 01829407	Park Sonnehoeck - Wateringen
19-06-17	1706020-01	08-NVT-7-OEV013	23,00	02-BDD-3	AR 01829407	Park Sonnehoeck - Wateringen
19-06-17	1706020-01	08-NVT-7-OEV013	23,00	02-BDD-3	AR 01829407	Park Sonnehoeck - Wateringen
19-06-17	1706020-01	08-NVT-7-OEV013	23,00	BX-VV-72	AR 01819406	Park Sonnehoeck - Wateringen
19-06-17	1706020-01	08-NVT-7-OEV013	23,00	BX-VV-72	AR 01819406	Park Sonnehoeck - Wateringen
19-06-17	1706020-01	08-NVT-7-OEV013	23,00	BX-VV-72	AR 01819406	Park Sonnehoeck - Wateringen
19-06-17	1706020-01	08-NVT-7-OEV013	23,00	BX-VV-72	AR 01819406	Park Sonnehoeck - Wateringen
19-06-17	1706020-01	08-NVT-7-OEV013	23,00	53-BGH-7	AR 01819405	Park Sonnehoeck - Wateringen
19-06-17	1706020-01	08-NVT-7-OEV013	23,00	53-BGH-7	AR 01819405	Park Sonnehoeck - Wateringen
19-06-17	1706020-01	08-NVT-7-OEV013	23,00	53-BGH-7	AR 01819405	Park Sonnehoeck - Wateringen
21-06-17	1706020-01	08-NVT-7-OEV013	23,00	BX-VV-72	AR 01819412	Park Sonnehoeck - Wateringen
21-06-17	1706020-01	08-NVT-7-OEV013	23,00	BX-VV-72	AR 01819412	Park Sonnehoeck - Wateringen
21-06-17	1706020-01	08-NVT-7-OEV013	23,00	BX-VV-72	AR 01819412	Park Sonnehoeck - Wateringen
21-06-17	1706020-01	08-NVT-7-OEV013	23,00	BX-VV-72	AR 01819412	Park Sonnehoeck - Wateringen
21-06-17	1706020-01	08-NVT-7-OEV013	23,00	BX-VV-72	AR 01819412	Park Sonnehoeck - Wateringen
21-06-17	1706020-01	08-NVT-7-OEV013	23,00	BX-VV-72	AR 01819412	Park Sonnehoeck - Wateringen
21-06-17	1706020-01	08-NVT-7-OEV013	23,00	53-BGH-7	AR 01819420	Park Sonnehoeck - Wateringen
21-06-17	1706020-01	08-NVT-7-OEV013	23,00	53-BGH-7	AR 01819420	Park Sonnehoeck - Wateringen
21-06-17	1706020-01	08-NVT-7-OEV013	23,00	53-BGH-7	AR 01819420	Park Sonnehoeck - Wateringen
21-06-17	1706020-01	08-NVT-7-OEV013	23,00	53-BGH-7	AR 01819420	Park Sonnehoeck - Wateringen
21-06-17	1706020-01	08-NVT-7-OEV013	23,00	53-BGH-7	AR 01819420	Park Sonnehoeck - Wateringen
21-06-17	1706020-01	08-NVT-7-OEV013	23,00	45-BGK-6	AR 01829411	Park Sonnehoeck - Wateringen
21-06-17	1706020-01	08-NVT-7-OEV013	23,00	45-BGK-6	AR 01829411	Park Sonnehoeck - Wateringen
21-06-17	1706020-01	08-NVT-7-OEV013	23,00	45-BGK-6	AR 01829411	Park Sonnehoeck - Wateringen
21-06-17	1706020-01	08-NVT-7-OEV013	23,00	45-BGK-6	AR 01829411	Park Sonnehoeck - Wateringen
21-06-17	1706020-01	08-NVT-7-OEV013	23,00	45-BGK-6	AR 01829411	Park Sonnehoeck - Wateringen
21-06-17	1706020-01	08-NVT-7-OEV013	23,00	20-BFL-2	AR 01829419	Park Sonnehoeck - Wateringen
21-06-17	1706020-01	08-NVT-7-OEV013	23,00	20-BFL-2	AR 01829419	Park Sonnehoeck - Wateringen

21-06-17	1706020-01	08-NVT-7-OEV013	23,00	20-BFL-2	AR 01829419	Park Sonnehoeck - Wateringen
21-06-17	1706020-01	08-NVT-7-OEV013	23,00	20-BFL-2	AR 01829419	Park Sonnehoeck - Wateringen
21-06-17	1706020-01	08-NVT-7-OEV013	23,00	20-BFL-2	AR 01829419	Park Sonnehoeck - Wateringen
21-06-17	1706020-01	08-NVT-7-OEV013	23,00	20-BFL-2	AR 01829419	Park Sonnehoeck - Wateringen
22-06-17	1706020-01	08-NVT-7-OEV013	23,00	07-BBB-4	AR 01819426	Park Sonnehoeck - Wateringen
22-06-17	1706020-01	08-NVT-7-OEV013	23,00	07-BBB-4	AR 01819426	Park Sonnehoeck - Wateringen
22-06-17	1706020-01	08-NVT-7-OEV013	23,00	07-BBB-4	AR 01819426	Park Sonnehoeck - Wateringen
22-06-17	1706020-01	08-NVT-7-OEV013	23,00	07-BBB-4	AR 01819426	Park Sonnehoeck - Wateringen
22-06-17	1706020-01	08-NVT-7-OEV013	23,00	07-BBB-4	AR 01819426	Park Sonnehoeck - Wateringen
22-06-17	1706020-01	08-NVT-7-OEV013	23,00	07-BBB-4	AR 01819426	Park Sonnehoeck - Wateringen
22-06-17	1706020-01	08-NVT-7-OEV013	23,00	07-BBB-4	AR 01819426	Park Sonnehoeck - Wateringen
22-06-17	1706020-01	08-NVT-7-OEV013	23,00	BX-VV-72	AR 01829421	Park Sonnehoeck - Wateringen
22-06-17	1706020-01	08-NVT-7-OEV013	23,00	BX-VV-72	AR 01829421	Park Sonnehoeck - Wateringen
22-06-17	1706020-01	08-NVT-7-OEV013	23,00	BX-VV-72	AR 01829421	Park Sonnehoeck - Wateringen
22-06-17	1706020-01	08-NVT-7-OEV013	23,00	BX-VV-72	AR 01829421	Park Sonnehoeck - Wateringen
22-06-17	1706020-01	08-NVT-7-OEV013	23,00	BX-VV-72	AR 01829421	Park Sonnehoeck - Wateringen
22-06-17	1706020-01	08-NVT-7-OEV013	23,00	BX-VV-72	AR 01829421	Park Sonnehoeck - Wateringen
22-06-17	1706020-01	08-NVT-7-OEV013	23,00	BX-VV-72	AR 01829421	Park Sonnehoeck - Wateringen
22-06-17	1706020-01	08-NVT-7-OEV013	23,00	BX-VV-72	AR 01829421	Park Sonnehoeck - Wateringen
22-06-17	1706020-01	08-NVT-7-OEV013	23,00	07-BBB-4	AR 01829425	Park Sonnehoeck - Wateringen
22-06-17	1706020-01	08-NVT-7-OEV013	23,00	07-BBB-4	AR 01829425	Park Sonnehoeck - Wateringen
22-06-17	1706020-01	08-NVT-7-OEV013	23,00	07-BBB-4	AR 01829425	Park Sonnehoeck - Wateringen
22-06-17	1706020-01	08-NVT-7-OEV013	23,00	07-BBB-4	AR 01829425	Park Sonnehoeck - Wateringen
22-06-17	1706020-01	08-NVT-7-OEV013	23,00	07-BBB-4	AR 01829425	Park Sonnehoeck - Wateringen
22-06-17	1706020-01	08-NVT-7-OEV013	23,00	07-BBB-4	AR 01829425	Park Sonnehoeck - Wateringen
22-06-17	1706020-01	08-NVT-7-OEV013	23,00	BV-HZ-94	AR 01819424	Park Sonnehoeck - Wateringen
22-06-17	1706020-01	08-NVT-7-OEV013	23,00	BV-HZ-94	AR 01819424	Park Sonnehoeck - Wateringen
22-06-17	1706020-01	08-NVT-7-OEV013	23,00	BV-HZ-94	AR 01819424	Park Sonnehoeck - Wateringen
22-06-17	1706020-01	08-NVT-7-OEV013	23,00	BV-HZ-94	AR 01819424	Park Sonnehoeck - Wateringen
22-06-17	1706020-01	08-NVT-7-OEV013	23,00	BV-HZ-94	AR 01819424	Park Sonnehoeck - Wateringen
22-06-17	1706020-01	08-NVT-7-OEV013	23,00	BV-HZ-94	AR 01819424	Park Sonnehoeck - Wateringen
22-06-17	1706020-01	08-NVT-7-OEV013	23,00	BV-HZ-94	AR 01819424	Park Sonnehoeck - Wateringen
22-06-17	1706020-01	08-NVT-7-OEV013	23,00	45-BGK-6	AR 01819414	Park Sonnehoeck - Wateringen
22-06-17	1706020-01	08-NVT-7-OEV013	23,00	45-BGK-6	AR 01819414	Park Sonnehoeck - Wateringen
23-06-17	1706020-01	08-NVT-7-OEV013	23,00	20-BFL-2	AR 01819416	Park Sonnehoeck - Wateringen
23-06-17	1706020-01	08-NVT-7-OEV013	23,00	20-BFL-2	AR 01819416	Park Sonnehoeck - Wateringen
23-06-17	1706020-01	08-NVT-7-OEV013	23,00	20-BFL-2	AR 01819416	Park Sonnehoeck - Wateringen
23-06-17	1706020-01	08-NVT-7-OEV013	23,00	20-BFL-2	AR 01819416	Park Sonnehoeck - Wateringen
23-06-17	1706020-01	08-NVT-7-OEV013	23,00	20-BFL-2	AR 01819416	Park Sonnehoeck - Wateringen
23-06-17	1706020-01	08-NVT-7-OEV013	23,00	20-BFL-2	AR 01819416	Park Sonnehoeck - Wateringen
23-06-17	1706020-01	08-NVT-7-OEV013	23,00	BV-HZ-94	AR 01829423	Park Sonnehoeck - Wateringen
23-06-17	1706020-01	08-NVT-7-OEV013	23,00	BV-HZ-94	AR 01829423	Park Sonnehoeck - Wateringen
23-06-17	1706020-01	08-NVT-7-OEV013	23,00	BV-HZ-94	AR 01829423	Park Sonnehoeck - Wateringen
23-06-17	1706020-01	08-NVT-7-OEV013	23,00	BV-HZ-94	AR 01829423	Park Sonnehoeck - Wateringen
23-06-17	1706020-01	08-NVT-7-OEV013	23,00	BV-HZ-94	AR 01829423	Park Sonnehoeck - Wateringen

23-06-17	1706020-01	08-NVT-7-OEV013	23,00	BV-HZ-94	AR 01829423	Park Sonnehoeck - Wateringen
23-06-17	1706020-01	08-NVT-7-OEV013	23,00	BV-HZ-94	AR 01829423	Park Sonnehoeck - Wateringen
23-06-17	1706020-01	08-NVT-7-OEV013	23,00	BX-VV-72	AR 01829417	Park Sonnehoeck - Wateringen
23-06-17	1706020-01	08-NVT-7-OEV013	23,00	BX-VV-72	AR 01829417	Park Sonnehoeck - Wateringen
23-06-17	1706020-01	08-NVT-7-OEV013	23,00	BX-VV-72	AR 01829417	Park Sonnehoeck - Wateringen
23-06-17	1706020-01	08-NVT-7-OEV013	23,00	BX-VV-72	AR 01829417	Park Sonnehoeck - Wateringen
23-06-17	1706020-01	08-NVT-7-OEV013	23,00	BX-VV-72	AR 01829417	Park Sonnehoeck - Wateringen
23-06-17	1706020-01	08-NVT-7-OEV013	23,00	BX-VV-72	AR 01829417	Park Sonnehoeck - Wateringen
23-06-17	1706020-01	08-NVT-7-OEV013	23,00	BX-VV-72	AR 01829417	Park Sonnehoeck - Wateringen
23-06-17	1706020-01	08-NVT-7-OEV013	23,00	BX-VV-72	AR 01829417	Park Sonnehoeck - Wateringen
23-06-17	1706020-01	08-NVT-7-OEV013	23,00	45-BGK-6	AR 01829415	Park Sonnehoeck - Wateringen
23-06-17	1706020-01	08-NVT-7-OEV013	23,00	45-BGK-6	AR 01829415	Park Sonnehoeck - Wateringen
23-06-17	1706020-01	08-NVT-7-OEV013	23,00	45-BGK-6	AR 01829415	Park Sonnehoeck - Wateringen
23-06-17	1706020-01	08-NVT-7-OEV013	23,00	45-BGK-6	AR 01829415	Park Sonnehoeck - Wateringen
23-06-17	1706020-01	08-NVT-7-OEV013	23,00	45-BGK-6	AR 01829415	Park Sonnehoeck - Wateringen
23-06-17	1706020-01	08-NVT-7-OEV013	23,00	45-BGK-6	AR 01829415	Park Sonnehoeck - Wateringen
26-06-17	1706020-01	08-NVT-7-OEV013	23,00	BX-VV-72	AR 01819428	Park Sonnehoeck - Wateringen
26-06-17	1706020-01	08-NVT-7-OEV013	23,00	BX-VV-72	AR 01819428	Park Sonnehoeck - Wateringen
26-06-17	1706020-01	08-NVT-7-OEV013	23,00	BX-VV-72	AR 01819428	Park Sonnehoeck - Wateringen
26-06-17	1706020-01	08-NVT-7-OEV013	23,00	BX-VV-72	AR 01819428	Park Sonnehoeck - Wateringen
26-06-17	1706020-01	08-NVT-7-OEV013	23,00	BX-VV-72	AR 01819428	Park Sonnehoeck - Wateringen
26-06-17	1706020-01	08-NVT-7-OEV013	23,00	BX-VV-72	AR 01819428	Park Sonnehoeck - Wateringen
26-06-17	1706020-01	08-NVT-7-OEV013	23,00	BX-VV-72	AR 01819428	Park Sonnehoeck - Wateringen
26-06-17	1706020-01	08-NVT-7-OEV013	23,00	BX-VV-72	AR 01819428	Park Sonnehoeck - Wateringen
26-06-17	1706020-01	08-NVT-7-OEV013	23,00	BV-HZ-94	AR 01829432	Park Sonnehoeck - Wateringen
26-06-17	1706020-01	08-NVT-7-OEV013	23,00	BV-HZ-94	AR 01829432	Park Sonnehoeck - Wateringen
26-06-17	1706020-01	08-NVT-7-OEV013	23,00	BV-HZ-94	AR 01829432	Park Sonnehoeck - Wateringen
26-06-17	1706020-01	08-NVT-7-OEV013	23,00	BV-HZ-94	AR 01829432	Park Sonnehoeck - Wateringen
26-06-17	1706020-01	08-NVT-7-OEV013	23,00	BV-HZ-94	AR 01829432	Park Sonnehoeck - Wateringen
26-06-17	1706020-01	08-NVT-7-OEV013	23,00	BV-HZ-94	AR 01829432	Park Sonnehoeck - Wateringen
26-06-17	1706020-01	08-NVT-7-OEV013	23,00	BV-HZ-94	AR 01829432	Park Sonnehoeck - Wateringen
26-06-17	1706020-01	08-NVT-7-OEV013	23,00	20-BFL-2	AR 01829429	Park Sonnehoeck - Wateringen
26-06-17	1706020-01	08-NVT-7-OEV013	23,00	20-BFL-2	AR 01829429	Park Sonnehoeck - Wateringen
26-06-17	1706020-01	08-NVT-7-OEV013	23,00	20-BFL-2	AR 01829429	Park Sonnehoeck - Wateringen
26-06-17	1706020-01	08-NVT-7-OEV013	23,00	20-BFL-2	AR 01829429	Park Sonnehoeck - Wateringen
26-06-17	1706020-01	08-NVT-7-OEV013	23,00	20-BFL-2	AR 01829429	Park Sonnehoeck - Wateringen
26-06-17	1706020-01	08-NVT-7-OEV013	23,00	20-BFL-2	AR 01829429	Park Sonnehoeck - Wateringen
26-06-17	1706020-01	08-NVT-7-OEV013	23,00	20-BFL-2	AR 01829429	Park Sonnehoeck - Wateringen
26-06-17	1706020-01	08-NVT-7-OEV013	23,00	20-BFL-2	AR 01829429	Park Sonnehoeck - Wateringen
26-06-17	1706020-01	08-NVT-7-OEV013	23,00	53-BGH-7	AR 01829427	Park Sonnehoeck - Wateringen
26-06-17	1706020-01	08-NVT-7-OEV013	23,00	53-BGH-7	AR 01829427	Park Sonnehoeck - Wateringen
26-06-17	1706020-01	08-NVT-7-OEV013	23,00	53-BGH-7	AR 01829427	Park Sonnehoeck - Wateringen
26-06-17	1706020-01	08-NVT-7-OEV013	23,00	23-BJF-9	AR 01819430	Park Sonnehoeck - Wateringen
26-06-17	1706020-01	08-NVT-7-OEV013	23,00	23-BJF-9	AR 01819430	Park Sonnehoeck - Wateringen
26-06-17	1706020-01	08-NVT-7-OEV013	23,00	23-BJF-9	AR 01819430	Park Sonnehoeck - Wateringen
23-06-17	1706020-01	08-NVT-7-OEV013	23,00	23-BJF-9	AR 01819430	Park Sonnehoeck - Wateringen
23-06-17	1706020-01	08-NVT-7-OEV013	23,00	23-BJF-9	AR 01819430	Park Sonnehoeck - Wateringen
23-06-17	1706020-01	08-NVT-7-OEV013	23,00	23-BJF-9	AR 01819430	Park Sonnehoeck - Wateringen
27-06-17	1706020-01	08-NVT-7-OEV013	23,00	46-BGL-6	AR 01814592	Park Sonnehoeck - Wateringen
27-06-17	1706020-01	08-NVT-7-OEV013	23,00	46-BGL-6	AR 01814592	Park Sonnehoeck - Wateringen
27-06-17	1706020-01	08-NVT-7-OEV013	23,00	46-BGL-6	AR 01814592	Park Sonnehoeck - Wateringen
27-06-17	1706020-01	08-NVT-7-OEV013	23,00	46-BGL-6	AR 01814592	Park Sonnehoeck - Wateringen
27-06-17	1706020-01	08-NVT-7-OEV013	23,00	46-BGL-6	AR 01814592	Park Sonnehoeck - Wateringen
27-06-17	1706020-01	08-NVT-7-OEV013	23,00	46-BGL-6	AR 01814592	Park Sonnehoeck - Wateringen
27-06-17	1706020-01	08-NVT-7-OEV013	23,00	45-BGK-6	AR 01814589	Park Sonnehoeck - Wateringen
27-06-17	1706020-01	08-NVT-7-OEV013	23,00	23-BJF-9	AR 01829433	Park Sonnehoeck - Wateringen
27-06-17	1706020-01	08-NVT-7-OEV013	23,00	23-BJF-9	AR 01829433	Park Sonnehoeck - Wateringen
27-06-17	1706020-01	08-NVT-7-OEV013	23,00	23-BJF-9	AR 01829433	Park Sonnehoeck - Wateringen
27-06-17	1706020-01	08-NVT-7-OEV013	23,00	23-BJF-9	AR 01829433	Park Sonnehoeck - Wateringen
27-06-17	1706020-01	08-NVT-7-OEV013	23,00	23-BJF-9	AR 01829433	Park Sonnehoeck - Wateringen
27-06-17	1706020-01	08-NVT-7-OEV013	23,00	23-BJF-9	AR 01829433	Park Sonnehoeck - Wateringen
27-06-17	1706020-01	08-NVT-7-OEV013	23,00	23-BJF-9	AR 01829433	Park Sonnehoeck - Wateringen
27-06-17	1706020-01	08-NVT-7-OEV013	23,00	53-BGH-7	AR 01819432	Park Sonnehoeck - Wateringen
27-06-17	1706020-01	08-NVT-7-OEV013	23,00	53-BGH-7	AR 01819432	Park Sonnehoeck - Wateringen
27-06-17	1706020-01	08-NVT-7-OEV013	23,00	53-BGH-7	AR 01819432	Park Sonnehoeck - Wateringen
27-06-17	1706020-01	08-NVT-7-OEV013	23,00	53-BGH-7	AR 01819432	Park Sonnehoeck - Wateringen

27-06-17	1706020-01	08-NVT-7-OEV013	23,00	53-BGH-7	AR 01819432	Park Sonnehoeck - Wateringen
27-06-17	1706020-01	08-NVT-7-OEV013	23,00	53-BGH-7	AR 01819432	Park Sonnehoeck - Wateringen
27-06-17	1706020-01	08-NVT-7-OEV013	23,00	53-BGH-7	AR 01819432	Park Sonnehoeck - Wateringen
27-06-17	1706020-01	08-NVT-7-OEV013	23,00	20-BFL-2	AR 01814591	Park Sonnehoeck - Wateringen
27-06-17	1706020-01	08-NVT-7-OEV013	23,00	20-BFL-2	AR 01814591	Park Sonnehoeck - Wateringen
27-06-17	1706020-01	08-NVT-7-OEV013	23,00	20-BFL-2	AR 01814591	Park Sonnehoeck - Wateringen
27-06-17	1706020-01	08-NVT-7-OEV013	23,00	20-BFL-2	AR 01814591	Park Sonnehoeck - Wateringen
27-06-17	1706020-01	08-NVT-7-OEV013	23,00	20-BFL-2	AR 01814591	Park Sonnehoeck - Wateringen
27-06-17	1706020-01	08-NVT-7-OEV013	23,00	20-BFL-2	AR 01814591	Park Sonnehoeck - Wateringen
27-06-17	1706020-01	08-NVT-7-OEV013	23,00	20-BFL-2	AR 01814591	Park Sonnehoeck - Wateringen
27-06-17	1706020-01	08-NVT-7-OEV013	23,00	BV-HZ-94	AR 01814593	Park Sonnehoeck - Wateringen
27-06-17	1706020-01	08-NVT-7-OEV013	23,00	BV-HZ-94	AR 01814593	Park Sonnehoeck - Wateringen
27-06-17	1706020-01	08-NVT-7-OEV013	23,00	BV-HZ-94	AR 01814593	Park Sonnehoeck - Wateringen
27-06-17	1706020-01	08-NVT-7-OEV013	23,00	BV-HZ-94	AR 01814593	Park Sonnehoeck - Wateringen
27-06-17	1706020-01	08-NVT-7-OEV013	23,00	BV-HZ-94	AR 01814593	Park Sonnehoeck - Wateringen
27-06-17	1706020-01	08-NVT-7-OEV013	23,00	BV-HZ-94	AR 01814593	Park Sonnehoeck - Wateringen
27-06-17	1706020-01	08-NVT-7-OEV013	23,00	BX-VV-72	AR 01814590	Park Sonnehoeck - Wateringen
27-06-17	1706020-01	08-NVT-7-OEV013	23,00	BX-VV-72	AR 01814590	Park Sonnehoeck - Wateringen
27-06-17	1706020-01	08-NVT-7-OEV013	23,00	BX-VV-72	AR 01814590	Park Sonnehoeck - Wateringen
27-06-17	1706020-01	08-NVT-7-OEV013	23,00	BX-VV-72	AR 01814590	Park Sonnehoeck - Wateringen
27-06-17	1706020-01	08-NVT-7-OEV013	23,00	BX-VV-72	AR 01814590	Park Sonnehoeck - Wateringen
27-06-17	1706020-01	08-NVT-7-OEV013	23,00	BX-VV-72	AR 01814590	Park Sonnehoeck - Wateringen
27-06-17	1706020-01	08-NVT-7-OEV013	23,00	BX-VV-72	AR 01814590	Park Sonnehoeck - Wateringen
27-06-17	1706020-01	08-NVT-7-OEV013	23,00	BV-HZ-94	AR 01814601	Park Sonnehoeck - Wateringen
27-06-17	1706020-01	08-NVT-7-OEV013	23,00	53-BGH-7	AR 01814599	Park Sonnehoeck - Wateringen
27-06-17	1706020-01	08-NVT-7-OEV013	23,00	53-BGH-7	AR 01814599	Park Sonnehoeck - Wateringen
27-06-17	1706020-01	08-NVT-7-OEV013	23,00	53-BGH-7	AR 01814599	Park Sonnehoeck - Wateringen
27-06-17	1706020-01	08-NVT-7-OEV013	23,00	53-BGH-7	AR 01814599	Park Sonnehoeck - Wateringen
28-06-17	1706020-01	08-NVT-7-OEV013	23,00	BV-HZ-94	AR 01814597	Park Sonnehoeck - Wateringen
28-06-17	1706020-01	08-NVT-7-OEV013	23,00	BV-HZ-94	AR 01814597	Park Sonnehoeck - Wateringen
28-06-17	1706020-01	08-NVT-7-OEV013	23,00	BV-HZ-94	AR 01814597	Park Sonnehoeck - Wateringen
28-06-17	1706020-01	08-NVT-7-OEV013	23,00	BV-HZ-94	AR 01814597	Park Sonnehoeck - Wateringen
28-06-17	1706020-01	08-NVT-7-OEV013	23,00	BV-HZ-94	AR 01814597	Park Sonnehoeck - Wateringen
28-06-17	1706020-01	08-NVT-7-OEV013	23,00	46-BGL-6	AR 01814595	Park Sonnehoeck - Wateringen
28-06-17	1706020-01	08-NVT-7-OEV013	23,00	46-BGL-6	AR 01814595	Park Sonnehoeck - Wateringen
28-06-17	1706020-01	08-NVT-7-OEV013	23,00	46-BGL-6	AR 01814595	Park Sonnehoeck - Wateringen
28-06-17	1706020-01	08-NVT-7-OEV013	23,00	46-BGL-6	AR 01814595	Park Sonnehoeck - Wateringen
28-06-17	1706020-01	08-NVT-7-OEV013	23,00	20-BFL-2	AR 01814594	Park Sonnehoeck - Wateringen
28-06-17	1706020-01	08-NVT-7-OEV013	23,00	20-BFL-2	AR 01814594	Park Sonnehoeck - Wateringen
28-06-17	1706020-01	08-NVT-7-OEV013	23,00	20-BFL-2	AR 01814594	Park Sonnehoeck - Wateringen
28-06-17	1706020-01	08-NVT-7-OEV013	23,00	20-BFL-2	AR 01814594	Park Sonnehoeck - Wateringen
28-06-17	1706020-01	08-NVT-7-OEV013	23,00	BX-VV-72	AR 01814598	Park Sonnehoeck - Wateringen
28-06-17	1706020-01	08-NVT-7-OEV013	23,00	BX-VV-72	AR 01814598	Park Sonnehoeck - Wateringen
28-06-17	1706020-01	08-NVT-7-OEV013	23,00	BX-VV-72	AR 01814598	Park Sonnehoeck - Wateringen
28-06-17	1706020-01	08-NVT-7-OEV013	23,00	BX-VV-72	AR 01814598	Park Sonnehoeck - Wateringen
28-06-17	1706020-01	08-NVT-7-OEV013	23,00	BX-VV-72	AR 01814598	Park Sonnehoeck - Wateringen
29-06-17	1706020-01	08-NVT-7-OEV013	23,00	BX-VV-72	AR 01814600	Park Sonnehoeck - Wateringen
TOTAAL AANGEVOERD			**9131,00**	**m^3**		

Milieukundige begeleiding sanering: **MWH, nu onderdeel van Stantec**

Bestemming: Oeverbos te Vlaardingen

Projectnummer: M17A0235

Aanvoer grond t.b.v. leeflaag

Aanmeldnummer(PIF) : 1706025-01 / Parklaan Depot 3 - De Lier

Afvalstroomnummer: 08-NVT-7-OEV014

GROND- EN RESTSTOFFENBANK ROTTERDAM PARTIJ INFORMATIE FORMULIER

Aanmeldnummer	:	**1706025-01**
Aanmaakdatum PI	:	14/06/2017
Aanbieder	:	Grondbalans B.V. 2269887
Contactpersoon		[redacted]
Adres		
Plaats		
Telefoon		
Telefax		
Afkomst locatie	:	**Parklaan Depot 3**
Afkomst adres	:	Parklaan 2678 DN De Lier
Afvalstroomnummer	:	**08-NVT-7-OEV014**
Hoeveelheid	:	915 ton
Bestemming	:	Oeverbos
Categorie	:	Wonen (Gs)
Grondsoort	:	Grond
Puinfractie	:	
Planning	:	15/06/2017 t/m 15/07/2017
Transporteur	:	Van Vliet C.S. Transport Sliedrecht B.V. ZH500617VIHB

wonen (gebiedsspecifiek) grond

I.v.m. de planning dient u voor aanvoer tijdig contact op te nemen met de locatie Oeverbos.
De aanleveringsvoorwaarden van de bestemmingslocatie zijn tevens van kracht.
Indien het transport van de partij stopt (of tussentijds wordt onderbroken), dient u dit z.s.m door te geven aan de bestemmingslocatie.

Verwerking : Toepassen In Werk

Opgesteld door [redacted]

Bis_Grb_PIF.rtf/2.0.7a/10-07-2008

Datum	PIF-Nummer	Afvalstroom-nummer	Hoeveel-heid in m³	Kenteken	Bon-Nummer	Locatie van herkomst
16-06-17	1706025-01	08-NVT-7-OEV014	24,00	BX-ZJ-41	BC 11897356	Parklaan Depot 3 - De Lier
16-06-17	1706025-01	08-NVT-7-OEV014	24,00	BX-ZJ-41	BC 11897356	Parklaan Depot 3 - De Lier
16-06-17	1706025-01	08-NVT-7-OEV014	24,00	BX-ZJ-41	BC 11897356	Parklaan Depot 3 - De Lier
16-06-17	1706025-01	08-NVT-7-OEV014	24,00	80-BFZ-7	BC 11897352	Parklaan Depot 3 - De Lier
16-06-17	1706025-01	08-NVT-7-OEV014	24,00	80-BFZ-7	BC 11897352	Parklaan Depot 3 - De Lier
16-06-17	1706025-01	08-NVT-7-OEV014	24,00	80-BFZ-7	BC 11897352	Parklaan Depot 3 - De Lier
16-06-17	1706025-01	08-NVT-7-OEV014	24,00	80-BFZ-7	BC 11897352	Parklaan Depot 3 - De Lier
16-06-17	1706025-01	08-NVT-7-OEV014	24,00	77-BJJ-1	BC 11897351	Parklaan Depot 3 - De Lier
16-06-17	1706025-01	08-NVT-7-OEV014	24,00	77-BJJ-1	BC 11897351	Parklaan Depot 3 - De Lier
16-06-17	1706025-01	08-NVT-7-OEV014	24,00	77-BJJ-1	BC 11897351	Parklaan Depot 3 - De Lier
16-06-17	1706025-01	08-NVT-7-OEV014	24,00	77-BJJ-1	BC 11897351	Parklaan Depot 3 - De Lier
16-06-17	1706025-01	08-NVT-7-OEV014	24,00	BX-TL-73	BC 11897355	Parklaan Depot 3 - De Lier
16-06-17	1706025-01	08-NVT-7-OEV014	24,00	BX-TL-73	BC 11897355	Parklaan Depot 3 - De Lier
16-06-17	1706025-01	08-NVT-7-OEV014	24,00	BX-TL-73	BC 11897355	Parklaan Depot 3 - De Lier
16-06-17	1706025-01	08-NVT-7-OEV014	24,00	BX-TL-73	BC 11897355	Parklaan Depot 3 - De Lier
16-06-17	1706025-01	08-NVT-7-OEV014	24,00	28-BHR-3	BC 11897353	Parklaan Depot 3 - De Lier
16-06-17	1706025-01	08-NVT-7-OEV014	24,00	28-BHR-3	BC 11897353	Parklaan Depot 3 - De Lier
16-06-17	1706025-01	08-NVT-7-OEV014	24,00	28-BHR-3	BC 11897353	Parklaan Depot 3 - De Lier
16-06-17	1706025-01	08-NVT-7-OEV014	24,00	28-BHR-3	BC 11897353	Parklaan Depot 3 - De Lier
16-06-17	1706025-01	08-NVT-7-OEV014	24,00	BV-VX-53	BC 11897354	Parklaan Depot 3 - De Lier
16-06-17	1706025-01	08-NVT-7-OEV014	24,00	BV-VX-53	BC 11897354	Parklaan Depot 3 - De Lier
16-06-17	1706025-01	08-NVT-7-OEV014	24,00	BV-VX-53	BC 11897354	Parklaan Depot 3 - De Lier
16-06-17	1706025-01	08-NVT-7-OEV014	24,00	BV-VX-53	BC 11897354	Parklaan Depot 3 - De Lier
19-06-17	1706025-01	08-NVT-7-OEV014	24,00	BX-TL-73	BC 11897358	Parklaan Depot 3 - De Lier
19-06-17	1706025-01	08-NVT-7-OEV014	24,00	BX-TL-73	BC 11897358	Parklaan Depot 3 - De Lier
19-06-17	1706025-01	08-NVT-7-OEV014	24,00	BX-TL-73	BC 11897358	Parklaan Depot 3 - De Lier
TOTAAL			**624,00**	**m³**		

Bestemming: Oeverbos te Vlaardingen

Projectnummer: M17A0235

Aanvoer grond t.b.v. leeflaag

Aanmeldnummer(PIF) : 1706026-01 / Parklaan Depot 5 - De Lier

Afvalstroomnummer: 08-NVT-7-OEV015

GROND- EN RESTSTOFFENBANK ROTTERDAM PARTIJ INFORMATIE FORMULIER

Aanmeldnummer	:	**1706026-01**
Aanmaakdatum PI	:	14/06/2017
Aanbieder	:	Grondbalans B.V. 2269887
Contactpe	:	[redacted]
Adres	:	
Plaats	:	
Telefoon	:	
Telefax	:	
Afkomst locatie	:	**Parklaan Depot 5**
Afkomst adres	:	Parklaan 2678 DN De Lier
Afvalstroomnummer	:	**08-NVT-7-OEV015**
Hoeveelheid	:	638 ton
Bestemming	:	Oeverbos
Categorie	:	Wonen (Gs)
Grondsoort	:	Grond
Puinfractie	:	
Planning	:	15/06/2017 t/m 15/07/2017
Transporteur	:	Van Vliet C.S. Transport Sliedrecht B.V. ZH500617VIHB

wonen (gebiedsspecifiek) grond

I.v.m. de planning dient u voor aanvoer tijdig contact op te nemen met de locatie Oeverbos.
De aanleveringsvoorwaarden van de bestemmingslocatie zijn tevens van kracht.
Indien het transport van de partij stopt (of tussentijds wordt onderbroken), dient u dit z.s.m door te geven aan de bestemmingslocatie.

Verwerking : Toepassen In Werk

Opgesteld do [redacted]

Bis_Grb_PIF.rtf/2.0.7a/10-07-2008

Datum	PIF-Nummer	Afvalstroom-nummer	Hoeveel-heid in m³	Kenteken	Bon-Nummer	Locatie van herkomst
15-06-17	1706026-01	08-NVT-7-OEV015	24,00	80-BFZ-7	BC 11897365	Parklaan Depot 5 - De Lier
15-06-17	1706026-01	08-NVT-7-OEV015	24,00	80-BFZ-7	BC 11897365	Parklaan Depot 5 - De Lier
15-06-17	1706026-01	08-NVT-7-OEV015	24,00	80-BFZ-7	BC 11897365	Parklaan Depot 5 - De Lier
15-06-17	1706026-01	08-NVT-7-OEV015	24,00	80-BFZ-7	BC 11897365	Parklaan Depot 5 - De Lier
15-06-17	1706026-01	08-NVT-7-OEV015	24,00	80-BFZ-7	BC 11897365	Parklaan Depot 5 - De Lier
15-06-17	1706026-01	08-NVT-7-OEV015	24,00	80-BFZ-7	BC 11897365	Parklaan Depot 5 - De Lier
15-06-17	1706026-01	08-NVT-7-OEV015	24,00	80-BFZ-7	BC 11897365	Parklaan Depot 5 - De Lier
15-06-17	1706026-01	08-NVT-7-OEV015	24,00	77-BJJ-1	BC 11897366	Parklaan Depot 5 - De Lier
15-06-17	1706026-01	08-NVT-7-OEV015	24,00	77-BJJ-1	BC 11897366	Parklaan Depot 5 - De Lier
15-06-17	1706026-01	08-NVT-7-OEV015	24,00	77-BJJ-1	BC 11897366	Parklaan Depot 5 - De Lier
15-06-17	1706026-01	08-NVT-7-OEV015	24,00	77-BJJ-1	BC 11897366	Parklaan Depot 5 - De Lier
15-06-17	1706026-01	08-NVT-7-OEV015	24,00	77-BJJ-1	BC 11897366	Parklaan Depot 5 - De Lier
15-06-17	1706026-01	08-NVT-7-OEV015	24,00	77-BJJ-1	BC 11897366	Parklaan Depot 5 - De Lier
15-06-17	1706026-01	08-NVT-7-OEV015	24,00	77-BJJ-1	BC 11897366	Parklaan Depot 5 - De Lier
15-06-17	1706026-01	08-NVT-7-OEV015	24,00	BX-TL-73	BC 11897367	Parklaan Depot 5 - De Lier
15-06-17	1706026-01	08-NVT-7-OEV015	24,00	BX-TL-73	BC 11897367	Parklaan Depot 5 - De Lier
15-06-17	1706026-01	08-NVT-7-OEV015	24,00	BX-TL-73	BC 11897367	Parklaan Depot 5 - De Lier
15-06-17	1706026-01	08-NVT-7-OEV015	24,00	BX-TL-73	BC 11897367	Parklaan Depot 5 - De Lier
15-06-17	1706026-01	08-NVT-7-OEV015	24,00	BX-TL-73	BC 11897367	Parklaan Depot 5 - De Lier
15-06-17	1706026-01	08-NVT-7-OEV015	24,00	BX-TL-73	BC 11897367	Parklaan Depot 5 - De Lier
15-06-17	1706026-01	08-NVT-7-OEV015	24,00	BX-TL-73	BC 11897367	Parklaan Depot 5 - De Lier
TOTAAL AANGEVOERD			**504,00**	**m³**		

Milieukundige begeleiding sanering: **MWH, nu onderdeel van Stantec**

Bestemming: Oeverbos te Vlaardingen

Projectnummer: M17A0235

Aanvoer grond t.b.v. leeflaag

Aanmeldnummer(PIF) : 1706031-01 / Noordeinde - Hendrik Ido Ambacht

Afvalstroomnummer: OEV-NVT-7-OEV016

GROND- EN RESTSTOFFENBANK ROTTERDAM PARTIJ INFORMATIE FORMULIER

Aanmeldnummer	:	**1706031-01**
Aanmaakdatum PI	:	14/06/2017
Aanbieder	:	H & R Intermediairs 2522599
Contactpers		[redacted]
Adres		
Plaats		
Telefoon		
Telefax		
Afkomst locatie	:	Noordeinde
Afkomst adres	:	Noordeinde 3341 LW Hendrik-Ido-Ambacht
Afvalstroomnummer	:	**08-NVT-7-OEV016**
Hoeveelheid	:	500 ton
Bestemming	:	Oeverbos
Categorie	:	Wonen
Grondsoort	:	Grond
Puinfractie	:	<10%
Planning	:	15/06/2017 t/m 30/06/2017
Transporteur	:	Schreuders Handel & Transport GL500805VIHB

licht verontreinigde (bbk wonen) grond

I.v.m. de planning dient u voor aanvoer tijdig contact op te nemen met de locatie Oeverbos.
De aanleveringsvoorwaarden van de bestemmingslocatie zijn tevens van kracht.
Indien het transport van de partij stopt (of tussentijds wordt onderbroken), dient u dit z.s.m door te geven aan de bestemmingslocatie.

Afspraken m.b.t aanvoer (Oeverbos Vlaardingen),
de heer Leon van der Vlugt tel.nr. 06-46373832

Meldingnummer: 415172.0

Verwerking : Toepassen In Werk

Opgesteld d[redacted]

Bis_Grb_PIF.rtf/2.0.7a/10-07-2008

Datum	PIF-Nummer	Afvalstroom-nummer	Hoeveel-heid in m³	Kenteken	Bon-Nummer	Locatie van herkomst
15-06-17	1706031-01	08-NVT-7-OEV016	25,00	BX-SF-96	BC 10833988	Noordeinde - Hendrik Ido Ambacht
15-06-17	1706031-01	08-NVT-7-OEV016	25,00	BX-SF-96	BC 10833988	Noordeinde - Hendrik Ido Ambacht
15-06-17	1706031-01	08-NVT-7-OEV016	25,00	BX-SF-96	BC 10833988	Noordeinde - Hendrik Ido Ambacht
15-06-17	1706031-01	08-NVT-7-OEV016	25,00	BX-SF-96	BC 10833988	Noordeinde - Hendrik Ido Ambacht
15-06-17	1706031-01	08-NVT-7-OEV016	25,00	BX-SF-96	BC 10833988	Noordeinde - Hendrik Ido Ambacht
15-06-17	1706031-01	08-NVT-7-OEV016	25,00	BX-SF-96	BC 10833988	Noordeinde - Hendrik Ido Ambacht
TOTAAL AANGEVOERD			**150,00**	**m³**		

Bestemming: Oeverbos te Vlaardingen

Projectnummer: M17A0235

Aanvoer grond t.b.v. leeflaag

Aanmeldnummer(PIF) : 1707007-01 / Karel Appellaan - Rhoon

Afvalstroomnummer: 08-NVT-7-OEV018

GROND- EN RESTSTOFFENBANK ROTTERDAM PARTIJ INFORMATIE FORMULIER

Aanmeldnummer	:	**1707007-01**
Aanmaakdatum PI	:	04/07/2017
Aanbieder	:	H & R Intermediairs 2522599
Contactpersoon	:	[redacted]
Adres	:	[redacted]
Plaats	:	[redacted]
Telefoon	:	[redacted]
Telefax	:	[redacted]
Afkomst locatie	:	[redacted] (Vak 21 Partij 3)
Afkomst adres	:	Karel Appellaan
		3161 DS Rhoon
Afkomst Gemeente	:	Albrandswaard
Afvalstroomnummer	:	**08-NVT-7-OEV018**
Hoeveelheid	:	16244 ton
Bestemming	:	Oeverbos
Categorie	:	Wonen (Gs)
Grondsoort	:	Grond
Puinfractie	:	
Planning	:	06/07/2017 t/m 30/09/2017

Wonen (gebiedsspecifiek) grond

I.v.m. de planning dient u voor aanvoer tijdig contact op te nemen met de locatie Oeverbos, tel. 06-46373832, dhr. L. van der Lugt.
Let op: tijdens de bouwvak (week 30 t/m 32) is de locatie Oeverbos geopend, indien minimaal 500 m3 per dag wordt aangevoerd.

De aanleveringsvoorwaarden van de bestemmingslocatie zijn tevens van kracht.
Indien het transport van de partij stopt (of tussentijds wordt onderbroken), dient u dit z.s.m door te geven aan de bestemmingslocatie.

Meldingsnummer 416103.0

Verwerking : [redacted]

[redacted] : [redacted]

Bis_Grb_PIF.rtf/2.0.7a/10-07-2008

Datum	PIF-Nummer	Afvalstroom-nummer	Hoeveel-heid in m³	Kenteken	Bon-Nummer	Locatie van herkomst
8-08-17	1707007-01	08-NVT-7-OEV018	24,00	24-BDK-8	BC 05808539	Karel Appellaan - Rhoon
8-08-17	1707007-01	08-NVT-7-OEV018	24,00	24-BDK-8	BC 05808539	Karel Appellaan - Rhoon
8-08-17	1707007-01	08-NVT-7-OEV018	24,00	24-BDK-8	BC 05808539	Karel Appellaan - Rhoon
8-08-17	1707007-01	08-NVT-7-OEV018	24,00	24-BDK-8	BC 05808539	Karel Appellaan - Rhoon
8-08-17	1707007-01	08-NVT-7-OEV018	24,00	24-BDK-8	BC 05808539	Karel Appellaan - Rhoon
8-08-17	1707007-01	08-NVT-7-OEV018	24,00	24-BDK-8	BC 05808539	Karel Appellaan - Rhoon
8-08-17	1707007-01	08-NVT-7-OEV018	24,00	24-BDK-8	BC 05808539	Karel Appellaan - Rhoon
8-08-17	1707007-01	08-NVT-7-OEV018	25,00	11-BDZ-7	BC 05808541	Karel Appellaan - Rhoon
8-08-17	1707007-01	08-NVT-7-OEV018	25,00	11-BDZ-7	BC 05808541	Karel Appellaan - Rhoon
8-08-17	1707007-01	08-NVT-7-OEV018	25,00	11-BDZ-7	BC 05808541	Karel Appellaan - Rhoon
8-08-17	1707007-01	08-NVT-7-OEV018	25,00	11-BDZ-7	BC 05808541	Karel Appellaan - Rhoon
8-08-17	1707007-01	08-NVT-7-OEV018	25,00	11-BDZ-7	BC 05808541	Karel Appellaan - Rhoon
8-08-17	1707007-01	08-NVT-7-OEV018	25,00	11-BDZ-7	BC 05808541	Karel Appellaan - Rhoon
8-08-17	1707007-01	08-NVT-7-OEV018	25,00	11-BDZ-7	BC 05808541	Karel Appellaan - Rhoon
8-08-17	1707007-01	08-NVT-7-OEV018	24,00	BT-TT-73	BC 05808542	Karel Appellaan - Rhoon
8-08-17	1707007-01	08-NVT-7-OEV018	24,00	BT-TT-73	BC 05808542	Karel Appellaan - Rhoon
8-08-17	1707007-01	08-NVT-7-OEV018	24,00	BT-TT-73	BC 05808542	Karel Appellaan - Rhoon
8-08-17	1707007-01	08-NVT-7-OEV018	24,00	BT-TT-73	BC 05808542	Karel Appellaan - Rhoon
8-08-17	1707007-01	08-NVT-7-OEV018	24,00	BT-TT-73	BC 05808542	Karel Appellaan - Rhoon
8-08-17	1707007-01	08-NVT-7-OEV018	24,00	BT-TT-73	BC 05808542	Karel Appellaan - Rhoon
8-08-17	1707007-01	08-NVT-7-OEV018	24,00	BT-TT-73	BC 05808542	Karel Appellaan - Rhoon
8-08-17	1707007-01	08-NVT-7-OEV018	24,00	10-BBB-4	BC 05808543	Karel Appellaan - Rhoon
8-08-17	1707007-01	08-NVT-7-OEV018	24,00	10-BBB-4	BC 05808543	Karel Appellaan - Rhoon
8-08-17	1707007-01	08-NVT-7-OEV018	24,00	10-BBB-4	BC 05808543	Karel Appellaan - Rhoon
8-08-17	1707007-01	08-NVT-7-OEV018	24,00	10-BBB-4	BC 05808543	Karel Appellaan - Rhoon
8-08-17	1707007-01	08-NVT-7-OEV018	24,00	10-BBB-4	BC 05808543	Karel Appellaan - Rhoon
8-08-17	1707007-01	08-NVT-7-OEV018	24,00	10-BBB-4	BC 05808543	Karel Appellaan - Rhoon
8-08-17	1707007-01	08-NVT-7-OEV018	24,00	10-BBB-4	BC 05808543	Karel Appellaan - Rhoon
8-08-17	1707007-01	08-NVT-7-OEV018	25,00	BS-LX-41	BC 05808540	Karel Appellaan - Rhoon
8-08-17	1707007-01	08-NVT-7-OEV018	25,00	BS-LX-41	BC 05808540	Karel Appellaan - Rhoon
8-08-17	1707007-01	08-NVT-7-OEV018	25,00	BS-LX-41	BC 05808540	Karel Appellaan - Rhoon
8-08-17	1707007-01	08-NVT-7-OEV018	25,00	BS-LX-41	BC 05808540	Karel Appellaan - Rhoon
8-08-17	1707007-01	08-NVT-7-OEV018	25,00	BS-LX-41	BC 05808540	Karel Appellaan - Rhoon
8-08-17	1707007-01	08-NVT-7-OEV018	25,00	BS-LX-41	BC 05808540	Karel Appellaan - Rhoon
8-08-17	1707007-01	08-NVT-7-OEV018	25,00	BS-LX-41	BC 05808540	Karel Appellaan - Rhoon
8-08-17	1707007-01	08-NVT-7-OEV018	25,00	BS-LX-41	BC 05808540	Karel Appellaan - Rhoon
7-08-17	1707007-01	08-NVT-7-OEV018	25,00	BZ-HL-40	BC 05808524	Karel Appellaan - Rhoon
7-08-17	1707007-01	08-NVT-7-OEV018	25,00	BZ-HL-40	BC 05808524	Karel Appellaan - Rhoon
7-08-17	1707007-01	08-NVT-7-OEV018	25,00	BZ-HL-40	BC 05808524	Karel Appellaan - Rhoon
7-08-17	1707007-01	08-NVT-7-OEV018	25,00	BZ-HL-40	BC 05808524	Karel Appellaan - Rhoon
7-08-17	1707007-01	08-NVT-7-OEV018	25,00	BZ-HL-40	BC 05808524	Karel Appellaan - Rhoon
7-08-17	1707007-01	08-NVT-7-OEV018	25,00	BZ-HL-40	BC 05808524	Karel Appellaan - Rhoon
7-08-17	1707007-01	08-NVT-7-OEV018	25,00	42-BBD-5	BC 05808526	Karel Appellaan - Rhoon
7-08-17	1707007-01	08-NVT-7-OEV018	25,00	42-BBD-5	BC 05808526	Karel Appellaan - Rhoon
7-08-17	1707007-01	08-NVT-7-OEV018	25,00	42-BBD-5	BC 05808526	Karel Appellaan - Rhoon
7-08-17	1707007-01	08-NVT-7-OEV018	25,00	42-BBD-5	BC 05808526	Karel Appellaan - Rhoon
7-08-17	1707007-01	08-NVT-7-OEV018	25,00	42-BBD-5	BC 05808526	Karel Appellaan - Rhoon
7-08-17	1707007-01	08-NVT-7-OEV018	25,00	42-BBD-5	BC 05808526	Karel Appellaan - Rhoon
7-08-17	1707007-01	08-NVT-7-OEV018	25,00	42-BBD-5	BC 05808526	Karel Appellaan - Rhoon
7-08-17	1707007-01	08-NVT-7-OEV018	24,00	98-BHK-8	BC 05808525	Karel Appellaan - Rhoon
7-08-17	1707007-01	08-NVT-7-OEV018	24,00	98-BHK-8	BC 05808525	Karel Appellaan - Rhoon
7-08-17	1707007-01	08-NVT-7-OEV018	24,00	98-BHK-8	BC 05808525	Karel Appellaan - Rhoon
7-08-17	1707007-01	08-NVT-7-OEV018	24,00	98-BHK-8	BC 05808525	Karel Appellaan - Rhoon
7-08-17	1707007-01	08-NVT-7-OEV018	24,00	98-BHK-8	BC 05808525	Karel Appellaan - Rhoon
7-08-17	1707007-01	08-NVT-7-OEV018	24,00	98-BHK-8	BC 05808525	Karel Appellaan - Rhoon
7-08-17	1707007-01	08-NVT-7-OEV018	24,00	98-BHK-8	BC 05808525	Karel Appellaan - Rhoon
7-08-17	1707007-01	08-NVT-7-OEV018	24,00	98-BHK-8	BC 05808525	Karel Appellaan - Rhoon

7-08-17	1707007-01	08-NVT-7-OEV018	25,00	BS-LX-41	BC 05808523	Karel Appellaan - Rhoon
7-08-17	1707007-01	08-NVT-7-OEV018	25,00	BS-LX-41	BC 05808523	Karel Appellaan - Rhoon
7-08-17	1707007-01	08-NVT-7-OEV018	25,00	BS-LX-41	BC 05808523	Karel Appellaan - Rhoon
7-08-17	1707007-01	08-NVT-7-OEV018	25,00	BS-LX-41	BC 05808523	Karel Appellaan - Rhoon
7-08-17	1707007-01	08-NVT-7-OEV018	25,00	BS-LX-41	BC 05808523	Karel Appellaan - Rhoon
7-08-17	1707007-01	08-NVT-7-OEV018	25,00	BS-LX-41	BC 05808523	Karel Appellaan - Rhoon
9-08-17	1707007-01	08-NVT-7-OEV018	25,00	89-BBL-1	BC 05808545	Karel Appellaan - Rhoon
9-08-17	1707007-01	08-NVT-7-OEV018	25,00	23-BDB-3	BC 05808560	Karel Appellaan - Rhoon
9-08-17	1707007-01	08-NVT-7-OEV018	25,00	23-BDB-3	BC 05808560	Karel Appellaan - Rhoon
9-08-17	1707007-01	08-NVT-7-OEV018	25,00	23-BDB-3	BC 05808560	Karel Appellaan - Rhoon
9-08-17	1707007-01	08-NVT-7-OEV018	25,00	23-BDB-3	BC 05808560	Karel Appellaan - Rhoon
9-08-17	1707007-01	08-NVT-7-OEV018	25,00	23-BDB-3	BC 05808560	Karel Appellaan - Rhoon
9-08-17	1707007-01	08-NVT-7-OEV018	25,00	23-BDB-3	BC 05808560	Karel Appellaan - Rhoon
9-08-17	1707007-01	08-NVT-7-OEV018	25,00	23-BDB-3	BC 05808560	Karel Appellaan - Rhoon
9-08-17	1707007-01	08-NVT-7-OEV018	25,00	23-BDB-3	BC 05808560	Karel Appellaan - Rhoon
9-08-17	1707007-01	08-NVT-7-OEV018	25,00	23-BGB-3	BC 05808571	Karel Appellaan - Rhoon
9-08-17	1707007-01	08-NVT-7-OEV018	25,00	23-BGB-3	BC 05808571	Karel Appellaan - Rhoon
9-08-17	1707007-01	08-NVT-7-OEV018	25,00	23-BGB-3	BC 05808571	Karel Appellaan - Rhoon
9-08-17	1707007-01	08-NVT-7-OEV018	25,00	23-BGB-3	BC 05808571	Karel Appellaan - Rhoon
9-08-17	1707007-01	08-NVT-7-OEV018	25,00	23-BGB-3	BC 05808571	Karel Appellaan - Rhoon
9-08-17	1707007-01	08-NVT-7-OEV018	25,00	23-BGB-3	BC 05808571	Karel Appellaan - Rhoon
9-08-17	1707007-01	08-NVT-7-OEV018	25,00	23-BGB-3	BC 05808571	Karel Appellaan - Rhoon
9-08-17	1707007-01	08-NVT-7-OEV018	24,00	10-BBB-4	BC 05808572	Karel Appellaan - Rhoon
9-08-17	1707007-01	08-NVT-7-OEV018	24,00	10-BBB-4	BC 05808572	Karel Appellaan - Rhoon
9-08-17	1707007-01	08-NVT-7-OEV018	24,00	10-BBB-4	BC 05808572	Karel Appellaan - Rhoon
9-08-17	1707007-01	08-NVT-7-OEV018	24,00	10-BBB-4	BC 05808572	Karel Appellaan - Rhoon
9-08-17	1707007-01	08-NVT-7-OEV018	24,00	10-BBB-4	BC 05808572	Karel Appellaan - Rhoon
9-08-17	1707007-01	08-NVT-7-OEV018	24,00	10-BBB-4	BC 05808572	Karel Appellaan - Rhoon
9-08-17	1707007-01	08-NVT-7-OEV018	24,00	10-BBB-4	BC 05808572	Karel Appellaan - Rhoon
9-08-17	1707007-01	08-NVT-7-OEV018	24,00	32-BDZ-4	BC 05808573	Karel Appellaan - Rhoon
9-08-17	1707007-01	08-NVT-7-OEV018	24,00	32-BDZ-4	BC 05808573	Karel Appellaan - Rhoon
9-08-17	1707007-01	08-NVT-7-OEV018	24,00	32-BDZ-4	BC 05808573	Karel Appellaan - Rhoon
9-08-17	1707007-01	08-NVT-7-OEV018	24,00	32-BDZ-4	BC 05808573	Karel Appellaan - Rhoon
9-08-17	1707007-01	08-NVT-7-OEV018	24,00	32-BDZ-4	BC 05808573	Karel Appellaan - Rhoon
9-08-17	1707007-01	08-NVT-7-OEV018	24,00	32-BDZ-4	BC 05808573	Karel Appellaan - Rhoon
9-08-17	1707007-01	08-NVT-7-OEV018	24,00	32-BDZ-4	BC 05808573	Karel Appellaan - Rhoon
9-08-17	1707007-01	08-NVT-7-OEV018	25,00	BS-LX-41	BC 05808570	Karel Appellaan - Rhoon
9-08-17	1707007-01	08-NVT-7-OEV018	25,00	BS-LX-41	BC 05808570	Karel Appellaan - Rhoon
9-08-17	1707007-01	08-NVT-7-OEV018	25,00	BS-LX-41	BC 05808570	Karel Appellaan - Rhoon
9-08-17	1707007-01	08-NVT-7-OEV018	25,00	BS-LX-41	BC 05808570	Karel Appellaan - Rhoon
9-08-17	1707007-01	08-NVT-7-OEV018	25,00	BS-LX-41	BC 05808570	Karel Appellaan - Rhoon
9-08-17	1707007-01	08-NVT-7-OEV018	25,00	BS-LX-41	BC 05808570	Karel Appellaan - Rhoon
9-08-17	1707007-01	08-NVT-7-OEV018	25,00	BS-LX-41	BC 05808570	Karel Appellaan - Rhoon
9-08-17	1707007-01	08-NVT-7-OEV018	25,00	BS-LX-41	BC 05808570	Karel Appellaan - Rhoon
9-08-17	1707007-01	08-NVT-7-OEV018	25,00	22-BBS-8	BC 05808569	Karel Appellaan - Rhoon
9-08-17	1707007-01	08-NVT-7-OEV018	25,00	22-BBS-8	BC 05808569	Karel Appellaan - Rhoon
9-08-17	1707007-01	08-NVT-7-OEV018	25,00	22-BBS-8	BC 05808569	Karel Appellaan - Rhoon
9-08-17	1707007-01	08-NVT-7-OEV018	25,00	22-BBS-8	BC 05808569	Karel Appellaan - Rhoon
9-08-17	1707007-01	08-NVT-7-OEV018	25,00	22-BBS-8	BC 05808569	Karel Appellaan - Rhoon
9-08-17	1707007-01	08-NVT-7-OEV018	25,00	22-BBS-8	BC 05808569	Karel Appellaan - Rhoon
9-08-17	1707007-01	08-NVT-7-OEV018	25,00	22-BBS-8	BC 05808569	Karel Appellaan - Rhoon
9-08-17	1707007-01	08-NVT-7-OEV018	25,00	37-BBT-1	BC 05808568	Karel Appellaan - Rhoon
9-08-17	1707007-01	08-NVT-7-OEV018	25,00	37-BBT-1	BC 05808568	Karel Appellaan - Rhoon
9-08-17	1707007-01	08-NVT-7-OEV018	25,00	37-BBT-1	BC 05808568	Karel Appellaan - Rhoon
9-08-17	1707007-01	08-NVT-7-OEV018	25,00	37-BBT-1	BC 05808568	Karel Appellaan - Rhoon
9-08-17	1707007-01	08-NVT-7-OEV018	25,00	37-BBT-1	BC 05808568	Karel Appellaan - Rhoon
9-08-17	1707007-01	08-NVT-7-OEV018	25,00	37-BBT-1	BC 05808568	Karel Appellaan - Rhoon
9-08-17	1707007-01	08-NVT-7-OEV018	25,00	37-BBT-1	BC 05808568	Karel Appellaan - Rhoon
9-08-17	1707007-01	08-NVT-7-OEV018	25,00	37-BBT-1	BC 05808568	Karel Appellaan - Rhoon

10-08-17	1707007-01	08-NVT-7-OEV018	25,00	BS-LX-41	BC 05808561	Karel Appellaan - Rhoon
10-08-17	1707007-01	08-NVT-7-OEV018	25,00	BS-LX-41	BC 05808561	Karel Appellaan - Rhoon
10-08-17	1707007-01	08-NVT-7-OEV018	25,00	BS-LX-41	BC 05808561	Karel Appellaan - Rhoon
10-08-17	1707007-01	08-NVT-7-OEV018	25,00	BS-LX-41	BC 05808561	Karel Appellaan - Rhoon
10-08-17	1707007-01	08-NVT-7-OEV018	25,00	BS-LX-41	BC 05808561	Karel Appellaan - Rhoon
10-08-17	1707007-01	08-NVT-7-OEV018	25,00	BS-LX-41	BC 05808561	Karel Appellaan - Rhoon
10-08-17	1707007-01	08-NVT-7-OEV018	25,00	BS-LX-41	BC 05808561	Karel Appellaan - Rhoon
10-08-17	1707007-01	08-NVT-7-OEV018	25,00	BS-LX-41	BC 05808561	Karel Appellaan - Rhoon
10-08-17	1707007-01	08-NVT-7-OEV018	24,00	84-BDL-9	BC 05808558	Karel Appellaan - Rhoon
10-08-17	1707007-01	08-NVT-7-OEV018	24,00	84-BDL-9	BC 05808558	Karel Appellaan - Rhoon
10-08-17	1707007-01	08-NVT-7-OEV018	24,00	84-BDL-9	BC 05808558	Karel Appellaan - Rhoon
10-08-17	1707007-01	08-NVT-7-OEV018	24,00	84-BDL-9	BC 05808558	Karel Appellaan - Rhoon
10-08-17	1707007-01	08-NVT-7-OEV018	24,00	84-BDL-9	BC 05808558	Karel Appellaan - Rhoon
10-08-17	1707007-01	08-NVT-7-OEV018	24,00	84-BDL-9	BC 05808558	Karel Appellaan - Rhoon
10-08-17	1707007-01	08-NVT-7-OEV018	24,00	84-BDL-9	BC 05808558	Karel Appellaan - Rhoon
10-08-17	1707007-01	08-NVT-7-OEV018	25,00	98-BHN-8	BC 05808559	Karel Appellaan - Rhoon
10-08-17	1707007-01	08-NVT-7-OEV018	25,00	98-BHN-8	BC 05808559	Karel Appellaan - Rhoon
10-08-17	1707007-01	08-NVT-7-OEV018	25,00	98-BHN-8	BC 05808559	Karel Appellaan - Rhoon
10-08-17	1707007-01	08-NVT-7-OEV018	25,00	98-BHN-8	BC 05808559	Karel Appellaan - Rhoon
10-08-17	1707007-01	08-NVT-7-OEV018	25,00	98-BHN-8	BC 05808559	Karel Appellaan - Rhoon
10-08-17	1707007-01	08-NVT-7-OEV018	25,00	98-BHN-8	BC 05808559	Karel Appellaan - Rhoon
10-08-17	1707007-01	08-NVT-7-OEV018	25,00	98-BHN-8	BC 05808559	Karel Appellaan - Rhoon
10-08-17	1707007-01	08-NVT-7-OEV018	25,00	98-BHN-8	BC 05808559	Karel Appellaan - Rhoon
10-08-17	1707007-01	08-NVT-7-OEV018	24,00	98-BHK-8	BC 05808557	Karel Appellaan - Rhoon
10-08-17	1707007-01	08-NVT-7-OEV018	24,00	98-BHK-8	BC 05808557	Karel Appellaan - Rhoon
10-08-17	1707007-01	08-NVT-7-OEV018	24,00	98-BHK-8	BC 05808557	Karel Appellaan - Rhoon
10-08-17	1707007-01	08-NVT-7-OEV018	24,00	98-BHK-8	BC 05808557	Karel Appellaan - Rhoon
10-08-17	1707007-01	08-NVT-7-OEV018	24,00	98-BHK-8	BC 05808557	Karel Appellaan - Rhoon
10-08-17	1707007-01	08-NVT-7-OEV018	24,00	98-BHK-8	BC 05808557	Karel Appellaan - Rhoon
10-08-17	1707007-01	08-NVT-7-OEV018	24,00	98-BHK-8	BC 05808557	Karel Appellaan - Rhoon
10-08-17	1707007-01	08-NVT-7-OEV018	23,00	BS-XP-71	BC 05808555	Karel Appellaan - Rhoon
10-08-17	1707007-01	08-NVT-7-OEV018	23,00	BS-XP-71	BC 05808555	Karel Appellaan - Rhoon
10-08-17	1707007-01	08-NVT-7-OEV018	23,00	BS-XP-71	BC 05808555	Karel Appellaan - Rhoon
10-08-17	1707007-01	08-NVT-7-OEV018	23,00	BS-XP-71	BC 05808555	Karel Appellaan - Rhoon
10-08-17	1707007-01	08-NVT-7-OEV018	23,00	BS-XP-71	BC 05808555	Karel Appellaan - Rhoon
10-08-17	1707007-01	08-NVT-7-OEV018	23,00	BS-XP-71	BC 05808555	Karel Appellaan - Rhoon
10-08-17	1707007-01	08-NVT-7-OEV018	23,00	BS-XP-71	BC 05808555	Karel Appellaan - Rhoon
10-08-17	1707007-01	08-NVT-7-OEV018	23,00	BS-FB-28	BC 05808554	Karel Appellaan - Rhoon
10-08-17	1707007-01	08-NVT-7-OEV018	23,00	BS-FB-28	BC 05808554	Karel Appellaan - Rhoon
10-08-17	1707007-01	08-NVT-7-OEV018	23,00	BS-FB-28	BC 05808554	Karel Appellaan - Rhoon
10-08-17	1707007-01	08-NVT-7-OEV018	23,00	BS-FB-28	BC 05808554	Karel Appellaan - Rhoon
10-08-17	1707007-01	08-NVT-7-OEV018	23,00	BS-FB-28	BC 05808554	Karel Appellaan - Rhoon
10-08-17	1707007-01	08-NVT-7-OEV018	23,00	BS-FB-28	BC 05808554	Karel Appellaan - Rhoon
10-08-17	1707007-01	08-NVT-7-OEV018	23,00	BS-FB-28	BC 05808554	Karel Appellaan - Rhoon
10-08-17	1707007-01	08-NVT-7-OEV018	24,00	89-BBL-1	BC 05808556	Karel Appellaan - Rhoon
10-08-17	1707007-01	08-NVT-7-OEV018	24,00	89-BBL-1	BC 05808556	Karel Appellaan - Rhoon
10-08-17	1707007-01	08-NVT-7-OEV018	24,00	89-BBL-1	BC 05808556	Karel Appellaan - Rhoon
10-08-17	1707007-01	08-NVT-7-OEV018	24,00	89-BBL-1	BC 05808556	Karel Appellaan - Rhoon
10-08-17	1707007-01	08-NVT-7-OEV018	24,00	89-BBL-1	BC 05808556	Karel Appellaan - Rhoon
10-08-17	1707007-01	08-NVT-7-OEV018	24,00	89-BBL-1	BC 05808556	Karel Appellaan - Rhoon
10-08-17	1707007-01	08-NVT-7-OEV018	24,00	89-BBL-1	BC 05808556	Karel Appellaan - Rhoon
10-08-17	1707007-01	08-NVT-7-OEV018	24,00	BT-RH-21	BC 05808562	Karel Appellaan - Rhoon
10-08-17	1707007-01	08-NVT-7-OEV018	24,00	BT-RH-21	BC 05808562	Karel Appellaan - Rhoon
10-08-17	1707007-01	08-NVT-7-OEV018	24,00	BT-RH-21	BC 05808562	Karel Appellaan - Rhoon
10-08-17	1707007-01	08-NVT-7-OEV018	24,00	BT-RH-21	BC 05808562	Karel Appellaan - Rhoon
10-08-17	1707007-01	08-NVT-7-OEV018	24,00	BT-RH-21	BC 05808562	Karel Appellaan - Rhoon
10-08-17	1707007-01	08-NVT-7-OEV018	24,00	BZ-BP-13	BC 05808563	Karel Appellaan - Rhoon
10-08-17	1707007-01	08-NVT-7-OEV018	24,00	BZ-BP-13	BC 05808563	Karel Appellaan - Rhoon
10-08-17	1707007-01	08-NVT-7-OEV018	24,00	BZ-BP-13	BC 05808563	Karel Appellaan - Rhoon
10-08-17	1707007-01	08-NVT-7-OEV018	24,00	BZ-BP-13	BC 05808563	Karel Appellaan - Rhoon
10-08-17	1707007-01	08-NVT-7-OEV018	24,00	BZ-BP-13	BC 05808563	Karel Appellaan - Rhoon

10-08-17	1707007-01	08-NVT-7-OEV018	24,00	BZ-BP-13	BC 05808563	Karel Appellaan - Rhoon
10-08-17	1707007-01	08-NVT-7-OEV018	24,00	BX-RF-87	BC 05808564	Karel Appellaan - Rhoon
10-08-17	1707007-01	08-NVT-7-OEV018	24,00	BX-RF-87	BC 05808564	Karel Appellaan - Rhoon
10-08-17	1707007-01	08-NVT-7-OEV018	24,00	BX-RF-87	BC 05808564	Karel Appellaan - Rhoon
10-08-17	1707007-01	08-NVT-7-OEV018	24,00	BX-RF-87	BC 05808564	Karel Appellaan - Rhoon
10-08-17	1707007-01	08-NVT-7-OEV018	24,00	BX-RF-87	BC 05808564	Karel Appellaan - Rhoon
10-08-17	1707007-01	08-NVT-7-OEV018	24,00	BX-RF-87	BC 05808564	Karel Appellaan - Rhoon
10-08-17	1707007-01	08-NVT-7-OEV018	24,00	BX-RF-87	BC 05808564	Karel Appellaan - Rhoon
11-08-17	1707007-01	08-NVT-7-OEV018	25,00	98-BHN-8	BC 05808550	Karel Appellaan - Rhoon
11-08-17	1707007-01	08-NVT-7-OEV018	25,00	98-BHN-8	BC 05808550	Karel Appellaan - Rhoon
11-08-17	1707007-01	08-NVT-7-OEV018	25,00	98-BHN-8	BC 05808550	Karel Appellaan - Rhoon
11-08-17	1707007-01	08-NVT-7-OEV018	25,00	98-BHN-8	BC 05808550	Karel Appellaan - Rhoon
11-08-17	1707007-01	08-NVT-7-OEV018	25,00	98-BHN-8	BC 05808550	Karel Appellaan - Rhoon
11-08-17	1707007-01	08-NVT-7-OEV018	25,00	98-BHN-8	BC 05808550	Karel Appellaan - Rhoon
11-08-17	1707007-01	08-NVT-7-OEV018	25,00	98-BHN-8	BC 05808550	Karel Appellaan - Rhoon
11-08-17	1707007-01	08-NVT-7-OEV018	23,00	BZ-XP-71	BC 05808547	Karel Appellaan - Rhoon
11-08-17	1707007-01	08-NVT-7-OEV018	23,00	BZ-XP-71	BC 05808547	Karel Appellaan - Rhoon
11-08-17	1707007-01	08-NVT-7-OEV018	23,00	BZ-XP-71	BC 05808547	Karel Appellaan - Rhoon
11-08-17	1707007-01	08-NVT-7-OEV018	23,00	BZ-XP-71	BC 05808547	Karel Appellaan - Rhoon
11-08-17	1707007-01	08-NVT-7-OEV018	23,00	BZ-XP-71	BC 05808547	Karel Appellaan - Rhoon
11-08-17	1707007-01	08-NVT-7-OEV018	23,00	BZ-XP-71	BC 05808547	Karel Appellaan - Rhoon
11-08-17	1707007-01	08-NVT-7-OEV018	23,00	BZ-XP-71	BC 05808547	Karel Appellaan - Rhoon
11-08-17	1707007-01	08-NVT-7-OEV018	25,00	BX-FF-12	BC 05808552	Karel Appellaan - Rhoon
11-08-17	1707007-01	08-NVT-7-OEV018	25,00	BX-FF-12	BC 05808552	Karel Appellaan - Rhoon
11-08-17	1707007-01	08-NVT-7-OEV018	25,00	BX-FF-12	BC 05808552	Karel Appellaan - Rhoon
11-08-17	1707007-01	08-NVT-7-OEV018	25,00	BX-FF-12	BC 05808552	Karel Appellaan - Rhoon
11-08-17	1707007-01	08-NVT-7-OEV018	25,00	BX-FF-12	BC 05808552	Karel Appellaan - Rhoon
11-08-17	1707007-01	08-NVT-7-OEV018	25,00	BX-FF-12	BC 05808552	Karel Appellaan - Rhoon
11-08-17	1707007-01	08-NVT-7-OEV018	25,00	BX-FF-12	BC 05808552	Karel Appellaan - Rhoon
11-08-17	1707007-01	08-NVT-7-OEV018	25,00	BT-ZJ-86	BC 05808551	Karel Appellaan - Rhoon
11-08-17	1707007-01	08-NVT-7-OEV018	25,00	BT-ZJ-86	BC 05808551	Karel Appellaan - Rhoon
11-08-17	1707007-01	08-NVT-7-OEV018	25,00	BT-ZJ-86	BC 05808551	Karel Appellaan - Rhoon
11-08-17	1707007-01	08-NVT-7-OEV018	25,00	BT-ZJ-86	BC 05808551	Karel Appellaan - Rhoon
11-08-17	1707007-01	08-NVT-7-OEV018	25,00	BT-ZJ-86	BC 05808551	Karel Appellaan - Rhoon
11-08-17	1707007-01	08-NVT-7-OEV018	25,00	BT-ZJ-86	BC 05808551	Karel Appellaan - Rhoon
11-08-17	1707007-01	08-NVT-7-OEV018	25,00	BT-ZJ-86	BC 05808551	Karel Appellaan - Rhoon
11-08-17	1707007-01	08-NVT-7-OEV018	25,00	BT-ZJ-86	BC 05808551	Karel Appellaan - Rhoon
11-08-17	1707007-01	08-NVT-7-OEV018	25,00	BS-LX-41	BC 05808553	Karel Appellaan - Rhoon
11-08-17	1707007-01	08-NVT-7-OEV018	25,00	BS-LX-41	BC 05808553	Karel Appellaan - Rhoon
11-08-17	1707007-01	08-NVT-7-OEV018	25,00	BS-LX-41	BC 05808553	Karel Appellaan - Rhoon
11-08-17	1707007-01	08-NVT-7-OEV018	25,00	BS-LX-41	BC 05808553	Karel Appellaan - Rhoon
11-08-17	1707007-01	08-NVT-7-OEV018	25,00	BS-LX-41	BC 05808553	Karel Appellaan - Rhoon
11-08-17	1707007-01	08-NVT-7-OEV018	25,00	BS-LX-41	BC 05808553	Karel Appellaan - Rhoon
11-08-17	1707007-01	08-NVT-7-OEV018	25,00	BS-LX-41	BC 05808553	Karel Appellaan - Rhoon
11-08-17	1707007-01	08-NVT-7-OEV018	25,00	BS-LX-41	BC 05808553	Karel Appellaan - Rhoon
11-08-17	1707007-01	08-NVT-7-OEV018	25,00	23-BGB-3	BC 05808539	Karel Appellaan - Rhoon
11-08-17	1707007-01	08-NVT-7-OEV018	25,00	23-BGB-3	BC 05808539	Karel Appellaan - Rhoon
11-08-17	1707007-01	08-NVT-7-OEV018	25,00	23-BGB-3	BC 05808539	Karel Appellaan - Rhoon
11-08-17	1707007-01	08-NVT-7-OEV018	25,00	23-BGB-3	BC 05808539	Karel Appellaan - Rhoon
11-08-17	1707007-01	08-NVT-7-OEV018	25,00	23-BGB-3	BC 05808539	Karel Appellaan - Rhoon
11-08-17	1707007-01	08-NVT-7-OEV018	25,00	23-BGB-3	BC 05808539	Karel Appellaan - Rhoon
11-08-17	1707007-01	08-NVT-7-OEV018	25,00	23-BGB-3	BC 05808539	Karel Appellaan - Rhoon
11-08-17	1707007-01	08-NVT-7-OEV018	24,00	98-BHK-8	BC 05808549	Karel Appellaan - Rhoon
11-08-17	1707007-01	08-NVT-7-OEV018	24,00	98-BHK-8	BC 05808549	Karel Appellaan - Rhoon
11-08-17	1707007-01	08-NVT-7-OEV018	24,00	98-BHK-8	BC 05808549	Karel Appellaan - Rhoon
11-08-17	1707007-01	08-NVT-7-OEV018	24,00	98-BHK-8	BC 05808549	Karel Appellaan - Rhoon
11-08-17	1707007-01	08-NVT-7-OEV018	24,00	98-BHK-8	BC 05808549	Karel Appellaan - Rhoon
11-08-17	1707007-01	08-NVT-7-OEV018	24,00	98-BHK-8	BC 05808549	Karel Appellaan - Rhoon
11-08-17	1707007-01	08-NVT-7-OEV018	24,00	98-BHK-8	BC 05808549	Karel Appellaan - Rhoon
11-08-17	1707007-01	08-NVT-7-OEV018	24,00	89-BBL-1	BC 05808548	Karel Appellaan - Rhoon

11-08-17	1707007-01	08-NVT-7-OEV018	24,00	89-BBL-1	BC 05808548	Karel Appellaan - Rhoon
11-08-17	1707007-01	08-NVT-7-OEV018	24,00	89-BBL-1	BC 05808548	Karel Appellaan - Rhoon
11-08-17	1707007-01	08-NVT-7-OEV018	24,00	89-BBL-1	BC 05808548	Karel Appellaan - Rhoon
11-08-17	1707007-01	08-NVT-7-OEV018	24,00	89-BBL-1	BC 05808548	Karel Appellaan - Rhoon
11-08-17	1707007-01	08-NVT-7-OEV018	24,00	89-BBL-1	BC 05808548	Karel Appellaan - Rhoon
11-08-17	1707007-01	08-NVT-7-OEV018	24,00	89-BBL-1	BC 05808548	Karel Appellaan - Rhoon
15-08-17	1707007-01	08-NVT-7-OEV018	24,00	89-BBL-1	BC 05808531	Karel Appellaan - Rhoon
15-08-17	1707007-01	08-NVT-7-OEV018	24,00	89-BBL-1	BC 05808531	Karel Appellaan - Rhoon
15-08-17	1707007-01	08-NVT-7-OEV018	24,00	89-BBL-1	BC 05808531	Karel Appellaan - Rhoon
15-08-17	1707007-01	08-NVT-7-OEV018	24,00	89-BBL-1	BC 05808531	Karel Appellaan - Rhoon
15-08-17	1707007-01	08-NVT-7-OEV018	24,00	89-BBL-1	BC 05808531	Karel Appellaan - Rhoon
15-08-17	1707007-01	08-NVT-7-OEV018	24,00	89-BBL-1	BC 05808531	Karel Appellaan - Rhoon
15-08-17	1707007-01	08-NVT-7-OEV018	25,00	23-BJF-9	BC 05808534	Karel Appellaan - Rhoon
15-08-17	1707007-01	08-NVT-7-OEV018	25,00	23-BJF-9	BC 05808534	Karel Appellaan - Rhoon
15-08-17	1707007-01	08-NVT-7-OEV018	25,00	23-BJF-9	BC 05808534	Karel Appellaan - Rhoon
15-08-17	1707007-01	08-NVT-7-OEV018	25,00	23-BJF-9	BC 05808534	Karel Appellaan - Rhoon
15-08-17	1707007-01	08-NVT-7-OEV018	25,00	23-BJF-9	BC 05808534	Karel Appellaan - Rhoon
15-08-17	1707007-01	08-NVT-7-OEV018	25,00	23-BJF-9	BC 05808534	Karel Appellaan - Rhoon
15-08-17	1707007-01	08-NVT-7-OEV018	25,00	52-BFX-3	BC 05808537	Karel Appellaan - Rhoon
15-08-17	1707007-01	08-NVT-7-OEV018	25,00	52-BFX-3	BC 05808537	Karel Appellaan - Rhoon
15-08-17	1707007-01	08-NVT-7-OEV018	25,00	52-BFX-3	BC 05808537	Karel Appellaan - Rhoon
15-08-17	1707007-01	08-NVT-7-OEV018	25,00	52-BFX-3	BC 05808537	Karel Appellaan - Rhoon
15-08-17	1707007-01	08-NVT-7-OEV018	25,00	52-BFX-3	BC 05808537	Karel Appellaan - Rhoon
15-08-17	1707007-01	08-NVT-7-OEV018	25,00	52-BFX-3	BC 05808537	Karel Appellaan - Rhoon
15-08-17	1707007-01	08-NVT-7-OEV018	25,00	52-BFX-3	BC 05808537	Karel Appellaan - Rhoon
15-08-17	1707007-01	08-NVT-7-OEV018	25,00	22-BBS-8	BC 05808535	Karel Appellaan - Rhoon
15-08-17	1707007-01	08-NVT-7-OEV018	25,00	22-BBS-8	BC 05808535	Karel Appellaan - Rhoon
15-08-17	1707007-01	08-NVT-7-OEV018	25,00	22-BBS-8	BC 05808535	Karel Appellaan - Rhoon
15-08-17	1707007-01	08-NVT-7-OEV018	25,00	22-BBS-8	BC 05808535	Karel Appellaan - Rhoon
15-08-17	1707007-01	08-NVT-7-OEV018	25,00	22-BBS-8	BC 05808535	Karel Appellaan - Rhoon
15-08-17	1707007-01	08-NVT-7-OEV018	25,00	22-BBS-8	BC 05808535	Karel Appellaan - Rhoon
15-08-17	1707007-01	08-NVT-7-OEV018	25,00	22-BBS-8	BC 05808535	Karel Appellaan - Rhoon
15-08-17	1707007-01	08-NVT-7-OEV018	25,00	BS-LX-41	BC 05808538	Karel Appellaan - Rhoon
15-08-17	1707007-01	08-NVT-7-OEV018	25,00	BS-LX-41	BC 05808538	Karel Appellaan - Rhoon
15-08-17	1707007-01	08-NVT-7-OEV018	25,00	BS-LX-41	BC 05808538	Karel Appellaan - Rhoon
15-08-17	1707007-01	08-NVT-7-OEV018	25,00	BS-LX-41	BC 05808538	Karel Appellaan - Rhoon
15-08-17	1707007-01	08-NVT-7-OEV018	25,00	BS-LX-41	BC 05808538	Karel Appellaan - Rhoon
15-08-17	1707007-01	08-NVT-7-OEV018	25,00	BS-LX-41	BC 05808538	Karel Appellaan - Rhoon
15-08-17	1707007-01	08-NVT-7-OEV018	25,00	BS-LX-41	BC 05808538	Karel Appellaan - Rhoon
15-08-17	1707007-01	08-NVT-7-OEV018	25,00	BS-LX-41	BC 05808538	Karel Appellaan - Rhoon
15-08-17	1707007-01	08-NVT-7-OEV018	25,00	22-BGB-3	BC 05808532	Karel Appellaan - Rhoon
15-08-17	1707007-01	08-NVT-7-OEV018	25,00	22-BGB-3	BC 05808532	Karel Appellaan - Rhoon
15-08-17	1707007-01	08-NVT-7-OEV018	25,00	22-BGB-3	BC 05808532	Karel Appellaan - Rhoon
15-08-17	1707007-01	08-NVT-7-OEV018	25,00	22-BGB-3	BC 05808532	Karel Appellaan - Rhoon
15-08-17	1707007-01	08-NVT-7-OEV018	25,00	22-BGB-3	BC 05808532	Karel Appellaan - Rhoon
15-08-17	1707007-01	08-NVT-7-OEV018	25,00	22-BGB-3	BC 05808532	Karel Appellaan - Rhoon
15-08-17	1707007-01	08-NVT-7-OEV018	25,00	22-BGB-3	BC 05808532	Karel Appellaan - Rhoon
15-08-17	1707007-01	08-NVT-7-OEV018	25,00	22-BGB-3	BC 05808532	Karel Appellaan - Rhoon
15-08-17	1707007-01	08-NVT-7-OEV018	25,00	23-BGB-3	BC 05808536	Karel Appellaan - Rhoon
15-08-17	1707007-01	08-NVT-7-OEV018	25,00	23-BGB-3	BC 05808536	Karel Appellaan - Rhoon
15-08-17	1707007-01	08-NVT-7-OEV018	25,00	23-BGB-3	BC 05808536	Karel Appellaan - Rhoon
15-08-17	1707007-01	08-NVT-7-OEV018	25,00	23-BGB-3	BC 05808536	Karel Appellaan - Rhoon
15-08-17	1707007-01	08-NVT-7-OEV018	25,00	23-BGB-3	BC 05808536	Karel Appellaan - Rhoon
15-08-17	1707007-01	08-NVT-7-OEV018	25,00	23-BGB-3	BC 05808536	Karel Appellaan - Rhoon
15-08-17	1707007-01	08-NVT-7-OEV018	25,00	23-BGB-3	BC 05808536	Karel Appellaan - Rhoon
15-08-17	1707007-01	08-NVT-7-OEV018	25,00	23-BGB-3	BC 05808536	Karel Appellaan - Rhoon
15-08-17	1707007-01	08-NVT-7-OEV018	25,00	98-BHN-8	BC 05808533	Karel Appellaan - Rhoon
15-08-17	1707007-01	08-NVT-7-OEV018	25,00	98-BHN-8	BC 05808533	Karel Appellaan - Rhoon
15-08-17	1707007-01	08-NVT-7-OEV018	25,00	98-BHN-8	BC 05808533	Karel Appellaan - Rhoon
15-08-17	1707007-01	08-NVT-7-OEV018	25,00	98-BHN-8	BC 05808533	Karel Appellaan - Rhoon

15-08-17	1707007-01	08-NVT-7-OEV018	25,00	98-BHN-8	BC 05808533	Karel Appellaan - Rhoon
15-08-17	1707007-01	08-NVT-7-OEV018	25,00	98-BHN-8	BC 05808533	Karel Appellaan - Rhoon
16-08-17	1707007-01	08-NVT-7-OEV018	25,00	BS-LX-41	BC 05808530	Karel Appellaan - Rhoon
16-08-17	1707007-01	08-NVT-7-OEV018	25,00	BS-LX-41	BC 05808530	Karel Appellaan - Rhoon
16-08-17	1707007-01	08-NVT-7-OEV018	25,00	BS-LX-41	BC 05808530	Karel Appellaan - Rhoon
16-08-17	1707007-01	08-NVT-7-OEV018	25,00	BS-LX-41	BC 05808530	Karel Appellaan - Rhoon
16-08-17	1707007-01	08-NVT-7-OEV018	25,00	BS-LX-41	BC 05808530	Karel Appellaan - Rhoon
16-08-17	1707007-01	08-NVT-7-OEV018	25,00	BS-LX-41	BC 05808530	Karel Appellaan - Rhoon
16-08-17	1707007-01	08-NVT-7-OEV018	25,00	BS-LX-41	BC 05808530	Karel Appellaan - Rhoon
16-08-17	1707007-01	08-NVT-7-OEV018	25,00	BS-LX-41	BC 05808530	Karel Appellaan - Rhoon
16-08-17	1707007-01	08-NVT-7-OEV018	25,00	23-BGB-3	BC 05808579	Karel Appellaan - Rhoon
16-08-17	1707007-01	08-NVT-7-OEV018	25,00	23-BGB-3	BC 05808579	Karel Appellaan - Rhoon
16-08-17	1707007-01	08-NVT-7-OEV018	25,00	23-BGB-3	BC 05808579	Karel Appellaan - Rhoon
16-08-17	1707007-01	08-NVT-7-OEV018	25,00	23-BGB-3	BC 05808579	Karel Appellaan - Rhoon
16-08-17	1707007-01	08-NVT-7-OEV018	25,00	23-BGB-3	BC 05808579	Karel Appellaan - Rhoon
16-08-17	1707007-01	08-NVT-7-OEV018	25,00	23-BGB-3	BC 05808579	Karel Appellaan - Rhoon
16-08-17	1707007-01	08-NVT-7-OEV018	25,00	23-BGB-3	BC 05808579	Karel Appellaan - Rhoon
16-08-17	1707007-01	08-NVT-7-OEV018	25,00	68-BGJ-5	BC 05808582	Karel Appellaan - Rhoon
16-08-17	1707007-01	08-NVT-7-OEV018	25,00	68-BGJ-5	BC 05808582	Karel Appellaan - Rhoon
16-08-17	1707007-01	08-NVT-7-OEV018	25,00	68-BGJ-5	BC 05808582	Karel Appellaan - Rhoon
16-08-17	1707007-01	08-NVT-7-OEV018	25,00	68-BGJ-5	BC 05808582	Karel Appellaan - Rhoon
16-08-17	1707007-01	08-NVT-7-OEV018	25,00	68-BGJ-5	BC 05808582	Karel Appellaan - Rhoon
16-08-17	1707007-01	08-NVT-7-OEV018	25,00	68-BGJ-5	BC 05808582	Karel Appellaan - Rhoon
16-08-17	1707007-01	08-NVT-7-OEV018	25,00	68-BGJ-5	BC 05808582	Karel Appellaan - Rhoon
16-08-17	1707007-01	08-NVT-7-OEV018	25,00	BZ-VG-79	BC 05808581	Karel Appellaan - Rhoon
16-08-17	1707007-01	08-NVT-7-OEV018	25,00	BZ-VG-79	BC 05808581	Karel Appellaan - Rhoon
16-08-17	1707007-01	08-NVT-7-OEV018	25,00	BZ-VG-79	BC 05808581	Karel Appellaan - Rhoon
16-08-17	1707007-01	08-NVT-7-OEV018	25,00	BZ-VG-79	BC 05808581	Karel Appellaan - Rhoon
16-08-17	1707007-01	08-NVT-7-OEV018	25,00	BZ-VG-79	BC 05808581	Karel Appellaan - Rhoon
16-08-17	1707007-01	08-NVT-7-OEV018	25,00	BZ-VG-79	BC 05808581	Karel Appellaan - Rhoon
16-08-17	1707007-01	08-NVT-7-OEV018	25,00	BZ-VG-79	BC 05808581	Karel Appellaan - Rhoon
16-08-17	1707007-01	08-NVT-7-OEV018	25,00	22-BBS-8	BC 05808580	Karel Appellaan - Rhoon
16-08-17	1707007-01	08-NVT-7-OEV018	25,00	22-BBS-8	BC 05808580	Karel Appellaan - Rhoon
16-08-17	1707007-01	08-NVT-7-OEV018	25,00	22-BBS-8	BC 05808580	Karel Appellaan - Rhoon
16-08-17	1707007-01	08-NVT-7-OEV018	25,00	22-BBS-8	BC 05808580	Karel Appellaan - Rhoon
16-08-17	1707007-01	08-NVT-7-OEV018	25,00	22-BBS-8	BC 05808580	Karel Appellaan - Rhoon
16-08-17	1707007-01	08-NVT-7-OEV018	25,00	22-BBS-8	BC 05808580	Karel Appellaan - Rhoon
16-08-17	1707007-01	08-NVT-7-OEV018	25,00	22-BBS-8	BC 05808580	Karel Appellaan - Rhoon
16-08-17	1707007-01	08-NVT-7-OEV018	25,00	22-BBS-8	BC 05808580	Karel Appellaan - Rhoon
16-08-17	1707007-01	08-NVT-7-OEV018	25,00	52-BFX-3	BC 05808529	Karel Appellaan - Rhoon
16-08-17	1707007-01	08-NVT-7-OEV018	25,00	52-BFX-3	BC 05808529	Karel Appellaan - Rhoon
16-08-17	1707007-01	08-NVT-7-OEV018	25,00	52-BFX-3	BC 05808529	Karel Appellaan - Rhoon
16-08-17	1707007-01	08-NVT-7-OEV018	25,00	52-BFX-3	BC 05808529	Karel Appellaan - Rhoon
16-08-17	1707007-01	08-NVT-7-OEV018	25,00	52-BFX-3	BC 05808529	Karel Appellaan - Rhoon
16-08-17	1707007-01	08-NVT-7-OEV018	25,00	52-BFX-3	BC 05808529	Karel Appellaan - Rhoon
16-08-17	1707007-01	08-NVT-7-OEV018	25,00	52-BFX-3	BC 05808529	Karel Appellaan - Rhoon
16-08-17	1707007-01	08-NVT-7-OEV018	25,00	52-BFX-3	BC 05808529	Karel Appellaan - Rhoon
16-08-17	1707007-01	08-NVT-7-OEV018	25,00	BZ-BX-79	BC 05808577	Karel Appellaan - Rhoon
16-08-17	1707007-01	08-NVT-7-OEV018	25,00	BZ-BX-79	BC 05808577	Karel Appellaan - Rhoon
16-08-17	1707007-01	08-NVT-7-OEV018	25,00	BZ-BX-79	BC 05808577	Karel Appellaan - Rhoon
16-08-17	1707007-01	08-NVT-7-OEV018	25,00	BZ-BX-79	BC 05808577	Karel Appellaan - Rhoon
16-08-17	1707007-01	08-NVT-7-OEV018	25,00	BZ-BX-79	BC 05808577	Karel Appellaan - Rhoon
16-08-17	1707007-01	08-NVT-7-OEV018	25,00	BZ-BX-79	BC 05808577	Karel Appellaan - Rhoon
16-08-17	1707007-01	08-NVT-7-OEV018	25,00	BZ-BX-79	BC 05808577	Karel Appellaan - Rhoon
16-08-17	1707007-01	08-NVT-7-OEV018	25,00	BZ-BX-79	BC 05808577	Karel Appellaan - Rhoon
17-08-17	1707007-01	08-NVT-7-OEV018	25,00	BZ-HL-40	BC 05808597	Karel Appellaan - Rhoon
17-08-17	1707007-01	08-NVT-7-OEV018	25,00	BZ-HL-40	BC 05808597	Karel Appellaan - Rhoon
17-08-17	1707007-01	08-NVT-7-OEV018	25,00	BZ-HL-40	BC 05808597	Karel Appellaan - Rhoon

17-08-17	1707007-01	08-NVT-7-OEV018	25,00	BZ-HL-40	BC 05808597	Karel Appellaan - Rhoon
17-08-17	1707007-01	08-NVT-7-OEV018	25,00	BZ-HL-40	BC 05808597	Karel Appellaan - Rhoon
17-08-17	1707007-01	08-NVT-7-OEV018	25,00	BZ-HL-40	BC 05808597	Karel Appellaan - Rhoon
17-08-17	1707007-01	08-NVT-7-OEV018	25,00	BZ-HL-40	BC 05808597	Karel Appellaan - Rhoon
17-08-17	1707007-01	08-NVT-7-OEV018	25,00	BZ-HL-40	BC 05808597	Karel Appellaan - Rhoon
17-08-17	1707007-01	08-NVT-7-OEV018	25,00	11-BDZ-7	BC 05808599	Karel Appellaan - Rhoon
17-08-17	1707007-01	08-NVT-7-OEV018	25,00	11-BDZ-7	BC 05808599	Karel Appellaan - Rhoon
17-08-17	1707007-01	08-NVT-7-OEV018	25,00	11-BDZ-7	BC 05808599	Karel Appellaan - Rhoon
17-08-17	1707007-01	08-NVT-7-OEV018	25,00	11-BDZ-7	BC 05808599	Karel Appellaan - Rhoon
17-08-17	1707007-01	08-NVT-7-OEV018	25,00	11-BDZ-7	BC 05808599	Karel Appellaan - Rhoon
17-08-17	1707007-01	08-NVT-7-OEV018	25,00	11-BDZ-7	BC 05808599	Karel Appellaan - Rhoon
17-08-17	1707007-01	08-NVT-7-OEV018	25,00	11-BDZ-7	BC 05808599	Karel Appellaan - Rhoon
17-08-17	1707007-01	08-NVT-7-OEV018	25,00	11-BDZ-7	BC 05808599	Karel Appellaan - Rhoon
17-08-17	1707007-01	08-NVT-7-OEV018	25,00	19-BDG-1	BC 05808576	Karel Appellaan - Rhoon
17-08-17	1707007-01	08-NVT-7-OEV018	25,00	19-BDG-1	BC 05808576	Karel Appellaan - Rhoon
17-08-17	1707007-01	08-NVT-7-OEV018	25,00	19-BDG-1	BC 05808576	Karel Appellaan - Rhoon
17-08-17	1707007-01	08-NVT-7-OEV018	25,00	19-BDG-1	BC 05808576	Karel Appellaan - Rhoon
17-08-17	1707007-01	08-NVT-7-OEV018	25,00	19-BDG-1	BC 05808576	Karel Appellaan - Rhoon
17-08-17	1707007-01	08-NVT-7-OEV018	25,00	19-BDG-1	BC 05808576	Karel Appellaan - Rhoon
17-08-17	1707007-01	08-NVT-7-OEV018	25,00	19-BDG-1	BC 05808576	Karel Appellaan - Rhoon
17-08-17	1707007-01	08-NVT-7-OEV018	25,00	19-BDG-1	BC 05808576	Karel Appellaan - Rhoon
17-08-17	1707007-01	08-NVT-7-OEV018	25,00	23-BGB-3	BC 05808596	Karel Appellaan - Rhoon
17-08-17	1707007-01	08-NVT-7-OEV018	25,00	23-BGB-3	BC 05808596	Karel Appellaan - Rhoon
17-08-17	1707007-01	08-NVT-7-OEV018	25,00	23-BGB-3	BC 05808596	Karel Appellaan - Rhoon
17-08-17	1707007-01	08-NVT-7-OEV018	25,00	23-BGB-3	BC 05808596	Karel Appellaan - Rhoon
17-08-17	1707007-01	08-NVT-7-OEV018	25,00	23-BGB-3	BC 05808596	Karel Appellaan - Rhoon
17-08-17	1707007-01	08-NVT-7-OEV018	25,00	23-BGB-3	BC 05808596	Karel Appellaan - Rhoon
17-08-17	1707007-01	08-NVT-7-OEV018	25,00	23-BGB-3	BC 05808596	Karel Appellaan - Rhoon
17-08-17	1707007-01	08-NVT-7-OEV018	25,00	23-BGB-3	BC 05808596	Karel Appellaan - Rhoon
17-08-17	1707007-01	08-NVT-7-OEV018	25,00	BS-LX-41	BC 05808598	Karel Appellaan - Rhoon
17-08-17	1707007-01	08-NVT-7-OEV018	25,00	BS-LX-41	BC 05808598	Karel Appellaan - Rhoon
17-08-17	1707007-01	08-NVT-7-OEV018	25,00	BS-LX-41	BC 05808598	Karel Appellaan - Rhoon
17-08-17	1707007-01	08-NVT-7-OEV018	25,00	BS-LX-41	BC 05808598	Karel Appellaan - Rhoon
17-08-17	1707007-01	08-NVT-7-OEV018	25,00	BS-LX-41	BC 05808598	Karel Appellaan - Rhoon
17-08-17	1707007-01	08-NVT-7-OEV018	25,00	BS-LX-41	BC 05808598	Karel Appellaan - Rhoon
17-08-17	1707007-01	08-NVT-7-OEV018	25,00	BS-LX-41	BC 05808598	Karel Appellaan - Rhoon
17-08-17	1707007-01	08-NVT-7-OEV018	25,00	BS-LX-41	BC 05808598	Karel Appellaan - Rhoon
17-08-17	1707007-01	08-NVT-7-OEV018	24,00	BN-XR-20	BC 05808599	Karel Appellaan - Rhoon
17-08-17	1707007-01	08-NVT-7-OEV018	24,00	BN-XR-20	BC 05808599	Karel Appellaan - Rhoon
17-08-17	1707007-01	08-NVT-7-OEV018	24,00	BN-XR-20	BC 05808599	Karel Appellaan - Rhoon
17-08-17	1707007-01	08-NVT-7-OEV018	24,00	BN-XR-20	BC 05808599	Karel Appellaan - Rhoon
17-08-17	1707007-01	08-NVT-7-OEV018	24,00	BN-XR-20	BC 05808599	Karel Appellaan - Rhoon
17-08-17	1707007-01	08-NVT-7-OEV018	24,00	BN-XR-20	BC 05808599	Karel Appellaan - Rhoon
17-08-17	1707007-01	08-NVT-7-OEV018	24,00	BN-XR-20	BC 05808599	Karel Appellaan - Rhoon
17-08-17	1707007-01	08-NVT-7-OEV018	24,00	BN-XR-20	BC 05808599	Karel Appellaan - Rhoon
18-08-17	1707007-01	08-NVT-7-OEV018	25,00	BV-VL-67	BC 05808575	Karel Appellaan - Rhoon
18-08-17	1707007-01	08-NVT-7-OEV018	25,00	BV-VL-67	BC 05808575	Karel Appellaan - Rhoon
18-08-17	1707007-01	08-NVT-7-OEV018	25,00	32-BDZ-4	BC 05808576	Karel Appellaan - Rhoon
18-08-17	1707007-01	08-NVT-7-OEV018	25,00	32-BDZ-4	BC 05808576	Karel Appellaan - Rhoon
18-08-17	1707007-01	08-NVT-7-OEV018	25,00	32-BDZ-4	BC 05808576	Karel Appellaan - Rhoon
18-08-17	1707007-01	08-NVT-7-OEV018	25,00	32-BDZ-4	BC 05808576	Karel Appellaan - Rhoon
18-08-17	1707007-01	08-NVT-7-OEV018	25,00	32-BDZ-4	BC 05808576	Karel Appellaan - Rhoon
18-08-17	1707007-01	08-NVT-7-OEV018	25,00	32-BDZ-4	BC 05808576	Karel Appellaan - Rhoon
18-08-17	1707007-01	08-NVT-7-OEV018	25,00	32-BDZ-4	BC 05808576	Karel Appellaan - Rhoon
18-08-17	1707007-01	08-NVT-7-OEV018	25,00	BZ-HL-40	BC 05808588	Karel Appellaan - Rhoon
18-08-17	1707007-01	08-NVT-7-OEV018	25,00	BZ-HL-40	BC 05808588	Karel Appellaan - Rhoon
18-08-17	1707007-01	08-NVT-7-OEV018	25,00	BZ-HL-40	BC 05808588	Karel Appellaan - Rhoon
18-08-17	1707007-01	08-NVT-7-OEV018	25,00	BZ-HL-40	BC 05808588	Karel Appellaan - Rhoon
18-08-17	1707007-01	08-NVT-7-OEV018	25,00	BZ-HL-40	BC 05808588	Karel Appellaan - Rhoon
18-08-17	1707007-01	08-NVT-7-OEV018	25,00	BZ-HL-40	BC 05808588	Karel Appellaan - Rhoon
18-08-17	1707007-01	08-NVT-7-OEV018	25,00	11-BDZ-7	BC 05808584	Karel Appellaan - Rhoon

18-08-17	1707007-01	08-NVT-7-OEV018	25,00	11-BDZ-7	BC 05808584	Karel Appellaan - Rhoon
18-08-17	1707007-01	08-NVT-7-OEV018	25,00	11-BDZ-7	BC 05808584	Karel Appellaan - Rhoon
18-08-17	1707007-01	08-NVT-7-OEV018	25,00	11-BDZ-7	BC 05808584	Karel Appellaan - Rhoon
18-08-17	1707007-01	08-NVT-7-OEV018	25,00	11-BDZ-7	BC 05808584	Karel Appellaan - Rhoon
18-08-17	1707007-01	08-NVT-7-OEV018	25,00	11-BDZ-7	BC 05808584	Karel Appellaan - Rhoon
18-08-17	1707007-01	08-NVT-7-OEV018	25,00	11-BDZ-7	BC 05808584	Karel Appellaan - Rhoon
18-08-17	1707007-01	08-NVT-7-OEV018	25,00	BN-XR-20	BC 05808589	Karel Appellaan - Rhoon
18-08-17	1707007-01	08-NVT-7-OEV018	25,00	BN-XR-20	BC 05808589	Karel Appellaan - Rhoon
18-08-17	1707007-01	08-NVT-7-OEV018	25,00	BN-XR-20	BC 05808589	Karel Appellaan - Rhoon
18-08-17	1707007-01	08-NVT-7-OEV018	25,00	BN-XR-20	BC 05808589	Karel Appellaan - Rhoon
18-08-17	1707007-01	08-NVT-7-OEV018	25,00	BN-XR-20	BC 05808589	Karel Appellaan - Rhoon
18-08-17	1707007-01	08-NVT-7-OEV018	25,00	BN-XR-20	BC 05808589	Karel Appellaan - Rhoon
18-08-17	1707007-01	08-NVT-7-OEV018	25,00	BS-LX-41	BC 05808586	Karel Appellaan - Rhoon
18-08-17	1707007-01	08-NVT-7-OEV018	25,00	BS-LX-41	BC 05808586	Karel Appellaan - Rhoon
18-08-17	1707007-01	08-NVT-7-OEV018	25,00	BS-LX-41	BC 05808586	Karel Appellaan - Rhoon
18-08-17	1707007-01	08-NVT-7-OEV018	25,00	BS-LX-41	BC 05808586	Karel Appellaan - Rhoon
18-08-17	1707007-01	08-NVT-7-OEV018	25,00	BS-LX-41	BC 05808586	Karel Appellaan - Rhoon
18-08-17	1707007-01	08-NVT-7-OEV018	25,00	BS-LX-41	BC 05808586	Karel Appellaan - Rhoon
18-08-17	1707007-01	08-NVT-7-OEV018	25,00	BS-LX-41	BC 05808586	Karel Appellaan - Rhoon
18-08-17	1707007-01	08-NVT-7-OEV018	25,00	84-BDL-9	BC 05808590	Karel Appellaan - Rhoon
18-08-17	1707007-01	08-NVT-7-OEV018	25,00	84-BDL-9	BC 05808590	Karel Appellaan - Rhoon
18-08-17	1707007-01	08-NVT-7-OEV018	25,00	84-BDL-9	BC 05808590	Karel Appellaan - Rhoon
18-08-17	1707007-01	08-NVT-7-OEV018	25,00	84-BDL-9	BC 05808590	Karel Appellaan - Rhoon
18-08-17	1707007-01	08-NVT-7-OEV018	25,00	84-BDL-9	BC 05808590	Karel Appellaan - Rhoon
18-08-17	1707007-01	08-NVT-7-OEV018	25,00	84-BDL-9	BC 05808590	Karel Appellaan - Rhoon
18-08-17	1707007-01	08-NVT-7-OEV018	25,00	84-BDL-9	BC 05808590	Karel Appellaan - Rhoon
18-08-17	1707007-01	08-NVT-7-OEV018	25,00	84-BDL-9	BC 05808590	Karel Appellaan - Rhoon
18-08-17	1707007-01	08-NVT-7-OEV018	25,00	23-BGB-3	BC 05808585	Karel Appellaan - Rhoon
18-08-17	1707007-01	08-NVT-7-OEV018	25,00	23-BGB-3	BC 05808585	Karel Appellaan - Rhoon
18-08-17	1707007-01	08-NVT-7-OEV018	25,00	23-BGB-3	BC 05808585	Karel Appellaan - Rhoon
18-08-17	1707007-01	08-NVT-7-OEV018	25,00	23-BGB-3	BC 05808585	Karel Appellaan - Rhoon
18-08-17	1707007-01	08-NVT-7-OEV018	25,00	23-BGB-3	BC 05808585	Karel Appellaan - Rhoon
18-08-17	1707007-01	08-NVT-7-OEV018	25,00	23-BGB-3	BC 05808585	Karel Appellaan - Rhoon
18-08-17	1707007-01	08-NVT-7-OEV018	25,00	23-BGB-3	BC 05808585	Karel Appellaan - Rhoon
18-08-17	1707007-01	08-NVT-7-OEV018	25,00	23-BGB-3	BC 05808585	Karel Appellaan - Rhoon
18-08-17	1707007-01	08-NVT-7-OEV018	24,00	BV-NB-90	BC 05808591	Karel Appellaan - Rhoon
18-08-17	1707007-01	08-NVT-7-OEV018	24,00	BV-NB-90	BC 05808591	Karel Appellaan - Rhoon
18-08-17	1707007-01	08-NVT-7-OEV018	24,00	BV-NB-90	BC 05808591	Karel Appellaan - Rhoon
18-08-17	1707007-01	08-NVT-7-OEV018	25,00	98-BHN-8	BC 05808592	Karel Appellaan - Rhoon
18-08-17	1707007-01	08-NVT-7-OEV018	25,00	98-BHN-8	BC 05808592	Karel Appellaan - Rhoon
TOTAAL AANGEVOERD			**11740,00**	**m³**		

Milieukundige begeleiding sanering: **MWH, nu onderdeel van Stantec**

Bestemming: Oeverbos te Vlaardingen

Projectnummer: M17A0235

Aanvoer grond t.b.v. leeflaag

Aanmeldnummer(PIF) : 1707014-01 / Marathonweg - Vlaardingen (op locatie AP04 gekeurd)

Afvalstroomnummer: 08-NVT-7-OEV020

GROND- EN RESTSTOFFENBANK ROTTERDAM PARTIJ INFORMATIE FORMULIER

Aanmeldnummer	:	**1707014-01**
Aanmaakdatum PI	:	07/07/2017
Aanbieder	:	Heijmans Infra B.V. 2577416
Contactpersoon	:	[redacted]
Adres		[redacted]
Plaats		[redacted]
Telefoon	:	[redacted]
Telefax	:	
Afkomst locatie	:	Marathonweg
Afkomst adres	:	Marathonweg 3132 LA Vlaardingen
Afvalstroomnummer	:	**08-NVT-7-OEV020**
Hoeveelheid	:	11.000 ton (opgehoogd d.d. 9-1-2018)
Bestemming	:	Oeverbos
Categorie	:	Ind. Wonen
Grondsoort	:	Grond
Puinfractie	:	<10%
Planning	:	10/07/2017 t/m 31/10/2017
Transporteur	:	Gebroeders Coremans Grondwerken B.V. NB503596VIHB

indicatief licht verontreinigde grond (ind. wonen bbk)

I.v.m. de planning dient u voor aanvoer tijdig contact op te nemen met de locatie Oeverbos.
De aanleveringsvoorwaarden van de bestemmingslocatie zijn tevens van kracht.
Indien het transport van de partij stopt (of tussentijds wordt onderbroken), dient u dit z.s.m door te geven aan de bestemmingslocatie.

Afspraken m.b.t aanvoer (Oeverbos Vlaardingen),
de heer Leon van der lugt tel.nr. 06-46373832

Meldingnummer: 418528.1

Opmerking: de locatie Oeverbos is in de bouwvak open, indien minimaal 500m³ grond per dag wordt aangevoerd.

DE GROND WORDT TIJDELIJK OPGESLAGEN IN HET OEVERBOS EN HIER AP04 GEKEURD WORDEN, NA KEURING ZAL WORDEN BEPAALD WAT ER VERDER MEE GEBEURD.

Verwerking : Opslaan (Tijdelijk)

Opgesteld door [redacted]

Bis_Grb_PIF.rtf/2.0.7a/10-07-2008

Datum	PIF-Nummer	Afvalstroom-nummer	Hoeveel-heid in m³	Kenteken	Bon-Nummer	Locatie van herkomst
11-07-17	1707014-01	08-NVT-7-OEV020	24,00	46-BBR-3	0050017522	Marathonweg - Vlaardingen
11-07-17	1707014-01	08-NVT-7-OEV020	24,00	46-BBR-3	0050017522	Marathonweg - Vlaardingen
11-07-17	1707014-01	08-NVT-7-OEV020	24,00	BV-ZZ-27	0050017524	Marathonweg - Vlaardingen
11-07-17	1707014-01	08-NVT-7-OEV020	24,00	BV-ZZ-27	0050017524	Marathonweg - Vlaardingen
11-07-17	1707014-01	08-NVT-7-OEV020	24,00	BV-ZZ-27	0050017524	Marathonweg - Vlaardingen
11-07-17	1707014-01	08-NVT-7-OEV020	25,00	41-32-GV	0050017523	Marathonweg - Vlaardingen
11-07-17	1707014-01	08-NVT-7-OEV020	25,00	41-32-GV	0050017523	Marathonweg - Vlaardingen
18-07-17	1707014-01	08-NVT-7-OEV020	25,00	41-32-GV	0050017525	Marathonweg - Vlaardingen
18-07-17	1707014-01	08-NVT-7-OEV020	25,00	41-32-GV	0050017525	Marathonweg - Vlaardingen
18-07-17	1707014-01	08-NVT-7-OEV020	25,00	41-32-GV	0050017525	Marathonweg - Vlaardingen
18-07-17	1707014-01	08-NVT-7-OEV020	25,00	41-32-GV	0050017525	Marathonweg - Vlaardingen
18-07-17	1707014-01	08-NVT-7-OEV020	25,00	41-32-GV	0050017525	Marathonweg - Vlaardingen
18-07-17	1707014-01	08-NVT-7-OEV020	25,00	41-32-GV	0050017525	Marathonweg - Vlaardingen
18-07-17	1707014-01	08-NVT-7-OEV020	25,00	41-32-GV	0050017525	Marathonweg - Vlaardingen
18-07-17	1707014-01	08-NVT-7-OEV020	25,00	41-32-GV	0050017525	Marathonweg - Vlaardingen
18-07-17	1707014-01	08-NVT-7-OEV020	25,00	41-32-GV	0050017525	Marathonweg - Vlaardingen
18-07-17	1707014-01	08-NVT-7-OEV020	25,00	41-32-GV	0050017525	Marathonweg - Vlaardingen
18-07-17	1707014-01	08-NVT-7-OEV020	25,00	41-32-GV	0050017525	Marathonweg - Vlaardingen
18-07-17	1707014-01	08-NVT-7-OEV020	25,00	41-32-GV	0050017525	Marathonweg - Vlaardingen
18-07-17	1707014-01	08-NVT-7-OEV020	25,00	41-32-GV	0050017525	Marathonweg - Vlaardingen
18-07-17	1707014-01	08-NVT-7-OEV020	25,00	74-28-GV	0050017526	Marathonweg - Vlaardingen
18-07-17	1707014-01	08-NVT-7-OEV020	25,00	74-28-GV	0050017526	Marathonweg - Vlaardingen
18-07-17	1707014-01	08-NVT-7-OEV020	25,00	74-28-GV	0050017526	Marathonweg - Vlaardingen
18-07-17	1707014-01	08-NVT-7-OEV020	25,00	74-28-GV	0050017526	Marathonweg - Vlaardingen
18-07-17	1707014-01	08-NVT-7-OEV020	25,00	74-28-GV	0050017526	Marathonweg - Vlaardingen
18-07-17	1707014-01	08-NVT-7-OEV020	25,00	74-28-GV	0050017526	Marathonweg - Vlaardingen
18-07-17	1707014-01	08-NVT-7-OEV020	25,00	74-28-GV	0050017526	Marathonweg - Vlaardingen
18-07-17	1707014-01	08-NVT-7-OEV020	25,00	74-28-GV	0050017526	Marathonweg - Vlaardingen
18-07-17	1707014-01	08-NVT-7-OEV020	25,00	74-28-GV	0050017526	Marathonweg - Vlaardingen
18-07-17	1707014-01	08-NVT-7-OEV020	25,00	74-28-GV	0050017526	Marathonweg - Vlaardingen
18-07-17	1707014-01	08-NVT-7-OEV020	25,00	74-28-GV	0050017526	Marathonweg - Vlaardingen
18-07-17	1707014-01	08-NVT-7-OEV020	25,00	74-28-GV	0050017526	Marathonweg - Vlaardingen
18-07-17	1707014-01	08-NVT-7-OEV020	25,00	TT-270.NH	0050017528	Marathonweg - Vlaardingen
18-07-17	1707014-01	08-NVT-7-OEV020	25,00	TT-270.NH	0050017528	Marathonweg - Vlaardingen
18-07-17	1707014-01	08-NVT-7-OEV020	25,00	TT-270.NH	0050017528	Marathonweg - Vlaardingen
18-07-17	1707014-01	08-NVT-7-OEV020	25,00	TT-270.NH	0050017528	Marathonweg - Vlaardingen
18-07-17	1707014-01	08-NVT-7-OEV020	25,00	TT-270.NH	0050017528	Marathonweg - Vlaardingen
18-07-17	1707014-01	08-NVT-7-OEV020	25,00	TT-270.NH	0050017528	Marathonweg - Vlaardingen
18-07-17	1707014-01	08-NVT-7-OEV020	25,00	TT-270.NH	0050017528	Marathonweg - Vlaardingen
18-07-17	1707014-01	08-NVT-7-OEV020	25,00	TT-270.NH	0050017528	Marathonweg - Vlaardingen
18-07-17	1707014-01	08-NVT-7-OEV020	25,00	TT-270.NH	0050017528	Marathonweg - Vlaardingen
18-07-17	1707014-01	08-NVT-7-OEV020	25,00	34-42-GV	0050017527	Marathonweg - Vlaardingen
18-07-17	1707014-01	08-NVT-7-OEV020	25,00	34-42-GV	0050017527	Marathonweg - Vlaardingen
18-07-17	1707014-01	08-NVT-7-OEV020	25,00	34-42-GV	0050017527	Marathonweg - Vlaardingen
18-07-17	1707014-01	08-NVT-7-OEV020	25,00	34-42-GV	0050017527	Marathonweg - Vlaardingen
18-07-17	1707014-01	08-NVT-7-OEV020	25,00	34-42-GV	0050017527	Marathonweg - Vlaardingen
18-07-17	1707014-01	08-NVT-7-OEV020	25,00	34-42-GV	0050017527	Marathonweg - Vlaardingen
18-07-17	1707014-01	08-NVT-7-OEV020	25,00	34-42-GV	0050017527	Marathonweg - Vlaardingen
18-07-17	1707014-01	08-NVT-7-OEV020	25,00	34-42-GV	0050017527	Marathonweg - Vlaardingen
18-07-17	1707014-01	08-NVT-7-OEV020	25,00	34-42-GV	0050017527	Marathonweg - Vlaardingen
18-07-17	1707014-01	08-NVT-7-OEV020	25,00	34-42-GV	0050017527	Marathonweg - Vlaardingen
18-07-17	1707014-01	08-NVT-7-OEV020	25,00	34-42-GV	0050017527	Marathonweg - Vlaardingen
19-07-17	1707014-01	08-NVT-7-OEV020	25,00	41-32-GV	0050017529	Marathonweg - Vlaardingen
19-07-17	1707014-01	08-NVT-7-OEV020	25,00	41-32-GV	0050017529	Marathonweg - Vlaardingen
19-07-17	1707014-01	08-NVT-7-OEV020	25,00	41-32-GV	0050017529	Marathonweg - Vlaardingen
19-07-17	1707014-01	08-NVT-7-OEV020	25,00	41-32-GV	0050017529	Marathonweg - Vlaardingen
19-07-17	1707014-01	08-NVT-7-OEV020	25,00	41-32-GV	0050017529	Marathonweg - Vlaardingen
19-07-17	1707014-01	08-NVT-7-OEV020	25,00	41-32-GV	0050017529	Marathonweg - Vlaardingen

19-07-17	1707014-01	08-NVT-7-OEV020	25,00	41-32-GV	0050017529	Marathonweg - Vlaardingen
19-07-17	1707014-01	08-NVT-7-OEV020	25,00	41-32-GV	0050017529	Marathonweg - Vlaardingen
19-07-17	1707014-01	08-NVT-7-OEV020	25,00	41-32-GV	0050017529	Marathonweg - Vlaardingen
19-07-17	1707014-01	08-NVT-7-OEV020	25,00	41-32-GV	0050017529	Marathonweg - Vlaardingen
19-07-17	1707014-01	08-NVT-7-OEV020	25,00	41-32-GV	0050017529	Marathonweg - Vlaardingen
19-07-17	1707014-01	08-NVT-7-OEV020	25,00	34-42-GV	0050017530	Marathonweg - Vlaardingen
19-07-17	1707014-01	08-NVT-7-OEV020	25,00	34-42-GV	0050017530	Marathonweg - Vlaardingen
19-07-17	1707014-01	08-NVT-7-OEV020	25,00	34-42-GV	0050017530	Marathonweg - Vlaardingen
19-07-17	1707014-01	08-NVT-7-OEV020	25,00	34-42-GV	0050017530	Marathonweg - Vlaardingen
19-07-17	1707014-01	08-NVT-7-OEV020	25,00	34-42-GV	0050017530	Marathonweg - Vlaardingen
19-07-17	1707014-01	08-NVT-7-OEV020	25,00	34-42-GV	0050017530	Marathonweg - Vlaardingen
19-07-17	1707014-01	08-NVT-7-OEV020	25,00	34-42-GV	0050017530	Marathonweg - Vlaardingen
19-07-17	1707014-01	08-NVT-7-OEV020	25,00	34-42-GV	0050017530	Marathonweg - Vlaardingen
19-07-17	1707014-01	08-NVT-7-OEV020	25,00	34-42-GV	0050017530	Marathonweg - Vlaardingen
19-07-17	1707014-01	08-NVT-7-OEV020	25,00	34-42-GV	0050017530	Marathonweg - Vlaardingen
19-07-17	1707014-01	08-NVT-7-OEV020	25,00	34-42-GV	0050017530	Marathonweg - Vlaardingen
19-07-17	1707014-01	08-NVT-7-OEV020	25,00	74-28-GV	0050017531	Marathonweg - Vlaardingen
19-07-17	1707014-01	08-NVT-7-OEV020	25,00	74-28-GV	0050017531	Marathonweg - Vlaardingen
19-07-17	1707014-01	08-NVT-7-OEV020	25,00	74-28-GV	0050017531	Marathonweg - Vlaardingen
19-07-17	1707014-01	08-NVT-7-OEV020	25,00	74-28-GV	0050017531	Marathonweg - Vlaardingen
19-07-17	1707014-01	08-NVT-7-OEV020	25,00	74-28-GV	0050017531	Marathonweg - Vlaardingen
19-07-17	1707014-01	08-NVT-7-OEV020	25,00	74-28-GV	0050017531	Marathonweg - Vlaardingen
19-07-17	1707014-01	08-NVT-7-OEV020	25,00	74-28-GV	0050017531	Marathonweg - Vlaardingen
19-07-17	1707014-01	08-NVT-7-OEV020	25,00	74-28-GV	0050017531	Marathonweg - Vlaardingen
19-07-17	1707014-01	08-NVT-7-OEV020	25,00	74-28-GV	0050017531	Marathonweg - Vlaardingen
19-07-17	1707014-01	08-NVT-7-OEV020	25,00	74-28-GV	0050017531	Marathonweg - Vlaardingen
20-07-17	1707014-01	08-NVT-7-OEV020	25,00	74-28-GV	0050017534	Marathonweg - Vlaardingen
20-07-17	1707014-01	08-NVT-7-OEV020	25,00	74-28-GV	0050017534	Marathonweg - Vlaardingen
20-07-17	1707014-01	08-NVT-7-OEV020	25,00	74-28-GV	0050017534	Marathonweg - Vlaardingen
20-07-17	1707014-01	08-NVT-7-OEV020	25,00	74-28-GV	0050017534	Marathonweg - Vlaardingen
20-07-17	1707014-01	08-NVT-7-OEV020	25,00	74-28-GV	0050017534	Marathonweg - Vlaardingen
20-07-17	1707014-01	08-NVT-7-OEV020	25,00	74-28-GV	0050017534	Marathonweg - Vlaardingen
20-07-17	1707014-01	08-NVT-7-OEV020	25,00	74-28-GV	0050017534	Marathonweg - Vlaardingen
20-07-17	1707014-01	08-NVT-7-OEV020	25,00	74-28-GV	0050017534	Marathonweg - Vlaardingen
20-07-17	1707014-01	08-NVT-7-OEV020	25,00	74-28-GV	0050017534	Marathonweg - Vlaardingen
20-07-17	1707014-01	08-NVT-7-OEV020	25,00	74-28-GV	0050017534	Marathonweg - Vlaardingen
20-07-17	1707014-01	08-NVT-7-OEV020	25,00	74-28-GV	0050017534	Marathonweg - Vlaardingen
20-07-17	1707014-01	08-NVT-7-OEV020	25,00	74-28-GV	0050017534	Marathonweg - Vlaardingen
20-07-17	1707014-01	08-NVT-7-OEV020	25,00	74-28-GV	0050017534	Marathonweg - Vlaardingen
20-07-17	1707014-01	08-NVT-7-OEV020	25,00	74-28-GV	0050017534	Marathonweg - Vlaardingen
20-07-17	1707014-01	08-NVT-7-OEV020	25,00	74-28-GV	0050017534	Marathonweg - Vlaardingen
20-07-17	1707014-01	08-NVT-7-OEV020	25,00	TT-270.NH	0050017533	Marathonweg - Vlaardingen
20-07-17	1707014-01	08-NVT-7-OEV020	25,00	TT-270.NH	0050017533	Marathonweg - Vlaardingen
20-07-17	1707014-01	08-NVT-7-OEV020	25,00	TT-270.NH	0050017533	Marathonweg - Vlaardingen
20-07-17	1707014-01	08-NVT-7-OEV020	25,00	TT-270.NH	0050017533	Marathonweg - Vlaardingen
20-07-17	1707014-01	08-NVT-7-OEV020	25,00	TT-270.NH	0050017533	Marathonweg - Vlaardingen
20-07-17	1707014-01	08-NVT-7-OEV020	25,00	TT-270.NH	0050017533	Marathonweg - Vlaardingen
20-07-17	1707014-01	08-NVT-7-OEV020	25,00	TT-270.NH	0050017533	Marathonweg - Vlaardingen
20-07-17	1707014-01	08-NVT-7-OEV020	25,00	TT-270.NH	0050017533	Marathonweg - Vlaardingen
20-07-17	1707014-01	08-NVT-7-OEV020	25,00	TT-270.NH	0050017533	Marathonweg - Vlaardingen
20-07-17	1707014-01	08-NVT-7-OEV020	25,00	TT-270.NH	0050017533	Marathonweg - Vlaardingen
20-07-17	1707014-01	08-NVT-7-OEV020	25,00	TT-270.NH	0050017533	Marathonweg - Vlaardingen
20-07-17	1707014-01	08-NVT-7-OEV020	25,00	TT-270.NH	0050017533	Marathonweg - Vlaardingen
20-07-17	1707014-01	08-NVT-7-OEV020	25,00	TT-270.NH	0050017533	Marathonweg - Vlaardingen
20-07-17	1707014-01	08-NVT-7-OEV020	25,00	TT-270.NH	0050017533	Marathonweg - Vlaardingen
20-07-17	1707014-01	08-NVT-7-OEV020	25,00	TT-270.NH	0050017533	Marathonweg - Vlaardingen
20-07-17	1707014-01	08-NVT-7-OEV020	25,00	34-42-GV	0050017532	Marathonweg - Vlaardingen
20-07-17	1707014-01	08-NVT-7-OEV020	25,00	34-42-GV	0050017532	Marathonweg - Vlaardingen

20-07-17	1707014-01	08-NVT-7-OEV020	25,00	34-42-GV	0050017532	Marathonweg - Vlaardingen
20-07-17	1707014-01	08-NVT-7-OEV020	25,00	34-42-GV	0050017532	Marathonweg - Vlaardingen
20-07-17	1707014-01	08-NVT-7-OEV020	25,00	34-42-GV	0050017532	Marathonweg - Vlaardingen
20-07-17	1707014-01	08-NVT-7-OEV020	25,00	34-42-GV	0050017532	Marathonweg - Vlaardingen
20-07-17	1707014-01	08-NVT-7-OEV020	25,00	34-42-GV	0050017532	Marathonweg - Vlaardingen
20-07-17	1707014-01	08-NVT-7-OEV020	25,00	34-42-GV	0050017532	Marathonweg - Vlaardingen
20-07-17	1707014-01	08-NVT-7-OEV020	25,00	34-42-GV	0050017532	Marathonweg - Vlaardingen
20-07-17	1707014-01	08-NVT-7-OEV020	25,00	34-42-GV	0050017532	Marathonweg - Vlaardingen
20-07-17	1707014-01	08-NVT-7-OEV020	25,00	34-42-GV	0050017532	Marathonweg - Vlaardingen
20-07-17	1707014-01	08-NVT-7-OEV020	25,00	34-42-GV	0050017532	Marathonweg - Vlaardingen
20-07-17	1707014-01	08-NVT-7-OEV020	25,00	34-42-GV	0050017532	Marathonweg - Vlaardingen
20-07-17	1707014-01	08-NVT-7-OEV020	25,00	34-42-GV	0050017532	Marathonweg - Vlaardingen
20-07-17	1707014-01	08-NVT-7-OEV020	25,00	34-42-GV	0050017532	Marathonweg - Vlaardingen
20-07-17	1707014-01	08-NVT-7-OEV020	25,00	34-42-GV	0050017532	Marathonweg - Vlaardingen
20-07-17	1707014-01	08-NVT-7-OEV020	25,00	34-42-GV	0050017532	Marathonweg - Vlaardingen
20-07-17	1707014-01	08-NVT-7-OEV020	25,00	34-42-GV	0050017532	Marathonweg - Vlaardingen
21-07-17	1707014-01	08-NVT-7-OEV020	25,00	74-28-GV	0050017535	Marathonweg - Vlaardingen
21-07-17	1707014-01	08-NVT-7-OEV020	25,00	74-28-GV	0050017535	Marathonweg - Vlaardingen
21-07-17	1707014-01	08-NVT-7-OEV020	25,00	74-28-GV	0050017535	Marathonweg - Vlaardingen
21-07-17	1707014-01	08-NVT-7-OEV020	25,00	74-28-GV	0050017535	Marathonweg - Vlaardingen
21-07-17	1707014-01	08-NVT-7-OEV020	25,00	74-28-GV	0050017535	Marathonweg - Vlaardingen
21-07-17	1707014-01	08-NVT-7-OEV020	25,00	74-28-GV	0050017535	Marathonweg - Vlaardingen
21-07-17	1707014-01	08-NVT-7-OEV020	25,00	74-28-GV	0050017535	Marathonweg - Vlaardingen
21-07-17	1707014-01	08-NVT-7-OEV020	25,00	74-28-GV	0050017535	Marathonweg - Vlaardingen
21-07-17	1707014-01	08-NVT-7-OEV020	25,00	74-28-GV	0050017535	Marathonweg - Vlaardingen
21-07-17	1707014-01	08-NVT-7-OEV020	25,00	74-28-GV	0050017535	Marathonweg - Vlaardingen
21-07-17	1707014-01	08-NVT-7-OEV020	25,00	74-28-GV	0050017535	Marathonweg - Vlaardingen
21-07-17	1707014-01	08-NVT-7-OEV020	25,00	74-28-GV	0050017535	Marathonweg - Vlaardingen
21-07-17	1707014-01	08-NVT-7-OEV020	25,00	74-28-GV	0050017535	Marathonweg - Vlaardingen
21-07-17	1707014-01	08-NVT-7-OEV020	25,00	74-28-GV	0050017535	Marathonweg - Vlaardingen
21-07-17	1707014-01	08-NVT-7-OEV020	25,00	74-28-GV	0050017535	Marathonweg - Vlaardingen
21-07-17	1707014-01	08-NVT-7-OEV020	25,00	74-28-GV	0050017535	Marathonweg - Vlaardingen
21-07-17	1707014-01	08-NVT-7-OEV020	25,00	TT-270.NH	0050017536	Marathonweg - Vlaardingen
21-07-17	1707014-01	08-NVT-7-OEV020	25,00	TT-270.NH	0050017536	Marathonweg - Vlaardingen
21-07-17	1707014-01	08-NVT-7-OEV020	25,00	TT-270.NH	0050017536	Marathonweg - Vlaardingen
21-07-17	1707014-01	08-NVT-7-OEV020	25,00	TT-270.NH	0050017536	Marathonweg - Vlaardingen
21-07-17	1707014-01	08-NVT-7-OEV020	25,00	TT-270.NH	0050017536	Marathonweg - Vlaardingen
21-07-17	1707014-01	08-NVT-7-OEV020	25,00	TT-270.NH	0050017536	Marathonweg - Vlaardingen
21-07-17	1707014-01	08-NVT-7-OEV020	25,00	TT-270.NH	0050017536	Marathonweg - Vlaardingen
21-07-17	1707014-01	08-NVT-7-OEV020	25,00	TT-270.NH	0050017536	Marathonweg - Vlaardingen
21-07-17	1707014-01	08-NVT-7-OEV020	25,00	TT-270.NH	0050017536	Marathonweg - Vlaardingen
21-07-17	1707014-01	08-NVT-7-OEV020	25,00	TT-270.NH	0050017536	Marathonweg - Vlaardingen
21-07-17	1707014-01	08-NVT-7-OEV020	25,00	TT-270.NH	0050017536	Marathonweg - Vlaardingen
21-07-17	1707014-01	08-NVT-7-OEV020	25,00	TT-270.NH	0050017536	Marathonweg - Vlaardingen
21-07-17	1707014-01	08-NVT-7-OEV020	25,00	TT-270.NH	0050017536	Marathonweg - Vlaardingen
21-07-17	1707014-01	08-NVT-7-OEV020	25,00	TT-270.NH	0050017536	Marathonweg - Vlaardingen
21-07-17	1707014-01	08-NVT-7-OEV020	25,00	TT-270.NH	0050017536	Marathonweg - Vlaardingen
21-07-17	1707014-01	08-NVT-7-OEV020	25,00	TT-270.NH	0050017536	Marathonweg - Vlaardingen
21-07-17	1707014-01	08-NVT-7-OEV020	25,00	34-42-GV	0050017537	Marathonweg - Vlaardingen
21-07-17	1707014-01	08-NVT-7-OEV020	25,00	34-42-GV	0050017537	Marathonweg - Vlaardingen
21-07-17	1707014-01	08-NVT-7-OEV020	25,00	34-42-GV	0050017537	Marathonweg - Vlaardingen
21-07-17	1707014-01	08-NVT-7-OEV020	25,00	34-42-GV	0050017537	Marathonweg - Vlaardingen
21-07-17	1707014-01	08-NVT-7-OEV020	25,00	34-42-GV	0050017537	Marathonweg - Vlaardingen
21-07-17	1707014-01	08-NVT-7-OEV020	25,00	34-42-GV	0050017537	Marathonweg - Vlaardingen
21-07-17	1707014-01	08-NVT-7-OEV020	25,00	34-42-GV	0050017537	Marathonweg - Vlaardingen
21-07-17	1707014-01	08-NVT-7-OEV020	25,00	34-42-GV	0050017537	Marathonweg - Vlaardingen
21-07-17	1707014-01	08-NVT-7-OEV020	25,00	34-42-GV	0050017537	Marathonweg - Vlaardingen
21-07-17	1707014-01	08-NVT-7-OEV020	25,00	34-42-GV	0050017537	Marathonweg - Vlaardingen
21-07-17	1707014-01	08-NVT-7-OEV020	25,00	34-42-GV	0050017537	Marathonweg - Vlaardingen
21-07-17	1707014-01	08-NVT-7-OEV020	25,00	34-42-GV	0050017537	Marathonweg - Vlaardingen
21-07-17	1707014-01	08-NVT-7-OEV020	25,00	34-42-GV	0050017537	Marathonweg - Vlaardingen

21-07-17	1707014-01	08-NVT-7-OEV020	25,00	34-42-GV	0050017537	Marathonweg - Vlaardingen
21-07-17	1707014-01	08-NVT-7-OEV020	25,00	34-42-GV	0050017537	Marathonweg - Vlaardingen
24-07-17	1707014-01	08-NVT-7-OEV020	25,00	74-28-GV	0050017539	Marathonweg - Vlaardingen
24-07-17	1707014-01	08-NVT-7-OEV020	25,00	74-28-GV	0050017539	Marathonweg - Vlaardingen
24-07-17	1707014-01	08-NVT-7-OEV020	25,00	74-28-GV	0050017539	Marathonweg - Vlaardingen
24-07-17	1707014-01	08-NVT-7-OEV020	25,00	74-28-GV	0050017539	Marathonweg - Vlaardingen
24-07-17	1707014-01	08-NVT-7-OEV020	25,00	74-28-GV	0050017539	Marathonweg - Vlaardingen
24-07-17	1707014-01	08-NVT-7-OEV020	25,00	74-28-GV	0050017539	Marathonweg - Vlaardingen
24-07-17	1707014-01	08-NVT-7-OEV020	25,00	74-28-GV	0050017539	Marathonweg - Vlaardingen
24-07-17	1707014-01	08-NVT-7-OEV020	24,00	46-BBR-3	0050017542	Marathonweg - Vlaardingen
24-07-17	1707014-01	08-NVT-7-OEV020	24,00	46-BBR-3	0050017542	Marathonweg - Vlaardingen
24-07-17	1707014-01	08-NVT-7-OEV020	24,00	46-BBR-3	0050017542	Marathonweg - Vlaardingen
24-07-17	1707014-01	08-NVT-7-OEV020	24,00	46-BBR-3	0050017542	Marathonweg - Vlaardingen
24-07-17	1707014-01	08-NVT-7-OEV020	24,00	46-BBR-3	0050017542	Marathonweg - Vlaardingen
24-07-17	1707014-01	08-NVT-7-OEV020	24,00	46-BBR-3	0050017542	Marathonweg - Vlaardingen
24-07-17	1707014-01	08-NVT-7-OEV020	24,00	46-BBR-3	0050017542	Marathonweg - Vlaardingen
24-07-17	1707014-01	08-NVT-7-OEV020	24,00	46-BBR-3	0050017542	Marathonweg - Vlaardingen
24-07-17	1707014-01	08-NVT-7-OEV020	24,00	46-BBR-3	0050017542	Marathonweg - Vlaardingen
24-07-17	1707014-01	08-NVT-7-OEV020	24,00	46-BBR-3	0050017542	Marathonweg - Vlaardingen
24-07-17	1707014-01	08-NVT-7-OEV020	24,00	46-BBR-3	0050017542	Marathonweg - Vlaardingen
24-07-17	1707014-01	08-NVT-7-OEV020	24,00	46-BBR-3	0050017542	Marathonweg - Vlaardingen
24-07-17	1707014-01	08-NVT-7-OEV020	24,00	46-BBR-3	0050017542	Marathonweg - Vlaardingen
24-07-17	1707014-01	08-NVT-7-OEV020	24,00	46-BBR-3	0050017542	Marathonweg - Vlaardingen
24-07-17	1707014-01	08-NVT-7-OEV020	24,00	46-BBR-3	0050017542	Marathonweg - Vlaardingen
24-07-17	1707014-01	08-NVT-7-OEV020	24,00	46-BBR-3	0050017542	Marathonweg - Vlaardingen
24-07-17	1707014-01	08-NVT-7-OEV020	25,00	TT-270.NH	0050017540	Marathonweg - Vlaardingen
24-07-17	1707014-01	08-NVT-7-OEV020	25,00	TT-270.NH	0050017540	Marathonweg - Vlaardingen
24-07-17	1707014-01	08-NVT-7-OEV020	25,00	TT-270.NH	0050017540	Marathonweg - Vlaardingen
24-07-17	1707014-01	08-NVT-7-OEV020	25,00	TT-270.NH	0050017540	Marathonweg - Vlaardingen
24-07-17	1707014-01	08-NVT-7-OEV020	25,00	TT-270.NH	0050017540	Marathonweg - Vlaardingen
24-07-17	1707014-01	08-NVT-7-OEV020	25,00	TT-270.NH	0050017540	Marathonweg - Vlaardingen
24-07-17	1707014-01	08-NVT-7-OEV020	25,00	TT-270.NH	0050017540	Marathonweg - Vlaardingen
24-07-17	1707014-01	08-NVT-7-OEV020	25,00	TT-270.NH	0050017540	Marathonweg - Vlaardingen
24-07-17	1707014-01	08-NVT-7-OEV020	25,00	TT-270.NH	0050017540	Marathonweg - Vlaardingen
24-07-17	1707014-01	08-NVT-7-OEV020	25,00	TT-270.NH	0050017540	Marathonweg - Vlaardingen
24-07-17	1707014-01	08-NVT-7-OEV020	25,00	TT-270.NH	0050017540	Marathonweg - Vlaardingen
24-07-17	1707014-01	08-NVT-7-OEV020	25,00	TT-270.NH	0050017540	Marathonweg - Vlaardingen
24-07-17	1707014-01	08-NVT-7-OEV020	25,00	TT-270.NH	0050017540	Marathonweg - Vlaardingen
24-07-17	1707014-01	08-NVT-7-OEV020	25,00	TT-270.NH	0050017540	Marathonweg - Vlaardingen
24-07-17	1707014-01	08-NVT-7-OEV020	25,00	TT-270.NH	0050017540	Marathonweg - Vlaardingen
24-07-17	1707014-01	08-NVT-7-OEV020	25,00	TT-270.NH	0050017540	Marathonweg - Vlaardingen
24-07-17	1707014-01	08-NVT-7-OEV020	25,00	TT-270.NH	0050017540	Marathonweg - Vlaardingen
24-07-17	1707014-01	08-NVT-7-OEV020	25,00	34-42-GV	0050017538	Marathonweg - Vlaardingen
24-07-17	1707014-01	08-NVT-7-OEV020	25,00	34-42-GV	0050017538	Marathonweg - Vlaardingen
24-07-17	1707014-01	08-NVT-7-OEV020	25,00	34-42-GV	0050017538	Marathonweg - Vlaardingen
24-07-17	1707014-01	08-NVT-7-OEV020	25,00	34-42-GV	0050017538	Marathonweg - Vlaardingen
24-07-17	1707014-01	08-NVT-7-OEV020	25,00	34-42-GV	0050017538	Marathonweg - Vlaardingen
24-07-17	1707014-01	08-NVT-7-OEV020	25,00	34-42-GV	0050017538	Marathonweg - Vlaardingen
24-07-17	1707014-01	08-NVT-7-OEV020	25,00	34-42-GV	0050017538	Marathonweg - Vlaardingen
24-07-17	1707014-01	08-NVT-7-OEV020	25,00	34-42-GV	0050017538	Marathonweg - Vlaardingen
24-07-17	1707014-01	08-NVT-7-OEV020	25,00	06-BJR-6	0050017541	Marathonweg - Vlaardingen
24-07-17	1707014-01	08-NVT-7-OEV020	25,00	06-BJR-6	0050017541	Marathonweg - Vlaardingen
24-07-17	1707014-01	08-NVT-7-OEV020	25,00	06-BJR-6	0050017541	Marathonweg - Vlaardingen
24-07-17	1707014-01	08-NVT-7-OEV020	25,00	06-BJR-6	0050017541	Marathonweg - Vlaardingen
24-07-17	1707014-01	08-NVT-7-OEV020	25,00	06-BJR-6	0050017541	Marathonweg - Vlaardingen
24-07-17	1707014-01	08-NVT-7-OEV020	25,00	06-BJR-6	0050017541	Marathonweg - Vlaardingen
24-07-17	1707014-01	08-NVT-7-OEV020	25,00	06-BJR-6	0050017541	Marathonweg - Vlaardingen

24-07-17	1707014-01	08-NVT-7-OEV020	25,00	06-BJR-6	0050017541	Marathonweg - Vlaardingen
24-07-17	1707014-01	08-NVT-7-OEV020	25,00	06-BJR-6	0050017541	Marathonweg - Vlaardingen
24-07-17	1707014-01	08-NVT-7-OEV020	25,00	06-BJR-6	0050017541	Marathonweg - Vlaardingen
24-07-17	1707014-01	08-NVT-7-OEV020	25,00	06-BJR-6	0050017541	Marathonweg - Vlaardingen
24-07-17	1707014-01	08-NVT-7-OEV020	25,00	06-BJR-6	0050017541	Marathonweg - Vlaardingen
24-07-17	1707014-01	08-NVT-7-OEV020	25,00	06-BJR-6	0050017541	Marathonweg - Vlaardingen
24-07-17	1707014-01	08-NVT-7-OEV020	25,00	06-BJR-6	0050017541	Marathonweg - Vlaardingen
25-07-17	1707014-01	08-NVT-7-OEV020	25,00	74-28-GV	0050017545	Marathonweg - Vlaardingen
25-07-17	1707014-01	08-NVT-7-OEV020	25,00	74-28-GV	0050017545	Marathonweg - Vlaardingen
25-07-17	1707014-01	08-NVT-7-OEV020	25,00	74-28-GV	0050017545	Marathonweg - Vlaardingen
25-07-17	1707014-01	08-NVT-7-OEV020	25,00	74-28-GV	0050017545	Marathonweg - Vlaardingen
25-07-17	1707014-01	08-NVT-7-OEV020	25,00	74-28-GV	0050017545	Marathonweg - Vlaardingen
25-07-17	1707014-01	08-NVT-7-OEV020	25,00	74-28-GV	0050017545	Marathonweg - Vlaardingen
25-07-17	1707014-01	08-NVT-7-OEV020	25,00	74-28-GV	0050017545	Marathonweg - Vlaardingen
25-07-17	1707014-01	08-NVT-7-OEV020	25,00	74-28-GV	0050017545	Marathonweg - Vlaardingen
25-07-17	1707014-01	08-NVT-7-OEV020	25,00	74-28-GV	0050017545	Marathonweg - Vlaardingen
25-07-17	1707014-01	08-NVT-7-OEV020	25,00	74-28-GV	0050017545	Marathonweg - Vlaardingen
25-07-17	1707014-01	08-NVT-7-OEV020	25,00	74-28-GV	0050017545	Marathonweg - Vlaardingen
25-07-17	1707014-01	08-NVT-7-OEV020	25,00	34-42-GV	0050017544	Marathonweg - Vlaardingen
25-07-17	1707014-01	08-NVT-7-OEV020	25,00	34-42-GV	0050017544	Marathonweg - Vlaardingen
25-07-17	1707014-01	08-NVT-7-OEV020	25,00	34-42-GV	0050017544	Marathonweg - Vlaardingen
25-07-17	1707014-01	08-NVT-7-OEV020	25,00	34-42-GV	0050017544	Marathonweg - Vlaardingen
25-07-17	1707014-01	08-NVT-7-OEV020	25,00	34-42-GV	0050017544	Marathonweg - Vlaardingen
25-07-17	1707014-01	08-NVT-7-OEV020	25,00	34-42-GV	0050017544	Marathonweg - Vlaardingen
25-07-17	1707014-01	08-NVT-7-OEV020	25,00	34-42-GV	0050017544	Marathonweg - Vlaardingen
25-07-17	1707014-01	08-NVT-7-OEV020	25,00	34-42-GV	0050017544	Marathonweg - Vlaardingen
25-07-17	1707014-01	08-NVT-7-OEV020	25,00	34-42-GV	0050017544	Marathonweg - Vlaardingen
25-07-17	1707014-01	08-NVT-7-OEV020	25,00	TT-270.NH	0050017546	Marathonweg - Vlaardingen
25-07-17	1707014-01	08-NVT-7-OEV020	25,00	TT-270.NH	0050017546	Marathonweg - Vlaardingen
25-07-17	1707014-01	08-NVT-7-OEV020	25,00	TT-270.NH	0050017546	Marathonweg - Vlaardingen
25-07-17	1707014-01	08-NVT-7-OEV020	25,00	TT-270.NH	0050017546	Marathonweg - Vlaardingen
25-07-17	1707014-01	08-NVT-7-OEV020	25,00	TT-270.NH	0050017546	Marathonweg - Vlaardingen
25-07-17	1707014-01	08-NVT-7-OEV020	25,00	TT-270.NH	0050017546	Marathonweg - Vlaardingen
25-07-17	1707014-01	08-NVT-7-OEV020	25,00	TT-270.NH	0050017546	Marathonweg - Vlaardingen
25-07-17	1707014-01	08-NVT-7-OEV020	25,00	TT-270.NH	0050017546	Marathonweg - Vlaardingen
25-07-17	1707014-01	08-NVT-7-OEV020	25,00	TT-270.NH	0050017546	Marathonweg - Vlaardingen
25-07-17	1707014-01	08-NVT-7-OEV020	24,00	46-BBR-3	0050017543	Marathonweg - Vlaardingen
25-07-17	1707014-01	08-NVT-7-OEV020	24,00	46-BBR-3	0050017543	Marathonweg - Vlaardingen
25-07-17	1707014-01	08-NVT-7-OEV020	24,00	46-BBR-3	0050017543	Marathonweg - Vlaardingen
25-07-17	1707014-01	08-NVT-7-OEV020	24,00	46-BBR-3	0050017543	Marathonweg - Vlaardingen
25-07-17	1707014-01	08-NVT-7-OEV020	24,00	46-BBR-3	0050017543	Marathonweg - Vlaardingen
25-07-17	1707014-01	08-NVT-7-OEV020	24,00	46-BBR-3	0050017543	Marathonweg - Vlaardingen
25-07-17	1707014-01	08-NVT-7-OEV020	24,00	46-BBR-3	0050017543	Marathonweg - Vlaardingen
25-07-17	1707014-01	08-NVT-7-OEV020	24,00	46-BBR-3	0050017543	Marathonweg - Vlaardingen
26-07-17	1707014-01	08-NVT-7-OEV020	25,00	74-28-GV	0050017547	Marathonweg - Vlaardingen
26-07-17	1707014-01	08-NVT-7-OEV020	25,00	74-28-GV	0050017547	Marathonweg - Vlaardingen
26-07-17	1707014-01	08-NVT-7-OEV020	25,00	74-28-GV	0050017547	Marathonweg - Vlaardingen
26-07-17	1707014-01	08-NVT-7-OEV020	25,00	74-28-GV	0050017547	Marathonweg - Vlaardingen
26-07-17	1707014-01	08-NVT-7-OEV020	25,00	74-28-GV	0050017547	Marathonweg - Vlaardingen
26-07-17	1707014-01	08-NVT-7-OEV020	25,00	74-28-GV	0050017547	Marathonweg - Vlaardingen
26-07-17	1707014-01	08-NVT-7-OEV020	25,00	74-28-GV	0050017547	Marathonweg - Vlaardingen
26-07-17	1707014-01	08-NVT-7-OEV020	25,00	74-28-GV	0050017547	Marathonweg - Vlaardingen
26-07-17	1707014-01	08-NVT-7-OEV020	24,00	46-BBR-3	0050017549	Marathonweg - Vlaardingen
26-07-17	1707014-01	08-NVT-7-OEV020	24,00	46-BBR-3	0050017549	Marathonweg - Vlaardingen
26-07-17	1707014-01	08-NVT-7-OEV020	24,00	46-BBR-3	0050017549	Marathonweg - Vlaardingen
26-07-17	1707014-01	08-NVT-7-OEV020	25,00	34-42-GV	0050017548	Marathonweg - Vlaardingen
26-07-17	1707014-01	08-NVT-7-OEV020	25,00	34-42-GV	0050017548	Marathonweg - Vlaardingen
26-07-17	1707014-01	08-NVT-7-OEV020	25,00	34-42-GV	0050017548	Marathonweg - Vlaardingen
26-07-17	1707014-01	08-NVT-7-OEV020	25,00	34-42-GV	0050017548	Marathonweg - Vlaardingen

26-07-17	1707014-01	08-NVT-7-OEV020	25,00	34-42-GV	0050017548	Marathonweg - Vlaardingen
26-07-17	1707014-01	08-NVT-7-OEV020	25,00	34-42-GV	0050017548	Marathonweg - Vlaardingen
26-07-17	1707014-01	08-NVT-7-OEV020	25,00	34-42-GV	0050017548	Marathonweg - Vlaardingen
26-07-17	1707014-01	08-NVT-7-OEV020	25,00	34-42-GV	0050017548	Marathonweg - Vlaardingen
26-07-17	1707014-01	08-NVT-7-OEV020	25,00	34-42-GV	0050017548	Marathonweg - Vlaardingen
26-07-17	1707014-01	08-NVT-7-OEV020	25,00	34-42-GV	0050017548	Marathonweg - Vlaardingen
26-07-17	1707014-01	08-NVT-7-OEV020	25,00	34-42-GV	0050017548	Marathonweg - Vlaardingen
26-07-17	1707014-01	08-NVT-7-OEV020	25,00	34-42-GV	0050017548	Marathonweg - Vlaardingen
26-07-17	1707014-01	08-NVT-7-OEV020	25,00	34-42-GV	0050017548	Marathonweg - Vlaardingen
26-07-17	1707014-01	08-NVT-7-OEV020	25,00	TT-270.NH	0050017550	Marathonweg - Vlaardingen
26-07-17	1707014-01	08-NVT-7-OEV020	25,00	TT-270.NH	0050017550	Marathonweg - Vlaardingen
26-07-17	1707014-01	08-NVT-7-OEV020	25,00	TT-270.NH	0050017550	Marathonweg - Vlaardingen
26-07-17	1707014-01	08-NVT-7-OEV020	25,00	TT-270.NH	0050017550	Marathonweg - Vlaardingen
26-07-17	1707014-01	08-NVT-7-OEV020	25,00	TT-270.NH	0050017550	Marathonweg - Vlaardingen
26-07-17	1707014-01	08-NVT-7-OEV020	25,00	TT-270.NH	0050017550	Marathonweg - Vlaardingen
26-07-17	1707014-01	08-NVT-7-OEV020	25,00	TT-270.NH	0050017550	Marathonweg - Vlaardingen
26-07-17	1707014-01	08-NVT-7-OEV020	25,00	TT-270.NH	0050017550	Marathonweg - Vlaardingen
26-07-17	1707014-01	08-NVT-7-OEV020	25,00	TT-270.NH	0050017550	Marathonweg - Vlaardingen
27-07-17	1707014-01	08-NVT-7-OEV020	25,00	TT-270.NH	0050017558	Marathonweg - Vlaardingen
27-07-17	1707014-01	08-NVT-7-OEV020	25,00	TT-270.NH	0050017558	Marathonweg - Vlaardingen
27-07-17	1707014-01	08-NVT-7-OEV020	25,00	TT-270.NH	0050017558	Marathonweg - Vlaardingen
27-07-17	1707014-01	08-NVT-7-OEV020	25,00	TT-270.NH	0050017558	Marathonweg - Vlaardingen
27-07-17	1707014-01	08-NVT-7-OEV020	25,00	TT-270.NH	0050017558	Marathonweg - Vlaardingen
27-07-17	1707014-01	08-NVT-7-OEV020	25,00	TT-270.NH	0050017558	Marathonweg - Vlaardingen
27-07-17	1707014-01	08-NVT-7-OEV020	25,00	TT-270.NH	0050017558	Marathonweg - Vlaardingen
27-07-17	1707014-01	08-NVT-7-OEV020	25,00	TT-270.NH	0050017558	Marathonweg - Vlaardingen
27-07-17	1707014-01	08-NVT-7-OEV020	25,00	TT-270.NH	0050017558	Marathonweg - Vlaardingen
27-07-17	1707014-01	08-NVT-7-OEV020	25,00	TT-270.NH	0050017558	Marathonweg - Vlaardingen
27-07-17	1707014-01	08-NVT-7-OEV020	25,00	TT-270.NH	0050017558	Marathonweg - Vlaardingen
27-07-17	1707014-01	08-NVT-7-OEV020	25,00	TT-270.NH	0050017558	Marathonweg - Vlaardingen
27-07-17	1707014-01	08-NVT-7-OEV020	25,00	TT-270.NH	0050017558	Marathonweg - Vlaardingen
27-07-17	1707014-01	08-NVT-7-OEV020	25,00	TT-270.NH	0050017558	Marathonweg - Vlaardingen
27-07-17	1707014-01	08-NVT-7-OEV020	25,00	TT-270.NH	0050017558	Marathonweg - Vlaardingen
27-07-17	1707014-01	08-NVT-7-OEV020	25,00	74-28-GV	0050017557	Marathonweg - Vlaardingen
27-07-17	1707014-01	08-NVT-7-OEV020	25,00	74-28-GV	0050017557	Marathonweg - Vlaardingen
27-07-17	1707014-01	08-NVT-7-OEV020	25,00	74-28-GV	0050017557	Marathonweg - Vlaardingen
27-07-17	1707014-01	08-NVT-7-OEV020	25,00	74-28-GV	0050017557	Marathonweg - Vlaardingen
27-07-17	1707014-01	08-NVT-7-OEV020	25,00	74-28-GV	0050017557	Marathonweg - Vlaardingen
27-07-17	1707014-01	08-NVT-7-OEV020	25,00	74-28-GV	0050017557	Marathonweg - Vlaardingen
27-07-17	1707014-01	08-NVT-7-OEV020	25,00	74-28-GV	0050017557	Marathonweg - Vlaardingen
27-07-17	1707014-01	08-NVT-7-OEV020	25,00	74-28-GV	0050017557	Marathonweg - Vlaardingen
27-07-17	1707014-01	08-NVT-7-OEV020	25,00	74-28-GV	0050017557	Marathonweg - Vlaardingen
27-07-17	1707014-01	08-NVT-7-OEV020	25,00	74-28-GV	0050017557	Marathonweg - Vlaardingen
27-07-17	1707014-01	08-NVT-7-OEV020	25,00	74-28-GV	0050017557	Marathonweg - Vlaardingen
27-07-17	1707014-01	08-NVT-7-OEV020	25,00	74-28-GV	0050017557	Marathonweg - Vlaardingen
27-07-17	1707014-01	08-NVT-7-OEV020	25,00	74-28-GV	0050017557	Marathonweg - Vlaardingen
27-07-17	1707014-01	08-NVT-7-OEV020	25,00	74-28-GV	0050017557	Marathonweg - Vlaardingen
27-07-17	1707014-01	08-NVT-7-OEV020	25,00	74-28-GV	0050017557	Marathonweg - Vlaardingen
27-07-17	1707014-01	08-NVT-7-OEV020	25,00	74-28-GV	0050017557	Marathonweg - Vlaardingen
27-07-17	1707014-01	08-NVT-7-OEV020	25,00	74-28-GV	0050017557	Marathonweg - Vlaardingen
27-07-17	1707014-01	08-NVT-7-OEV020	25,00	34-42-GV	0050017556	Marathonweg - Vlaardingen
27-07-17	1707014-01	08-NVT-7-OEV020	25,00	34-42-GV	0050017556	Marathonweg - Vlaardingen
27-07-17	1707014-01	08-NVT-7-OEV020	25,00	34-42-GV	0050017556	Marathonweg - Vlaardingen
27-07-17	1707014-01	08-NVT-7-OEV020	25,00	34-42-GV	0050017556	Marathonweg - Vlaardingen
27-07-17	1707014-01	08-NVT-7-OEV020	25,00	34-42-GV	0050017556	Marathonweg - Vlaardingen
27-07-17	1707014-01	08-NVT-7-OEV020	25,00	34-42-GV	0050017556	Marathonweg - Vlaardingen
27-07-17	1707014-01	08-NVT-7-OEV020	25,00	34-42-GV	0050017556	Marathonweg - Vlaardingen
27-07-17	1707014-01	08-NVT-7-OEV020	25,00	34-42-GV	0050017556	Marathonweg - Vlaardingen
27-07-17	1707014-01	08-NVT-7-OEV020	25,00	34-42-GV	0050017556	Marathonweg - Vlaardingen

27-07-17	1707014-01	08-NVT-7-OEV020	25,00	34-42-GV	0050017556	Marathonweg - Vlaardingen
27-07-17	1707014-01	08-NVT-7-OEV020	25,00	34-42-GV	0050017556	Marathonweg - Vlaardingen
27-07-17	1707014-01	08-NVT-7-OEV020	25,00	34-42-GV	0050017556	Marathonweg - Vlaardingen
27-07-17	1707014-01	08-NVT-7-OEV020	25,00	34-42-GV	0050017556	Marathonweg - Vlaardingen
27-07-17	1707014-01	08-NVT-7-OEV020	25,00	34-42-GV	0050017556	Marathonweg - Vlaardingen
27-07-17	1707014-01	08-NVT-7-OEV020	25,00	34-42-GV	0050017556	Marathonweg - Vlaardingen
27-07-17	1707014-01	08-NVT-7-OEV020	25,00	34-42-GV	0050017556	Marathonweg - Vlaardingen
TOTAAL AANGEVOERD			**9242,00**	**m³**		

Milieukundige begeleiding sanering: **MWH, nu onderdeel van Stantec**

Bestemming: Oeverbos te Vlaardingen

Projectnummer: M17A0235

Aanvoer grond t.b.v. leeflaag

Aanmeldnummer(PIF) : 1706053-01 / Leeghwaterstraat - Delft

Afvalstroomnummer: 08-NVT-7-OEV021

GROND- EN RESTSTOFFENBANK ROTTERDAM PARTIJ INFORMATIE FORMULIER

Aanmeldnummer	:	**1706053-01**
Aanmaakdatum PI	:	11/07/2017
Aanbieder	:	Grondbalans B.V. 2269887
Contactpersoon		[redacted]
Adres		
Plaats		
Telefoon	:	[redacted]
Telefax	:	
Afkomst locatie	:	Leeghwaterstraat
Afkomst adres	:	Leeghwaterstraat 2628 KS Delft
Afvalstroomnummer	:	**08-NVT-7-OEV021**
Hoeveelheid	:	6470 ton
Bestemming	:	Oeverbos
Categorie	:	Achtergrondwaarde
Grondsoort	:	Grond
Puinfractie	:	
Planning	:	29/06/2017 t/m 29/07/2017
Transporteur	:	Jan Knijnenburg Transport ZH500080VXXB

schone grond (achtergrondwaarde Bbk)

I.v.m. de planning dient u voor aanvoer tijdig contact op te nemen met de locatie Oeverbos.
De aanleveringsvoorwaarden van de bestemmingslocatie zijn tevens van kracht.
Indien het transport van de partij stopt (of tussentijds wordt onderbroken), dient u dit z.s.m door te geven aan de bestemmingslocatie.

Meldingsnummer Besluit bodemkwaliteit: 417090.0

Verwerking : Toepassen In Werk

Opgesteld door [redacted]

Bis_Grb_PIF.rtf/2.0.7a/10-07-2008

Datum	PIF-Nummer	Afvalstroom-nummer	Hoeveel-heid in m³	Kenteken	Bon-Nummer	Locatie van herkomst
28-07-17	1706053-01	08-NVT-7-OEV021	22,00	BT-BP-52	AB 44571533	Leeghwaterstraat - Delft
28-07-17	1706053-01	08-NVT-7-OEV021	22,00	BT-BP-52	AB 44571533	Leeghwaterstraat - Delft
28-07-17	1706053-01	08-NVT-7-OEV021	22,00	BT-BP-52	AB 44571533	Leeghwaterstraat - Delft
28-07-17	1706053-01	08-NVT-7-OEV021	22,00	BT-BP-52	AB 44571533	Leeghwaterstraat - Delft
28-07-17	1706053-01	08-NVT-7-OEV021	22,00	BT-BP-52	AB 44571533	Leeghwaterstraat - Delft
28-07-17	1706053-01	08-NVT-7-OEV021	22,00	BT-BP-52	AB 44571533	Leeghwaterstraat - Delft
28-07-17	1706053-01	08-NVT-7-OEV021	25,00	BT-LB-72	AB 44571534	Leeghwaterstraat - Delft
28-07-17	1706053-01	08-NVT-7-OEV021	25,00	BT-LB-72	AB 44571534	Leeghwaterstraat - Delft
28-07-17	1706053-01	08-NVT-7-OEV021	25,00	BT-LB-72	AB 44571534	Leeghwaterstraat - Delft
28-07-17	1706053-01	08-NVT-7-OEV021	25,00	BT-LB-72	AB 44571534	Leeghwaterstraat - Delft
28-07-17	1706053-01	08-NVT-7-OEV021	25,00	BT-LB-72	AB 44571534	Leeghwaterstraat - Delft
28-07-17	1706053-01	08-NVT-7-OEV021	25,00	BT-LB-72	AB 44571534	Leeghwaterstraat - Delft
28-07-17	1706053-01	08-NVT-7-OEV021	22,00	98-BJK-6	AB 44571535	Leeghwaterstraat - Delft
28-07-17	1706053-01	08-NVT-7-OEV021	22,00	98-BJK-6	AB 44571535	Leeghwaterstraat - Delft
28-07-17	1706053-01	08-NVT-7-OEV021	22,00	98-BJK-6	AB 44571535	Leeghwaterstraat - Delft
28-07-17	1706053-01	08-NVT-7-OEV021	22,00	98-BJK-6	AB 44571535	Leeghwaterstraat - Delft
28-07-17	1706053-01	08-NVT-7-OEV021	22,00	98-BJK-6	AB 44571535	Leeghwaterstraat - Delft
28-07-17	1706053-01	08-NVT-7-OEV021	22,00	98-BJK-6	AB 44571535	Leeghwaterstraat - Delft
7-08-17	1706053-01	08-NVT-7-OEV021	24,00	BR-SL-29	BC 16149402	Leeghwaterstraat - Delft
7-08-17	1706053-01	08-NVT-7-OEV021	24,00	BR-SL-29	BC 16149402	Leeghwaterstraat - Delft
7-08-17	1706053-01	08-NVT-7-OEV021	24,00	BR-SL-29	BC 16149402	Leeghwaterstraat - Delft
7-08-17	1706053-01	08-NVT-7-OEV021	24,00	BR-SL-29	BC 16149402	Leeghwaterstraat - Delft
7-08-17	1706053-01	08-NVT-7-OEV021	24,00	BR-SL-29	BC 16149402	Leeghwaterstraat - Delft
7-08-17	1706053-01	08-NVT-7-OEV021	24,00	BR-SL-29	BC 16149402	Leeghwaterstraat - Delft
7-08-17	1706053-01	08-NVT-7-OEV021	23,00	BV-XF-97	BC 16145100	Leeghwaterstraat - Delft
7-08-17	1706053-01	08-NVT-7-OEV021	23,00	BV-XF-97	BC 16145100	Leeghwaterstraat - Delft
7-08-17	1706053-01	08-NVT-7-OEV021	23,00	BV-XF-97	BC 16145100	Leeghwaterstraat - Delft
7-08-17	1706053-01	08-NVT-7-OEV021	23,00	BV-XF-97	BC 16145100	Leeghwaterstraat - Delft
7-08-17	1706053-01	08-NVT-7-OEV021	23,00	BV-XF-97	BC 16145100	Leeghwaterstraat - Delft
7-08-17	1706053-01	08-NVT-7-OEV021	23,00	BV-XF-97	BC 16145100	Leeghwaterstraat - Delft
7-08-17	1706053-01	08-NVT-7-OEV021	25,00	BX-TR-34	BC 16149401	Leeghwaterstraat - Delft
7-08-17	1706053-01	08-NVT-7-OEV021	25,00	BX-TR-34	BC 16149401	Leeghwaterstraat - Delft
7-08-17	1706053-01	08-NVT-7-OEV021	25,00	BX-TR-34	BC 16149401	Leeghwaterstraat - Delft
7-08-17	1706053-01	08-NVT-7-OEV021	25,00	BX-TR-34	BC 16149401	Leeghwaterstraat - Delft
7-08-17	1706053-01	08-NVT-7-OEV021	25,00	BX-TR-34	BC 16149401	Leeghwaterstraat - Delft
7-08-17	1706053-01	08-NVT-7-OEV021	25,00	BX-TR-34	BC 16149401	Leeghwaterstraat - Delft
7-08-17	1706053-01	08-NVT-7-OEV021	25,00	BX-TR-34	BC 16149401	Leeghwaterstraat - Delft
8-08-17	1706053-01	08-NVT-7-OEV021	23,00	BV-XF-97	BC 16149406	Leeghwaterstraat - Delft
8-08-17	1706053-01	08-NVT-7-OEV021	23,00	BV-XF-97	BC 16149406	Leeghwaterstraat - Delft
8-08-17	1706053-01	08-NVT-7-OEV021	23,00	BV-XF-97	BC 16149406	Leeghwaterstraat - Delft
8-08-17	1706053-01	08-NVT-7-OEV021	23,00	BV-XF-97	BC 16149406	Leeghwaterstraat - Delft
8-08-17	1706053-01	08-NVT-7-OEV021	23,00	BV-XF-97	BC 16149406	Leeghwaterstraat - Delft
8-08-17	1706053-01	08-NVT-7-OEV021	23,00	BV-XF-97	BC 16149406	Leeghwaterstraat - Delft
8-08-17	1706053-01	08-NVT-7-OEV021	24,00	BR-SL-29	AB 44571536	Leeghwaterstraat - Delft
8-08-17	1706053-01	08-NVT-7-OEV021	24,00	BR-SL-29	AB 44571536	Leeghwaterstraat - Delft
8-08-17	1706053-01	08-NVT-7-OEV021	24,00	BR-SL-29	AB 44571536	Leeghwaterstraat - Delft
8-08-17	1706053-01	08-NVT-7-OEV021	24,00	BR-SL-29	AB 44571536	Leeghwaterstraat - Delft
8-08-17	1706053-01	08-NVT-7-OEV021	24,00	BR-SL-29	AB 44571536	Leeghwaterstraat - Delft
8-08-17	1706053-01	08-NVT-7-OEV021	24,00	BR-SL-29	AB 44571536	Leeghwaterstraat - Delft
21-08-17	1706053-01	08-NVT-7-OEV021	24,00	94-BFP-7	AB 44571537	Leeghwaterstraat - Delft
21-08-17	1706053-01	08-NVT-7-OEV021	24,00	94-BFP-7	AB 44571537	Leeghwaterstraat - Delft
21-08-17	1706053-01	08-NVT-7-OEV021	24,00	94-BFP-7	AB 44571537	Leeghwaterstraat - Delft
21-08-17	1706053-01	08-NVT-7-OEV021	24,00	94-BFP-7	AB 44571537	Leeghwaterstraat - Delft
21-08-17	1706053-01	08-NVT-7-OEV021	24,00	94-BFP-7	AB 44571537	Leeghwaterstraat - Delft
21-08-17	1706053-01	08-NVT-7-OEV021	24,00	94-BFP-7	AB 44571537	Leeghwaterstraat - Delft
21-08-17	1706053-01	08-NVT-7-OEV021	24,00	17-BHJ-8	AB 44571538	Leeghwaterstraat - Delft
21-08-17	1706053-01	08-NVT-7-OEV021	24,00	17-BHJ-8	AB 44571538	Leeghwaterstraat - Delft
21-08-17	1706053-01	08-NVT-7-OEV021	24,00	17-BHJ-8	AB 44571538	Leeghwaterstraat - Delft

21-08-17	1706053-01	08-NVT-7-OEV021	24,00	17-BHJ-8	AB 44571538	Leeghwaterstraat - Delft
21-08-17	1706053-01	08-NVT-7-OEV021	24,00	17-BHJ-8	AB 44571538	Leeghwaterstraat - Delft
21-08-17	1706053-01	08-NVT-7-OEV021	24,00	17-BHJ-8	AB 44571538	Leeghwaterstraat - Delft
21-08-17	1706053-01	08-NVT-7-OEV021	24,00	BT-LZ-44	AB 44571539	Leeghwaterstraat - Delft
21-08-17	1706053-01	08-NVT-7-OEV021	24,00	BT-LZ-44	AB 44571539	Leeghwaterstraat - Delft
21-08-17	1706053-01	08-NVT-7-OEV021	24,00	BT-LZ-44	AB 44571539	Leeghwaterstraat - Delft
21-08-17	1706053-01	08-NVT-7-OEV021	24,00	BT-LZ-44	AB 44571539	Leeghwaterstraat - Delft
21-08-17	1706053-01	08-NVT-7-OEV021	24,00	BT-LZ-44	AB 44571539	Leeghwaterstraat - Delft
21-08-17	1706053-01	08-NVT-7-OEV021	24,00	BT-LZ-44	AB 44571539	Leeghwaterstraat - Delft
21-08-17	1706053-01	08-NVT-7-OEV021	25,00	76-BGP-4	AB 44571540	Leeghwaterstraat - Delft
21-08-17	1706053-01	08-NVT-7-OEV021	25,00	76-BGP-4	AB 44571540	Leeghwaterstraat - Delft
21-08-17	1706053-01	08-NVT-7-OEV021	25,00	76-BGP-4	AB 44571540	Leeghwaterstraat - Delft
21-08-17	1706053-01	08-NVT-7-OEV021	25,00	76-BGP-4	AB 44571540	Leeghwaterstraat - Delft
21-08-17	1706053-01	08-NVT-7-OEV021	25,00	76-BGP-4	AB 44571540	Leeghwaterstraat - Delft
21-08-17	1706053-01	08-NVT-7-OEV021	25,00	76-BGP-4	AB 44571540	Leeghwaterstraat - Delft
22-08-17	1706053-01	08-NVT-7-OEV021	25,00	76-BGP-4	AB 44571541	Leeghwaterstraat - Delft
22-08-17	1706053-01	08-NVT-7-OEV021	25,00	76-BGP-4	AB 44571541	Leeghwaterstraat - Delft
22-08-17	1706053-01	08-NVT-7-OEV021	25,00	76-BGP-4	AB 44571541	Leeghwaterstraat - Delft
22-08-17	1706053-01	08-NVT-7-OEV021	25,00	76-BGP-4	AB 44571541	Leeghwaterstraat - Delft
22-08-17	1706053-01	08-NVT-7-OEV021	25,00	76-BGP-4	AB 44571541	Leeghwaterstraat - Delft
22-08-17	1706053-01	08-NVT-7-OEV021	25,00	76-BGP-4	AB 44571541	Leeghwaterstraat - Delft
22-08-17	1706053-01	08-NVT-7-OEV021	24,00	BT-LZ-44	AB 44571546	Leeghwaterstraat - Delft
22-08-17	1706053-01	08-NVT-7-OEV021	24,00	BT-LZ-44	AB 44571546	Leeghwaterstraat - Delft
22-08-17	1706053-01	08-NVT-7-OEV021	24,00	BT-LZ-44	AB 44571546	Leeghwaterstraat - Delft
22-08-17	1706053-01	08-NVT-7-OEV021	24,00	BT-LZ-44	AB 44571546	Leeghwaterstraat - Delft
22-08-17	1706053-01	08-NVT-7-OEV021	24,00	BT-LZ-44	AB 44571546	Leeghwaterstraat - Delft
22-08-17	1706053-01	08-NVT-7-OEV021	24,00	BT-LZ-44	AB 44571546	Leeghwaterstraat - Delft
22-08-17	1706053-01	08-NVT-7-OEV021	24,00	94-BFP-7	AB 44571543	Leeghwaterstraat - Delft
22-08-17	1706053-01	08-NVT-7-OEV021	24,00	94-BFP-7	AB 44571543	Leeghwaterstraat - Delft
22-08-17	1706053-01	08-NVT-7-OEV021	24,00	94-BFP-7	AB 44571543	Leeghwaterstraat - Delft
22-08-17	1706053-01	08-NVT-7-OEV021	24,00	94-BFP-7	AB 44571543	Leeghwaterstraat - Delft
22-08-17	1706053-01	08-NVT-7-OEV021	24,00	94-BFP-7	AB 44571543	Leeghwaterstraat - Delft
22-08-17	1706053-01	08-NVT-7-OEV021	24,00	94-BFP-7	AB 44571543	Leeghwaterstraat - Delft
TOTAAL AANGEVOERD			**2196,00**	**m³**		

Milieukundige begeleiding sanering: **MWH, nu onderdeel van Stantec**

Bestemming: Oeverbos te Vlaardingen

Projectnummer: M17A0235

Aanvoer grond t.b.v. leeflaag

Aanmeldnummer(PIF) : 1707022-01 / Laan van s'Gravenmade - Den Haag (Vlietzone)

Afvalstroomnummer: 08-NVT-7-OEV022

GROND- EN RESTSTOFFENBANK ROTTERDAM PARTIJ INFORMATIE FORMULIER

Aanmeldnummer	:	**1707022-01**
Aanmaakdatum PI	:	11/07/2017
Aanbieder	:	[redacted]
Contactpersoon	:	[redacted]
Adres	:	[redacted]
Plaats	:	[redacted]
Telefoon	:	[redacted]
Telefax	:	
Afkomst locatie	:	Vlietzone
Afkomst adres	:	Laan Van 'S-Gravenmade 2495 AJ 'S-Gravenhage
Afvalstroomnummer	:	**08-NVT-7-OEV022**
Hoeveelheid	:	6750 ton
Bestemming	:	Oeverbos
Categorie	:	Achtergrondwaarde
Grondsoort	:	Grond
Puinfractie	:	
Planning	:	12/07/2017 t/m 25/08/2017

Schone grond (achtergrondwaarde bbk)

I.v.m. de planning dient u voor aanvoer tijdig contact op te nemen met de locatie Oeverbos, tel. tel. 06-46373832, dhr. L. van der Lugt.
Let op: tijdens de bouwvak (week 30 t/m 32) is de locatie Oeverbos geopend, indien minimaal 500 m3 per dag wordt aangevoerd.

De aanleveringsvoorwaarden van de bestemmingslocatie zijn tevens van kracht.
Indien het transport van de partij stopt (of tussentijds wordt onderbroken), dient u dit z.s.m door te geven aan de bestemmingslocatie.

Meldingsnummer: 418458.1

Verwerking

Opgesteld doo [redacted]

Bis_Grb_PIF.rtf/2.0.7a/10-07-2008

Datum	PIF-Nummer	Afvalstroom-nummer	Hoeveel-heid in m³	Kenteken	Bon-Nummer	Locatie van herkomst
12-7-2017	1707022-01	08-NVT-7-OEV022	20,20	BS-SX-81	BC 11898716	Laan van s'Gravenmade -Den Haag
12-7-2017	1707022-01	08-NVT-7-OEV022	20,20	BS-SX-81	BC 11898716	Laan van s'Gravenmade -Den Haag
12-7-2017	1707022-01	08-NVT-7-OEV022	20,20	BS-SX-81	BC 11898716	Laan van s'Gravenmade -Den Haag
12-7-2017	1707022-01	08-NVT-7-OEV022	20,20	BS-SX-81	BC 11898716	Laan van s'Gravenmade -Den Haag
12-7-2017	1707022-01	08-NVT-7-OEV022	20,20	BS-SX-81	BC 11898716	Laan van s'Gravenmade -Den Haag
12-7-2017	1707022-01	08-NVT-7-OEV022	20,20	BS-SX-81	BC 11898716	Laan van s'Gravenmade -Den Haag
12-7-2017	1707022-01	08-NVT-7-OEV022	20,20	BS-SX-81	BC 11898716	Laan van s'Gravenmade -Den Haag
12-7-2017	1707022-01	08-NVT-7-OEV022	20,37	BV-SL-73	BC 11898715	Laan van s'Gravenmade -Den Haag
12-7-2017	1707022-01	08-NVT-7-OEV022	20,37	BV-SL-73	BC 11898715	Laan van s'Gravenmade -Den Haag
12-7-2017	1707022-01	08-NVT-7-OEV022	20,37	BV-SL-73	BC 11898715	Laan van s'Gravenmade -Den Haag
12-7-2017	1707022-01	08-NVT-7-OEV022	20,37	BV-SL-73	BC 11898715	Laan van s'Gravenmade -Den Haag
12-7-2017	1707022-01	08-NVT-7-OEV022	20,37	BV-SL-73	BC 11898715	Laan van s'Gravenmade -Den Haag
12-7-2017	1707022-01	08-NVT-7-OEV022	20,37	BV-SL-73	BC 11898715	Laan van s'Gravenmade -Den Haag
12-7-2017	1707022-01	08-NVT-7-OEV022	20,37	BV-SL-73	BC 11898715	Laan van s'Gravenmade -Den Haag
12-7-2017	1707022-01	08-NVT-7-OEV022	23,32	BV-SF-21	BC 11898717	Laan van s'Gravenmade -Den Haag
12-7-2017	1707022-01	08-NVT-7-OEV022	23,32	BV-SF-21	BC 11898717	Laan van s'Gravenmade -Den Haag
12-7-2017	1707022-01	08-NVT-7-OEV022	23,32	BV-SF-21	BC 11898717	Laan van s'Gravenmade -Den Haag
12-7-2017	1707022-01	08-NVT-7-OEV022	23,32	BV-SF-21	BC 11898717	Laan van s'Gravenmade -Den Haag
12-7-2017	1707022-01	08-NVT-7-OEV022	23,32	BV-SF-21	BC 11898717	Laan van s'Gravenmade -Den Haag
12-7-2017	1707022-01	08-NVT-7-OEV022	23,32	BV-SF-21	BC 11898717	Laan van s'Gravenmade -Den Haag
12-7-2017	1707022-01	08-NVT-7-OEV022	23,32	BV-SF-21	BC 11898717	Laan van s'Gravenmade -Den Haag
12-7-2017	1707022-01	08-NVT-7-OEV022	21,10	BS-TJ-77	BC 11898718	Laan van s'Gravenmade -Den Haag
12-7-2017	1707022-01	08-NVT-7-OEV022	21,10	BS-TJ-77	BC 11898718	Laan van s'Gravenmade -Den Haag
12-7-2017	1707022-01	08-NVT-7-OEV022	21,10	BS-TJ-77	BC 11898718	Laan van s'Gravenmade -Den Haag
12-7-2017	1707022-01	08-NVT-7-OEV022	21,10	BS-TJ-77	BC 11898718	Laan van s'Gravenmade -Den Haag
12-7-2017	1707022-01	08-NVT-7-OEV022	21,10	BS-TJ-77	BC 11898718	Laan van s'Gravenmade -Den Haag
12-7-2017	1707022-01	08-NVT-7-OEV022	21,10	BS-TJ-77	BC 11898718	Laan van s'Gravenmade -Den Haag
12-7-2017	1707022-01	08-NVT-7-OEV022	21,10	BS-TJ-77	BC 11898718	Laan van s'Gravenmade -Den Haag
12-7-2017	1707022-01	08-NVT-7-OEV022	23,11	BT-FJ-87	BC 11898719	Laan van s'Gravenmade -Den Haag
12-7-2017	1707022-01	08-NVT-7-OEV022	23,11	BT-FJ-87	BC 11898719	Laan van s'Gravenmade -Den Haag
12-7-2017	1707022-01	08-NVT-7-OEV022	23,11	BT-FJ-87	BC 11898719	Laan van s'Gravenmade -Den Haag
12-7-2017	1707022-01	08-NVT-7-OEV022	23,11	BT-FJ-87	BC 11898719	Laan van s'Gravenmade -Den Haag
12-7-2017	1707022-01	08-NVT-7-OEV022	23,11	BT-FJ-87	BC 11898719	Laan van s'Gravenmade -Den Haag
12-7-2017	1707022-01	08-NVT-7-OEV022	23,11	BT-FJ-87	BC 11898719	Laan van s'Gravenmade -Den Haag
12-7-2017	1707022-01	08-NVT-7-OEV022	23,11	BT-FJ-87	BC 11898719	Laan van s'Gravenmade -Den Haag
12-7-2017	1707022-01	08-NVT-7-OEV022	21,81	15-BHN-9	BC 11898720	Laan van s'Gravenmade -Den Haag
12-7-2017	1707022-01	08-NVT-7-OEV022	21,81	15-BHN-9	BC 11898720	Laan van s'Gravenmade -Den Haag
12-7-2017	1707022-01	08-NVT-7-OEV022	21,81	15-BHN-9	BC 11898720	Laan van s'Gravenmade -Den Haag
12-7-2017	1707022-01	08-NVT-7-OEV022	21,81	15-BHN-9	BC 11898720	Laan van s'Gravenmade -Den Haag
12-7-2017	1707022-01	08-NVT-7-OEV022	21,81	15-BHN-9	BC 11898720	Laan van s'Gravenmade -Den Haag
12-7-2017	1707022-01	08-NVT-7-OEV022	21,81	15-BHN-9	BC 11898720	Laan van s'Gravenmade -Den Haag
12-7-2017	1707022-01	08-NVT-7-OEV022	21,81	15-BHN-9	BC 11898720	Laan van s'Gravenmade -Den Haag
12-7-2017	1707022-01	08-NVT-7-OEV022	22,19	BX-TL-73	BC 11898721	Laan van s'Gravenmade -Den Haag
12-7-2017	1707022-01	08-NVT-7-OEV022	22,19	BX-TL-73	BC 11898721	Laan van s'Gravenmade -Den Haag
12-7-2017	1707022-01	08-NVT-7-OEV022	22,19	BX-TL-73	BC 11898721	Laan van s'Gravenmade -Den Haag
12-7-2017	1707022-01	08-NVT-7-OEV022	22,19	BX-TL-73	BC 11898721	Laan van s'Gravenmade -Den Haag
12-7-2017	1707022-01	08-NVT-7-OEV022	22,19	BX-TL-73	BC 11898721	Laan van s'Gravenmade -Den Haag
12-7-2017	1707022-01	08-NVT-7-OEV022	22,19	BX-TL-73	BC 11898721	Laan van s'Gravenmade -Den Haag
12-7-2017	1707022-01	08-NVT-7-OEV022	22,19	BX-TL-73	BC 11898721	Laan van s'Gravenmade -Den Haag
12-7-2017	1707022-01	08-NVT-7-OEV022	23,04	BV-RZ-28	BC 11898722	Laan van s'Gravenmade -Den Haag
12-7-2017	1707022-01	08-NVT-7-OEV022	23,04	BV-RZ-28	BC 11898722	Laan van s'Gravenmade -Den Haag
12-7-2017	1707022-01	08-NVT-7-OEV022	23,04	BV-RZ-28	BC 11898722	Laan van s'Gravenmade -Den Haag
12-7-2017	1707022-01	08-NVT-7-OEV022	23,04	BV-RZ-28	BC 11898722	Laan van s'Gravenmade -Den Haag
12-7-2017	1707022-01	08-NVT-7-OEV022	23,04	BV-RZ-28	BC 11898722	Laan van s'Gravenmade -Den Haag
12-7-2017	1707022-01	08-NVT-7-OEV022	23,04	BV-RZ-28	BC 11898722	Laan van s'Gravenmade -Den Haag
12-7-2017	1707022-01	08-NVT-7-OEV022	23,04	BV-RZ-28	BC 11898722	Laan van s'Gravenmade -Den Haag
12-7-2017	1707022-01	08-NVT-7-OEV022	23,16	08-BHL-3	BC 11898723	Laan van s'Gravenmade -Den Haag
12-7-2017	1707022-01	08-NVT-7-OEV022	23,16	08-BHL-3	BC 11898723	Laan van s'Gravenmade -Den Haag
12-7-2017	1707022-01	08-NVT-7-OEV022	22,61	51-BHP-3	BC 11898724	Laan van s'Gravenmade -Den Haag

12-7-2017	1707022-01	08-NVT-7-OEV022	22,61	51-BHP-3	BC 11898724	Laan van s'Gravenmade -Den Haag
13-7-2017	1707022-01	08-NVT-7-OEV022	22,62	BT-FJ-87	BC 11898725	Laan van s'Gravenmade -Den Haag
13-7-2017	1707022-01	08-NVT-7-OEV022	22,62	BT-FJ-87	BC 11898725	Laan van s'Gravenmade -Den Haag
13-7-2017	1707022-01	08-NVT-7-OEV022	22,62	BT-FJ-87	BC 11898725	Laan van s'Gravenmade -Den Haag
13-7-2017	1707022-01	08-NVT-7-OEV022	22,62	BT-FJ-87	BC 11898725	Laan van s'Gravenmade -Den Haag
13-7-2017	1707022-01	08-NVT-7-OEV022	22,62	BT-FJ-87	BC 11898725	Laan van s'Gravenmade -Den Haag
13-7-2017	1707022-01	08-NVT-7-OEV022	22,62	BT-FJ-87	BC 11898725	Laan van s'Gravenmade -Den Haag
13-7-2017	1707022-01	08-NVT-7-OEV022	22,62	BT-FJ-87	BC 11898725	Laan van s'Gravenmade -Den Haag
13-7-2017	1707022-01	08-NVT-7-OEV022	22,62	BT-FJ-87	BC 11898725	Laan van s'Gravenmade -Den Haag
13-7-2017	1707022-01	08-NVT-7-OEV022	23,02	BV-SL-73	BC 11898726	Laan van s'Gravenmade -Den Haag
13-7-2017	1707022-01	08-NVT-7-OEV022	23,02	BV-SL-73	BC 11898726	Laan van s'Gravenmade -Den Haag
13-7-2017	1707022-01	08-NVT-7-OEV022	23,02	BV-SL-73	BC 11898726	Laan van s'Gravenmade -Den Haag
13-7-2017	1707022-01	08-NVT-7-OEV022	23,02	BV-SL-73	BC 11898726	Laan van s'Gravenmade -Den Haag
13-7-2017	1707022-01	08-NVT-7-OEV022	23,02	BV-SL-73	BC 11898726	Laan van s'Gravenmade -Den Haag
13-7-2017	1707022-01	08-NVT-7-OEV022	23,02	BV-SL-73	BC 11898726	Laan van s'Gravenmade -Den Haag
13-7-2017	1707022-01	08-NVT-7-OEV022	23,02	BV-SL-73	BC 11898726	Laan van s'Gravenmade -Den Haag
13-7-2017	1707022-01	08-NVT-7-OEV022	23,02	BV-SL-73	BC 11898726	Laan van s'Gravenmade -Den Haag
13-7-2017	1707022-01	08-NVT-7-OEV022	22,93	BV-SF-21	BC 11898727	Laan van s'Gravenmade -Den Haag
13-7-2017	1707022-01	08-NVT-7-OEV022	22,93	BV-SF-21	BC 11898727	Laan van s'Gravenmade -Den Haag
13-7-2017	1707022-01	08-NVT-7-OEV022	22,93	BV-SF-21	BC 11898727	Laan van s'Gravenmade -Den Haag
13-7-2017	1707022-01	08-NVT-7-OEV022	22,93	BV-SF-21	BC 11898727	Laan van s'Gravenmade -Den Haag
13-7-2017	1707022-01	08-NVT-7-OEV022	22,93	BV-SF-21	BC 11898727	Laan van s'Gravenmade -Den Haag
13-7-2017	1707022-01	08-NVT-7-OEV022	22,93	BV-SF-21	BC 11898727	Laan van s'Gravenmade -Den Haag
13-7-2017	1707022-01	08-NVT-7-OEV022	22,93	BV-SF-21	BC 11898727	Laan van s'Gravenmade -Den Haag
13-7-2017	1707022-01	08-NVT-7-OEV022	22,93	BV-SF-21	BC 11898727	Laan van s'Gravenmade -Den Haag
13-7-2017	1707022-01	08-NVT-7-OEV022	20,98	15-BHN-9	BC 11898728	Laan van s'Gravenmade -Den Haag
13-7-2017	1707022-01	08-NVT-7-OEV022	20,98	15-BHN-9	BC 11898728	Laan van s'Gravenmade -Den Haag
13-7-2017	1707022-01	08-NVT-7-OEV022	20,98	15-BHN-9	BC 11898728	Laan van s'Gravenmade -Den Haag
13-7-2017	1707022-01	08-NVT-7-OEV022	20,98	15-BHN-9	BC 11898728	Laan van s'Gravenmade -Den Haag
13-7-2017	1707022-01	08-NVT-7-OEV022	20,98	15-BHN-9	BC 11898728	Laan van s'Gravenmade -Den Haag
13-7-2017	1707022-01	08-NVT-7-OEV022	20,98	15-BHN-9	BC 11898728	Laan van s'Gravenmade -Den Haag
13-7-2017	1707022-01	08-NVT-7-OEV022	20,98	15-BHN-9	BC 11898728	Laan van s'Gravenmade -Den Haag
13-7-2017	1707022-01	08-NVT-7-OEV022	20,98	15-BHN-9	BC 11898728	Laan van s'Gravenmade -Den Haag
13-7-2017	1707022-01	08-NVT-7-OEV022	19,61	BS-TJ-77	BC 11898729	Laan van s'Gravenmade -Den Haag
13-7-2017	1707022-01	08-NVT-7-OEV022	19,61	BS-TJ-77	BC 11898729	Laan van s'Gravenmade -Den Haag
13-7-2017	1707022-01	08-NVT-7-OEV022	19,61	BS-TJ-77	BC 11898729	Laan van s'Gravenmade -Den Haag
13-7-2017	1707022-01	08-NVT-7-OEV022	19,61	BS-TJ-77	BC 11898729	Laan van s'Gravenmade -Den Haag
13-7-2017	1707022-01	08-NVT-7-OEV022	19,61	BS-TJ-77	BC 11898729	Laan van s'Gravenmade -Den Haag
13-7-2017	1707022-01	08-NVT-7-OEV022	19,61	BS-TJ-77	BC 11898729	Laan van s'Gravenmade -Den Haag
13-7-2017	1707022-01	08-NVT-7-OEV022	19,70	BS-SX-81	BC 11898730	Laan van s'Gravenmade -Den Haag
13-7-2017	1707022-01	08-NVT-7-OEV022	19,70	BS-SX-81	BC 11898730	Laan van s'Gravenmade -Den Haag
13-7-2017	1707022-01	08-NVT-7-OEV022	19,70	BS-SX-81	BC 11898730	Laan van s'Gravenmade -Den Haag
13-7-2017	1707022-01	08-NVT-7-OEV022	19,70	BS-SX-81	BC 11898730	Laan van s'Gravenmade -Den Haag
13-7-2017	1707022-01	08-NVT-7-OEV022	19,70	BS-SX-81	BC 11898730	Laan van s'Gravenmade -Den Haag
13-7-2017	1707022-01	08-NVT-7-OEV022	19,70	BS-SX-81	BC 11898730	Laan van s'Gravenmade -Den Haag
13-7-2017	1707022-01	08-NVT-7-OEV022	19,70	BS-SX-81	BC 11898730	Laan van s'Gravenmade -Den Haag
13-7-2017	1707022-01	08-NVT-7-OEV022	20,74	BX-TL-73	BC 11898731	Laan van s'Gravenmade -Den Haag
13-7-2017	1707022-01	08-NVT-7-OEV022	20,74	BX-TL-73	BC 11898731	Laan van s'Gravenmade -Den Haag
13-7-2017	1707022-01	08-NVT-7-OEV022	20,74	BX-TL-73	BC 11898731	Laan van s'Gravenmade -Den Haag
13-7-2017	1707022-01	08-NVT-7-OEV022	20,74	BX-TL-73	BC 11898731	Laan van s'Gravenmade -Den Haag
13-7-2017	1707022-01	08-NVT-7-OEV022	20,74	BX-TL-73	BC 11898731	Laan van s'Gravenmade -Den Haag
13-7-2017	1707022-01	08-NVT-7-OEV022	20,74	BX-TL-73	BC 11898731	Laan van s'Gravenmade -Den Haag
13-7-2017	1707022-01	08-NVT-7-OEV022	20,74	BX-TL-73	BC 11898731	Laan van s'Gravenmade -Den Haag
13-7-2017	1707022-01	08-NVT-7-OEV022	21,46	BV-RZ-28	BC 11898732	Laan van s'Gravenmade -Den Haag
13-7-2017	1707022-01	08-NVT-7-OEV022	21,46	BV-RZ-28	BC 11898732	Laan van s'Gravenmade -Den Haag
13-7-2017	1707022-01	08-NVT-7-OEV022	21,46	BV-RZ-28	BC 11898732	Laan van s'Gravenmade -Den Haag
13-7-2017	1707022-01	08-NVT-7-OEV022	21,46	BV-RZ-28	BC 11898732	Laan van s'Gravenmade -Den Haag
13-7-2017	1707022-01	08-NVT-7-OEV022	21,46	BV-RZ-28	BC 11898732	Laan van s'Gravenmade -Den Haag
13-7-2017	1707022-01	08-NVT-7-OEV022	21,46	BV-RZ-28	BC 11898732	Laan van s'Gravenmade -Den Haag
13-7-2017	1707022-01	08-NVT-7-OEV022	21,46	BV-RZ-28	BC 11898732	Laan van s'Gravenmade -Den Haag

14-7-2017	1707022-01	08-NVT-7-OEV022	23,23	BV-SL-73	BC 11898735	Laan van s'Gravenmade -Den Haag
14-7-2017	1707022-01	08-NVT-7-OEV022	23,23	BV-SL-73	BC 11898735	Laan van s'Gravenmade -Den Haag
14-7-2017	1707022-01	08-NVT-7-OEV022	23,23	BV-SL-73	BC 11898735	Laan van s'Gravenmade -Den Haag
14-7-2017	1707022-01	08-NVT-7-OEV022	23,23	BV-SL-73	BC 11898735	Laan van s'Gravenmade -Den Haag
14-7-2017	1707022-01	08-NVT-7-OEV022	23,23	BV-SL-73	BC 11898735	Laan van s'Gravenmade -Den Haag
14-7-2017	1707022-01	08-NVT-7-OEV022	23,23	BV-SL-73	BC 11898735	Laan van s'Gravenmade -Den Haag
14-7-2017	1707022-01	08-NVT-7-OEV022	22,92	BV-SF-21	BC 11898736	Laan van s'Gravenmade -Den Haag
14-7-2017	1707022-01	08-NVT-7-OEV022	22,92	BV-SF-21	BC 11898736	Laan van s'Gravenmade -Den Haag
14-7-2017	1707022-01	08-NVT-7-OEV022	22,92	BV-SF-21	BC 11898736	Laan van s'Gravenmade -Den Haag
14-7-2017	1707022-01	08-NVT-7-OEV022	22,92	BV-SF-21	BC 11898736	Laan van s'Gravenmade -Den Haag
14-7-2017	1707022-01	08-NVT-7-OEV022	22,92	BV-SF-21	BC 11898736	Laan van s'Gravenmade -Den Haag
14-7-2017	1707022-01	08-NVT-7-OEV022	22,92	BV-SF-21	BC 11898736	Laan van s'Gravenmade -Den Haag
14-7-2017	1707022-01	08-NVT-7-OEV022	22,92	BV-SF-21	BC 11898736	Laan van s'Gravenmade -Den Haag
14-7-2017	1707022-01	08-NVT-7-OEV022	22,92	BV-SF-21	BC 11898736	Laan van s'Gravenmade -Den Haag
14-7-2017	1707022-01	08-NVT-7-OEV022	20,06	BS-SX-81	BC 11898737	Laan van s'Gravenmade -Den Haag
14-7-2017	1707022-01	08-NVT-7-OEV022	20,06	BS-SX-81	BC 11898737	Laan van s'Gravenmade -Den Haag
14-7-2017	1707022-01	08-NVT-7-OEV022	20,06	BS-SX-81	BC 11898737	Laan van s'Gravenmade -Den Haag
14-7-2017	1707022-01	08-NVT-7-OEV022	20,06	BS-SX-81	BC 11898737	Laan van s'Gravenmade -Den Haag
14-7-2017	1707022-01	08-NVT-7-OEV022	20,06	BS-SX-81	BC 11898737	Laan van s'Gravenmade -Den Haag
14-7-2017	1707022-01	08-NVT-7-OEV022	20,06	BS-SX-81	BC 11898737	Laan van s'Gravenmade -Den Haag
14-7-2017	1707022-01	08-NVT-7-OEV022	20,06	BS-SX-81	BC 11898737	Laan van s'Gravenmade -Den Haag
14-7-2017	1707022-01	08-NVT-7-OEV022	20,00	BS-TJ-77	BC 11898738	Laan van s'Gravenmade -Den Haag
14-7-2017	1707022-01	08-NVT-7-OEV022	20,00	BS-TJ-77	BC 11898738	Laan van s'Gravenmade -Den Haag
14-7-2017	1707022-01	08-NVT-7-OEV022	20,00	BS-TJ-77	BC 11898738	Laan van s'Gravenmade -Den Haag
14-7-2017	1707022-01	08-NVT-7-OEV022	20,00	BS-TJ-77	BC 11898738	Laan van s'Gravenmade -Den Haag
14-7-2017	1707022-01	08-NVT-7-OEV022	20,00	BS-TJ-77	BC 11898738	Laan van s'Gravenmade -Den Haag
14-7-2017	1707022-01	08-NVT-7-OEV022	20,00	BS-TJ-77	BC 11898738	Laan van s'Gravenmade -Den Haag
14-7-2017	1707022-01	08-NVT-7-OEV022	20,00	BS-TJ-77	BC 11898738	Laan van s'Gravenmade -Den Haag
14-7-2017	1707022-01	08-NVT-7-OEV022	21,76	85-BGX-1	BC 11898739	Laan van s'Gravenmade -Den Haag
14-7-2017	1707022-01	08-NVT-7-OEV022	21,76	85-BGX-1	BC 11898739	Laan van s'Gravenmade -Den Haag
14-7-2017	1707022-01	08-NVT-7-OEV022	21,76	85-BGX-1	BC 11898739	Laan van s'Gravenmade -Den Haag
14-7-2017	1707022-01	08-NVT-7-OEV022	21,76	85-BGX-1	BC 11898739	Laan van s'Gravenmade -Den Haag
14-7-2017	1707022-01	08-NVT-7-OEV022	21,76	85-BGX-1	BC 11898739	Laan van s'Gravenmade -Den Haag
14-7-2017	1707022-01	08-NVT-7-OEV022	21,76	85-BGX-1	BC 11898739	Laan van s'Gravenmade -Den Haag
14-7-2017	1707022-01	08-NVT-7-OEV022	21,76	85-BGX-1	BC 11898739	Laan van s'Gravenmade -Den Haag
14-7-2017	1707022-01	08-NVT-7-OEV022	21,49	BX-TL-73	BC 11898740	Laan van s'Gravenmade -Den Haag
14-7-2017	1707022-01	08-NVT-7-OEV022	21,49	BX-TL-73	BC 11898740	Laan van s'Gravenmade -Den Haag
14-7-2017	1707022-01	08-NVT-7-OEV022	21,49	BX-TL-73	BC 11898740	Laan van s'Gravenmade -Den Haag
14-7-2017	1707022-01	08-NVT-7-OEV022	21,49	BX-TL-73	BC 11898740	Laan van s'Gravenmade -Den Haag
14-7-2017	1707022-01	08-NVT-7-OEV022	21,49	BX-TL-73	BC 11898740	Laan van s'Gravenmade -Den Haag
14-7-2017	1707022-01	08-NVT-7-OEV022	21,49	BX-TL-73	BC 11898740	Laan van s'Gravenmade -Den Haag
14-7-2017	1707022-01	08-NVT-7-OEV022	21,49	BX-TL-73	BC 11898740	Laan van s'Gravenmade -Den Haag
14-7-2017	1707022-01	08-NVT-7-OEV022	21,92	BV-RZ-28	BC 11898741	Laan van s'Gravenmade -Den Haag
14-7-2017	1707022-01	08-NVT-7-OEV022	21,92	BV-RZ-28	BC 11898741	Laan van s'Gravenmade -Den Haag
14-7-2017	1707022-01	08-NVT-7-OEV022	21,92	BV-RZ-28	BC 11898741	Laan van s'Gravenmade -Den Haag
14-7-2017	1707022-01	08-NVT-7-OEV022	21,92	BV-RZ-28	BC 11898741	Laan van s'Gravenmade -Den Haag
14-7-2017	1707022-01	08-NVT-7-OEV022	21,92	BV-RZ-28	BC 11898741	Laan van s'Gravenmade -Den Haag
14-7-2017	1707022-01	08-NVT-7-OEV022	21,92	BV-RZ-28	BC 11898741	Laan van s'Gravenmade -Den Haag
14-7-2017	1707022-01	08-NVT-7-OEV022	21,92	BV-RZ-28	BC 11898741	Laan van s'Gravenmade -Den Haag
17-7-2017	1707022-01	08-NVT-7-OEV022	15,83	BV-GP-68	BC 11898742	Laan van s'Gravenmade -Den Haag
17-7-2017	1707022-01	08-NVT-7-OEV022	15,83	BV-GP-68	BC 11898742	Laan van s'Gravenmade -Den Haag
17-7-2017	1707022-01	08-NVT-7-OEV022	15,83	BV-GP-68	BC 11898742	Laan van s'Gravenmade -Den Haag
17-7-2017	1707022-01	08-NVT-7-OEV022	15,83	BV-GP-68	BC 11898742	Laan van s'Gravenmade -Den Haag
17-7-2017	1707022-01	08-NVT-7-OEV022	15,83	BV-GP-68	BC 11898742	Laan van s'Gravenmade -Den Haag
17-7-2017	1707022-01	08-NVT-7-OEV022	15,83	BV-GP-68	BC 11898742	Laan van s'Gravenmade -Den Haag
17-7-2017	1707022-01	08-NVT-7-OEV022	15,83	BV-GP-68	BC 11898742	Laan van s'Gravenmade -Den Haag
17-7-2017	1707022-01	08-NVT-7-OEV022	15,83	BV-GP-68	BC 11898742	Laan van s'Gravenmade -Den Haag
17-7-2017	1707022-01	08-NVT-7-OEV022	21,28	BT-FJ-87	BC 11898743	Laan van s'Gravenmade -Den Haag
17-7-2017	1707022-01	08-NVT-7-OEV022	21,28	BT-FJ-87	BC 11898743	Laan van s'Gravenmade -Den Haag
17-7-2017	1707022-01	08-NVT-7-OEV022	21,28	BT-FJ-87	BC 11898743	Laan van s'Gravenmade -Den Haag
17-7-2017	1707022-01	08-NVT-7-OEV022	21,28	BT-FJ-87	BC 11898743	Laan van s'Gravenmade -Den Haag

17-7-2017	1707022-01	08-NVT-7-OEV022	21,28	BT-FJ-87	BC 11898743	Laan van s'Gravenmade -Den Haag
17-7-2017	1707022-01	08-NVT-7-OEV022	21,28	BT-FJ-87	BC 11898743	Laan van s'Gravenmade -Den Haag
17-7-2017	1707022-01	08-NVT-7-OEV022	21,28	BT-FJ-87	BC 11898743	Laan van s'Gravenmade -Den Haag
17-7-2017	1707022-01	08-NVT-7-OEV022	21,28	BT-FJ-87	BC 11898743	Laan van s'Gravenmade -Den Haag
17-7-2017	1707022-01	08-NVT-7-OEV022	20,97	BT-HH-40	BC 11898744	Laan van s'Gravenmade -Den Haag
17-7-2017	1707022-01	08-NVT-7-OEV022	20,97	BT-HH-40	BC 11898744	Laan van s'Gravenmade -Den Haag
17-7-2017	1707022-01	08-NVT-7-OEV022	20,97	BT-HH-40	BC 11898744	Laan van s'Gravenmade -Den Haag
17-7-2017	1707022-01	08-NVT-7-OEV022	20,97	BT-HH-40	BC 11898744	Laan van s'Gravenmade -Den Haag
17-7-2017	1707022-01	08-NVT-7-OEV022	20,97	BT-HH-40	BC 11898744	Laan van s'Gravenmade -Den Haag
17-7-2017	1707022-01	08-NVT-7-OEV022	20,97	BT-HH-40	BC 11898744	Laan van s'Gravenmade -Den Haag
17-7-2017	1707022-01	08-NVT-7-OEV022	20,97	BT-HH-40	BC 11898744	Laan van s'Gravenmade -Den Haag
17-7-2017	1707022-01	08-NVT-7-OEV022	20,97	BT-HH-40	BC 11898744	Laan van s'Gravenmade -Den Haag
17-7-2017	1707022-01	08-NVT-7-OEV022	21,28	BV-SF-21	BC 11898745	Laan van s'Gravenmade -Den Haag
17-7-2017	1707022-01	08-NVT-7-OEV022	21,28	BV-SF-21	BC 11898745	Laan van s'Gravenmade -Den Haag
17-7-2017	1707022-01	08-NVT-7-OEV022	21,28	BV-SF-21	BC 11898745	Laan van s'Gravenmade -Den Haag
17-7-2017	1707022-01	08-NVT-7-OEV022	21,28	BV-SF-21	BC 11898745	Laan van s'Gravenmade -Den Haag
17-7-2017	1707022-01	08-NVT-7-OEV022	21,28	BV-SF-21	BC 11898745	Laan van s'Gravenmade -Den Haag
17-7-2017	1707022-01	08-NVT-7-OEV022	21,28	BV-SF-21	BC 11898745	Laan van s'Gravenmade -Den Haag
17-7-2017	1707022-01	08-NVT-7-OEV022	21,28	BV-SF-21	BC 11898745	Laan van s'Gravenmade -Den Haag
17-7-2017	1707022-01	08-NVT-7-OEV022	20,51	51-BHP-3	BC 11898746	Laan van s'Gravenmade -Den Haag
17-7-2017	1707022-01	08-NVT-7-OEV022	20,51	51-BHP-3	BC 11898746	Laan van s'Gravenmade -Den Haag
17-7-2017	1707022-01	08-NVT-7-OEV022	20,51	51-BHP-3	BC 11898746	Laan van s'Gravenmade -Den Haag
17-7-2017	1707022-01	08-NVT-7-OEV022	20,51	51-BHP-3	BC 11898746	Laan van s'Gravenmade -Den Haag
17-7-2017	1707022-01	08-NVT-7-OEV022	20,51	51-BHP-3	BC 11898746	Laan van s'Gravenmade -Den Haag
17-7-2017	1707022-01	08-NVT-7-OEV022	20,51	51-BHP-3	BC 11898746	Laan van s'Gravenmade -Den Haag
17-7-2017	1707022-01	08-NVT-7-OEV022	20,51	51-BHP-3	BC 11898746	Laan van s'Gravenmade -Den Haag
17-7-2017	1707022-01	08-NVT-7-OEV022	18,97	BS-TJ-77	BC 11898747	Laan van s'Gravenmade -Den Haag
17-7-2017	1707022-01	08-NVT-7-OEV022	18,97	BS-TJ-77	BC 11898747	Laan van s'Gravenmade -Den Haag
17-7-2017	1707022-01	08-NVT-7-OEV022	18,97	BS-TJ-77	BC 11898747	Laan van s'Gravenmade -Den Haag
17-7-2017	1707022-01	08-NVT-7-OEV022	18,97	BS-TJ-77	BC 11898747	Laan van s'Gravenmade -Den Haag
17-7-2017	1707022-01	08-NVT-7-OEV022	18,97	BS-TJ-77	BC 11898747	Laan van s'Gravenmade -Den Haag
17-7-2017	1707022-01	08-NVT-7-OEV022	18,97	BS-TJ-77	BC 11898747	Laan van s'Gravenmade -Den Haag
17-7-2017	1707022-01	08-NVT-7-OEV022	18,97	BS-TJ-77	BC 11898747	Laan van s'Gravenmade -Den Haag
17-7-2017	1707022-01	08-NVT-7-OEV022	18,97	BS-TJ-77	BC 11898747	Laan van s'Gravenmade -Den Haag
17-7-2017	1707022-01	08-NVT-7-OEV022	18,78	BS-SX-81	BC 11898748	Laan van s'Gravenmade -Den Haag
17-7-2017	1707022-01	08-NVT-7-OEV022	18,78	BS-SX-81	BC 11898748	Laan van s'Gravenmade -Den Haag
17-7-2017	1707022-01	08-NVT-7-OEV022	18,78	BS-SX-81	BC 11898748	Laan van s'Gravenmade -Den Haag
17-7-2017	1707022-01	08-NVT-7-OEV022	18,78	BS-SX-81	BC 11898748	Laan van s'Gravenmade -Den Haag
17-7-2017	1707022-01	08-NVT-7-OEV022	18,78	BS-SX-81	BC 11898748	Laan van s'Gravenmade -Den Haag
17-7-2017	1707022-01	08-NVT-7-OEV022	18,78	BS-SX-81	BC 11898748	Laan van s'Gravenmade -Den Haag
17-7-2017	1707022-01	08-NVT-7-OEV022	18,78	BS-SX-81	BC 11898748	Laan van s'Gravenmade -Den Haag
17-7-2017	1707022-01	08-NVT-7-OEV022	18,78	BS-SX-81	BC 11898748	Laan van s'Gravenmade -Den Haag
17-7-2017	1707022-01	08-NVT-7-OEV022	15,93	BS-PX-70	BC 11898749	Laan van s'Gravenmade -Den Haag
17-7-2017	1707022-01	08-NVT-7-OEV022	15,93	BS-PX-70	BC 11898749	Laan van s'Gravenmade -Den Haag
17-7-2017	1707022-01	08-NVT-7-OEV022	15,93	BS-PX-70	BC 11898749	Laan van s'Gravenmade -Den Haag
17-7-2017	1707022-01	08-NVT-7-OEV022	15,93	BS-PX-70	BC 11898749	Laan van s'Gravenmade -Den Haag
17-7-2017	1707022-01	08-NVT-7-OEV022	15,93	BS-PX-70	BC 11898749	Laan van s'Gravenmade -Den Haag
17-7-2017	1707022-01	08-NVT-7-OEV022	15,93	BS-PX-70	BC 11898749	Laan van s'Gravenmade -Den Haag
17-7-2017	1707022-01	08-NVT-7-OEV022	15,93	BS-PX-70	BC 11898749	Laan van s'Gravenmade -Den Haag
TOTAAL AANGEVOERD			**4834,00**	**m^3**		

Bestemming: Oeverbos te Vlaardingen

Projectnummer: M17A0235

Aanvoer grond t.b.v. leeflaag

Aanmeldnummer(PIF) : 1707013-01 / Nieuwe Waterwegstraat - Schiedam

Afvalstroomnummer: 08-NVT-7-OEV023

GROND- EN RESTSTOFFENBANK ROTTERDAM PARTIJ INFORMATIE FORMULIER

Aanmeldnummer	:	**1707013-01**
Aanmaakdatum PI	:	13/07/2017
Aanbieder	:	H & R Intermediairs 2522599
Contactpersoon	:	[redacted]
Adres		
Plaats		
Telefoon		
Telefax		
Afkomst locatie	:	Nieuwe Waterwegstraat 52 (Zand Br11702)
Afkomst adres	:	Nieuwe Waterwegstraat 3115 HE Schiedam
Afvalstroomnummer	:	**08-NVT-7-OEV023**
Hoeveelheid	:	1987 ton
Bestemming	:	Oeverbos
Categorie	:	Wonen (Gs)
Grondsoort	:	Grond
Puinfractie	:	
Planning	:	13/07/2017 t/m 07/09/2017
Transporteur	:	Schreuders Handel & Transport GL500805VIHB

Wonen (gebiedsspecifiek) grond

I.v.m. de planning dient u voor aanvoer tijdig contact op te nemen met de locatie Oeverbos.tel. 06-46373832, dhr. L. van der Lugt.
Let op: tijdens de bouwvak (week 30 t/m 32) is de locatie Oeverbos geopend, indien minimaal 500 m3 per dag wordt aangevoerd.

De aanleveringsvoorwaarden van de bestemmingslocatie zijn tevens van kracht.
Indien het transport van de partij stopt (of tussentijds wordt onderbroken), dient u dit z.s.m door te geven aan de bestemmingslocatie.

Meldingsnummer: 417746.0

Verwerking : Toepassen In Werk

Opgesteld door [redacted]

Bis_Grb_PIF.rtf/2.0.7a/10-07-2008

Datum	PIF-Nummer	Afvalstroom-nummer	Hoeveel-heid in m³	Kenteken	Bon-Nummer	Locatie van herkomst
17-07-17	1707013-01	08-NVT-7-OEV023	20,00	BT-PL-26	BC 13545392	Nieuwe Waterwegstraat-Schiedam
17-07-17	1707013-01	08-NVT-7-OEV023	20,00	BT-PL-26	BC 13545391	Nieuwe Waterwegstraat-Schiedam
17-07-17	1707013-01	08-NVT-7-OEV023	20,00	BT-PL-26	BC 13545390	Nieuwe Waterwegstraat-Schiedam
17-07-17	1707013-01	08-NVT-7-OEV023	20,00	BT-PL-26	BC 13545389	Nieuwe Waterwegstraat-Schiedam
17-07-17	1707013-01	08-NVT-7-OEV023	20,00	BT-PL-26	BC 13545388	Nieuwe Waterwegstraat-Schiedam
17-07-17	1707013-01	08-NVT-7-OEV023	20,00	BT-PL-26	BC 13545385	Nieuwe Waterwegstraat-Schiedam
17-07-17	1707013-01	08-NVT-7-OEV023	20,00	BT-PL-26	BC 13545386	Nieuwe Waterwegstraat-Schiedam
17-07-17	1707013-01	08-NVT-7-OEV023	20,00	BT-PL-26	BC 13545393	Nieuwe Waterwegstraat-Schiedam
17-07-17	1707013-01	08-NVT-7-OEV023	20,00	BZ-BP-13	BC 13545387	Nieuwe Waterwegstraat-Schiedam
17-07-17	1707013-01	08-NVT-7-OEV023	20,00	BZ-BP-13	BC 13545384	Nieuwe Waterwegstraat-Schiedam
17-07-17	1707013-01	08-NVT-7-OEV023	20,00	BZ-BP-13	BC 13545383	Nieuwe Waterwegstraat-Schiedam
17-07-17	1707013-01	08-NVT-7-OEV023	20,00	BZ-BP-13	BC 13545382	Nieuwe Waterwegstraat-Schiedam
17-07-17	1707013-01	08-NVT-7-OEV023	20,00	BZ-BP-13	BC 13545381	Nieuwe Waterwegstraat-Schiedam
17-07-17	1707013-01	08-NVT-7-OEV023	20,00	BZ-BP-13	BC 13545380	Nieuwe Waterwegstraat-Schiedam
17-07-17	1707013-01	08-NVT-7-OEV023	20,00	BZ-BP-13	BC 13545379	Nieuwe Waterwegstraat-Schiedam
17-07-17	1707013-01	08-NVT-7-OEV023	20,00	BZ-BP-13	BC 13545378	Nieuwe Waterwegstraat-Schiedam
18-07-17	1707013-01	08-NVT-7-OEV023	20,00	BZ-BP-13	BC 13545394	Nieuwe Waterwegstraat-Schiedam
18-07-17	1707013-01	08-NVT-7-OEV023	20,00	BZ-BP-13	BC 13545395	Nieuwe Waterwegstraat-Schiedam
18-07-17	1707013-01	08-NVT-7-OEV023	20,00	BZ-BP-13	BC 13545397	Nieuwe Waterwegstraat-Schiedam
18-07-17	1707013-01	08-NVT-7-OEV023	20,00	BZ-BP-13	BC 13545398	Nieuwe Waterwegstraat-Schiedam
18-07-17	1707013-01	08-NVT-7-OEV023	20,00	BZ-BP-13	BC 13545399	Nieuwe Waterwegstraat-Schiedam
18-07-17	1707013-01	08-NVT-7-OEV023	20,00	BZ-BP-13	BC 13545400	Nieuwe Waterwegstraat-Schiedam
18-07-17	1707013-01	08-NVT-7-OEV023	20,00	BZ-BP-13	BC 13545401	Nieuwe Waterwegstraat-Schiedam
18-07-17	1707013-01	08-NVT-7-OEV023	20,00	BZ-BP-13	BC 13545402	Nieuwe Waterwegstraat-Schiedam
18-07-17	1707013-01	08-NVT-7-OEV023	20,00	BZ-BP-13	BC 13545403	Nieuwe Waterwegstraat-Schiedam
18-07-17	1707013-01	08-NVT-7-OEV023	20,00	BT-PL-26	BC 13545404	Nieuwe Waterwegstraat-Schiedam
18-07-17	1707013-01	08-NVT-7-OEV023	20,00	BT-PL-26	BC 13545405	Nieuwe Waterwegstraat-Schiedam
18-07-17	1707013-01	08-NVT-7-OEV023	20,00	BT-PL-26	BC 13545406	Nieuwe Waterwegstraat-Schiedam
18-07-17	1707013-01	08-NVT-7-OEV023	20,00	BT-PL-26	BC 13545407	Nieuwe Waterwegstraat-Schiedam
18-07-17	1707013-01	08-NVT-7-OEV023	20,00	BT-PL-26	BC 13545408	Nieuwe Waterwegstraat-Schiedam
18-07-17	1707013-01	08-NVT-7-OEV023	20,00	BT-PL-26	BC 13545409	Nieuwe Waterwegstraat-Schiedam
18-07-17	1707013-01	08-NVT-7-OEV023	20,00	BT-PL-26	BC 13545410	Nieuwe Waterwegstraat-Schiedam
18-07-17	1707013-01	08-NVT-7-OEV023	20,00	BT-PL-26	BC 13545411	Nieuwe Waterwegstraat-Schiedam
18-07-17	1707013-01	08-NVT-7-OEV023	20,00	BT-PL-26	BC 13545459	Nieuwe Waterwegstraat-Schiedam
19-07-17	1707013-01	08-NVT-7-OEV023	20,00	BT-PL-26	BC 13545462	Nieuwe Waterwegstraat-Schiedam
19-07-17	1707013-01	08-NVT-7-OEV023	20,00	BT-PL-26	BC 13545463	Nieuwe Waterwegstraat-Schiedam
19-07-17	1707013-01	08-NVT-7-OEV023	20,00	BT-PL-26	BC 13545496	Nieuwe Waterwegstraat-Schiedam
19-07-17	1707013-01	08-NVT-7-OEV023	20,00	BT-PL-26	BC 13545497	Nieuwe Waterwegstraat-Schiedam
19-07-17	1707013-01	08-NVT-7-OEV023	20,00	BT-PL-26	BC 13545498	Nieuwe Waterwegstraat-Schiedam
19-07-17	1707013-01	08-NVT-7-OEV023	20,00	BT-PL-26	BC 13545499	Nieuwe Waterwegstraat-Schiedam
19-07-17	1707013-01	08-NVT-7-OEV023	20,00	BT-PL-26	BC 13545500	Nieuwe Waterwegstraat-Schiedam
19-07-17	1707013-01	08-NVT-7-OEV023	20,00	BT-PL-26	BC 13545501	Nieuwe Waterwegstraat-Schiedam
19-07-17	1707013-01	08-NVT-7-OEV023	20,00	BT-PL-26	BC 13545502	Nieuwe Waterwegstraat-Schiedam
19-07-17	1707013-01	08-NVT-7-OEV023	20,00	BZ-BP-13	BC 13545495	Nieuwe Waterwegstraat-Schiedam
19-07-17	1707013-01	08-NVT-7-OEV023	20,00	BZ-BP-13	BC 13545494	Nieuwe Waterwegstraat-Schiedam
19-07-17	1707013-01	08-NVT-7-OEV023	20,00	BZ-BP-13	BC 13545493	Nieuwe Waterwegstraat-Schiedam
19-07-17	1707013-01	08-NVT-7-OEV023	20,00	BZ-BP-13	BC 13545492	Nieuwe Waterwegstraat-Schiedam
19-07-17	1707013-01	08-NVT-7-OEV023	20,00	BZ-BP-13	BC 13545491	Nieuwe Waterwegstraat-Schiedam
19-07-17	1707013-01	08-NVT-7-OEV023	20,00	BZ-BP-13	BC 13545490	Nieuwe Waterwegstraat-Schiedam
19-07-17	1707013-01	08-NVT-7-OEV023	20,00	BZ-BP-13	BC 13545489	Nieuwe Waterwegstraat-Schiedam
19-07-17	1707013-01	08-NVT-7-OEV023	20,00	BZ-BP-13	BC 13545461	Nieuwe Waterwegstraat-Schiedam
19-07-17	1707013-01	08-NVT-7-OEV023	20,00	BZ-BP-13	BC 13545460	Nieuwe Waterwegstraat-Schiedam
20-07-17	1707013-01	08-NVT-7-OEV023	20,00	BZ-BP-13	BC 13545506	Nieuwe Waterwegstraat-Schiedam
20-07-17	1707013-01	08-NVT-7-OEV023	20,00	BZ-BP-13	BC 13545507	Nieuwe Waterwegstraat-Schiedam
20-07-17	1707013-01	08-NVT-7-OEV023	20,00	BZ-BP-13	BC 13545510	Nieuwe Waterwegstraat-Schiedam
20-07-17	1707013-01	08-NVT-7-OEV023	20,00	BZ-BP-13	BC 13545511	Nieuwe Waterwegstraat-Schiedam
20-07-17	1707013-01	08-NVT-7-OEV023	20,00	BZ-BP-13	BC 13545528	Nieuwe Waterwegstraat-Schiedam
20-07-17	1707013-01	08-NVT-7-OEV023	20,00	BZ-BP-13	BC 13545529	Nieuwe Waterwegstraat-Schiedam
20-07-17	1707013-01	08-NVT-7-OEV023	20,00	BT-PL-26	BC 13545508	Nieuwe Waterwegstraat-Schiedam

20-07-17	1707013-01	08-NVT-7-OEV023	20,00	BT-PL-26	BC 13545509	Nieuwe Waterwegstraat-Schiedam
20-07-17	1707013-01	08-NVT-7-OEV023	20,00	BT-PL-26	BC 13545515	Nieuwe Waterwegstraat-Schiedam
20-07-17	1707013-01	08-NVT-7-OEV023	20,00	BT-PL-26	BC 1354516	Nieuwe Waterwegstraat-Schiedam
20-07-17	1707013-01	08-NVT-7-OEV023	20,00	BT-PL-26	BC 13545533	Nieuwe Waterwegstraat-Schiedam
20-07-17	1707013-01	08-NVT-7-OEV023	20,00	BT-PL-26	BC 13545534	Nieuwe Waterwegstraat-Schiedam
TOTAAL AANGEVOERD			**1280,00**	**m^3**		

Milieukundige begeleiding sanering: **MWH, nu onderdeel van Stantec**

Bestemming: Oeverbos te Vlaardingen

Projectnummer: M17A0235

Aanvoer grond t.b.v. leeflaag

Aanmeldnummer(PIF) : 1707017-01 / Donkerslootweg - Ridderkerk

Afvalstroomnummer: 08-NVT-7-OEV024

GROND- EN RESTSTOFFENBANK ROTTERDAM PARTIJ INFORMATIE FORMULIER

Aanmeldnummer	:	**1707017-01**
Aanmaakdatum PI	:	13/07/2017
Aanbieder	:	H & R Intermediairs 2522599
Contactpersoon		[redacted]
Adres		
Plaats		
Telefoon		
Telefax		
Afkomst locatie	:	Donkerslootweg 3
Afkomst adres	:	Donkerslootweg 2984 AP Ridderkerk
Afvalstroomnummer	:	**08-NVT-7-OEV024**
Hoeveelheid	:	1090 ton + **25% = 1360 ton**
Bestemming	:	Oeverbos
Categorie	:	Wonen (Gs)
Grondsoort	:	Grond
Puinfractie	:	
Planning	:	13/07/2017 t/m 28/09/2017
Transporteur	:	Schreuders Handel & Transport GL500805VIHB

Wonen (gebiedsspecifiek) grond

I.v.m. de planning dient u voor aanvoer tijdig contact op te nemen met de locatie Oeverbos, tel. 06-46373832, dhr. L. van der Lugt.
Let op: tijdens de bouwvak (week 30 t/m 32) is de locatie Oeverbos geopend, indien minimaal 500 m3 per dag wordt aangevoerd.

De aanleveringsvoorwaarden van de bestemmingslocatie zijn tevens van kracht.
Indien het transport van de partij stopt (of tussentijds wordt onderbroken), dient u dit z.s.m door te geven aan de bestemmingslocatie.

Meldingsnummer: 418603.0 + 418603.1

Verwerking : Toepassen In Werk

Opmerkingen m.b.t. de offerte :
factuur ovv HR17229

Opgesteld door [redacted]
Aangepast door
Partij iov dhr. R. de Jong verhoogd met 25 %

Bis_Grb_PIF.rtf/2.0.7a/10-07-2008

Datum	PIF-Nummer	Afvalstroom-nummer	Hoeveel-heid in m³	Kenteken	Bon-Nummer	Locatie van herkomst
14-07-17	1707017-01	08-NVT-7-OEV024	25,00	BT-XL-22	BC 10834240	Donkerslootweg - Ridderkerk
14-07-17	1707017-01	08-NVT-7-OEV024	25,00	BT-XL-22	BC 10834240	Donkerslootweg - Ridderkerk
14-07-17	1707017-01	08-NVT-7-OEV024	25,00	BT-XL-22	BC 10834240	Donkerslootweg - Ridderkerk
14-07-17	1707017-01	08-NVT-7-OEV024	25,00	BT-XL-22	BC 10834240	Donkerslootweg - Ridderkerk
14-07-17	1707017-01	08-NVT-7-OEV024	25,00	BT-XL-22	BC 10834240	Donkerslootweg - Ridderkerk
14-07-17	1707017-01	08-NVT-7-OEV024	25,00	BT-XL-22	BC 10834240	Donkerslootweg - Ridderkerk
14-07-17	1707017-01	08-NVT-7-OEV024	25,00	BX-RD-96	BC 10834241	Donkerslootweg - Ridderkerk
14-07-17	1707017-01	08-NVT-7-OEV024	25,00	BX-RD-96	BC 10834241	Donkerslootweg - Ridderkerk
14-07-17	1707017-01	08-NVT-7-OEV024	25,00	BX-RD-96	BC 10834241	Donkerslootweg - Ridderkerk
14-07-17	1707017-01	08-NVT-7-OEV024	25,00	BX-RD-96	BC 10834241	Donkerslootweg - Ridderkerk
14-07-17	1707017-01	08-NVT-7-OEV024	25,00	BX-RD-96	BC 10834241	Donkerslootweg - Ridderkerk
14-07-17	1707017-01	08-NVT-7-OEV024	25,00	BX-RD-96	BC 10834241	Donkerslootweg - Ridderkerk
14-07-17	1707017-01	08-NVT-7-OEV024	25,00	BX-RD-96	BC 10834241	Donkerslootweg - Ridderkerk
14-07-17	1707017-01	08-NVT-7-OEV024	24,00	60-BGB-4	BC 10834239	Donkerslootweg - Ridderkerk
14-07-17	1707017-01	08-NVT-7-OEV024	24,00	60-BGB-4	BC 10834239	Donkerslootweg - Ridderkerk
14-07-17	1707017-01	08-NVT-7-OEV024	24,00	60-BGB-4	BC 10834239	Donkerslootweg - Ridderkerk
14-07-17	1707017-01	08-NVT-7-OEV024	24,00	60-BGB-4	BC 10834239	Donkerslootweg - Ridderkerk
14-07-17	1707017-01	08-NVT-7-OEV024	24,00	60-BGB-4	BC 10834239	Donkerslootweg - Ridderkerk
14-07-17	1707017-01	08-NVT-7-OEV024	24,00	60-BGB-4	BC 10834239	Donkerslootweg - Ridderkerk
14-07-17	1707017-01	08-NVT-7-OEV024	23,00	BX-XM-57	BC 10834238	Donkerslootweg - Ridderkerk
14-07-17	1707017-01	08-NVT-7-OEV024	23,00	BX-XM-57	BC 10834238	Donkerslootweg - Ridderkerk
14-07-17	1707017-01	08-NVT-7-OEV024	23,00	BX-XM-57	BC 10834238	Donkerslootweg - Ridderkerk
14-07-17	1707017-01	08-NVT-7-OEV024	23,00	BX-XM-57	BC 10834238	Donkerslootweg - Ridderkerk
14-07-17	1707017-01	08-NVT-7-OEV024	23,00	BX-XM-57	BC 10834238	Donkerslootweg - Ridderkerk
14-07-17	1707017-01	08-NVT-7-OEV024	23,00	BX-XM-57	BC 10834238	Donkerslootweg - Ridderkerk
14-07-17	1707017-01	08-NVT-7-OEV024	23,00	62-BBH-7	BC 10834237	Donkerslootweg - Ridderkerk
14-07-17	1707017-01	08-NVT-7-OEV024	23,00	62-BBH-7	BC 10834237	Donkerslootweg - Ridderkerk
14-07-17	1707017-01	08-NVT-7-OEV024	23,00	62-BBH-7	BC 10834237	Donkerslootweg - Ridderkerk
14-07-17	1707017-01	08-NVT-7-OEV024	23,00	62-BBH-7	BC 10834237	Donkerslootweg - Ridderkerk
17-07-17	1707017-01	08-NVT-7-OEV024	25,00	BZ-TB-19	BC 10834243	Donkerslootweg - Ridderkerk
17-07-17	1707017-01	08-NVT-7-OEV024	25,00	BZ-TB-19	BC 10834243	Donkerslootweg - Ridderkerk
17-07-17	1707017-01	08-NVT-7-OEV024	25,00	BZ-TB-19	BC 10834243	Donkerslootweg - Ridderkerk
17-07-17	1707017-01	08-NVT-7-OEV024	25,00	BZ-TB-19	BC 10834243	Donkerslootweg - Ridderkerk
17-07-17	1707017-01	08-NVT-7-OEV024	25,00	BZ-TB-19	BC 10834243	Donkerslootweg - Ridderkerk
17-07-17	1707017-01	08-NVT-7-OEV024	25,00	BZ-TB-19	BC 10834243	Donkerslootweg - Ridderkerk
17-07-17	1707017-01	08-NVT-7-OEV024	25,00	BX-RD-96	BC 10834242	Donkerslootweg - Ridderkerk
17-07-17	1707017-01	08-NVT-7-OEV024	25,00	BX-RD-96	BC 10834242	Donkerslootweg - Ridderkerk
17-07-17	1707017-01	08-NVT-7-OEV024	25,00	BX-RD-96	BC 10834242	Donkerslootweg - Ridderkerk
17-07-17	1707017-01	08-NVT-7-OEV024	25,00	BX-RD-96	BC 10834242	Donkerslootweg - Ridderkerk
17-07-17	1707017-01	08-NVT-7-OEV024	25,00	BX-RD-96	BC 10834242	Donkerslootweg - Ridderkerk
17-07-17	1707017-01	08-NVT-7-OEV024	25,00	BX-RD-96	BC 10834242	Donkerslootweg - Ridderkerk
TOTAAL AANGEVOERD			**999,00**	**m³**		

Milieukundige begeleiding sanering: **MWH, nu onderdeel van Stantec**

Bestemming: Oeverbos te Vlaardingen

Projectnummer: M17A0235

Aanvoer grond t.b.v. leeflaag

Aanmeldnummer(PIF) : 1707041-01 / Nieuwe Waterwegstraat - Schiedam

Afvalstroomnummer: 08-NVT-7-OEV025

GROND- EN RESTSTOFFENBANK ROTTERDAM PARTIJ INFORMATIE FORMULIER

Aanmeldnummer	:	**1707041-01**
Aanmaakdatum PI	:	19/07/2017
Aanbieder	:	[redacted]
Contactpersoon	:	[redacted]
Adres	:	[redacted]
Plaats	:	[redacted]
Telefoon	:	
Telefax	:	
Afkomst locatie	:	Nieuw Waterwegstraat
Afkomst adres	:	Nieuwe Waterwegstraat 34 3115 HE Schiedam
Afvalstroomnummer	:	**08-NVT-7-OEV025**
Hoeveelheid	:	5600 ton
Bestemming	:	Oeverbos
Categorie	:	Achtergrondwaarde
Grondsoort	:	Grond
Puinfractie	:	<10%
Planning	:	20/07/2017 t/m 20/10/2017

schone grond (achtergrondwaarde bbk)

I.v.m. de planning dient u voor aanvoer tijdig contact op te nemen met de locatie Oeverbos, **tel. 06-46373832, dhr. L. van der Lugt.**

De aanleveringsvoorwaarden van de bestemmingslocatie zijn tevens van kracht.
Indien het transport van de partij stopt (of tussentijds wordt onderbroken), dient u dit z.s.m door te geven aan de bestemmingslocatie.

Bewijsmiddel: AP04 keuring NIPA Milieutechniek B.V., rapportnr 15643, Partijkeuring conform BRL 1001 Schrijversbuurt te Schiedam

Meldingnummer:419307.0

Verwerking : Toepassen In Werk

Opgesteld door [redacted]

Bis_Grb_PIF.rtf/2.0.7a/10-07-2008

Datum	PIF-Nummer	Afvalstroom-nummer	Hoeveel-heid in m³	Kenteken	Bon-Nummer	Locatie van herkomst
20-07-17	1707041-01	08-NVT-7-OEV025	20,00	BV-GT-33	AR 01814872	Nieuwe Waterwegstraat-Schiedam
20-07-17	1707041-01	08-NVT-7-OEV025	20,00	BV-GT-33	AR 01814872	Nieuwe Waterwegstraat-Schiedam
20-07-17	1707041-01	08-NVT-7-OEV025	20,00	BV-GT-33	AR 01814872	Nieuwe Waterwegstraat-Schiedam
20-07-17	1707041-01	08-NVT-7-OEV025	20,00	BV-GT-33	AR 01814872	Nieuwe Waterwegstraat-Schiedam
20-07-17	1707041-01	08-NVT-7-OEV025	20,00	BV-GT-33	AR 01814872	Nieuwe Waterwegstraat-Schiedam
20-07-17	1707041-01	08-NVT-7-OEV025	20,00	BV-GT-33	AR 01814872	Nieuwe Waterwegstraat-Schiedam
20-07-17	1707041-01	08-NVT-7-OEV025	20,00	BV-GT-33	AR 01814872	Nieuwe Waterwegstraat-Schiedam
20-07-17	1707041-01	08-NVT-7-OEV025	20,00	BV-GT-33	AR 01814872	Nieuwe Waterwegstraat-Schiedam
20-07-17	1707041-01	08-NVT-7-OEV025	20,00	BV-GT-33	AR 01814872	Nieuwe Waterwegstraat-Schiedam
20-07-17	1707041-01	08-NVT-7-OEV025	20,00	BS-PX-70	AR 01814874	Nieuwe Waterwegstraat-Schiedam
20-07-17	1707041-01	08-NVT-7-OEV025	20,00	BS-PX-70	AR 01814874	Nieuwe Waterwegstraat-Schiedam
20-07-17	1707041-01	08-NVT-7-OEV025	20,00	BS-PX-70	AR 01814874	Nieuwe Waterwegstraat-Schiedam
20-07-17	1707041-01	08-NVT-7-OEV025	20,00	BS-PX-70	AR 01814874	Nieuwe Waterwegstraat-Schiedam
20-07-17	1707041-01	08-NVT-7-OEV025	20,00	BS-PX-70	AR 01814874	Nieuwe Waterwegstraat-Schiedam
20-07-17	1707041-01	08-NVT-7-OEV025	20,00	BS-PX-70	AR 01814874	Nieuwe Waterwegstraat-Schiedam
20-07-17	1707041-01	08-NVT-7-OEV025	20,00	BS-PX-70	AR 01814874	Nieuwe Waterwegstraat-Schiedam
20-07-17	1707041-01	08-NVT-7-OEV025	20,00	BS-PX-64	AR 01814875	Nieuwe Waterwegstraat-Schiedam
20-07-17	1707041-01	08-NVT-7-OEV025	20,00	BS-PX-64	AR 01814875	Nieuwe Waterwegstraat-Schiedam
20-07-17	1707041-01	08-NVT-7-OEV025	20,00	BS-PX-64	AR 01814875	Nieuwe Waterwegstraat-Schiedam
20-07-17	1707041-01	08-NVT-7-OEV025	20,00	BS-PX-64	AR 01814875	Nieuwe Waterwegstraat-Schiedam
20-07-17	1707041-01	08-NVT-7-OEV025	20,00	BS-PX-64	AR 01814875	Nieuwe Waterwegstraat-Schiedam
20-07-17	1707041-01	08-NVT-7-OEV025	20,00	BS-PX-64	AR 01814875	Nieuwe Waterwegstraat-Schiedam
20-07-17	1707041-01	08-NVT-7-OEV025	20,00	BS-PX-64	AR 01814875	Nieuwe Waterwegstraat-Schiedam
20-07-17	1707041-01	08-NVT-7-OEV025	20,00	BS-PX-64	AR 01814875	Nieuwe Waterwegstraat-Schiedam
20-07-17	1707041-01	08-NVT-7-OEV025	25,00	BV-XH-21	AR 01814877	Nieuwe Waterwegstraat-Schiedam
20-07-17	1707041-01	08-NVT-7-OEV025	25,00	BV-XH-21	AR 01814877	Nieuwe Waterwegstraat-Schiedam
20-07-17	1707041-01	08-NVT-7-OEV025	25,00	BV-XH-21	AR 01814877	Nieuwe Waterwegstraat-Schiedam
20-07-17	1707041-01	08-NVT-7-OEV025	25,00	BV-XH-21	AR 01814877	Nieuwe Waterwegstraat-Schiedam
20-07-17	1707041-01	08-NVT-7-OEV025	25,00	BV-XH-21	AR 01814877	Nieuwe Waterwegstraat-Schiedam
20-07-17	1707041-01	08-NVT-7-OEV025	25,00	BV-XH-21	AR 01814877	Nieuwe Waterwegstraat-Schiedam
20-07-17	1707041-01	08-NVT-7-OEV025	25,00	BV-XH-21	AR 01814877	Nieuwe Waterwegstraat-Schiedam
20-07-17	1707041-01	08-NVT-7-OEV025	25,00	BV-XH-21	AR 01814877	Nieuwe Waterwegstraat-Schiedam
20-07-17	1707041-01	08-NVT-7-OEV025	25,00	BV-XH-21	AR 01814877	Nieuwe Waterwegstraat-Schiedam
20-07-17	1707041-01	08-NVT-7-OEV025	25,00	BV-XH-21	AR 01814877	Nieuwe Waterwegstraat-Schiedam
20-07-17	1707041-01	08-NVT-7-OEV025	25,00	BV-HT-66	AR 01814876	Nieuwe Waterwegstraat-Schiedam
20-07-17	1707041-01	08-NVT-7-OEV025	25,00	BV-HT-66	AR 01814876	Nieuwe Waterwegstraat-Schiedam
20-07-17	1707041-01	08-NVT-7-OEV025	25,00	BV-HT-66	AR 01814876	Nieuwe Waterwegstraat-Schiedam
20-07-17	1707041-01	08-NVT-7-OEV025	25,00	BV-HT-66	AR 01814876	Nieuwe Waterwegstraat-Schiedam
20-07-17	1707041-01	08-NVT-7-OEV025	25,00	BV-HT-66	AR 01814876	Nieuwe Waterwegstraat-Schiedam
20-07-17	1707041-01	08-NVT-7-OEV025	25,00	BV-HT-66	AR 01814876	Nieuwe Waterwegstraat-Schiedam
20-07-17	1707041-01	08-NVT-7-OEV025	25,00	BV-HT-66	AR 01814876	Nieuwe Waterwegstraat-Schiedam
20-07-17	1707041-01	08-NVT-7-OEV025	25,00	BV-HT-66	AR 01814876	Nieuwe Waterwegstraat-Schiedam
20-07-17	1707041-01	08-NVT-7-OEV025	25,00	BV-HT-66	AR 01814876	Nieuwe Waterwegstraat-Schiedam
20-07-17	1707041-01	08-NVT-7-OEV025	25,00	BV-HT-66	AR 01814876	Nieuwe Waterwegstraat-Schiedam
21-07-17	1707041-01	08-NVT-7-OEV025	23,00	79-BGX-1	AR 01814878	Nieuwe Waterwegstraat-Schiedam
21-07-17	1707041-01	08-NVT-7-OEV025	23,00	79-BGX-1	AR 01814878	Nieuwe Waterwegstraat-Schiedam
21-07-17	1707041-01	08-NVT-7-OEV025	23,00	79-BGX-1	AR 01814878	Nieuwe Waterwegstraat-Schiedam
21-07-17	1707041-01	08-NVT-7-OEV025	23,00	79-BGX-1	AR 01814878	Nieuwe Waterwegstraat-Schiedam
21-07-17	1707041-01	08-NVT-7-OEV025	23,00	79-BGX-1	AR 01814878	Nieuwe Waterwegstraat-Schiedam
21-07-17	1707041-01	08-NVT-7-OEV025	23,00	79-BGX-1	AR 01814878	Nieuwe Waterwegstraat-Schiedam
21-07-17	1707041-01	08-NVT-7-OEV025	23,00	79-BGX-1	AR 01814878	Nieuwe Waterwegstraat-Schiedam
21-07-17	1707041-01	08-NVT-7-OEV025	23,00	79-BGX-1	AR 01814878	Nieuwe Waterwegstraat-Schiedam
21-07-17	1707041-01	08-NVT-7-OEV025	23,00	79-BGX-1	AR 01814878	Nieuwe Waterwegstraat-Schiedam
21-07-17	1707041-01	08-NVT-7-OEV025	25,00	BV-HT-66	AR 01814871	Nieuwe Waterwegstraat-Schiedam
21-07-17	1707041-01	08-NVT-7-OEV025	25,00	BV-HT-66	AR 01814871	Nieuwe Waterwegstraat-Schiedam
21-07-17	1707041-01	08-NVT-7-OEV025	25,00	BV-HT-66	AR 01814871	Nieuwe Waterwegstraat-Schiedam
21-07-17	1707041-01	08-NVT-7-OEV025	25,00	BV-HT-66	AR 01814871	Nieuwe Waterwegstraat-Schiedam
21-07-17	1707041-01	08-NVT-7-OEV025	25,00	BV-HT-66	AR 01814871	Nieuwe Waterwegstraat-Schiedam

21-07-17	1707041-01	08-NVT-7-OEV025	25,00	BV-HT-66	AR 01814871	Nieuwe Waterwegstraat-Schiedam
21-07-17	1707041-01	08-NVT-7-OEV025	25,00	BV-HT-66	AR 01814871	Nieuwe Waterwegstraat-Schiedam
21-07-17	1707041-01	08-NVT-7-OEV025	25,00	BV-HT-66	AR 01814871	Nieuwe Waterwegstraat-Schiedam
21-07-17	1707041-01	08-NVT-7-OEV025	25,00	BV-HT-66	AR 01814871	Nieuwe Waterwegstraat-Schiedam
21-07-17	1707041-01	08-NVT-7-OEV025	25,00	BV-HT-66	AR 01814871	Nieuwe Waterwegstraat-Schiedam
21-07-17	1707041-01	08-NVT-7-OEV025	20,00	BS-PX-64	AR 01814882	Nieuwe Waterwegstraat-Schiedam
21-07-17	1707041-01	08-NVT-7-OEV025	20,00	BS-PX-64	AR 01814882	Nieuwe Waterwegstraat-Schiedam
21-07-17	1707041-01	08-NVT-7-OEV025	20,00	BS-PX-64	AR 01814882	Nieuwe Waterwegstraat-Schiedam
21-07-17	1707041-01	08-NVT-7-OEV025	20,00	BS-PX-64	AR 01814882	Nieuwe Waterwegstraat-Schiedam
21-07-17	1707041-01	08-NVT-7-OEV025	20,00	BS-PX-64	AR 01814882	Nieuwe Waterwegstraat-Schiedam
21-07-17	1707041-01	08-NVT-7-OEV025	20,00	BS-PX-64	AR 01814882	Nieuwe Waterwegstraat-Schiedam
21-07-17	1707041-01	08-NVT-7-OEV025	20,00	BS-PX-64	AR 01814882	Nieuwe Waterwegstraat-Schiedam
21-07-17	1707041-01	08-NVT-7-OEV025	20,00	BS-PX-64	AR 01814882	Nieuwe Waterwegstraat-Schiedam
21-07-17	1707041-01	08-NVT-7-OEV025	20,00	BS-PX-64	AR 01814882	Nieuwe Waterwegstraat-Schiedam
21-07-17	1707041-01	08-NVT-7-OEV025	23,00	38-BJN-6	AR 01814879	Nieuwe Waterwegstraat-Schiedam
21-07-17	1707041-01	08-NVT-7-OEV025	23,00	38-BJN-6	AR 01814879	Nieuwe Waterwegstraat-Schiedam
21-07-17	1707041-01	08-NVT-7-OEV025	23,00	38-BJN-6	AR 01814879	Nieuwe Waterwegstraat-Schiedam
21-07-17	1707041-01	08-NVT-7-OEV025	23,00	38-BJN-6	AR 01814879	Nieuwe Waterwegstraat-Schiedam
21-07-17	1707041-01	08-NVT-7-OEV025	23,00	38-BJN-6	AR 01814879	Nieuwe Waterwegstraat-Schiedam
21-07-17	1707041-01	08-NVT-7-OEV025	23,00	38-BJN-6	AR 01814879	Nieuwe Waterwegstraat-Schiedam
21-07-17	1707041-01	08-NVT-7-OEV025	23,00	38-BJN-6	AR 01814879	Nieuwe Waterwegstraat-Schiedam
21-07-17	1707041-01	08-NVT-7-OEV025	23,00	38-BJN-6	AR 01814879	Nieuwe Waterwegstraat-Schiedam
21-07-17	1707041-01	08-NVT-7-OEV025	23,00	38-BJN-6	AR 01814879	Nieuwe Waterwegstraat-Schiedam
21-07-17	1707041-01	08-NVT-7-OEV025	20,00	BV-GT-33	AR 01814881	Nieuwe Waterwegstraat-Schiedam
21-07-17	1707041-01	08-NVT-7-OEV025	20,00	BV-GT-33	AR 01814881	Nieuwe Waterwegstraat-Schiedam
21-07-17	1707041-01	08-NVT-7-OEV025	20,00	BV-GT-33	AR 01814881	Nieuwe Waterwegstraat-Schiedam
21-07-17	1707041-01	08-NVT-7-OEV025	20,00	BV-GT-33	AR 01814881	Nieuwe Waterwegstraat-Schiedam
21-07-17	1707041-01	08-NVT-7-OEV025	20,00	BV-GT-33	AR 01814881	Nieuwe Waterwegstraat-Schiedam
21-07-17	1707041-01	08-NVT-7-OEV025	20,00	BV-GT-33	AR 01814881	Nieuwe Waterwegstraat-Schiedam
21-07-17	1707041-01	08-NVT-7-OEV025	20,00	BV-GT-33	AR 01814881	Nieuwe Waterwegstraat-Schiedam
21-07-17	1707041-01	08-NVT-7-OEV025	20,00	BV-GT-33	AR 01814881	Nieuwe Waterwegstraat-Schiedam
21-07-17	1707041-01	08-NVT-7-OEV025	20,00	BV-GT-33	AR 01814881	Nieuwe Waterwegstraat-Schiedam
21-07-17	1707041-01	08-NVT-7-OEV025	20,00	BV-BN-24	AR 01814880	Nieuwe Waterwegstraat-Schiedam
21-07-17	1707041-01	08-NVT-7-OEV025	20,00	BV-BN-24	AR 01814880	Nieuwe Waterwegstraat-Schiedam
21-07-17	1707041-01	08-NVT-7-OEV025	20,00	BV-BN-24	AR 01814880	Nieuwe Waterwegstraat-Schiedam
21-07-17	1707041-01	08-NVT-7-OEV025	20,00	BV-BN-24	AR 01814880	Nieuwe Waterwegstraat-Schiedam
21-07-17	1707041-01	08-NVT-7-OEV025	20,00	BV-BN-24	AR 01814880	Nieuwe Waterwegstraat-Schiedam
21-07-17	1707041-01	08-NVT-7-OEV025	20,00	BV-BN-24	AR 01814880	Nieuwe Waterwegstraat-Schiedam
21-07-17	1707041-01	08-NVT-7-OEV025	20,00	BV-BN-24	AR 01814880	Nieuwe Waterwegstraat-Schiedam
21-07-17	1707041-01	08-NVT-7-OEV025	25,00	BV-XH-21	AR 01814892	Nieuwe Waterwegstraat-Schiedam
21-07-17	1707041-01	08-NVT-7-OEV025	25,00	BV-XH-21	AR 01814892	Nieuwe Waterwegstraat-Schiedam
24-07-17	1707041-01	08-NVT-7-OEV025	23,00	38-BJN-6	AR 01814889	Nieuwe Waterwegstraat-Schiedam
24-07-17	1707041-01	08-NVT-7-OEV025	23,00	38-BJN-6	AR 01814889	Nieuwe Waterwegstraat-Schiedam
24-07-17	1707041-01	08-NVT-7-OEV025	23,00	38-BJN-6	AR 01814889	Nieuwe Waterwegstraat-Schiedam
24-07-17	1707041-01	08-NVT-7-OEV025	23,00	38-BJN-6	AR 01814889	Nieuwe Waterwegstraat-Schiedam
24-07-17	1707041-01	08-NVT-7-OEV025	23,00	38-BJN-6	AR 01814889	Nieuwe Waterwegstraat-Schiedam
24-07-17	1707041-01	08-NVT-7-OEV025	23,00	38-BJN-6	AR 01814889	Nieuwe Waterwegstraat-Schiedam
24-07-17	1707041-01	08-NVT-7-OEV025	23,00	38-BJN-6	AR 01814889	Nieuwe Waterwegstraat-Schiedam
24-07-17	1707041-01	08-NVT-7-OEV025	23,00	38-BJN-6	AR 01814889	Nieuwe Waterwegstraat-Schiedam
24-07-17	1707041-01	08-NVT-7-OEV025	23,00	38-BJN-6	AR 01814889	Nieuwe Waterwegstraat-Schiedam
24-07-17	1707041-01	08-NVT-7-OEV025	25,00	86-BJF-1	AR 01814886	Nieuwe Waterwegstraat-Schiedam
24-07-17	1707041-01	08-NVT-7-OEV025	25,00	86-BJF-1	AR 01814886	Nieuwe Waterwegstraat-Schiedam
24-07-17	1707041-01	08-NVT-7-OEV025	25,00	86-BJF-1	AR 01814886	Nieuwe Waterwegstraat-Schiedam
24-07-17	1707041-01	08-NVT-7-OEV025	25,00	86-BJF-1	AR 01814886	Nieuwe Waterwegstraat-Schiedam
24-07-17	1707041-01	08-NVT-7-OEV025	25,00	86-BJF-1	AR 01814886	Nieuwe Waterwegstraat-Schiedam
24-07-17	1707041-01	08-NVT-7-OEV025	25,00	86-BJF-1	AR 01814886	Nieuwe Waterwegstraat-Schiedam
24-07-17	1707041-01	08-NVT-7-OEV025	25,00	86-BJF-1	AR 01814886	Nieuwe Waterwegstraat-Schiedam
24-07-17	1707041-01	08-NVT-7-OEV025	25,00	86-BJF-1	AR 01814886	Nieuwe Waterwegstraat-Schiedam
24-07-17	1707041-01	08-NVT-7-OEV025	25,00	20-BHJ-1	AR 01814887	Nieuwe Waterwegstraat-Schiedam
24-07-17	1707041-01	08-NVT-7-OEV025	25,00	20-BHJ-1	AR 01814887	Nieuwe Waterwegstraat-Schiedam

24-07-17	1707041-01	08-NVT-7-OEV025	25,00	20-BHJ-1	AR 01814887	Nieuwe Waterwegstraat-Schiedam
24-07-17	1707041-01	08-NVT-7-OEV025	25,00	20-BHJ-1	AR 01814887	Nieuwe Waterwegstraat-Schiedam
24-07-17	1707041-01	08-NVT-7-OEV025	25,00	20-BHJ-1	AR 01814887	Nieuwe Waterwegstraat-Schiedam
24-07-17	1707041-01	08-NVT-7-OEV025	25,00	20-BHJ-1	AR 01814887	Nieuwe Waterwegstraat-Schiedam
24-07-17	1707041-01	08-NVT-7-OEV025	25,00	20-BHJ-1	AR 01814887	Nieuwe Waterwegstraat-Schiedam
24-07-17	1707041-01	08-NVT-7-OEV025	25,00	20-BHJ-1	AR 01814887	Nieuwe Waterwegstraat-Schiedam
24-07-17	1707041-01	08-NVT-7-OEV025	25,00	20-BHJ-1	AR 01814887	Nieuwe Waterwegstraat-Schiedam
24-07-17	1707041-01	08-NVT-7-OEV025	25,00	20-BHJ-1	AR 01814887	Nieuwe Waterwegstraat-Schiedam
24-07-17	1707041-01	08-NVT-7-OEV025	25,00	BV-HT-66	AR 01814888	Nieuwe Waterwegstraat-Schiedam
24-07-17	1707041-01	08-NVT-7-OEV025	25,00	BV-HT-66	AR 01814888	Nieuwe Waterwegstraat-Schiedam
24-07-17	1707041-01	08-NVT-7-OEV025	25,00	BV-HT-66	AR 01814888	Nieuwe Waterwegstraat-Schiedam
24-07-17	1707041-01	08-NVT-7-OEV025	25,00	BV-HT-66	AR 01814888	Nieuwe Waterwegstraat-Schiedam
24-07-17	1707041-01	08-NVT-7-OEV025	25,00	BV-HT-66	AR 01814888	Nieuwe Waterwegstraat-Schiedam
24-07-17	1707041-01	08-NVT-7-OEV025	25,00	BV-HT-66	AR 01814888	Nieuwe Waterwegstraat-Schiedam
24-07-17	1707041-01	08-NVT-7-OEV025	25,00	BV-HT-66	AR 01814888	Nieuwe Waterwegstraat-Schiedam
24-07-17	1707041-01	08-NVT-7-OEV025	25,00	BV-HT-66	AR 01814888	Nieuwe Waterwegstraat-Schiedam
24-07-17	1707041-01	08-NVT-7-OEV025	25,00	BV-HT-66	AR 01814888	Nieuwe Waterwegstraat-Schiedam
TOTAAL AANGEVOERD			**3146,00**	**m³**		

Milieukundige begeleiding sanering: **MWH, nu onderdeel van Stantec**

Bestemming: Oeverbos te Vlaardingen

Projectnummer: M17A0235

Aanvoer grond t.b.v. leeflaag

Aanmeldnummer(PIF) : 1707045-01 / Oude Maasweg - Rotterdam

Afvalstroomnummer: 08-NVT-7-OEV026

GROND- EN RESTSTOFFENBANK ROTTERDAM PARTIJ INFORMATIE FORMULIER

Aanmeldnummer	:	**1707045-01**
Aanmaakdatum PI	:	27/07/2017
Aanbieder	:	Lbc Rotterdam B.V.
Contactpersoon		[redacted]
Adres		
Plaats		
Telefoon		
Telefax		
Afkomst locatie	:	Oude Maasweg
Afkomst adres	:	Oude Maasweg 4 3197 KJ Botlek Rotterdam
Afkomst Gemeente	:	Rotterdam
Afvalstroomnummer	:	**08-NVT-7-OEV026**
Hoeveelheid	:	1500 ton
Bestemming	:	Oeverbos
Categorie	:	Achtergrondwaarde
Grondsoort	:	Grond
Puinfractie	:	<10%
Planning	:	31/07/2017 t/m 30/09/2017
Transporteur	:	P. van der Sande Exploitatie Bv NB503135VIXX

schone grond (achtergrondwaarde bbk)

I.v.m. de planning dient u voor aanvoer tijdig contact op te nemen met de locatie Oeverbos. **tel. 06-46373832, dhr. L. van der Lugt.**

Let op: tijdens de bouwvak (week 30 t/m 32) is de locatie Oeverbos geopend, indien minimaal 500 m3 per dag wordt aangevoerd.

De aanleveringsvoorwaarden van de bestemmingslocatie zijn tevens van kracht.
Indien het transport van de partij stopt (of tussentijds wordt onderbroken), dient u dit z.s.m door te geven aan de bestemmingslocatie.

Bewijsmiddel: Partijkeuring depot 15, Oude Maasweg 4 te Rotterdam
Datum 19 juni 2017 Projectnummer M14A0605

Meldingnummer:420089.0

Verwerking : Toepassen In Werk

Opgesteld door [redacted]

Bis_Grb_PIF.rtf/2.0.7a/10-07-2008

Datum	PIF-Nummer	Afvalstroom-nummer	Hoeveel-heid in m³	Kenteken	Bon-Nummer	Locatie van herkomst
8-08-17	1707045-01	08-NVT-7-OEV026	24,00	98-BHK-8	0050018658	Oude Maasweg - Rotterdam
8-08-17	1707045-01	08-NVT-7-OEV026	24,00	98-BHK-8	0050018654	Oude Maasweg - Rotterdam
8-08-17	1707045-01	08-NVT-7-OEV026	24,00	98-BHK-8	0050018651	Oude Maasweg - Rotterdam
8-08-17	1707045-01	08-NVT-7-OEV026	24,00	98-BHK-8	0050018648	Oude Maasweg - Rotterdam
8-08-17	1707045-01	08-NVT-7-OEV026	24,00	98-BHK-8	0050018644	Oude Maasweg - Rotterdam
8-08-17	1707045-01	08-NVT-7-OEV026	24,00	09-BGR-2	0050018649	Oude Maasweg - Rotterdam
8-08-17	1707045-01	08-NVT-7-OEV026	24,00	09-BGR-2	0050018646	Oude Maasweg - Rotterdam
8-08-17	1707045-01	08-NVT-7-OEV026	24,00	09-BGR-2	0050018643	Oude Maasweg - Rotterdam
8-08-17	1707045-01	08-NVT-7-OEV026	24,00	09-BGR-2	0050018655	Oude Maasweg - Rotterdam
8-08-17	1707045-01	08-NVT-7-OEV026	24,00	09-BGR-2	0050018660	Oude Maasweg - Rotterdam
8-08-17	1707045-01	08-NVT-7-OEV026	24,00	09-BGR-2	0050018662	Oude Maasweg - Rotterdam
8-08-17	1707045-01	08-NVT-7-OEV026	23,00	89-BBL-1	0050018659	Oude Maasweg - Rotterdam
8-08-17	1707045-01	08-NVT-7-OEV026	23,00	89-BBL-1	0050018656	Oude Maasweg - Rotterdam
8-08-17	1707045-01	08-NVT-7-OEV026	23,00	89-BBL-1	0050018652	Oude Maasweg - Rotterdam
8-08-17	1707045-01	08-NVT-7-OEV026	23,00	89-BBL-1	0050018647	Oude Maasweg - Rotterdam
8-08-17	1707045-01	08-NVT-7-OEV026	24,00	98-BHN-8	0050018661	Oude Maasweg - Rotterdam
8-08-17	1707045-01	08-NVT-7-OEV026	24,00	98-BHN-8	0050018657	Oude Maasweg - Rotterdam
8-08-17	1707045-01	08-NVT-7-OEV026	24,00	98-BHN-8	0050018653	Oude Maasweg - Rotterdam
8-08-17	1707045-01	08-NVT-7-OEV026	24,00	98-BHN-8	0050018650	Oude Maasweg - Rotterdam
8-08-17	1707045-01	08-NVT-7-OEV026	24,00	98-BHN-8	0050018645	Oude Maasweg - Rotterdam
8-08-17	1707045-01	08-NVT-7-OEV026	24,00	98-BHN-8	0050018642	Oude Maasweg - Rotterdam
9-08-17	1707045-01	08-NVT-7-OEV026	24,00	09-BGR-2	0050018683	Oude Maasweg - Rotterdam
9-08-17	1707045-01	08-NVT-7-OEV026	24,00	09-BGR-2	0050018677	Oude Maasweg - Rotterdam
9-08-17	1707045-01	08-NVT-7-OEV026	24,00	09-BGR-2	0050018673	Oude Maasweg - Rotterdam
9-08-17	1707045-01	08-NVT-7-OEV026	24,00	09-BGR-2	0050018669	Oude Maasweg - Rotterdam
9-08-17	1707045-01	08-NVT-7-OEV026	24,00	09-BGR-2	0050018665	Oude Maasweg - Rotterdam
9-08-17	1707045-01	08-NVT-7-OEV026	23,00	89-BBL-1	0050018682	Oude Maasweg - Rotterdam
9-08-17	1707045-01	08-NVT-7-OEV026	23,00	89-BBL-1	0050018679	Oude Maasweg - Rotterdam
9-08-17	1707045-01	08-NVT-7-OEV026	23,00	89-BBL-1	0050018676	Oude Maasweg - Rotterdam
9-08-17	1707045-01	08-NVT-7-OEV026	23,00	89-BBL-1	0050018672	Oude Maasweg - Rotterdam
9-08-17	1707045-01	08-NVT-7-OEV026	23,00	89-BBL-1	0050018668	Oude Maasweg - Rotterdam
9-08-17	1707045-01	08-NVT-7-OEV026	23,00	89-BBL-1	0050018664	Oude Maasweg - Rotterdam
9-08-17	1707045-01	08-NVT-7-OEV026	24,00	98-BHN-8	0050018684	Oude Maasweg - Rotterdam
9-08-17	1707045-01	08-NVT-7-OEV026	24,00	98-BHN-8	0050018680	Oude Maasweg - Rotterdam
9-08-17	1707045-01	08-NVT-7-OEV026	24,00	98-BHN-8	0050018675	Oude Maasweg - Rotterdam
9-08-17	1707045-01	08-NVT-7-OEV026	24,00	98-BHN-8	0050018671	Oude Maasweg - Rotterdam
9-08-17	1707045-01	08-NVT-7-OEV026	24,00	98-BHN-8	0050018667	Oude Maasweg - Rotterdam
9-08-17	1707045-01	08-NVT-7-OEV026	24,00	98-BHN-8	0050018663	Oude Maasweg - Rotterdam
9-08-17	1707045-01	08-NVT-7-OEV026	24,00	98-BHK-8	0050018685	Oude Maasweg - Rotterdam
9-08-17	1707045-01	08-NVT-7-OEV026	24,00	98-BHK-8	0050018681	Oude Maasweg - Rotterdam
9-08-17	1707045-01	08-NVT-7-OEV026	24,00	98-BHK-8	0050018678	Oude Maasweg - Rotterdam
9-08-17	1707045-01	08-NVT-7-OEV026	24,00	98-BHK-8	0050018674	Oude Maasweg - Rotterdam
9-08-17	1707045-01	08-NVT-7-OEV026	24,00	98-BHK-8	0050018670	Oude Maasweg - Rotterdam
9-08-17	1707045-01	08-NVT-7-OEV026	24,00	98-BHK-8	0050018666	Oude Maasweg - Rotterdam
TOTAAL AANGEVOERD			**1046,00**	**m³**		

Milieukundige begeleiding sanering: **MWH, nu onderdeel van Stantec**

Bestemming: Oeverbos te Vlaardingen

Projectnummer: M17A0235

Aanvoer grond t.b.v. leeflaag

Aanmeldnummer(PIF) : 1707053-01 / Mathenesserdijk - Rotterdam

Afvalstroomnummer: 08-NVT-7-OEV027

GROND- EN RESTSTOFFENBANK ROTTERDAM PARTIJ INFORMATIE FORMULIER

Aanmeldnummer	:	1707053-01
Aanmaakdatum PI	:	28/07/2017
Aanbieder	:	Grondbalans B.V. 2269887
Contactpersoon	:	[redacted]
Adres	:	
Plaats	:	
Telefoon	:	
Telefax	:	
Afkomst locatie	:	Mathenesserdijk
Afkomst adres	:	Mathenesserdijk 3026 GC Rotterdam
Afvalstroomnummer	:	**08-NVT-7-OEV027**
Hoeveelheid	:	5.500 ton (opgehoogd 9-1-2018)
Bestemming	:	Oeverbos
Categorie	:	Wonen
Grondsoort	:	Grond
Puinfractie	:	<10%
Planning	:	31/07/2017 t/m 30/09/2017

licht verontreinigde (bbk wonen) grond

I.v.m. de planning dient u voor aanvoer tijdig contact op te nemen met de locatie Oeverbos, tel. tel. 06-46373832, dhr. L. van der Lugt.
Let op: tijdens de bouwvak (week 30 t/m 32) is de locatie Oeverbos geopend, indien minimaal 500 m3 per dag wordt aangevoerd.

De aanleveringsvoorwaarden van de bestemmingslocatie zijn tevens van kracht.
Indien het transport van de partij stopt (of tussentijds wordt onderbroken), dient u dit z.s.m door te geven aan de bestemmingslocatie.

Meldingsnummer: 420036.0

Verwerking : Toepassen In Werk

Opgesteld door : [redacted]

Bis_Grb_PIF.rtf/2.0.7a/10-07-2008

Datum	PIF-Nummer	Afvalstroom-nummer	Hoeveel-heid in m³	Kenteken	Bon-Nummer	Locatie van herkomst
9-08-17	1707053-01	08-NVT-7-OEV027	24,00	80-BFZ-7	BC 16145073	Mathenesserdijk - Rotterdam
9-08-17	1707053-01	08-NVT-7-OEV027	24,00	80-BFZ-7	BC 16145073	Mathenesserdijk - Rotterdam
9-08-17	1707053-01	08-NVT-7-OEV027	24,00	80-BFZ-7	BC 16145073	Mathenesserdijk - Rotterdam
9-08-17	1707053-01	08-NVT-7-OEV027	24,00	80-BFZ-7	BC 16145073	Mathenesserdijk - Rotterdam
9-08-17	1707053-01	08-NVT-7-OEV027	24,00	80-BFZ-7	BC 16145073	Mathenesserdijk - Rotterdam
9-08-17	1707053-01	08-NVT-7-OEV027	24,00	80-BFZ-7	BC 16145073	Mathenesserdijk - Rotterdam
9-08-17	1707053-01	08-NVT-7-OEV027	24,00	80-BFZ-7	BC 16145073	Mathenesserdijk - Rotterdam
9-08-17	1707053-01	08-NVT-7-OEV027	23,00	BT-PL-26	BC 16145074	Mathenesserdijk - Rotterdam
9-08-17	1707053-01	08-NVT-7-OEV027	23,00	BT-PL-26	BC 16145074	Mathenesserdijk - Rotterdam
9-08-17	1707053-01	08-NVT-7-OEV027	23,00	BT-PL-26	BC 16145074	Mathenesserdijk - Rotterdam
9-08-17	1707053-01	08-NVT-7-OEV027	23,00	BT-PL-26	BC 16145074	Mathenesserdijk - Rotterdam
9-08-17	1707053-01	08-NVT-7-OEV027	23,00	BT-PL-26	BC 16145074	Mathenesserdijk - Rotterdam
9-08-17	1707053-01	08-NVT-7-OEV027	23,00	BT-PL-26	BC 16145074	Mathenesserdijk - Rotterdam
9-08-17	1707053-01	08-NVT-7-OEV027	24,00	BS-PR-64	BC 16145075	Mathenesserdijk - Rotterdam
9-08-17	1707053-01	08-NVT-7-OEV027	24,00	BS-PR-64	BC 16145075	Mathenesserdijk - Rotterdam
9-08-17	1707053-01	08-NVT-7-OEV027	24,00	BS-PR-64	BC 16145075	Mathenesserdijk - Rotterdam
9-08-17	1707053-01	08-NVT-7-OEV027	24,00	BS-PR-64	BC 16145075	Mathenesserdijk - Rotterdam
9-08-17	1707053-01	08-NVT-7-OEV027	24,00	BS-PR-64	BC 16145075	Mathenesserdijk - Rotterdam
9-08-17	1707053-01	08-NVT-7-OEV027	24,00	BS-PR-64	BC 16145075	Mathenesserdijk - Rotterdam
9-08-17	1707053-01	08-NVT-7-OEV027	24,00	BS-PR-64	BC 16145075	Mathenesserdijk - Rotterdam
10-08-17	1707053-01	08-NVT-7-OEV027	24,00	BS-PR-64	BC 16145076	Mathenesserdijk - Rotterdam
10-08-17	1707053-01	08-NVT-7-OEV027	24,00	BS-PR-64	BC 16145076	Mathenesserdijk - Rotterdam
10-08-17	1707053-01	08-NVT-7-OEV027	24,00	BS-PR-64	BC 16145076	Mathenesserdijk - Rotterdam
10-08-17	1707053-01	08-NVT-7-OEV027	24,00	BS-PR-64	BC 16145076	Mathenesserdijk - Rotterdam
10-08-17	1707053-01	08-NVT-7-OEV027	24,00	BS-PR-64	BC 16145076	Mathenesserdijk - Rotterdam
10-08-17	1707053-01	08-NVT-7-OEV027	24,00	BS-PR-64	BC 16145076	Mathenesserdijk - Rotterdam
10-08-17	1707053-01	08-NVT-7-OEV027	24,00	BS-PR-64	BC 16145076	Mathenesserdijk - Rotterdam
10-08-17	1707053-01	08-NVT-7-OEV027	24,00	BS-PR-64	BC 16145076	Mathenesserdijk - Rotterdam
10-08-17	1707053-01	08-NVT-7-OEV027	24,00	80-BFZ-7	BC 16145077	Mathenesserdijk - Rotterdam
10-08-17	1707053-01	08-NVT-7-OEV027	24,00	80-BFZ-7	BC 16145077	Mathenesserdijk - Rotterdam
10-08-17	1707053-01	08-NVT-7-OEV027	24,00	80-BFZ-7	BC 16145077	Mathenesserdijk - Rotterdam
10-08-17	1707053-01	08-NVT-7-OEV027	24,00	80-BFZ-7	BC 16145077	Mathenesserdijk - Rotterdam
10-08-17	1707053-01	08-NVT-7-OEV027	24,00	80-BFZ-7	BC 16145077	Mathenesserdijk - Rotterdam
10-08-17	1707053-01	08-NVT-7-OEV027	24,00	80-BFZ-7	BC 16145077	Mathenesserdijk - Rotterdam
10-08-17	1707053-01	08-NVT-7-OEV027	24,00	80-BFZ-7	BC 16145077	Mathenesserdijk - Rotterdam
11-08-17	1707053-01	08-NVT-7-OEV027	25,00	BX-SX-75	BC 16145082	Mathenesserdijk - Rotterdam
11-08-17	1707053-01	08-NVT-7-OEV027	25,00	BX-SX-75	BC 16145082	Mathenesserdijk - Rotterdam
11-08-17	1707053-01	08-NVT-7-OEV027	25,00	BX-SX-75	BC 16145082	Mathenesserdijk - Rotterdam
11-08-17	1707053-01	08-NVT-7-OEV027	25,00	BX-SX-75	BC 16145082	Mathenesserdijk - Rotterdam
11-08-17	1707053-01	08-NVT-7-OEV027	25,00	BX-SX-75	BC 16145082	Mathenesserdijk - Rotterdam
11-08-17	1707053-01	08-NVT-7-OEV027	25,00	BX-SX-75	BC 16145082	Mathenesserdijk - Rotterdam
11-08-17	1707053-01	08-NVT-7-OEV027	25,00	BX-SX-75	BC 16145082	Mathenesserdijk - Rotterdam
11-08-17	1707053-01	08-NVT-7-OEV027	25,00	BX-SX-75	BC 16145082	Mathenesserdijk - Rotterdam
11-08-17	1707053-01	08-NVT-7-OEV027	22,00	BV-GB-92	BC 16145078	Mathenesserdijk - Rotterdam
11-08-17	1707053-01	08-NVT-7-OEV027	22,00	BV-GB-92	BC 16145078	Mathenesserdijk - Rotterdam
11-08-17	1707053-01	08-NVT-7-OEV027	22,00	BV-GB-92	BC 16145078	Mathenesserdijk - Rotterdam
11-08-17	1707053-01	08-NVT-7-OEV027	22,00	BV-GB-92	BC 16145078	Mathenesserdijk - Rotterdam
11-08-17	1707053-01	08-NVT-7-OEV027	22,00	BV-GB-92	BC 16145078	Mathenesserdijk - Rotterdam
11-08-17	1707053-01	08-NVT-7-OEV027	22,00	BV-GB-92	BC 16145078	Mathenesserdijk - Rotterdam
11-08-17	1707053-01	08-NVT-7-OEV027	22,00	BV-GB-92	BC 16145078	Mathenesserdijk - Rotterdam
11-08-17	1707053-01	08-NVT-7-OEV027	24,00	BS-PR-64	BC 16145079	Mathenesserdijk - Rotterdam
11-08-17	1707053-01	08-NVT-7-OEV027	24,00	BS-PR-64	BC 16145079	Mathenesserdijk - Rotterdam

11-08-17	1707053-01	08-NVT-7-OEV027	24,00	BS-PR-64	BC 16145079	Mathenesserdijk - Rotterdam
11-08-17	1707053-01	08-NVT-7-OEV027	24,00	BS-PR-64	BC 16145079	Mathenesserdijk - Rotterdam
11-08-17	1707053-01	08-NVT-7-OEV027	24,00	BS-PR-64	BC 16145079	Mathenesserdijk - Rotterdam
11-08-17	1707053-01	08-NVT-7-OEV027	24,00	BS-PR-64	BC 16145079	Mathenesserdijk - Rotterdam
11-08-17	1707053-01	08-NVT-7-OEV027	24,00	BS-PR-64	BC 16145079	Mathenesserdijk - Rotterdam
11-08-17	1707053-01	08-NVT-7-OEV027	24,00	BS-PR-64	BC 16145079	Mathenesserdijk - Rotterdam
14-08-17	1707053-01	08-NVT-7-OEV027	24,00	80-BFZ-7	BC 16145080	Mathenesserdijk - Rotterdam
14-08-17	1707053-01	08-NVT-7-OEV027	24,00	80-BFZ-7	BC 16145080	Mathenesserdijk - Rotterdam
14-08-17	1707053-01	08-NVT-7-OEV027	24,00	80-BFZ-7	BC 16145080	Mathenesserdijk - Rotterdam
14-08-17	1707053-01	08-NVT-7-OEV027	24,00	80-BFZ-7	BC 16145080	Mathenesserdijk - Rotterdam
14-08-17	1707053-01	08-NVT-7-OEV027	24,00	80-BFZ-7	BC 16145080	Mathenesserdijk - Rotterdam
14-08-17	1707053-01	08-NVT-7-OEV027	24,00	80-BFZ-7	BC 16145080	Mathenesserdijk - Rotterdam
14-08-17	1707053-01	08-NVT-7-OEV027	24,00	80-BFZ-7	BC 16145080	Mathenesserdijk - Rotterdam
14-08-17	1707053-01	08-NVT-7-OEV027	24,00	80-BFZ-7	BC 16145080	Mathenesserdijk - Rotterdam
14-08-17	1707053-01	08-NVT-7-OEV027	24,00	80-BFZ-7	BC 16145080	Mathenesserdijk - Rotterdam
14-08-17	1707053-01	08-NVT-7-OEV027	24,00	BZ-GG-37	BC 16145081	Mathenesserdijk - Rotterdam
14-08-17	1707053-01	08-NVT-7-OEV027	24,00	BZ-GG-37	BC 16145081	Mathenesserdijk - Rotterdam
14-08-17	1707053-01	08-NVT-7-OEV027	24,00	BZ-GG-37	BC 16145081	Mathenesserdijk - Rotterdam
14-08-17	1707053-01	08-NVT-7-OEV027	24,00	BZ-GG-37	BC 16145081	Mathenesserdijk - Rotterdam
14-08-17	1707053-01	08-NVT-7-OEV027	24,00	BZ-GG-37	BC 16145081	Mathenesserdijk - Rotterdam
14-08-17	1707053-01	08-NVT-7-OEV027	24,00	BZ-GG-37	BC 16145081	Mathenesserdijk - Rotterdam
14-08-17	1707053-01	08-NVT-7-OEV027	24,00	BZ-GG-37	BC 16145081	Mathenesserdijk - Rotterdam
14-08-17	1707053-01	08-NVT-7-OEV027	24,00	BZ-GG-37	BC 16145081	Mathenesserdijk - Rotterdam
15-08-17	1707053-01	08-NVT-7-OEV027	24,00	80-BFZ-7	BC 16145085	Mathenesserdijk - Rotterdam
15-08-17	1707053-01	08-NVT-7-OEV027	24,00	80-BFZ-7	BC 16145085	Mathenesserdijk - Rotterdam
15-08-17	1707053-01	08-NVT-7-OEV027	24,00	80-BFZ-7	BC 16145085	Mathenesserdijk - Rotterdam
15-08-17	1707053-01	08-NVT-7-OEV027	24,00	80-BFZ-7	BC 16145085	Mathenesserdijk - Rotterdam
15-08-17	1707053-01	08-NVT-7-OEV027	24,00	80-BFZ-7	BC 16145085	Mathenesserdijk - Rotterdam
15-08-17	1707053-01	08-NVT-7-OEV027	24,00	80-BFZ-7	BC 16145085	Mathenesserdijk - Rotterdam
15-08-17	1707053-01	08-NVT-7-OEV027	24,00	80-BFZ-7	BC 16145085	Mathenesserdijk - Rotterdam
15-08-17	1707053-01	08-NVT-7-OEV027	24,00	80-BFZ-7	BC 16145085	Mathenesserdijk - Rotterdam
15-08-17	1707053-01	08-NVT-7-OEV027	24,00	05-BGX-1	BC 16145084	Mathenesserdijk - Rotterdam
15-08-17	1707053-01	08-NVT-7-OEV027	24,00	05-BGX-1	BC 16145084	Mathenesserdijk - Rotterdam
15-08-17	1707053-01	08-NVT-7-OEV027	24,00	05-BGX-1	BC 16145084	Mathenesserdijk - Rotterdam
15-08-17	1707053-01	08-NVT-7-OEV027	24,00	05-BGX-1	BC 16145084	Mathenesserdijk - Rotterdam
15-08-17	1707053-01	08-NVT-7-OEV027	24,00	05-BGX-1	BC 16145084	Mathenesserdijk - Rotterdam
15-08-17	1707053-01	08-NVT-7-OEV027	24,00	05-BGX-1	BC 16145084	Mathenesserdijk - Rotterdam
15-08-17	1707053-01	08-NVT-7-OEV027	24,00	05-BGX-1	BC 16145084	Mathenesserdijk - Rotterdam
15-08-17	1707053-01	08-NVT-7-OEV027	24,00	05-BGX-1	BC 16145084	Mathenesserdijk - Rotterdam
15-08-17	1707053-01	08-NVT-7-OEV027	24,00	45-BST-3	BC 16145083	Mathenesserdijk - Rotterdam
15-08-17	1707053-01	08-NVT-7-OEV027	24,00	45-BST-3	BC 16145083	Mathenesserdijk - Rotterdam
15-08-17	1707053-01	08-NVT-7-OEV027	24,00	45-BST-3	BC 16145083	Mathenesserdijk - Rotterdam
15-08-17	1707053-01	08-NVT-7-OEV027	24,00	45-BST-3	BC 16145083	Mathenesserdijk - Rotterdam
15-08-17	1707053-01	08-NVT-7-OEV027	24,00	45-BST-3	BC 16145083	Mathenesserdijk - Rotterdam
15-08-17	1707053-01	08-NVT-7-OEV027	24,00	45-BST-3	BC 16145083	Mathenesserdijk - Rotterdam
15-08-17	1707053-01	08-NVT-7-OEV027	24,00	45-BST-3	BC 16145083	Mathenesserdijk - Rotterdam
15-08-17	1707053-01	08-NVT-7-OEV027	24,00	45-BST-3	BC 16145083	Mathenesserdijk - Rotterdam
16-08-17	1707053-01	08-NVT-7-OEV027	24,00	80-BFZ-7	BC 16145088	Mathenesserdijk - Rotterdam
16-08-17	1707053-01	08-NVT-7-OEV027	24,00	80-BFZ-7	BC 16145088	Mathenesserdijk - Rotterdam
16-08-17	1707053-01	08-NVT-7-OEV027	24,00	80-BFZ-7	BC 16145088	Mathenesserdijk - Rotterdam
16-08-17	1707053-01	08-NVT-7-OEV027	24,00	80-BFZ-7	BC 16145088	Mathenesserdijk - Rotterdam
16-08-17	1707053-01	08-NVT-7-OEV027	24,00	80-BFZ-7	BC 16145088	Mathenesserdijk - Rotterdam
16-08-17	1707053-01	08-NVT-7-OEV027	24,00	80-BFZ-7	BC 16145088	Mathenesserdijk - Rotterdam
16-08-17	1707053-01	08-NVT-7-OEV027	24,00	80-BFZ-7	BC 16145088	Mathenesserdijk - Rotterdam
16-08-17	1707053-01	08-NVT-7-OEV027	24,00	80-BFZ-7	BC 16145088	Mathenesserdijk - Rotterdam
16-08-17	1707053-01	08-NVT-7-OEV027	24,00	62-BBH-7	BC 16145087	Mathenesserdijk - Rotterdam
16-08-17	1707053-01	08-NVT-7-OEV027	24,00	62-BBH-7	BC 16145087	Mathenesserdijk - Rotterdam
16-08-17	1707053-01	08-NVT-7-OEV027	24,00	62-BBH-7	BC 16145087	Mathenesserdijk - Rotterdam
16-08-17	1707053-01	08-NVT-7-OEV027	24,00	62-BBH-7	BC 16145087	Mathenesserdijk - Rotterdam
16-08-17	1707053-01	08-NVT-7-OEV027	24,00	62-BBH-7	BC 16145087	Mathenesserdijk - Rotterdam

16-08-17	1707053-01	08-NVT-7-OEV027	24,00	62-BBH-7	BC 16145087	Mathenesserdijk - Rotterdam
16-08-17	1707053-01	08-NVT-7-OEV027	24,00	62-BBH-7	BC 16145087	Mathenesserdijk - Rotterdam
16-08-17	1707053-01	08-NVT-7-OEV027	24,00	62-BBH-7	BC 16145087	Mathenesserdijk - Rotterdam
16-08-17	1707053-01	08-NVT-7-OEV027	24,00	45-BST-3	BC 16145086	Mathenesserdijk - Rotterdam
16-08-17	1707053-01	08-NVT-7-OEV027	24,00	45-BST-3	BC 16145086	Mathenesserdijk - Rotterdam
16-08-17	1707053-01	08-NVT-7-OEV027	24,00	45-BST-3	BC 16145086	Mathenesserdijk - Rotterdam
16-08-17	1707053-01	08-NVT-7-OEV027	24,00	45-BST-3	BC 16145086	Mathenesserdijk - Rotterdam
16-08-17	1707053-01	08-NVT-7-OEV027	24,00	45-BST-3	BC 16145086	Mathenesserdijk - Rotterdam
16-08-17	1707053-01	08-NVT-7-OEV027	24,00	45-BST-3	BC 16145086	Mathenesserdijk - Rotterdam
16-08-17	1707053-01	08-NVT-7-OEV027	24,00	45-BST-3	BC 16145086	Mathenesserdijk - Rotterdam
17-08-17	1707053-01	08-NVT-7-OEV027	24,00	80-BFZ-7	BC 16145092	Mathenesserdijk - Rotterdam
17-08-17	1707053-01	08-NVT-7-OEV027	24,00	80-BFZ-7	BC 16145092	Mathenesserdijk - Rotterdam
17-08-17	1707053-01	08-NVT-7-OEV027	24,00	80-BFZ-7	BC 16145092	Mathenesserdijk - Rotterdam
17-08-17	1707053-01	08-NVT-7-OEV027	24,00	80-BFZ-7	BC 16145092	Mathenesserdijk - Rotterdam
17-08-17	1707053-01	08-NVT-7-OEV027	24,00	80-BFZ-7	BC 16145092	Mathenesserdijk - Rotterdam
17-08-17	1707053-01	08-NVT-7-OEV027	24,00	80-BFZ-7	BC 16145092	Mathenesserdijk - Rotterdam
17-08-17	1707053-01	08-NVT-7-OEV027	24,00	80-BFZ-7	BC 16145092	Mathenesserdijk - Rotterdam
17-08-17	1707053-01	08-NVT-7-OEV027	24,00	80-BFZ-7	BC 16145092	Mathenesserdijk - Rotterdam
17-08-17	1707053-01	08-NVT-7-OEV027	24,00	BV-VH-57	BC 16145091	Mathenesserdijk - Rotterdam
17-08-17	1707053-01	08-NVT-7-OEV027	24,00	BV-VH-57	BC 16145091	Mathenesserdijk - Rotterdam
17-08-17	1707053-01	08-NVT-7-OEV027	24,00	BV-VH-57	BC 16145091	Mathenesserdijk - Rotterdam
17-08-17	1707053-01	08-NVT-7-OEV027	24,00	BV-VH-57	BC 16145091	Mathenesserdijk - Rotterdam
17-08-17	1707053-01	08-NVT-7-OEV027	24,00	BV-VH-57	BC 16145091	Mathenesserdijk - Rotterdam
17-08-17	1707053-01	08-NVT-7-OEV027	24,00	BV-VH-57	BC 16145091	Mathenesserdijk - Rotterdam
17-08-17	1707053-01	08-NVT-7-OEV027	24,00	BV-VH-57	BC 16145091	Mathenesserdijk - Rotterdam
17-08-17	1707053-01	08-NVT-7-OEV027	24,00	BV-VH-57	BC 16145091	Mathenesserdijk - Rotterdam
17-08-17	1707053-01	08-NVT-7-OEV027	24,00	62-BBH-7	BC 16145090	Mathenesserdijk - Rotterdam
17-08-17	1707053-01	08-NVT-7-OEV027	24,00	62-BBH-7	BC 16145090	Mathenesserdijk - Rotterdam
17-08-17	1707053-01	08-NVT-7-OEV027	24,00	62-BBH-7	BC 16145090	Mathenesserdijk - Rotterdam
17-08-17	1707053-01	08-NVT-7-OEV027	24,00	62-BBH-7	BC 16145090	Mathenesserdijk - Rotterdam
17-08-17	1707053-01	08-NVT-7-OEV027	24,00	62-BBH-7	BC 16145090	Mathenesserdijk - Rotterdam
17-08-17	1707053-01	08-NVT-7-OEV027	24,00	62-BBH-7	BC 16145090	Mathenesserdijk - Rotterdam
17-08-17	1707053-01	08-NVT-7-OEV027	24,00	62-BBH-7	BC 16145090	Mathenesserdijk - Rotterdam
17-08-17	1707053-01	08-NVT-7-OEV027	24,00	05-BGX-1	BC 16145089	Mathenesserdijk - Rotterdam
17-08-17	1707053-01	08-NVT-7-OEV027	24,00	05-BGX-1	BC 16145089	Mathenesserdijk - Rotterdam
17-08-17	1707053-01	08-NVT-7-OEV027	24,00	05-BGX-1	BC 16145089	Mathenesserdijk - Rotterdam
17-08-17	1707053-01	08-NVT-7-OEV027	24,00	05-BGX-1	BC 16145089	Mathenesserdijk - Rotterdam
17-08-17	1707053-01	08-NVT-7-OEV027	24,00	05-BGX-1	BC 16145089	Mathenesserdijk - Rotterdam
17-08-17	1707053-01	08-NVT-7-OEV027	24,00	05-BGX-1	BC 16145089	Mathenesserdijk - Rotterdam
17-08-17	1707053-01	08-NVT-7-OEV027	24,00	05-BGX-1	BC 16145089	Mathenesserdijk - Rotterdam
17-08-17	1707053-01	08-NVT-7-OEV027	24,00	05-BGX-1	BC 16145089	Mathenesserdijk - Rotterdam
18-08-17	1707053-01	08-NVT-7-OEV027	24,00	PO-672-T	BC 16149219	Mathenesserdijk - Rotterdam
18-08-17	1707053-01	08-NVT-7-OEV027	24,00	PO-672-T	BC 16149219	Mathenesserdijk - Rotterdam
18-08-17	1707053-01	08-NVT-7-OEV027	24,00	PO-672-T	BC 16149219	Mathenesserdijk - Rotterdam
18-08-17	1707053-01	08-NVT-7-OEV027	24,00	PO-672-T	BC 16149219	Mathenesserdijk - Rotterdam
18-08-17	1707053-01	08-NVT-7-OEV027	24,00	PO-672-T	BC 16149219	Mathenesserdijk - Rotterdam
18-08-17	1707053-01	08-NVT-7-OEV027	24,00	PO-672-T	BC 16149219	Mathenesserdijk - Rotterdam
18-08-17	1707053-01	08-NVT-7-OEV027	24,00	PO-672-T	BC 16149219	Mathenesserdijk - Rotterdam
18-08-17	1707053-01	08-NVT-7-OEV027	24,00	BS-PR-64	BC 16149218	Mathenesserdijk - Rotterdam
18-08-17	1707053-01	08-NVT-7-OEV027	24,00	BS-PR-64	BC 16149218	Mathenesserdijk - Rotterdam
18-08-17	1707053-01	08-NVT-7-OEV027	24,00	BS-PR-64	BC 16149218	Mathenesserdijk - Rotterdam
18-08-17	1707053-01	08-NVT-7-OEV027	24,00	BS-PR-64	BC 16149218	Mathenesserdijk - Rotterdam
18-08-17	1707053-01	08-NVT-7-OEV027	24,00	BS-PR-64	BC 16149218	Mathenesserdijk - Rotterdam
18-08-17	1707053-01	08-NVT-7-OEV027	24,00	BS-PR-64	BC 16149218	Mathenesserdijk - Rotterdam
18-08-17	1707053-01	08-NVT-7-OEV027	24,00	BS-PR-64	BC 16149218	Mathenesserdijk - Rotterdam
21-08-17	1707053-01	08-NVT-7-OEV027	24,00	77-BJJ-1	BC 16149220	Mathenesserdijk - Rotterdam
21-08-17	1707053-01	08-NVT-7-OEV027	24,00	77-BJJ-1	BC 16149220	Mathenesserdijk - Rotterdam
21-08-17	1707053-01	08-NVT-7-OEV027	24,00	77-BJJ-1	BC 16149220	Mathenesserdijk - Rotterdam

21-08-17	1707053-01	08-NVT-7-OEV027	24,00	77-BJJ-1	BC 16149220	Mathenesserdijk - Rotterdam
21-08-17	1707053-01	08-NVT-7-OEV027	24,00	77-BJJ-1	BC 16149220	Mathenesserdijk - Rotterdam
21-08-17	1707053-01	08-NVT-7-OEV027	24,00	77-BJJ-1	BC 16149220	Mathenesserdijk - Rotterdam
21-08-17	1707053-01	08-NVT-7-OEV027	24,00	77-BJJ-1	BC 16149220	Mathenesserdijk - Rotterdam
21-08-17	1707053-01	08-NVT-7-OEV027	24,00	77-BJJ-1	BC 16149220	Mathenesserdijk - Rotterdam
TOTAAL AANGEVOERD			**4354,00**	**m^3**		

Milieukundige begeleiding sanering: **MWH, nu onderdeel van Stantec**

Bestemming: Oeverbos te Vlaardingen

Projectnummer: M17A0235

Aanvoer grond t.b.v. leeflaag

Aanmeldnummer(PIF) : 1710074-01 / Nieuwe Waterwegstraat 23 - Schiedam

Afvalstroomnummer: 08-NVT-7-OEV029

GROND- EN RESTSTOFFENBANK ROTTERDAM PARTIJ INFORMATIE FORMULIER

Aanmeldnummer	:	**1710074-01**
Aanmaakdatum PI	:	01/11/2017
Aanbieder	:	Grondbalans B.V. 2269887
Contactpersoon		[redacted]
Adres		
Plaats		
Telefoon		
Telefax		
Afkomst locatie	:	Nieuwe Waterwegstraat 23
Afkomst adres	:	Nieuwe Waterwegstraat 23 3115 HE Schiedam
Afvalstroomnummer	:	**08-NVT-7-OEV029**
Hoeveelheid	:	1700 ton
Bestemming	:	Oeverbos
Categorie	:	Wonen
Grondsoort	:	Grond
Puinfractie	:	<10%
Planning	:	01/11/2017 t/m 15/12/2017

licht verontreinigde (bbk wonen) grond

I.v.m. de planning dient u voor aanvoer tijdig contact op te nemen met de locatie Oeverbos, tel. 06-46373832, dhr. L. van der Lugt.
De aanleveringsvoorwaarden van de bestemmingslocatie zijn tevens van kracht.
Indien het transport van de partij stopt (of tussentijds wordt onderbroken), dient u dit z.s.m door te geven aan de bestemmingslocatie.

Meldingsnummer: 429468.0

Verwerking : Toepassen In Werk

Opgesteld door [redacted]

Bis_Grb_PIF.rtf/2.0.7a/10-07-2008

Datum	PIF-Nummer	Afvalstroom-nummer	Hoeveel-heid in m³	Kenteken	Bon-Nummer	Locatie van herkomst
2-11-17	1710074-01	08-NVT-7-OEV029	20,35	BX-TL-73	BC 12108063	Nw. Waterwegstraat 23-Schiedam
2-11-17	1710074-01	08-NVT-7-OEV029	20,35	BX-TL-73	BC 12108059	Nw. Waterwegstraat 23-Schiedam
2-11-17	1710074-01	08-NVT-7-OEV029	20,35	BX-TL-73	BC 12108058	Nw. Waterwegstraat 23-Schiedam
2-11-17	1710074-01	08-NVT-7-OEV029	20,35	BX-TL-73	BC 12108057	Nw. Waterwegstraat 23-Schiedam
2-11-17	1710074-01	08-NVT-7-OEV029	20,35	BX-TL-73	BC 12108052	Nw. Waterwegstraat 23-Schiedam
2-11-17	1710074-01	08-NVT-7-OEV029	20,35	BX-TL-73	BC 12108049	Nw. Waterwegstraat 23-Schiedam
2-11-17	1710074-01	08-NVT-7-OEV029	20,35	BX-TL-73	BC 12108046	Nw. Waterwegstraat 23-Schiedam
2-11-17	1710074-01	08-NVT-7-OEV029	20,35	BX-TL-73	BC 12108043	Nw. Waterwegstraat 23-Schiedam
2-11-17	1710074-01	08-NVT-7-OEV029	20,35	BX-TL-73	BC 12108040	Nw. Waterwegstraat 23-Schiedam
2-11-17	1710074-01	08-NVT-7-OEV029	20,35	BX-TL-73	BC 12108037	Nw. Waterwegstraat 23-Schiedam
2-11-17	1710074-01	08-NVT-7-OEV029	20,35	BX-TL-73	BC 12108034	Nw. Waterwegstraat 23-Schiedam
2-11-17	1710074-01	08-NVT-7-OEV029	20,18	28-BHR-3	BC 12108062	Nw. Waterwegstraat 23-Schiedam
2-11-17	1710074-01	08-NVT-7-OEV029	20,18	28-BHR-3	BC 12108060	Nw. Waterwegstraat 23-Schiedam
2-11-17	1710074-01	08-NVT-7-OEV029	20,18	28-BHR-3	BC 12108056	Nw. Waterwegstraat 23-Schiedam
2-11-17	1710074-01	08-NVT-7-OEV029	20,18	28-BHR-3	BC 12108054	Nw. Waterwegstraat 23-Schiedam
2-11-17	1710074-01	08-NVT-7-OEV029	20,18	28-BHR-3	BC 12108051	Nw. Waterwegstraat 23-Schiedam
2-11-17	1710074-01	08-NVT-7-OEV029	20,18	28-BHR-3	BC 12108048	Nw. Waterwegstraat 23-Schiedam
2-11-17	1710074-01	08-NVT-7-OEV029	20,18	28-BHR-3	BC 12108045	Nw. Waterwegstraat 23-Schiedam
2-11-17	1710074-01	08-NVT-7-OEV029	20,18	28-BHR-3	BC 12108042	Nw. Waterwegstraat 23-Schiedam
2-11-17	1710074-01	08-NVT-7-OEV029	20,18	28-BHR-3	BC 12108039	Nw. Waterwegstraat 23-Schiedam
2-11-17	1710074-01	08-NVT-7-OEV029	20,18	28-BHR-3	BC 12108036	Nw. Waterwegstraat 23-Schiedam
2-11-17	1710074-01	08-NVT-7-OEV029	20,18	28-BHR-3	BC 12108033	Nw. Waterwegstraat 23-Schiedam
2-11-17	1710074-01	08-NVT-7-OEV029	20,21	BV-RZ-28	BC 12108061	Nw. Waterwegstraat 23-Schiedam
2-11-17	1710074-01	08-NVT-7-OEV029	20,21	BV-RZ-28	BC 12108055	Nw. Waterwegstraat 23-Schiedam
2-11-17	1710074-01	08-NVT-7-OEV029	20,21	BV-RZ-28	BC 12108053	Nw. Waterwegstraat 23-Schiedam
2-11-17	1710074-01	08-NVT-7-OEV029	20,21	BV-RZ-28	BC 12108050	Nw. Waterwegstraat 23-Schiedam
2-11-17	1710074-01	08-NVT-7-OEV029	20,21	BV-RZ-28	BC 12108047	Nw. Waterwegstraat 23-Schiedam
2-11-17	1710074-01	08-NVT-7-OEV029	20,21	BV-RZ-28	BC 12108044	Nw. Waterwegstraat 23-Schiedam
2-11-17	1710074-01	08-NVT-7-OEV029	20,21	BV-RZ-28	BC 12108041	Nw. Waterwegstraat 23-Schiedam
2-11-17	1710074-01	08-NVT-7-OEV029	20,21	BV-RZ-28	BC 12108038	Nw. Waterwegstraat 23-Schiedam
2-11-17	1710074-01	08-NVT-7-OEV029	20,21	BV-RZ-28	BC 12108035	Nw. Waterwegstraat 23-Schiedam
2-11-17	1710074-01	08-NVT-7-OEV029	20,21	BV-RZ-28	BC 12108032	Nw. Waterwegstraat 23-Schiedam
3-11-17	1710074-01	08-NVT-7-OEV029	21,3	28-BHR-3	BC 12108073	Nw. Waterwegstraat 23-Schiedam
3-11-17	1710074-01	08-NVT-7-OEV029	21,3	28-BHR-3	BC 12108016	Nw. Waterwegstraat 23-Schiedam
3-11-17	1710074-01	08-NVT-7-OEV029	21,3	28-BHR-3	BC 12108018	Nw. Waterwegstraat 23-Schiedam
3-11-17	1710074-01	08-NVT-7-OEV029	21,3	28-BHR-3	BC 12108020	Nw. Waterwegstraat 23-Schiedam
3-11-17	1710074-01	08-NVT-7-OEV029	21,3	28-BHR-3	BC 12108022	Nw. Waterwegstraat 23-Schiedam
3-11-17	1710074-01	08-NVT-7-OEV029	21,3	28-BHR-3	BC 12108024	Nw. Waterwegstraat 23-Schiedam
3-11-17	1710074-01	08-NVT-7-OEV029	21,3	28-BHR-3	BC 12108026	Nw. Waterwegstraat 23-Schiedam
3-11-17	1710074-01	08-NVT-7-OEV029	21,3	28-BHR-3	BC 12108030	Nw. Waterwegstraat 23-Schiedam
3-11-17	1710074-01	08-NVT-7-OEV029	21,3	28-BHR-3	BC 12108028	Nw. Waterwegstraat 23-Schiedam
3-11-17	1710074-01	08-NVT-7-OEV029	21,43	BX-TL-73	BC 12108015	Nw. Waterwegstraat 23-Schiedam
3-11-17	1710074-01	08-NVT-7-OEV029	21,43	BX-TL-73	BC 12108017	Nw. Waterwegstraat 23-Schiedam
3-11-17	1710074-01	08-NVT-7-OEV029	21,43	BX-TL-73	BC 12108019	Nw. Waterwegstraat 23-Schiedam
3-11-17	1710074-01	08-NVT-7-OEV029	21,43	BX-TL-73	BC 12108021	Nw. Waterwegstraat 23-Schiedam
3-11-17	1710074-01	08-NVT-7-OEV029	21,43	BX-TL-73	BC 12108023	Nw. Waterwegstraat 23-Schiedam
3-11-17	1710074-01	08-NVT-7-OEV029	21,43	BX-TL-73	BC 12108025	Nw. Waterwegstraat 23-Schiedam
3-11-17	1710074-01	08-NVT-7-OEV029	21,43	BX-TL-73	BC 12108027	Nw. Waterwegstraat 23-Schiedam
3-11-17	1710074-01	08-NVT-7-OEV029	21,43	BX-TL-73	BC 12108029	Nw. Waterwegstraat 23-Schiedam
3-11-17	1710074-01	08-NVT-7-OEV029	21,43	BX-TL-73	BC 12108031	Nw. Waterwegstraat 23-Schiedam
TOTAAL AANGEVOERD			**1032,50**	**m³**		

Milieukundige begeleiding sanering: **MWH, nu onderdeel van Stantec**

Bestemming: Oeverbos te Vlaardingen

Projectnummer: M17A0235

Aanvoer grond t.b.v. leeflaag

Aanmeldnummer(PIF) : 1711013-01 / Rusinastraat - Naaldwijk

Afvalstroomnummer: 08-NVT-7-OEV030 - (Depot 1)

GROND- EN RESTSTOFFENBANK ROTTERDAM PARTIJ INFORMATIE FORMULIER

Aanmeldnummer	:	**1711013-01**
Aanmaakdatum PI	:	07/11/2017
Aanbieder	:	Grondbank West B.V. 26000343
Contactpersoon		[redacted]
Adres		
Plaats		
Telefoon		
Afkomst locatie	:	Rusinastraat
Afkomst adres	:	Florastraat 2672 HL Naaldwijk
Afvalstroomnummer	:	**08-NVT-7-OEV030 / DEPOT 1**
Hoeveelheid	:	1000 ton
Bestemming	:	Oeverbos
Categorie	:	Wonen (Gs)
Grondsoort	:	Grond
Puinfractie	:	<10%
Planning	:	08/11/2017 t/m 15/12/2017

wonen (gebiedsspecifiek) grond

I.v.m. de planning dient u voor aanvoer tijdig contact op te nemen met de locatie Oeverbos, **tel. 06-46373832, dhr. L. van der Lugt.**
De aanleveringsvoorwaarden van de bestemmingslocatie zijn tevens van kracht.
Indien het transport van de partij stopt (of tussentijds wordt onderbroken), dient u dit z.s.m door te geven aan de bestemmingslocatie.

Meldingsnummer: 429855.0

Opmerking: DEPOT 1 (M1A en M1B)

Verwerking : Toepassen In Werk

Opgesteld door [redacted]

Bis_Grb_PIF.rtf/2.0.7a/10-07-2008

Datum	PIF-Nummer	Afvalstroom-nummer	Hoeveel-heid in m³	Kenteken	Bon-Nummer	Locatie van herkomst
9-11-2017	1711013-01	08-NVT-7-OEV030	25	BV-HT-66	AR 04392503	Rusinastraat - Depot 1 - Naaldwijk
9-11-2017	1711013-01	08-NVT-7-OEV030	25	BV-HT-66	AR 04392503	Rusinastraat - Depot 1 - Naaldwijk
9-11-2017	1711013-01	08-NVT-7-OEV030	25	BV-HT-66	AR 04392503	Rusinastraat - Depot 1 - Naaldwijk
9-11-2017	1711013-01	08-NVT-7-OEV030	25	BV-HT-66	AR 04392503	Rusinastraat - Depot 1 - Naaldwijk
9-11-2017	1711013-01	08-NVT-7-OEV030	25	BV-HT-66	AR 04392503	Rusinastraat - Depot 1 - Naaldwijk
9-11-2017	1711013-01	08-NVT-7-OEV030	25	BV-HT-66	AR 04392503	Rusinastraat - Depot 1 - Naaldwijk
9-11-2017	1711013-01	08-NVT-7-OEV030	25	BV-SJ-58	AR 04392502	Rusinastraat - Depot 1 - Naaldwijk
9-11-2017	1711013-01	08-NVT-7-OEV030	25	BV-SJ-58	AR 04392502	Rusinastraat - Depot 1 - Naaldwijk
9-11-2017	1711013-01	08-NVT-7-OEV030	25	BV-SJ-58	AR 04392502	Rusinastraat - Depot 1 - Naaldwijk
9-11-2017	1711013-01	08-NVT-7-OEV030	25	BV-SJ-58	AR 04392502	Rusinastraat - Depot 1 - Naaldwijk
9-11-2017	1711013-01	08-NVT-7-OEV030	25	BV-SJ-58	AR 04392502	Rusinastraat - Depot 1 - Naaldwijk
9-11-2017	1711013-01	08-NVT-7-OEV030	25	BT-SP-25	AR 04392501	Rusinastraat - Depot 1 - Naaldwijk
9-11-2017	1711013-01	08-NVT-7-OEV030	25	BT-SP-25	AR 04392501	Rusinastraat - Depot 1 - Naaldwijk
9-11-2017	1711013-01	08-NVT-7-OEV030	25	BT-SP-25	AR 04392501	Rusinastraat - Depot 1 - Naaldwijk
9-11-2017	1711013-01	08-NVT-7-OEV030	25	BT-SP-25	AR 04392501	Rusinastraat - Depot 1 - Naaldwijk
9-11-2017	1711013-01	08-NVT-7-OEV030	25	BT-SP-25	AR 04392501	Rusinastraat - Depot 1 - Naaldwijk
9-11-2017	1711013-01	08-NVT-7-OEV030	25	BV-SB-73	AR 04392504	Rusinastraat - Depot 1 - Naaldwijk
9-11-2017	1711013-01	08-NVT-7-OEV030	25	BV-SB-73	AR 04392504	Rusinastraat - Depot 1 - Naaldwijk
9-11-2017	1711013-01	08-NVT-7-OEV030	25	BV-SB-73	AR 04392504	Rusinastraat - Depot 1 - Naaldwijk
9-11-2017	1711013-01	08-NVT-7-OEV030	25	BV-SB-73	AR 04392504	Rusinastraat - Depot 1 - Naaldwijk
9-11-2017	1711013-01	08-NVT-7-OEV030	25	BV-SB-73	AR 04392504	Rusinastraat - Depot 1 - Naaldwijk
9-11-2017	1711013-01	08-NVT-7-OEV030	25	BV-XH-21	AR 04392505	Rusinastraat - Depot 1 - Naaldwijk
9-11-2017	1711013-01	08-NVT-7-OEV030	25	BV-XH-21	AR 04392505	Rusinastraat - Depot 1 - Naaldwijk
9-11-2017	1711013-01	08-NVT-7-OEV030	25	BV-XH-21	AR 04392505	Rusinastraat - Depot 1 - Naaldwijk
9-11-2017	1711013-01	08-NVT-7-OEV030	25	BT-FF-78	AR 04392506	Rusinastraat - Depot 1 - Naaldwijk
9-11-2017	1711013-01	08-NVT-7-OEV030	25	BT-FF-78	AR 04392506	Rusinastraat - Depot 1 - Naaldwijk
9-11-2017	1711013-01	08-NVT-7-OEV030	25	BT-FF-78	AR 04392506	Rusinastraat - Depot 1 - Naaldwijk
9-11-2017	1711013-01	08-NVT-7-OEV030	25	BT-FF-78	AR 04392506	Rusinastraat - Depot 1 - Naaldwijk
9-11-2017	1711013-01	08-NVT-7-OEV030	25	BT-FF-78	AR 04392506	Rusinastraat - Depot 1 - Naaldwijk
9-11-17	1711013-01	08-NVT-7-OEV030	25	BF-SP-25	AR 04392507	Rusinastraat - Depot 1 - Naaldwijk
TOTAAL AANGEVOERD			**750,00**	**m³**		

Milieukundige begeleiding sanering: **MWH, nu onderdeel van Stantec**

Bestemming: Oeverbos te Vlaardingen

Projectnummer: M17A0235

Aanvoer grond t.b.v. leeflaag

Aanmeldnummer(PIF) : 1711015-01 / Rusinastraat - Naaldwijk

Afvalstroomnummer: 08-NVT-7-OEV031 - (Depot 2)

GROND- EN RESTSTOFFENBANK ROTTERDAM PARTIJ INFORMATIE FORMULIER

Aanmeldnummer	:	**1711015-01**
Aanmaakdatum PI	:	07/11/2017
Aanbieder	:	Grondbank West B.V. 2600343
Contactpersoon	:	[redacted]
Adres	:	
Plaats	:	
Telefoon	:	
Afkomst locatie	:	Rusinastraat
Afkomst adres	:	Florastraat 2672 HL Naaldwijk
Afvalstroomnummer	:	**08-NVT-7-OEV031 / DEPOT 2**
Hoeveelheid	:	1000 ton
Bestemming	:	Oeverbos
Categorie	:	Wonen (Gs)
Grondsoort	:	Grond
Puinfractie	:	<10%
Planning	:	08/11/2017 t/m 15/12/2017

wonen (gebiedsspecifiek) grond

I.v.m. de planning dient u voor aanvoer tijdig contact op te nemen met de locatie Oeverbos, **tel. 06-46373832, dhr. L. van der Lugt.**
De aanleveringsvoorwaarden van de bestemmingslocatie zijn tevens van kracht.
Indien het transport van de partij stopt (of tussentijds wordt onderbroken), dient u dit z.s.m door te geven aan de bestemmingslocatie.

Meldingsnummer: 429855.0

Opmerking: DEPOT 2 (M2A en M2B)

Verwerking : Toepassen In Werk

Opgesteld door : [redacted]

Bis_Grb_PIF.rtf/2.0.7a/10-07-2008

Datum	PIF-Nummer	Afvalstroom-nummer	Hoeveel-heid in m³	Kenteken	Bon-Nummer	Locatie van herkomst
9-11-2017	1711015-01	08-NVT-7-OEV031	25	BV-SB-73	AR 04392513	Rusinastraat - Depot 2 - Naaldwijk
9-11-2017	1711015-01	08-NVT-7-OEV031	25	BV-SB-73	AR 04392513	Rusinastraat - Depot 2 - Naaldwijk
9-11-2017	1711015-01	08-NVT-7-OEV031	25	BV-SB-73	AR 04392513	Rusinastraat - Depot 2 - Naaldwijk
9-11-2017	1711015-01	08-NVT-7-OEV031	25	BV-SB-73	AR 04392513	Rusinastraat - Depot 2 - Naaldwijk
9-11-2017	1711015-01	08-NVT-7-OEV031	25	BV-XH-21	AR 04392515	Rusinastraat - Depot 2 - Naaldwijk
9-11-2017	1711015-01	08-NVT-7-OEV031	25	BV-XH-21	AR 04392515	Rusinastraat - Depot 2 - Naaldwijk
9-11-2017	1711015-01	08-NVT-7-OEV031	25	BV-XH-21	AR 04392515	Rusinastraat - Depot 2 - Naaldwijk
9-11-2017	1711015-01	08-NVT-7-OEV031	25	BV-XH-21	AR 04392515	Rusinastraat - Depot 2 - Naaldwijk
9-11-2017	1711015-01	08-NVT-7-OEV031	25	BT-SP-25	AR 04392514	Rusinastraat - Depot 2 - Naaldwijk
9-11-2017	1711015-01	08-NVT-7-OEV031	25	BT-SP-25	AR 04392514	Rusinastraat - Depot 2 - Naaldwijk
9-11-2017	1711015-01	08-NVT-7-OEV031	25	BT-SP-25	AR 04392514	Rusinastraat - Depot 2 - Naaldwijk
9-11-2017	1711015-01	08-NVT-7-OEV031	25	BT-SP-25	AR 04392514	Rusinastraat - Depot 2 - Naaldwijk
9-11-2017	1711015-01	08-NVT-7-OEV031	25	BV-HT-66	AR 04392516	Rusinastraat - Depot 2 - Naaldwijk
9-11-2017	1711015-01	08-NVT-7-OEV031	25	BV-HT-66	AR 04392516	Rusinastraat - Depot 2 - Naaldwijk
9-11-2017	1711015-01	08-NVT-7-OEV031	25	BV-HT-66	AR 04392516	Rusinastraat - Depot 2 - Naaldwijk
9-11-2017	1711015-01	08-NVT-7-OEV031	25	BV-HT-66	AR 04392516	Rusinastraat - Depot 2 - Naaldwijk
9-11-2017	1711015-01	08-NVT-7-OEV031	25	BT-FF-78	AR 04392512	Rusinastraat - Depot 2 - Naaldwijk
9-11-2017	1711015-01	08-NVT-7-OEV031	25	BT-FF-78	AR 04392512	Rusinastraat - Depot 2 - Naaldwijk
9-11-2017	1711015-01	08-NVT-7-OEV031	25	BT-FF-78	AR 04392512	Rusinastraat - Depot 2 - Naaldwijk
9-11-2017	1711015-01	08-NVT-7-OEV031	25	BV-SJ-58	AR 04392511	Rusinastraat - Depot 2 - Naaldwijk
9-11-2017	1711015-01	08-NVT-7-OEV031	25	BV-SJ-58	AR 04392511	Rusinastraat - Depot 2 - Naaldwijk
9-11-2017	1711015-01	08-NVT-7-OEV031	25	BV-SJ-58	AR 04392511	Rusinastraat - Depot 2 - Naaldwijk
10-11-2017	1711015-01	08-NVT-7-OEV031	25	BV-SB-73	AR 04392510	Rusinastraat - Depot 2 - Naaldwijk
10-11-2017	1711015-01	08-NVT-7-OEV031	25	BV-SB-73	AR 04392510	Rusinastraat - Depot 2 - Naaldwijk
10-11-2017	1711015-01	08-NVT-7-OEV031	25	BV-SB-73	AR 04392510	Rusinastraat - Depot 2 - Naaldwijk
10-11-2017	1711015-01	08-NVT-7-OEV031	25	BV-SB-73	AR 04392510	Rusinastraat - Depot 2 - Naaldwijk
10-11-2017	1711015-01	08-NVT-7-OEV031	25	BV-SJ-58	AR 04392509	Rusinastraat - Depot 2 - Naaldwijk
10-11-2017	1711015-01	08-NVT-7-OEV031	25	BV-SJ-58	AR 04392509	Rusinastraat - Depot 2 - Naaldwijk
10-11-2017	1711015-01	08-NVT-7-OEV031	25	BV-SJ-58	AR 04392509	Rusinastraat - Depot 2 - Naaldwijk
10-11-2017	1711015-01	08-NVT-7-OEV031	25	BV-SJ-58	AR 04392509	Rusinastraat - Depot 2 - Naaldwijk
10-11-2017	1711015-01	08-NVT-7-OEV031	25	35-BGF-7	AR 04392573	Rusinastraat - Depot 2 - Naaldwijk
10-11-2017	1711015-01	08-NVT-7-OEV031	25	79-BGK-1	AR 04392574	Rusinastraat - Depot 2 - Naaldwijk
10-11-2017	1711015-01	08-NVT-7-OEV031	25	79-BGK-1	AR 04392574	Rusinastraat - Depot 2 - Naaldwijk
10-11-2017	1711015-01	08-NVT-7-OEV031	25	79-BGK-1	AR 04392574	Rusinastraat - Depot 2 - Naaldwijk
10-11-2017	1711015-01	08-NVT-7-OEV031	25	79-BGK-1	AR 04392574	Rusinastraat - Depot 2 - Naaldwijk
TOTAAL AANGEVOERD			**875,00**	**m³**		

Bestemming: Oeverbos te Vlaardingen

Projectnummer: M17A0235

Aanvoer grond t.b.v. leeflaag

Aanmeldnummer(PIF) : 1711018-01 / Noord-Lierweg-Oostbuurtseweg - De Lier

Afvalstroomnummer: 08-NVT-7-OEV032

GROND- EN RESTSTOFFENBANK ROTTERDAM PARTIJ INFORMATIE FORMULIER

Aanmeldnummer	:	**1711018-01**
Aanmaakdatum PI	:	08/11/2017
Aanbieder	:	Grondbank West B.V. 2600343
Contactpersoon		[redacted]
Adres		[redacted] 1
Plaats		
Telefoon		
Afkomst locatie	:	Noord-Lierweg
Afkomst adres	:	Oostbuurtseweg 2678 LS De Lier
Afvalstroomnummer	:	**08-NVT-7-OEV032**
Hoeveelheid	:	6000 ton
Bestemming	:	Oeverbos
Categorie	:	Achtergrondwaarde
Grondsoort	:	Grond
Puinfractie	:	<10%
Planning	:	09/11/2017 t/m 20/12/2017

schone grond (achtergrondwaarde bbk)

I.v.m. de planning dient u voor aanvoer tijdig contact op te nemen met de locatie Oeverbos, , **tel. 06-46373832, dhr. L. van der Lugt.**
De aanleveringsvoorwaarden van de bestemmingslocatie zijn tevens van kracht.
Indien het transport van de partij stopt (of tussentijds wordt onderbroken), dient u dit z.s.m door te geven aan de bestemmingslocatie.

Meldingsnummer: 430668.0

Verwerking : Toepassen In Werk

Opgesteld door [redacted]

Bis_Grb_PIF.rtf/2.0.7a/10-07-2008

Datum	PIF-Nummer	Afvalstroom-nummer	Hoeveel-heid in m³	Kenteken	Bon-Nummer	Locatie van herkomst
9-11-2017	1711018-01	08-NVT-7-OEV032	25	BT-BF-74	AR 04392523	Oostbuurtseweg - De Lier
9-11-2017	1711018-01	08-NVT-7-OEV032	25	BT-BF-74	AR 04392523	Oostbuurtseweg - De Lier
9-11-2017	1711018-01	08-NVT-7-OEV032	25	BT-BF-74	AR 04392523	Oostbuurtseweg - De Lier
9-11-2017	1711018-01	08-NVT-7-OEV032	25	BT-BF-74	AR 04392523	Oostbuurtseweg - De Lier
9-11-2017	1711018-01	08-NVT-7-OEV032	25	BT-BF-74	AR 04392523	Oostbuurtseweg - De Lier
9-11-2017	1711018-01	08-NVT-7-OEV032	25	BT-BF-74	AR 04392523	Oostbuurtseweg - De Lier
9-11-2017	1711018-01	08-NVT-7-OEV032	25	BT-BF-74	AR 04392523	Oostbuurtseweg - De Lier
9-11-2017	1711018-01	08-NVT-7-OEV032	25	BV-RZ-28	AR 04392525	Oostbuurtseweg - De Lier
9-11-2017	1711018-01	08-NVT-7-OEV032	25	BV-RZ-28	AR 04392525	Oostbuurtseweg - De Lier
9-11-2017	1711018-01	08-NVT-7-OEV032	25	BV-RZ-28	AR 04392525	Oostbuurtseweg - De Lier
9-11-2017	1711018-01	08-NVT-7-OEV032	25	BV-RZ-28	AR 04392525	Oostbuurtseweg - De Lier
9-11-2017	1711018-01	08-NVT-7-OEV032	25	BV-RZ-28	AR 04392525	Oostbuurtseweg - De Lier
9-11-2017	1711018-01	08-NVT-7-OEV032	25	BV-RZ-28	AR 04392525	Oostbuurtseweg - De Lier
9-11-2017	1711018-01	08-NVT-7-OEV032	25	BV-RZ-28	AR 04392525	Oostbuurtseweg - De Lier
9-11-2017	1711018-01	08-NVT-7-OEV032	25	BT-BP-52	AR 04392524	Oostbuurtseweg - De Lier
9-11-2017	1711018-01	08-NVT-7-OEV032	25	BT-BP-52	AR 04392524	Oostbuurtseweg - De Lier
9-11-2017	1711018-01	08-NVT-7-OEV032	25	BT-BP-52	AR 04392524	Oostbuurtseweg - De Lier
9-11-2017	1711018-01	08-NVT-7-OEV032	25	BT-BP-52	AR 04392524	Oostbuurtseweg - De Lier
9-11-2017	1711018-01	08-NVT-7-OEV032	25	BT-BP-52	AR 04392524	Oostbuurtseweg - De Lier
9-11-2017	1711018-01	08-NVT-7-OEV032	25	BT-BP-52	AR 04392524	Oostbuurtseweg - De Lier
9-11-2017	1711018-01	08-NVT-7-OEV032	25	BT-BP-52	AR 04392524	Oostbuurtseweg - De Lier
10-11-2017	1711018-01	08-NVT-7-OEV032	25	BT-BP-52	AR 04392519	Oostbuurtseweg - De Lier
10-11-2017	1711018-01	08-NVT-7-OEV032	25	BT-BP-52	AR 04392519	Oostbuurtseweg - De Lier
10-11-2017	1711018-01	08-NVT-7-OEV032	25	BT-BP-52	AR 04392519	Oostbuurtseweg - De Lier
10-11-2017	1711018-01	08-NVT-7-OEV032	25	BT-BP-52	AR 04392519	Oostbuurtseweg - De Lier
10-11-2017	1711018-01	08-NVT-7-OEV032	25	BT-BP-52	AR 04392519	Oostbuurtseweg - De Lier
10-11-2017	1711018-01	08-NVT-7-OEV032	25	BT-BP-52	AR 04392519	Oostbuurtseweg - De Lier
10-11-2017	1711018-01	08-NVT-7-OEV032	25	BT-BP-52	AR 04392519	Oostbuurtseweg - De Lier
10-11-2017	1711018-01	08-NVT-7-OEV032	25	BT-BP-52	AR 04392519	Oostbuurtseweg - De Lier
10-11-2017	1711018-01	08-NVT-7-OEV032	25	BV-RZ-36	AR 04392518	Oostbuurtseweg - De Lier
10-11-2017	1711018-01	08-NVT-7-OEV032	25	BV-RZ-36	AR 04392518	Oostbuurtseweg - De Lier
10-11-2017	1711018-01	08-NVT-7-OEV032	25	BV-RZ-36	AR 04392518	Oostbuurtseweg - De Lier
10-11-2017	1711018-01	08-NVT-7-OEV032	25	BV-RZ-36	AR 04392518	Oostbuurtseweg - De Lier
10-11-2017	1711018-01	08-NVT-7-OEV032	25	BV-RZ-36	AR 04392518	Oostbuurtseweg - De Lier
10-11-2017	1711018-01	08-NVT-7-OEV032	25	BV-RZ-36	AR 04392518	Oostbuurtseweg - De Lier
10-11-2017	1711018-01	08-NVT-7-OEV032	25	BV-RZ-36	AR 04392518	Oostbuurtseweg - De Lier
10-11-2017	1711018-01	08-NVT-7-OEV032	25	BT-FF-78	AR 04392578	Oostbuurtseweg - De Lier
10-11-2017	1711018-01	08-NVT-7-OEV032	25	BT-FF-78	AR 04392578	Oostbuurtseweg - De Lier
10-11-2017	1711018-01	08-NVT-7-OEV032	25	BT-FF-78	AR 04392578	Oostbuurtseweg - De Lier
10-11-2017	1711018-01	08-NVT-7-OEV032	25	BT-FF-78	AR 04392578	Oostbuurtseweg - De Lier
10-11-2017	1711018-01	08-NVT-7-OEV032	25	BT-FF-78	AR 04392578	Oostbuurtseweg - De Lier
10-11-2017	1711018-01	08-NVT-7-OEV032	25	BT-FF-78	AR 04392578	Oostbuurtseweg - De Lier
10-11-2017	1711018-01	08-NVT-7-OEV032	25	BF-DF-74	AR 04392520	Oostbuurtseweg - De Lier
10-11-2017	1711018-01	08-NVT-7-OEV032	25	BF-DF-74	AR 04392520	Oostbuurtseweg - De Lier
10-11-2017	1711018-01	08-NVT-7-OEV032	25	BF-DF-74	AR 04392520	Oostbuurtseweg - De Lier
10-11-2017	1711018-01	08-NVT-7-OEV032	25	BF-DF-74	AR 04392520	Oostbuurtseweg - De Lier
10-11-2017	1711018-01	08-NVT-7-OEV032	25	BF-DF-74	AR 04392520	Oostbuurtseweg - De Lier
10-11-2017	1711018-01	08-NVT-7-OEV032	25	BF-DF-74	AR 04392520	Oostbuurtseweg - De Lier
10-11-2017	1711018-01	08-NVT-7-OEV032	25	BF-DF-74	AR 04392520	Oostbuurtseweg - De Lier
14-11-2017	1711018-01	08-NVT-7-OEV032	24	BX-TL-73	AR 04392521	Oostbuurtseweg - De Lier
14-11-2017	1711018-01	08-NVT-7-OEV032	24	BX-TL-73	AR 04392521	Oostbuurtseweg - De Lier
14-11-2017	1711018-01	08-NVT-7-OEV032	24	BX-TL-73	AR 04392521	Oostbuurtseweg - De Lier
14-11-2017	1711018-01	08-NVT-7-OEV032	24	BX-TL-73	AR 04392521	Oostbuurtseweg - De Lier
14-11-2017	1711018-01	08-NVT-7-OEV032	24	BX-TL-73	AR 04392521	Oostbuurtseweg - De Lier
14-11-2017	1711018-01	08-NVT-7-OEV032	24	BX-TL-73	AR 04392521	Oostbuurtseweg - De Lier
14-11-2017	1711018-01	08-NVT-7-OEV032	24	BV-RZ-28	AR 04392522	Oostbuurtseweg - De Lier
14-11-2017	1711018-01	08-NVT-7-OEV032	24	BV-RZ-28	AR 04392522	Oostbuurtseweg - De Lier

14-11-2017	1711018-01	08-NVT-7-OEV032	24	BV-RZ-28	AR 04392522	Oostbuurtseweg - De Lier
14-11-2017	1711018-01	08-NVT-7-OEV032	24	BV-RZ-28	AR 04392522	Oostbuurtseweg - De Lier
14-11-2017	1711018-01	08-NVT-7-OEV032	24	BV-RZ-28	AR 04392522	Oostbuurtseweg - De Lier
14-11-2017	1711018-01	08-NVT-7-OEV032	24	BV-RZ-28	AR 04392522	Oostbuurtseweg - De Lier
14-11-2017	1711018-01	08-NVT-7-OEV032	24	BV-RZ-28	AR 04392522	Oostbuurtseweg - De Lier
14-11-2017	1711018-01	08-NVT-7-OEV032	22	BS-PX-70	AR 04392526	Oostbuurtseweg - De Lier
14-11-2017	1711018-01	08-NVT-7-OEV032	22	BS-PX-70	AR 04392526	Oostbuurtseweg - De Lier
14-11-2017	1711018-01	08-NVT-7-OEV032	22	BS-PX-70	AR 04392526	Oostbuurtseweg - De Lier
14-11-2017	1711018-01	08-NVT-7-OEV032	22	BS-PX-70	AR 04392526	Oostbuurtseweg - De Lier
14-11-2017	1711018-01	08-NVT-7-OEV032	22	BS-PX-70	AR 04392526	Oostbuurtseweg - De Lier
14-11-2017	1711018-01	08-NVT-7-OEV032	22	BS-PX-70	AR 04392526	Oostbuurtseweg - De Lier
14-11-2017	1711018-01	08-NVT-7-OEV032	22	BS-PX-70	AR 04392526	Oostbuurtseweg - De Lier
15-11-2017	1711018-01	08-NVT-7-OEV032	24	BX-JL-98	AR 04392530	Oostbuurtseweg - De Lier
15-11-2017	1711018-01	08-NVT-7-OEV032	24	BX-JL-98	AR 04392530	Oostbuurtseweg - De Lier
15-11-2017	1711018-01	08-NVT-7-OEV032	24	BX-JL-98	AR 04392530	Oostbuurtseweg - De Lier
15-11-2017	1711018-01	08-NVT-7-OEV032	24	BX-JL-98	AR 04392530	Oostbuurtseweg - De Lier
15-11-2017	1711018-01	08-NVT-7-OEV032	24	BX-JL-98	AR 04392530	Oostbuurtseweg - De Lier
15-11-2017	1711018-01	08-NVT-7-OEV032	24	BX-JL-98	AR 04392530	Oostbuurtseweg - De Lier
15-11-2017	1711018-01	08-NVT-7-OEV032	20	BS-PX-64	AR 04392528	Oostbuurtseweg - De Lier
15-11-2017	1711018-01	08-NVT-7-OEV032	20	BS-PX-64	AR 04392528	Oostbuurtseweg - De Lier
15-11-2017	1711018-01	08-NVT-7-OEV032	20	BS-PX-64	AR 04392528	Oostbuurtseweg - De Lier
15-11-2017	1711018-01	08-NVT-7-OEV032	20	BS-PX-64	AR 04392528	Oostbuurtseweg - De Lier
15-11-2017	1711018-01	08-NVT-7-OEV032	20	BS-PX-64	AR 04392528	Oostbuurtseweg - De Lier
15-11-2017	1711018-01	08-NVT-7-OEV032	20	BS-PX-64	AR 04392528	Oostbuurtseweg - De Lier
15-11-2017	1711018-01	08-NVT-7-OEV032	24	A-BHJ-8	AR 04392531	Oostbuurtseweg - De Lier
15-11-2017	1711018-01	08-NVT-7-OEV032	24	A-BHJ-8	AR 04392531	Oostbuurtseweg - De Lier
15-11-2017	1711018-01	08-NVT-7-OEV032	24	A-BHJ-8	AR 04392531	Oostbuurtseweg - De Lier
15-11-2017	1711018-01	08-NVT-7-OEV032	24	A-BHJ-8	AR 04392531	Oostbuurtseweg - De Lier
15-11-2017	1711018-01	08-NVT-7-OEV032	24	A-BHJ-8	AR 04392531	Oostbuurtseweg - De Lier
15-11-2017	1711018-01	08-NVT-7-OEV032	24	A-BHJ-8	AR 04392531	Oostbuurtseweg - De Lier
15-11-2017	1711018-01	08-NVT-7-OEV032	20	BV-GT-33	AR 04392529	Oostbuurtseweg - De Lier
15-11-2017	1711018-01	08-NVT-7-OEV032	20	BV-GT-33	AR 04392529	Oostbuurtseweg - De Lier
15-11-2017	1711018-01	08-NVT-7-OEV032	20	BV-GT-33	AR 04392529	Oostbuurtseweg - De Lier
15-11-2017	1711018-01	08-NVT-7-OEV032	20	BV-GT-33	AR 04392529	Oostbuurtseweg - De Lier
15-11-2017	1711018-01	08-NVT-7-OEV032	20	BV-GT-33	AR 04392529	Oostbuurtseweg - De Lier
15-11-2017	1711018-01	08-NVT-7-OEV032	20	BV-GT-33	AR 04392529	Oostbuurtseweg - De Lier
15-11-2017	1711018-01	08-NVT-7-OEV032	24	BX-JL-98	AR 04392530	Oostbuurtseweg - De Lier
16-11-2017	1711018-01	08-NVT-7-OEV032	24	BX-SX-07	AR 04392537	Oostbuurtseweg - De Lier
16-11-2017	1711018-01	08-NVT-7-OEV032	24	BX-SX-07	AR 04392537	Oostbuurtseweg - De Lier
16-11-2017	1711018-01	08-NVT-7-OEV032	24	BX-SX-07	AR 04392537	Oostbuurtseweg - De Lier
16-11-2017	1711018-01	08-NVT-7-OEV032	24	BX-SX-07	AR 04392537	Oostbuurtseweg - De Lier
16-11-2017	1711018-01	08-NVT-7-OEV032	24	BX-SX-07	AR 04392537	Oostbuurtseweg - De Lier
16-11-2017	1711018-01	08-NVT-7-OEV032	24	BX-SX-07	AR 04392537	Oostbuurtseweg - De Lier
16-11-2017	1711018-01	08-NVT-7-OEV032	24	BX-SX-07	AR 04392537	Oostbuurtseweg - De Lier
16-11-2017	1711018-01	08-NVT-7-OEV032	20	BS-PX-70	AR 04392535	Oostbuurtseweg - De Lier
16-11-2017	1711018-01	08-NVT-7-OEV032	20	BS-PX-70	AR 04392535	Oostbuurtseweg - De Lier
16-11-2017	1711018-01	08-NVT-7-OEV032	20	BS-PX-70	AR 04392535	Oostbuurtseweg - De Lier
16-11-2017	1711018-01	08-NVT-7-OEV032	20	BS-PX-70	AR 04392535	Oostbuurtseweg - De Lier
16-11-2017	1711018-01	08-NVT-7-OEV032	20	BS-PX-70	AR 04392535	Oostbuurtseweg - De Lier
16-11-2017	1711018-01	08-NVT-7-OEV032	20	BS-PX-70	AR 04392535	Oostbuurtseweg - De Lier
16-11-2017	1711018-01	08-NVT-7-OEV032	24	17-BHJ-8	AR 04392536	Oostbuurtseweg - De Lier
16-11-2017	1711018-01	08-NVT-7-OEV032	24	17-BHJ-8	AR 04392536	Oostbuurtseweg - De Lier
16-11-2017	1711018-01	08-NVT-7-OEV032	24	17-BHJ-8	AR 04392536	Oostbuurtseweg - De Lier
16-11-2017	1711018-01	08-NVT-7-OEV032	24	17-BHJ-8	AR 04392536	Oostbuurtseweg - De Lier
16-11-2017	1711018-01	08-NVT-7-OEV032	24	17-BHJ-8	AR 04392536	Oostbuurtseweg - De Lier
16-11-2017	1711018-01	08-NVT-7-OEV032	24	17-BHJ-8	AR 04392536	Oostbuurtseweg - De Lier
16-11-2017	1711018-01	08-NVT-7-OEV032	24	BX-JL-98	AR 04392527	Oostbuurtseweg - De Lier
16-11-2017	1711018-01	08-NVT-7-OEV032	24	BX-JL-98	AR 04392527	Oostbuurtseweg - De Lier
16-11-2017	1711018-01	08-NVT-7-OEV032	24	BX-JL-98	AR 04392527	Oostbuurtseweg - De Lier
16-11-2017	1711018-01	08-NVT-7-OEV032	24	BX-JL-98	AR 04392527	Oostbuurtseweg - De Lier
16-11-2017	1711018-01	08-NVT-7-OEV032	24	BX-JL-98	AR 04392527	Oostbuurtseweg - De Lier

17-11-2017	1711018-01	08-NVT-7-OEV032	20	BS-PX-70	AR 04392545	Oostbuurtseweg - De Lier
17-11-2017	1711018-01	08-NVT-7-OEV032	20	BS-PX-70	AR 04392545	Oostbuurtseweg - De Lier
17-11-2017	1711018-01	08-NVT-7-OEV032	20	BS-PX-70	AR 04392545	Oostbuurtseweg - De Lier
17-11-2017	1711018-01	08-NVT-7-OEV032	20	BS-PX-70	AR 04392545	Oostbuurtseweg - De Lier
17-11-2017	1711018-01	08-NVT-7-OEV032	20	BS-PX-70	AR 04392545	Oostbuurtseweg - De Lier
17-11-2017	1711018-01	08-NVT-7-OEV032	20	BS-PX-70	AR 04392545	Oostbuurtseweg - De Lier
17-11-2017	1711018-01	08-NVT-7-OEV032	20	BS-PX-70	AR 04392545	Oostbuurtseweg - De Lier
17-11-2017	1711018-01	08-NVT-7-OEV032	25	17-BHJ-8	AR 04392546	Oostbuurtseweg - De Lier
17-11-2017	1711018-01	08-NVT-7-OEV032	25	17-BHJ-8	AR 04392546	Oostbuurtseweg - De Lier
17-11-2017	1711018-01	08-NVT-7-OEV032	25	17-BHJ-8	AR 04392546	Oostbuurtseweg - De Lier
17-11-2017	1711018-01	08-NVT-7-OEV032	25	17-BHJ-8	AR 04392546	Oostbuurtseweg - De Lier
17-11-2017	1711018-01	08-NVT-7-OEV032	25	17-BHJ-8	AR 04392546	Oostbuurtseweg - De Lier
17-11-2017	1711018-01	08-NVT-7-OEV032	25	17-BHJ-8	AR 04392546	Oostbuurtseweg - De Lier
17-11-2017	1711018-01	08-NVT-7-OEV032	25	BX-JL-98	AR 04392547	Oostbuurtseweg - De Lier
17-11-2017	1711018-01	08-NVT-7-OEV032	25	BX-JL-98	AR 04392547	Oostbuurtseweg - De Lier
17-11-2017	1711018-01	08-NVT-7-OEV032	25	BX-JL-98	AR 04392547	Oostbuurtseweg - De Lier
17-11-2017	1711018-01	08-NVT-7-OEV032	25	BX-JL-98	AR 04392547	Oostbuurtseweg - De Lier
17-11-2017	1711018-01	08-NVT-7-OEV032	25	BX-JL-98	AR 04392547	Oostbuurtseweg - De Lier
17-11-2017	1711018-01	08-NVT-7-OEV032	25	BX-JL-98	AR 04392547	Oostbuurtseweg - De Lier
17-11-2017	1711018-01	08-NVT-7-OEV032	25	BX-JL-98	AR 04392547	Oostbuurtseweg - De Lier
20-11-2017	1711018-01	08-NVT-7-OEV032	24	BX-TL-73	AR 04392544	Oostbuurtseweg - De Lier
20-11-2017	1711018-01	08-NVT-7-OEV032	24	BX-TL-73	AR 04392544	Oostbuurtseweg - De Lier
20-11-2017	1711018-01	08-NVT-7-OEV032	24	BX-TL-73	AR 04392544	Oostbuurtseweg - De Lier
20-11-2017	1711018-01	08-NVT-7-OEV032	24	BX-TL-73	AR 04392544	Oostbuurtseweg - De Lier
20-11-2017	1711018-01	08-NVT-7-OEV032	24	BX-TL-73	AR 04392544	Oostbuurtseweg - De Lier
20-11-2017	1711018-01	08-NVT-7-OEV032	24	BX-TL-73	AR 04392544	Oostbuurtseweg - De Lier
20-11-2017	1711018-01	08-NVT-7-OEV032	24	15-BHN-9	AR 04392543	Oostbuurtseweg - De Lier
20-11-2017	1711018-01	08-NVT-7-OEV032	24	15-BHN-9	AR 04392543	Oostbuurtseweg - De Lier
20-11-2017	1711018-01	08-NVT-7-OEV032	24	15-BHN-9	AR 04392543	Oostbuurtseweg - De Lier
20-11-2017	1711018-01	08-NVT-7-OEV032	24	15-BHN-9	AR 04392543	Oostbuurtseweg - De Lier
20-11-2017	1711018-01	08-NVT-7-OEV032	24	15-BHN-9	AR 04392543	Oostbuurtseweg - De Lier
20-11-2017	1711018-01	08-NVT-7-OEV032	24	15-BHN-9	AR 04392543	Oostbuurtseweg - De Lier
20-11-2017	1711018-01	08-NVT-7-OEV032	25	15-BHN-9	AR 04392543	Oostbuurtseweg - De Lier
20-11-2017	1711018-01	08-NVT-7-OEV032	20	BS-PX-70	AR 04392542	Oostbuurtseweg - De Lier
20-11-2017	1711018-01	08-NVT-7-OEV032	20	BS-PX-70	AR 04392542	Oostbuurtseweg - De Lier
20-11-2017	1711018-01	08-NVT-7-OEV032	20	BS-PX-70	AR 04392542	Oostbuurtseweg - De Lier
20-11-2017	1711018-01	08-NVT-7-OEV032	20	BS-PX-70	AR 04392542	Oostbuurtseweg - De Lier
20-11-2017	1711018-01	08-NVT-7-OEV032	20	BS-PX-70	AR 04392542	Oostbuurtseweg - De Lier
TOTAAL AANGEVOERD			**3722,00**	**m³**		

Milieukundige begeleiding sanering: **MWH, nu onderdeel van Stantec**

Bestemming: Oeverbos te Vlaardingen

Projectnummer: M17A0235

Aanvoer grond t.b.v. leeflaag

Aanmeldnummer(PIF) : 1711026-01 / Gedempte Biersloot - Vlaardingen

Afvalstroomnummer: 08-NVT-7-OEV033

GROND- EN RESTSTOFFENBANK ROTTERDAM PARTIJ INFORMATIE FORMULIER

Aanmeldnummer	:	**1711026-01**
Aanmaakdatum PI	:	09/11/2017
Aanbieder	:	Grondbank West B.V. 2600343
Contactpersoon	:	[redacted]
Adres	:	[redacted]
Plaats	:	[redacted]
Telefoon	:	[redacted]
Afkomst locatie	:	Gedempte Biersloot
Afkomst adres	:	Gedempte Biersloot 3131 HJ Vlaardingen
Afvalstroomnummer	:	**08-NVT-7-OEV033**
Hoeveelheid	:	1250 ton
Bestemming	:	Oeverbos
Categorie	:	Wonen (Gs)
Grondsoort	:	Grond
Puinfractie	:	<10%
Planning	:	13/11/2017 t/m 21/12/2017

wonen (gebiedsspecifiek) grond

I.v.m. de planning dient u voor aanvoer tijdig contact op te nemen met de locatie Oeverbos, **tel. 06-46373832, dhr. L. van der Lugt.**
De aanleveringsvoorwaarden van de bestemmingslocatie zijn tevens van kracht.
Indien het transport van de partij stopt (of tussentijds wordt onderbroken), dient u dit z.s.m door te geven aan de bestemmingslocatie.

Meldingsnummer: 430540.0

Verwerking : Toepassen In Werk

Opgesteld door : [redacted]

Bis_Grb_PIF.rtf/2.0.7a/10-07-2008

Datum	PIF-Nummer	Afvalstroom-nummer	Hoeveel-heid in m³	Kenteken	Bon-Nummer	Locatie van herkomst
10-11-2017	1711026-01	08-NVT-7-OEV033	25	BV-SB-73	AR 04392576	Gedempte Biersloot - Vlaardingen
10-11-2017	1711026-01	08-NVT-7-OEV033	25	BV-SB-73	AR 04392576	Gedempte Biersloot - Vlaardingen
10-11-2017	1711026-01	08-NVT-7-OEV033	25	BV-SB-73	AR 04392576	Gedempte Biersloot - Vlaardingen
10-11-2017	1711026-01	08-NVT-7-OEV033	25	BV-SB-73	AR 04392576	Gedempte Biersloot - Vlaardingen
10-11-2017	1711026-01	08-NVT-7-OEV033	25	BV-SB-73	AR 04392576	Gedempte Biersloot - Vlaardingen
10-11-2017	1711026-01	08-NVT-7-OEV033	25	BV-SB-73	AR 04392576	Gedempte Biersloot - Vlaardingen
10-11-2017	1711026-01	08-NVT-7-OEV033	25	BV-SB-73	AR 04392576	Gedempte Biersloot - Vlaardingen
10-11-2017	1711026-01	08-NVT-7-OEV033	25	BV-SB-73	AR 04392576	Gedempte Biersloot - Vlaardingen
10-11-2017	1711026-01	08-NVT-7-OEV033	25	BV-SJ-58	AR 02392577	Gedempte Biersloot - Vlaardingen
10-11-2017	1711026-01	08-NVT-7-OEV033	25	BV-SJ-58	AR 02392577	Gedempte Biersloot - Vlaardingen
10-11-2017	1711026-01	08-NVT-7-OEV033	25	BV-SJ-58	AR 02392577	Gedempte Biersloot - Vlaardingen
10-11-2017	1711026-01	08-NVT-7-OEV033	25	BV-SJ-58	AR 02392577	Gedempte Biersloot - Vlaardingen
10-11-2017	1711026-01	08-NVT-7-OEV033	25	BV-SJ-58	AR 02392577	Gedempte Biersloot - Vlaardingen
10-11-2017	1711026-01	08-NVT-7-OEV033	25	BV-SJ-58	AR 02392577	Gedempte Biersloot - Vlaardingen
10-11-2017	1711026-01	08-NVT-7-OEV033	25	79-BGK-1	AR 04392579	Gedempte Biersloot - Vlaardingen
10-11-2017	1711026-01	08-NVT-7-OEV033	25	79-BGK-1	AR 04392579	Gedempte Biersloot - Vlaardingen
10-11-2017	1711026-01	08-NVT-7-OEV033	25	79-BGK-1	AR 04392579	Gedempte Biersloot - Vlaardingen
10-11-2017	1711026-01	08-NVT-7-OEV033	25	79-BGK-1	AR 04392579	Gedempte Biersloot - Vlaardingen
10-11-2017	1711026-01	08-NVT-7-OEV033	25	79-BGK-1	AR 04392579	Gedempte Biersloot - Vlaardingen
10-11-2017	1711026-01	08-NVT-7-OEV033	25	79-BGK-1	AR 04392579	Gedempte Biersloot - Vlaardingen
10-11-2017	1711026-01	08-NVT-7-OEV033	25	35-BGF-7	AR 04392575	Gedempte Biersloot - Vlaardingen
10-11-2017	1711026-01	08-NVT-7-OEV033	25	35-BGF-7	AR 04392575	Gedempte Biersloot - Vlaardingen
10-11-2017	1711026-01	08-NVT-7-OEV033	25	35-BGF-7	AR 04392575	Gedempte Biersloot - Vlaardingen
10-11-2017	1711026-01	08-NVT-7-OEV033	25	35-BGF-7	AR 04392575	Gedempte Biersloot - Vlaardingen
10-11-2017	1711026-01	08-NVT-7-OEV033	25	35-BGF-7	AR 04392575	Gedempte Biersloot - Vlaardingen
10-11-2017	1711026-01	08-NVT-7-OEV033	25	35-BGF-7	AR 04392575	Gedempte Biersloot - Vlaardingen
10-11-2017	1711026-01	08-NVT-7-OEV033	25	35-BGF-7	AR 04392575	Gedempte Biersloot - Vlaardingen
TOTAAL AANGEVOERD			**700,00**	**m³**		

Milieukundige begeleiding sanering: **MWH, nu onderdeel van Stantec**

Bestemming: Oeverbos te Vlaardingen

Projectnummer: M17A0235

Aanvoer grond t.b.v. leeflaag

Aanmeldnummer(PIF) : 1711027-01 / Pr. Beatrixlaan 9 - Den Haag

Afvalstroomnummer: 08-NVT-7-OEV034

GROND- EN RESTSTOFFENBANK ROTTERDAM PARTIJ INFORMATIE FORMULIER

Aanmeldnummer	:	**1711027-01**
Aanmaakdatum PI	:	24/11/2017
Aanbieder	:	Grondbalans B.V. 2269887
Contactpersoon	:	[redacted]
Adres	:	[redacted]
Plaats	:	[redacted]
Telefoon	:	[redacted]
Telefax	:	
Afkomst locatie	:	Pr. Beatrixlaan 9
Afkomst adres	:	Prinses Beatrixlaan 9 2595 AK 'S-Gravenhage
Afvalstroomnummer	:	**08-NVT-7-OEV034**
Hoeveelheid	:	4500 + 2850 = 7350 ton
Bestemming	:	Oeverbos
Categorie	:	Wonen
Grondsoort	:	Grond
Puinfractie	:	<10%
Planning	:	13/11/2017 t/m 20/12/2017

licht verontreinigde (bbk wonen) grond

I.v.m. de planning dient u voor aanvoer tijdig contact op te nemen met de locatie Oeverbos, , **tel. 06-46373832, dhr. L. van der Lugt.**
De aanleveringsvoorwaarden van de bestemmingslocatie zijn tevens van kracht.
Indien het transport van de partij stopt (of tussentijds wordt onderbroken), dient u dit z.s.m door te geven aan de bestemmingslocatie.

Meldingnummer: 430673.0 en nummer 432533

Verwerking : Toepassen In Werk

Opgesteld door : [redacted]

Bis_Grb_PIF.rtf/2.0.7a/10-07-2008

Datum	PIF-Nummer	Afvalstroom-nummer	Hoeveel-heid in m³	Kenteken	Bon-Nummer	Locatie van herkomst
13-11-2017	1711027-01	08-NVT-7-OEV034	24	BV-RZ-28	BC 16148963	Pr. Beatrixlaan 9 - Den Haag
13-11-2017	1711027-01	08-NVT-7-OEV034	24	BV-RZ-28	BC 16148963	Pr. Beatrixlaan 9 - Den Haag
13-11-2017	1711027-01	08-NVT-7-OEV034	24	BV-RZ-28	BC 16148963	Pr. Beatrixlaan 9 - Den Haag
13-11-2017	1711027-01	08-NVT-7-OEV034	24	BV-RZ-28	BC 16148963	Pr. Beatrixlaan 9 - Den Haag
13-11-2017	1711027-01	08-NVT-7-OEV034	24	BV-RZ-28	BC 16148963	Pr. Beatrixlaan 9 - Den Haag
13-11-2017	1711027-01	08-NVT-7-OEV034	24	BV-RZ-28	BC 16148963	Pr. Beatrixlaan 9 - Den Haag
13-11-2017	1711027-01	08-NVT-7-OEV034	24	BS-PR-64	BC 16148969	Pr. Beatrixlaan 9 - Den Haag
13-11-2017	1711027-01	08-NVT-7-OEV034	24	BS-PR-64	BC 16148969	Pr. Beatrixlaan 9 - Den Haag
13-11-2017	1711027-01	08-NVT-7-OEV034	24	BS-PR-64	BC 16148969	Pr. Beatrixlaan 9 - Den Haag
13-11-2017	1711027-01	08-NVT-7-OEV034	24	BS-PR-64	BC 16148969	Pr. Beatrixlaan 9 - Den Haag
13-11-2017	1711027-01	08-NVT-7-OEV034	24	BS-PR-64	BC 16148969	Pr. Beatrixlaan 9 - Den Haag
13-11-2017	1711027-01	08-NVT-7-OEV034	24	BS-PR-64	BC 16148969	Pr. Beatrixlaan 9 - Den Haag
13-11-2017	1711027-01	08-NVT-7-OEV034	24	28-BHR-3	BC 16148962	Pr. Beatrixlaan 9 - Den Haag
13-11-2017	1711027-01	08-NVT-7-OEV034	24	28-BHR-3	BC 16148962	Pr. Beatrixlaan 9 - Den Haag
13-11-2017	1711027-01	08-NVT-7-OEV034	24	28-BHR-3	BC 16148962	Pr. Beatrixlaan 9 - Den Haag
13-11-2017	1711027-01	08-NVT-7-OEV034	24	28-BHR-3	BC 16148962	Pr. Beatrixlaan 9 - Den Haag
13-11-2017	1711027-01	08-NVT-7-OEV034	24	28-BHR-3	BC 16148962	Pr. Beatrixlaan 9 - Den Haag
13-11-2017	1711027-01	08-NVT-7-OEV034	24	28-BHR-3	BC 16148962	Pr. Beatrixlaan 9 - Den Haag
13-11-2017	1711027-01	08-NVT-7-OEV034	22	BS-SG-45	BC 16148965	Pr. Beatrixlaan 9 - Den Haag
13-11-2017	1711027-01	08-NVT-7-OEV034	22	BS-SG-45	BC 16148965	Pr. Beatrixlaan 9 - Den Haag
13-11-2017	1711027-01	08-NVT-7-OEV034	22	BS-SG-45	BC 16148965	Pr. Beatrixlaan 9 - Den Haag
13-11-2017	1711027-01	08-NVT-7-OEV034	22	BS-SG-45	BC 16148965	Pr. Beatrixlaan 9 - Den Haag
13-11-2017	1711027-01	08-NVT-7-OEV034	22	BS-SG-45	BC 16148965	Pr. Beatrixlaan 9 - Den Haag
13-11-2017	1711027-01	08-NVT-7-OEV034	22	BS-SG-45	BC 16148965	Pr. Beatrixlaan 9 - Den Haag
13-11-2017	1711027-01	08-NVT-7-OEV034	24	BX-TL-73	BC 16148964	Pr. Beatrixlaan 9 - Den Haag
13-11-2017	1711027-01	08-NVT-7-OEV034	24	BX-TL-73	BC 16148964	Pr. Beatrixlaan 9 - Den Haag
13-11-2017	1711027-01	08-NVT-7-OEV034	24	BX-TL-73	BC 16148964	Pr. Beatrixlaan 9 - Den Haag
13-11-2017	1711027-01	08-NVT-7-OEV034	24	BX-TL-73	BC 16148964	Pr. Beatrixlaan 9 - Den Haag
13-11-2017	1711027-01	08-NVT-7-OEV034	24	BX-TL-73	BC 16148964	Pr. Beatrixlaan 9 - Den Haag
13-11-2017	1711027-01	08-NVT-7-OEV034	24	BX-TL-73	BC 16148964	Pr. Beatrixlaan 9 - Den Haag
13-11-2017	1711027-01	08-NVT-7-OEV034	24	42-BGS-7	BC 16148966	Pr. Beatrixlaan 9 - Den Haag
13-11-2017	1711027-01	08-NVT-7-OEV034	24	42-BGS-7	BC 16148966	Pr. Beatrixlaan 9 - Den Haag
13-11-2017	1711027-01	08-NVT-7-OEV034	24	42-BGS-7	BC 16148966	Pr. Beatrixlaan 9 - Den Haag
13-11-2017	1711027-01	08-NVT-7-OEV034	24	42-BGS-7	BC 16148966	Pr. Beatrixlaan 9 - Den Haag
13-11-2017	1711027-01	08-NVT-7-OEV034	24	42-BGS-7	BC 16148966	Pr. Beatrixlaan 9 - Den Haag
13-11-2017	1711027-01	08-NVT-7-OEV034	24	42-BGS-7	BC 16148966	Pr. Beatrixlaan 9 - Den Haag
13-11-2017	1711027-01	08-NVT-7-OEV034	24	15-BHN-9	BC 16148967	Pr. Beatrixlaan 9 - Den Haag
13-11-2017	1711027-01	08-NVT-7-OEV034	24	15-BHN-9	BC 16148967	Pr. Beatrixlaan 9 - Den Haag
13-11-2017	1711027-01	08-NVT-7-OEV034	24	15-BHN-9	BC 16148967	Pr. Beatrixlaan 9 - Den Haag
13-11-2017	1711027-01	08-NVT-7-OEV034	24	15-BHN-9	BC 16148967	Pr. Beatrixlaan 9 - Den Haag
13-11-2017	1711027-01	08-NVT-7-OEV034	24	15-BHN-9	BC 16148967	Pr. Beatrixlaan 9 - Den Haag
13-11-2017	1711027-01	08-NVT-7-OEV034	24	15-BHN-9	BC 16148967	Pr. Beatrixlaan 9 - Den Haag
15-11-2017	1711027-01	08-NVT-7-OEV034	23	BT-SP-25	BC 16148975	Pr. Beatrixlaan 9 - Den Haag
15-11-2017	1711027-01	08-NVT-7-OEV034	23	BT-SP-25	BC 16148975	Pr. Beatrixlaan 9 - Den Haag
15-11-2017	1711027-01	08-NVT-7-OEV034	23	BT-SP-25	BC 16148975	Pr. Beatrixlaan 9 - Den Haag
15-11-2017	1711027-01	08-NVT-7-OEV034	22	BS-SG-45	BC 16148970	Pr. Beatrixlaan 9 - Den Haag
15-11-2017	1711027-01	08-NVT-7-OEV034	22	BS-SG-45	BC 16148970	Pr. Beatrixlaan 9 - Den Haag
15-11-2017	1711027-01	08-NVT-7-OEV034	22	BS-SG-45	BC 16148970	Pr. Beatrixlaan 9 - Den Haag
15-11-2017	1711027-01	08-NVT-7-OEV034	22	BS-SG-45	BC 16148970	Pr. Beatrixlaan 9 - Den Haag
15-11-2017	1711027-01	08-NVT-7-OEV034	22	BS-SG-45	BC 16148970	Pr. Beatrixlaan 9 - Den Haag
15-11-2017	1711027-01	08-NVT-7-OEV034	22	BS-SG-45	BC 16148970	Pr. Beatrixlaan 9 - Den Haag
15-11-2017	1711027-01	08-NVT-7-OEV034	25	BZ-FF-18	BC 16148973	Pr. Beatrixlaan 9 - Den Haag
15-11-2017	1711027-01	08-NVT-7-OEV034	25	BZ-FF-18	BC 16148973	Pr. Beatrixlaan 9 - Den Haag
15-11-2017	1711027-01	08-NVT-7-OEV034	25	BZ-FF-18	BC 16148973	Pr. Beatrixlaan 9 - Den Haag
15-11-2017	1711027-01	08-NVT-7-OEV034	25	BZ-FF-18	BC 16148973	Pr. Beatrixlaan 9 - Den Haag
15-11-2017	1711027-01	08-NVT-7-OEV034	25	BZ-FF-18	BC 16148973	Pr. Beatrixlaan 9 - Den Haag
15-11-2017	1711027-01	08-NVT-7-OEV034	25	BZ-FF-18	BC 16148973	Pr. Beatrixlaan 9 - Den Haag
15-11-2017	1711027-01	08-NVT-7-OEV034	24	BV-HT-25	BC 16148974	Pr. Beatrixlaan 9 - Den Haag

15-11-2017	1711027-01	08-NVT-7-OEV034	24	BV-HT-25	BC 16148974	Pr. Beatrixlaan 9 - Den Haag
15-11-2017	1711027-01	08-NVT-7-OEV034	24	BV-HT-25	BC 16148974	Pr. Beatrixlaan 9 - Den Haag
15-11-2017	1711027-01	08-NVT-7-OEV034	24	BV-HT-25	BC 16148974	Pr. Beatrixlaan 9 - Den Haag
15-11-2017	1711027-01	08-NVT-7-OEV034	24	BV-HT-25	BC 16148974	Pr. Beatrixlaan 9 - Den Haag
15-11-2017	1711027-01	08-NVT-7-OEV034	24	BV-HT-25	BC 16148974	Pr. Beatrixlaan 9 - Den Haag
15-11-2017	1711027-01	08-NVT-7-OEV034	23	BT-SP-25	BC 16148975	Pr. Beatrixlaan 9 - Den Haag
15-11-2017	1711027-01	08-NVT-7-OEV034	23	BT-SP-25	BC 16148975	Pr. Beatrixlaan 9 - Den Haag
15-11-2017	1711027-01	08-NVT-7-OEV034	23	BT-SP-25	BC 16148975	Pr. Beatrixlaan 9 - Den Haag
15-11-2017	1711027-01	08-NVT-7-OEV034	24	BX-TL-73	BC 16148971	Pr. Beatrixlaan 9 - Den Haag
15-11-2017	1711027-01	08-NVT-7-OEV034	24	BX-TL-73	BC 16148971	Pr. Beatrixlaan 9 - Den Haag
15-11-2017	1711027-01	08-NVT-7-OEV034	24	BX-TL-73	BC 16148971	Pr. Beatrixlaan 9 - Den Haag
15-11-2017	1711027-01	08-NVT-7-OEV034	24	BX-TL-73	BC 16148971	Pr. Beatrixlaan 9 - Den Haag
15-11-2017	1711027-01	08-NVT-7-OEV034	24	BX-TL-73	BC 16148971	Pr. Beatrixlaan 9 - Den Haag
15-11-2017	1711027-01	08-NVT-7-OEV034	24	BX-TL-73	BC 16148971	Pr. Beatrixlaan 9 - Den Haag
15-11-2017	1711027-01	08-NVT-7-OEV034	24	BV-RZ-28	BC 16148972	Pr. Beatrixlaan 9 - Den Haag
15-11-2017	1711027-01	08-NVT-7-OEV034	24	BV-RZ-28	BC 16148972	Pr. Beatrixlaan 9 - Den Haag
15-11-2017	1711027-01	08-NVT-7-OEV034	24	BV-RZ-28	BC 16148972	Pr. Beatrixlaan 9 - Den Haag
15-11-2017	1711027-01	08-NVT-7-OEV034	24	BV-RZ-28	BC 16148972	Pr. Beatrixlaan 9 - Den Haag
15-11-2017	1711027-01	08-NVT-7-OEV034	24	BV-RZ-28	BC 16148972	Pr. Beatrixlaan 9 - Den Haag
15-11-2017	1711027-01	08-NVT-7-OEV034	24	BV-RZ-28	BC 16148972	Pr. Beatrixlaan 9 - Den Haag
15-11-2017	1711027-01	08-NVT-7-OEV034	24	38-BFR-3	BC 16148976	Pr. Beatrixlaan 9 - Den Haag
15-11-2017	1711027-01	08-NVT-7-OEV034	24	38-BFR-3	BC 16148976	Pr. Beatrixlaan 9 - Den Haag
15-11-2017	1711027-01	08-NVT-7-OEV034	24	38-BFR-3	BC 16148976	Pr. Beatrixlaan 9 - Den Haag
15-11-2017	1711027-01	08-NVT-7-OEV034	24	38-BFR-3	BC 16148976	Pr. Beatrixlaan 9 - Den Haag
15-11-2017	1711027-01	08-NVT-7-OEV034	24	38-BFR-3	BC 16148976	Pr. Beatrixlaan 9 - Den Haag
15-11-2017	1711027-01	08-NVT-7-OEV034	24	38-BFR-3	BC 16148976	Pr. Beatrixlaan 9 - Den Haag
16-11-2017	1711027-01	08-NVT-7-OEV034	24	28-BHR-3	BC 16148977	Pr. Beatrixlaan 9 - Den Haag
16-11-2017	1711027-01	08-NVT-7-OEV034	24	28-BHR-3	BC 16148977	Pr. Beatrixlaan 9 - Den Haag
16-11-2017	1711027-01	08-NVT-7-OEV034	24	28-BHR-3	BC 16148977	Pr. Beatrixlaan 9 - Den Haag
16-11-2017	1711027-01	08-NVT-7-OEV034	24	28-BHR-3	BC 16148977	Pr. Beatrixlaan 9 - Den Haag
16-11-2017	1711027-01	08-NVT-7-OEV034	24	28-BHR-3	BC 16148977	Pr. Beatrixlaan 9 - Den Haag
16-11-2017	1711027-01	08-NVT-7-OEV034	24	28-BHR-3	BC 16148977	Pr. Beatrixlaan 9 - Den Haag
16-11-2017	1711027-01	08-NVT-7-OEV034	24	77-BJJ-1	BC 16148981	Pr. Beatrixlaan 9 - Den Haag
16-11-2017	1711027-01	08-NVT-7-OEV034	24	77-BJJ-1	BC 16148981	Pr. Beatrixlaan 9 - Den Haag
16-11-2017	1711027-01	08-NVT-7-OEV034	24	77-BJJ-1	BC 16148981	Pr. Beatrixlaan 9 - Den Haag
16-11-2017	1711027-01	08-NVT-7-OEV034	24	77-BJJ-1	BC 16148981	Pr. Beatrixlaan 9 - Den Haag
16-11-2017	1711027-01	08-NVT-7-OEV034	24	77-BJJ-1	BC 16148981	Pr. Beatrixlaan 9 - Den Haag
16-11-2017	1711027-01	08-NVT-7-OEV034	24	77-BJJ-1	BC 16148981	Pr. Beatrixlaan 9 - Den Haag
16-11-2017	1711027-01	08-NVT-7-OEV034	24	06-BGD-9	BC 16148983	Pr. Beatrixlaan 9 - Den Haag
16-11-2017	1711027-01	08-NVT-7-OEV034	24	06-BGD-9	BC 16148983	Pr. Beatrixlaan 9 - Den Haag
16-11-2017	1711027-01	08-NVT-7-OEV034	24	06-BGD-9	BC 16148983	Pr. Beatrixlaan 9 - Den Haag
16-11-2017	1711027-01	08-NVT-7-OEV034	24	06-BGD-9	BC 16148983	Pr. Beatrixlaan 9 - Den Haag
16-11-2017	1711027-01	08-NVT-7-OEV034	24	06-BGD-9	BC 16148983	Pr. Beatrixlaan 9 - Den Haag
16-11-2017	1711027-01	08-NVT-7-OEV034	24	BX-TL-73	BC 16148968	Pr. Beatrixlaan 9 - Den Haag
16-11-2017	1711027-01	08-NVT-7-OEV034	24	BX-TL-73	BC 16148968	Pr. Beatrixlaan 9 - Den Haag
16-11-2017	1711027-01	08-NVT-7-OEV034	24	BX-TL-73	BC 16148968	Pr. Beatrixlaan 9 - Den Haag
16-11-2017	1711027-01	08-NVT-7-OEV034	24	BX-TL-73	BC 16148968	Pr. Beatrixlaan 9 - Den Haag
16-11-2017	1711027-01	08-NVT-7-OEV034	24	BX-TL-73	BC 16148968	Pr. Beatrixlaan 9 - Den Haag
16-11-2017	1711027-01	08-NVT-7-OEV034	24	BX-TL-73	BC 16148968	Pr. Beatrixlaan 9 - Den Haag
16-11-2017	1711027-01	08-NVT-7-OEV034	24	BS-PR-64	BC 16148980	Pr. Beatrixlaan 9 - Den Haag
16-11-2017	1711027-01	08-NVT-7-OEV034	24	BS-PR-64	BC 16148980	Pr. Beatrixlaan 9 - Den Haag
16-11-2017	1711027-01	08-NVT-7-OEV034	24	BS-PR-64	BC 16148980	Pr. Beatrixlaan 9 - Den Haag
16-11-2017	1711027-01	08-NVT-7-OEV034	24	BS-PR-64	BC 16148980	Pr. Beatrixlaan 9 - Den Haag
16-11-2017	1711027-01	08-NVT-7-OEV034	24	BS-PR-64	BC 16148980	Pr. Beatrixlaan 9 - Den Haag
16-11-2017	1711027-01	08-NVT-7-OEV034	24	BS-PR-64	BC 16148980	Pr. Beatrixlaan 9 - Den Haag
16-11-2017	1711027-01	08-NVT-7-OEV034	24	BS-SX-81	BC 16148982	Pr. Beatrixlaan 9 - Den Haag
16-11-2017	1711027-01	08-NVT-7-OEV034	24	BS-SX-81	BC 16148982	Pr. Beatrixlaan 9 - Den Haag
16-11-2017	1711027-01	08-NVT-7-OEV034	24	BS-SX-81	BC 16148982	Pr. Beatrixlaan 9 - Den Haag

16-11-2017	1711027-01	08-NVT-7-OEV034	24	BZ-FF-18	BC 16148978	Pr. Beatrixlaan 9 - Den Haag
16-11-2017	1711027-01	08-NVT-7-OEV034	24	BZ-FF-18	BC 16148978	Pr. Beatrixlaan 9 - Den Haag
16-11-2017	1711027-01	08-NVT-7-OEV034	24	BZ-FF-18	BC 16148978	Pr. Beatrixlaan 9 - Den Haag
16-11-2017	1711027-01	08-NVT-7-OEV034	24	BZ-FF-18	BC 16148978	Pr. Beatrixlaan 9 - Den Haag
16-11-2017	1711027-01	08-NVT-7-OEV034	24	BZ-FF-18	BC 16148978	Pr. Beatrixlaan 9 - Den Haag
16-11-2017	1711027-01	08-NVT-7-OEV034	24	BZ-FF-18	BC 16148978	Pr. Beatrixlaan 9 - Den Haag
16-11-2017	1711027-01	08-NVT-7-OEV034	24	BV-HT-25	BC 16148979	Pr. Beatrixlaan 9 - Den Haag
16-11-2017	1711027-01	08-NVT-7-OEV034	24	BV-HT-25	BC 16148979	Pr. Beatrixlaan 9 - Den Haag
16-11-2017	1711027-01	08-NVT-7-OEV034	24	BV-HT-25	BC 16148979	Pr. Beatrixlaan 9 - Den Haag
16-11-2017	1711027-01	08-NVT-7-OEV034	24	BV-HT-25	BC 16148979	Pr. Beatrixlaan 9 - Den Haag
16-11-2017	1711027-01	08-NVT-7-OEV034	24	BV-HT-25	BC 16148979	Pr. Beatrixlaan 9 - Den Haag
16-11-2017	1711027-01	08-NVT-7-OEV034	24	BV-HT-25	BC 16148979	Pr. Beatrixlaan 9 - Den Haag
17-11-2017	1711027-01	08-NVT-7-OEV034	24	28-BHR-3	BC 16148984	Pr. Beatrixlaan 9 - Den Haag
17-11-2017	1711027-01	08-NVT-7-OEV034	24	28-BHR-3	BC 16148984	Pr. Beatrixlaan 9 - Den Haag
17-11-2017	1711027-01	08-NVT-7-OEV034	24	28-BHR-3	BC 16148984	Pr. Beatrixlaan 9 - Den Haag
17-11-2017	1711027-01	08-NVT-7-OEV034	24	28-BHR-3	BC 16148984	Pr. Beatrixlaan 9 - Den Haag
17-11-2017	1711027-01	08-NVT-7-OEV034	24	28-BHR-3	BC 16148984	Pr. Beatrixlaan 9 - Den Haag
17-11-2017	1711027-01	08-NVT-7-OEV034	24	28-BHR-3	BC 16148984	Pr. Beatrixlaan 9 - Den Haag
17-11-2017	1711027-01	08-NVT-7-OEV034	24	BX-TL-73	BC 16148985	Pr. Beatrixlaan 9 - Den Haag
17-11-2017	1711027-01	08-NVT-7-OEV034	24	BX-TL-73	BC 16148985	Pr. Beatrixlaan 9 - Den Haag
17-11-2017	1711027-01	08-NVT-7-OEV034	24	BX-TL-73	BC 16148985	Pr. Beatrixlaan 9 - Den Haag
17-11-2017	1711027-01	08-NVT-7-OEV034	24	BX-TL-73	BC 16148985	Pr. Beatrixlaan 9 - Den Haag
17-11-2017	1711027-01	08-NVT-7-OEV034	24	BX-TL-73	BC 16148985	Pr. Beatrixlaan 9 - Den Haag
17-11-2017	1711027-01	08-NVT-7-OEV034	24	BX-TL-73	BC 16148985	Pr. Beatrixlaan 9 - Den Haag
28-11-2017	1711027-01	08-NVT-7-OEV034	24	BX-TL-73	BC 16148986	Pr. Beatrixlaan 9 - Den Haag
28-11-2017	1711027-01	08-NVT-7-OEV034	24	BX-TL-73	BC16148986	Pr. Beatrixlaan 9 - Den Haag
28-11-2017	1711027-01	08-NVT-7-OEV034	24	BX-TL-73	BC16148986	Pr. Beatrixlaan 9 - Den Haag
28-11-2017	1711027-01	08-NVT-7-OEV034	24	BX-TL-73	BC16148986	Pr. Beatrixlaan 9 - Den Haag
28-11-2017	1711027-01	08-NVT-7-OEV034	24	BX-TL-73	BC16148986	Pr. Beatrixlaan 9 - Den Haag
28-11-2017	1711027-01	08-NVT-7-OEV034	24	BX-TL-73	BC16148986	Pr. Beatrixlaan 9 - Den Haag
28-11-2017	1711027-01	08-NVT-7-OEV034	24	BX-TL-73	BC16148986	Pr. Beatrixlaan 9 - Den Haag
28-11-2017	1711027-01	08-NVT-7-OEV034	24	BP-RZ-28	BC 16148988	Pr. Beatrixlaan 9 - Den Haag
28-11-2017	1711027-01	08-NVT-7-OEV034	24	BP-RZ-28	BC 16148988	Pr. Beatrixlaan 9 - Den Haag
28-11-2017	1711027-01	08-NVT-7-OEV034	24	BP-RZ-28	BC 16148988	Pr. Beatrixlaan 9 - Den Haag
28-11-2017	1711027-01	08-NVT-7-OEV034	24	BP-RZ-28	BC 16148988	Pr. Beatrixlaan 9 - Den Haag
28-11-2017	1711027-01	08-NVT-7-OEV034	24	BP-RZ-28	BC 16148988	Pr. Beatrixlaan 9 - Den Haag
28-11-2017	1711027-01	08-NVT-7-OEV034	24	BP-RZ-28	BC 16148988	Pr. Beatrixlaan 9 - Den Haag
28-11-2017	1711027-01	08-NVT-7-OEV034	24	BP-RZ-28	BC 16148988	Pr. Beatrixlaan 9 - Den Haag
28-11-2017	1711027-01	08-NVT-7-OEV034	24	11-BJD-4	BC 16148990	Pr. Beatrixlaan 9 - Den Haag
28-11-2017	1711027-01	08-NVT-7-OEV034	24	11-BJD-4	BC 16148990	Pr. Beatrixlaan 9 - Den Haag
28-11-2017	1711027-01	08-NVT-7-OEV034	24	11-BJD-4	BC 16148990	Pr. Beatrixlaan 9 - Den Haag
28-11-2017	1711027-01	08-NVT-7-OEV034	24	28-BHR-3	BC 16148987	Pr. Beatrixlaan 9 - Den Haag
28-11-2017	1711027-01	08-NVT-7-OEV034	24	28-BHR-3	BC 16148987	Pr. Beatrixlaan 9 - Den Haag
28-11-2017	1711027-01	08-NVT-7-OEV034	24	28-BHR-3	BC 16148987	Pr. Beatrixlaan 9 - Den Haag
28-11-2017	1711027-01	08-NVT-7-OEV034	24	28-BHR-3	BC 16148987	Pr. Beatrixlaan 9 - Den Haag
28-11-2017	1711027-01	08-NVT-7-OEV034	24	28-BHR-3	BC 16148987	Pr. Beatrixlaan 9 - Den Haag
28-11-2017	1711027-01	08-NVT-7-OEV034	24	28-BHR-3	BC 16148987	Pr. Beatrixlaan 9 - Den Haag
28-11-2017	1711027-01	08-NVT-7-OEV034	24	28-BHR-3	BC 16148987	Pr. Beatrixlaan 9 - Den Haag
28-11-2017	1711027-01	08-NVT-7-OEV034	23	BT-PL-26	BC 16148542	Pr. Beatrixlaan 9 - Den Haag
28-11-2017	1711027-01	08-NVT-7-OEV034	23	BT-PL-26	BC 16148542	Pr. Beatrixlaan 9 - Den Haag
28-11-2017	1711027-01	08-NVT-7-OEV034	23	BT-PL-26	BC 16148542	Pr. Beatrixlaan 9 - Den Haag
28-11-2017	1711027-01	08-NVT-7-OEV034	23	BT-PL-26	BC 16148542	Pr. Beatrixlaan 9 - Den Haag
28-11-2017	1711027-01	08-NVT-7-OEV034	23	BT-PL-26	BC 16148542	Pr. Beatrixlaan 9 - Den Haag
28-11-2017	1711027-01	08-NVT-7-OEV034	23	BT-PL-26	BC 16148542	Pr. Beatrixlaan 9 - Den Haag
28-11-2017	1711027-01	08-NVT-7-OEV034	24	BV-BZ-81	BC 16148544	Pr. Beatrixlaan 9 - Den Haag
28-11-2017	1711027-01	08-NVT-7-OEV034	24	BV-BZ-81	BC 16148544	Pr. Beatrixlaan 9 - Den Haag
28-11-2017	1711027-01	08-NVT-7-OEV034	24	BV-BZ-81	BC 16148544	Pr. Beatrixlaan 9 - Den Haag
28-11-2017	1711027-01	08-NVT-7-OEV034	24	BV-BZ-81	BC 16148544	Pr. Beatrixlaan 9 - Den Haag
28-11-2017	1711027-01	08-NVT-7-OEV034	24	BV-BZ-81	BC 16148544	Pr. Beatrixlaan 9 - Den Haag
28-11-2017	1711027-01	08-NVT-7-OEV034	24	BV-BZ-81	BC 16148544	Pr. Beatrixlaan 9 - Den Haag
28-11-2017	1711027-01	08-NVT-7-OEV034	22	23-BHJ-3	BC 16148991	Pr. Beatrixlaan 9 - Den Haag

28-11-2017	1711027-01	08-NVT-7-OEV034	22	23-BHJ-3	BC 16148991	Pr. Beatrixlaan 9 - Den Haag
28-11-2017	1711027-01	08-NVT-7-OEV034	22	23-BHJ-3	BC 16148991	Pr. Beatrixlaan 9 - Den Haag
28-11-2017	1711027-01	08-NVT-7-OEV034	22	23-BHJ-3	BC 16148991	Pr. Beatrixlaan 9 - Den Haag
28-11-2017	1711027-01	08-NVT-7-OEV034	22	23-BHJ-3	BC 16148991	Pr. Beatrixlaan 9 - Den Haag
28-11-2017	1711027-01	08-NVT-7-OEV034	22	23-BHJ-3	BC 16148991	Pr. Beatrixlaan 9 - Den Haag
28-11-2017	1711027-01	08-NVT-7-OEV034	24	BS-SX-81	BC 16148989	Pr. Beatrixlaan 9 - Den Haag
28-11-2017	1711027-01	08-NVT-7-OEV034	24	BS-SX-81	BC 16148989	Pr. Beatrixlaan 9 - Den Haag
28-11-2017	1711027-01	08-NVT-7-OEV034	24	BS-SX-81	BC 16148989	Pr. Beatrixlaan 9 - Den Haag
28-11-2017	1711027-01	08-NVT-7-OEV034	24	BS-SX-81	BC 16148989	Pr. Beatrixlaan 9 - Den Haag
28-11-2017	1711027-01	08-NVT-7-OEV034	24	BS-SX-81	BC 16148989	Pr. Beatrixlaan 9 - Den Haag
28-11-2017	1711027-01	08-NVT-7-OEV034	24	BS-SX-81	BC 16148989	Pr. Beatrixlaan 9 - Den Haag
28-11-2017	1711027-01	08-NVT-7-OEV034	22	BS-SG-45	BC 16148543	Pr. Beatrixlaan 9 - Den Haag
28-11-2017	1711027-01	08-NVT-7-OEV034	22	BS-SG-45	BC 16148543	Pr. Beatrixlaan 9 - Den Haag
28-11-2017	1711027-01	08-NVT-7-OEV034	22	BS-SG-45	BC 16148543	Pr. Beatrixlaan 9 - Den Haag
28-11-2017	1711027-01	08-NVT-7-OEV034	22	BS-SG-45	BC 16148543	Pr. Beatrixlaan 9 - Den Haag
28-11-2017	1711027-01	08-NVT-7-OEV034	22	BS-SG-45	BC 16148543	Pr. Beatrixlaan 9 - Den Haag
28-11-2017	1711027-01	08-NVT-7-OEV034	22	BS-SG-45	BC 16148543	Pr. Beatrixlaan 9 - Den Haag
28-11-2017	1711027-01	08-NVT-7-OEV034	24	BT-XP-22	BC 16148545	Pr. Beatrixlaan 9 - Den Haag
28-11-2017	1711027-01	08-NVT-7-OEV034	24	BT-XP-22	BC 16148545	Pr. Beatrixlaan 9 - Den Haag
28-11-2017	1711027-01	08-NVT-7-OEV034	24	BT-XP-22	BC 16148545	Pr. Beatrixlaan 9 - Den Haag
28-11-2017	1711027-01	08-NVT-7-OEV034	24	BT-XP-22	BC 16148545	Pr. Beatrixlaan 9 - Den Haag
28-11-2017	1711027-01	08-NVT-7-OEV034	24	BT-XP-22	BC 16148545	Pr. Beatrixlaan 9 - Den Haag
29-11-2017	1711027-01	08-NVT-7-OEV034	24	BV-BZ-81	BC 16148548	Pr. Beatrixlaan 9 - Den Haag
29-11-2017	1711027-01	08-NVT-7-OEV034	20	BV-LJ-04	BC 16148547	Pr. Beatrixlaan 9 - Den Haag
29-11-2017	1711027-01	08-NVT-7-OEV034	24	BS-SX-81	BC 16148550	Pr. Beatrixlaan 9 - Den Haag
29-11-2017	1711027-01	08-NVT-7-OEV034	22	BS-SG-45	BC 16148552	Pr. Beatrixlaan 9 - Den Haag
29-11-2017	1711027-01	08-NVT-7-OEV034	24	BV-RZ-28	BC 16148551	Pr. Beatrixlaan 9 - Den Haag
29-11-2017	1711027-01	08-NVT-7-OEV034	24	28-BHR-3	BC 16148546	Pr. Beatrixlaan 9 - Den Haag
29-11-2017	1711027-01	08-NVT-7-OEV034	24	BX-TL-73	BC 16148549	Pr. Beatrixlaan 9 - Den Haag
30-11-2017	1711027-01	08-NVT-7-OEV034	24	BS-SX-81	BC 11899337	Pr. Beatrixlaan 9 - Den Haag
30-11-2017	1711027-01	08-NVT-7-OEV034	24	BS-SX-81	BC 11899337	Pr. Beatrixlaan 9 - Den Haag
30-11-2017	1711027-01	08-NVT-7-OEV034	24	BS-SX-81	BC 11899337	Pr. Beatrixlaan 9 - Den Haag
30-11-2017	1711027-01	08-NVT-7-OEV034	24	BS-SX-81	BC 11899337	Pr. Beatrixlaan 9 - Den Haag
30-11-2017	1711027-01	08-NVT-7-OEV034	24	BS-SX-81	BC 11899337	Pr. Beatrixlaan 9 - Den Haag
30-11-2017	1711027-01	08-NVT-7-OEV034	24	BS-SX-81	BC 11899337	Pr. Beatrixlaan 9 - Den Haag
30-11-2017	1711027-01	08-NVT-7-OEV034	24	BS-SG-45	BC 11899339	Pr. Beatrixlaan 9 - Den Haag
30-11-2017	1711027-01	08-NVT-7-OEV034	24	BS-SG-45	BC 11899339	Pr. Beatrixlaan 9 - Den Haag
30-11-2017	1711027-01	08-NVT-7-OEV034	24	BS-SG-45	BC 11899339	Pr. Beatrixlaan 9 - Den Haag
30-11-2017	1711027-01	08-NVT-7-OEV034	24	BS-SG-45	BC 11899339	Pr. Beatrixlaan 9 - Den Haag
30-11-2017	1711027-01	08-NVT-7-OEV034	24	BS-SG-45	BC 11899339	Pr. Beatrixlaan 9 - Den Haag
30-11-2017	1711027-01	08-NVT-7-OEV034	24	BS-SG-45	BC 11899339	Pr. Beatrixlaan 9 - Den Haag
30-11-2017	1711027-01	08-NVT-7-OEV034	24	11-BJD-4	BC 11899338	Pr. Beatrixlaan 9 - Den Haag
30-11-2017	1711027-01	08-NVT-7-OEV034	24	11-BJD-4	BC 11899338	Pr. Beatrixlaan 9 - Den Haag
30-11-2017	1711027-01	08-NVT-7-OEV034	24	11-BJD-4	BC 11899338	Pr. Beatrixlaan 9 - Den Haag
30-11-2017	1711027-01	08-NVT-7-OEV034	24	11-BJD-4	BC 11899338	Pr. Beatrixlaan 9 - Den Haag
30-11-2017	1711027-01	08-NVT-7-OEV034	24	11-BJD-4	BC 11899338	Pr. Beatrixlaan 9 - Den Haag
30-11-2017	1711027-01	08-NVT-7-OEV034	24	11-BJD-4	BC 11899338	Pr. Beatrixlaan 9 - Den Haag
30-11-2017	1711027-01	08-NVT-7-OEV034	24	11-BJD-4	BC 11899338	Pr. Beatrixlaan 9 - Den Haag
30-11-2017	1711027-01	08-NVT-7-OEV034	24	28-BHR-3	BC 11899340	Pr. Beatrixlaan 9 - Den Haag
30-11-2017	1711027-01	08-NVT-7-OEV034	24	28-BHR-3	BC 11899340	Pr. Beatrixlaan 9 - Den Haag
30-11-2017	1711027-01	08-NVT-7-OEV034	24	28-BHR-3	BC 11899340	Pr. Beatrixlaan 9 - Den Haag
30-11-2017	1711027-01	08-NVT-7-OEV034	24	28-BHR-3	BC 11899340	Pr. Beatrixlaan 9 - Den Haag
30-11-2017	1711027-01	08-NVT-7-OEV034	24	28-BHR-3	BC 11899340	Pr. Beatrixlaan 9 - Den Haag
TOTAAL AANGEVOERD			**5532,00**	**m³**		

Milieukundige begeleiding sanering: **MWH, nu onderdeel van Stantec**

Bestemming: Oeverbos te Vlaardingen

Projectnummer: M17A0235

Aanvoer grond t.b.v. leeflaag

Aanmeldnummer(PIF) : 1711023-01 / Broekpolderweg - Vlaardingen

Afvalstroomnummer: 08-NVT-7-OEV035

GROND- EN RESTSTOFFENBANK ROTTERDAM PARTIJ INFORMATIE FORMULIER

Aanmeldnummer	:	1711023-01
Aanmaakdatum PI	:	14/11/2017
Aanbieder	:	Gemeente Vlaardingen 677606
Contactpersoon	:	[redacted]
Adres	:	[redacted]
Plaats	:	[redacted]
Telefoon	:	[redacted]
Telefax	:	[redacted]
Afkomst locatie	:	Broekpolder
Afkomst adres	:	Broekpolderweg 3138 HA Vlaardingen
Afvalstroomnummer	:	08-NVT-7-OEV035
Hoeveelheid	:	960 ton
Bestemming	:	Oeverbos
Categorie	:	Wonen
Grondsoort	:	Grond
Puinfractie	:	
Planning	:	16/11/2017 t/m 30/11/2017
Transporteur	:	Blijdorp Grondbewerkingsbedrijf ZH508686VIXX

licht verontreinigde (bbk wonen) grond

I.v.m. de planning dient u voor aanvoer tijdig contact op te nemen met de locatie Oeverbos.
De aanleveringsvoorwaarden van de bestemmingslocatie zijn tevens van kracht.
Indien het transport van de partij stopt (of tussentijds wordt onderbroken), dient u dit z.s.m door te geven aan de bestemmingslocatie.

DEPOT B001LB
Melding Bbk_431094.1

Verwerking : Toepassen In Werk

Opgesteld door : [redacted]

Bis_Grb_PIF.rtf/2.0.7a/10-07-2008

Datum	PIF-Nummer	Afvalstroom-nummer	Hoeveel-heid in m³	Kenteken	Bon-Nummer	Locatie van herkomst
20-11-2017	1711023-01	08-NVT-7-OEV035	24	BT-FF-78	50028588	Broekpolderweg - Vlaardingen
20-11-2017	1711023-01	08-NVT-7-OEV035	24	BT-FF-78	50028586	Broekpolderweg - Vlaardingen
20-11-2017	1711023-01	08-NVT-7-OEV035	24	BT-FF-78	50028587	Broekpolderweg - Vlaardingen
20-11-2017	1711023-01	08-NVT-7-OEV035	24	BT-FF-78	50028584	Broekpolderweg - Vlaardingen
20-11-2017	1711023-01	08-NVT-7-OEV035	24	BT-FF-78	50028613	Broekpolderweg - Vlaardingen
20-11-2017	1711023-01	08-NVT-7-OEV035	24	BT-FF-78	50028625	Broekpolderweg - Vlaardingen
20-11-2017	1711023-01	08-NVT-7-OEV035	24	BT-FF-78	50028624	Broekpolderweg - Vlaardingen
20-11-2017	1711023-01	08-NVT-7-OEV035	24	BT-FF-78	50028620	Broekpolderweg - Vlaardingen
20-11-2017	1711023-01	08-NVT-7-OEV035	24	BT-FF-78	50028585	Broekpolderweg - Vlaardingen
20-11-2017	1711023-01	08-NVT-7-OEV035	24	62-BBH-7	50028602	Broekpolderweg - Vlaardingen
20-11-2017	1711023-01	08-NVT-7-OEV035	24	62-BBH-7	50028609	Broekpolderweg - Vlaardingen
20-11-2017	1711023-01	08-NVT-7-OEV035	24	62-BBH-7	50028598	Broekpolderweg - Vlaardingen
20-11-2017	1711023-01	08-NVT-7-OEV035	24	62-BBH-7	50028601	Broekpolderweg - Vlaardingen
20-11-2017	1711023-01	08-NVT-7-OEV035	24	62-BBH-7	50028600	Broekpolderweg - Vlaardingen
20-11-2017	1711023-01	08-NVT-7-OEV035	24	62-BBH-7	50028611	Broekpolderweg - Vlaardingen
20-11-2017	1711023-01	08-NVT-7-OEV035	24	62-BBH-7	50028610	Broekpolderweg - Vlaardingen
20-11-2017	1711023-01	08-NVT-7-OEV035	24	BV-VH-57	50028593	Broekpolderweg - Vlaardingen
20-11-2017	1711023-01	08-NVT-7-OEV035	24	BV-VH-57	50028605	Broekpolderweg - Vlaardingen
20-11-2017	1711023-01	08-NVT-7-OEV035	24	BV-VH-57	50028594	Broekpolderweg - Vlaardingen
20-11-2017	1711023-01	08-NVT-7-OEV035	24	BV-VH-57	50028597	Broekpolderweg - Vlaardingen
20-11-2017	1711023-01	08-NVT-7-OEV035	24	BV-VH-57	50028595	Broekpolderweg - Vlaardingen
20-11-2017	1711023-01	08-NVT-7-OEV035	24	BV-VH-57	50028596	Broekpolderweg - Vlaardingen
20-11-2017	1711023-01	08-NVT-7-OEV035	24	BV-VH-57	50028603	Broekpolderweg - Vlaardingen
20-11-2017	1711023-01	08-NVT-7-OEV035	24	BV-VH-57	50028604	Broekpolderweg - Vlaardingen
20-11-2017	1711023-01	08-NVT-7-OEV035	24	BV-VH-57	50028621	Broekpolderweg - Vlaardingen
20-11-2017	1711023-01	08-NVT-7-OEV035	20	52-BDK-1	50028623	Broekpolderweg - Vlaardingen
20-11-2017	1711023-01	08-NVT-7-OEV035	20	52-BDK-1	50028622	Broekpolderweg - Vlaardingen
20-11-2017	1711023-01	08-NVT-7-OEV035	20	52-BDK-1	50028606	Broekpolderweg - Vlaardingen
20-11-2017	1711023-01	08-NVT-7-OEV035	20	52-BDK-1	50028607	Broekpolderweg - Vlaardingen
20-11-2017	1711023-01	08-NVT-7-OEV035	20	52-BDK-1	50028608	Broekpolderweg - Vlaardingen
20-11-2017	1711023-01	08-NVT-7-OEV035	20	52-BDK-1	50028592	Broekpolderweg - Vlaardingen
20-11-2017	1711023-01	08-NVT-7-OEV035	20	52-BDK-1	50028591	Broekpolderweg - Vlaardingen
20-11-2017	1711023-01	08-NVT-7-OEV035	20	52-BDK-1	50028589	Broekpolderweg - Vlaardingen
20-11-2017	1711023-01	08-NVT-7-OEV035	20	52-BDK-1	50028590	Broekpolderweg - Vlaardingen
TOTAAL AANGEVOERD			**780,00**	**m³**		

Milieukundige begeleiding sanering: **MWH, nu onderdeel van Stantec**

Bestemming: Oeverbos te Vlaardingen

Projectnummer: M17A0235

Aanvoer grond t.b.v. leeflaag

Aanmeldnummer(PIF) : 1711024-01 / Broekpolderweg - Vlaardingen

Afvalstroomnummer: 08-NVT-7-OEV036

GROND- EN RESTSTOFFENBANK ROTTERDAM PARTIJ INFORMATIE FORMULIER

Aanmeldnummer	:	1711024-01
Aanmaakdatum PI	:	15/11/2017
Aanbieder	:	Gemeente Vlaardingen 677606
Contactpersoon	:	[redacted]
Adres	:	[redacted]
Plaats	:	[redacted]
Telefoon	:	[redacted]
Telefax	:	[redacted]
Afkomst locatie	:	Broekpolder
Afkomst adres	:	Broekpolderweg 3138 HA Vlaardingen
Afvalstroomnummer	:	08-NVT-7-OEV036
Hoeveelheid	:	840 ton
Bestemming	:	Oeverbos
Categorie	:	Achtergrondwaarde
Grondsoort	:	Grond
Puinfractie	:	
Planning	:	16/11/2017 t/m 30/11/2017
Transporteur	:	Blijdorp Grondbewerkingsbedrijf ZH508686VIXX

schone grond (achtergrondwaarde bbk)

I.v.m. de planning dient u voor aanvoer tijdig contact op te nemen met de locatie Oeverbos.
De aanleveringsvoorwaarden van de bestemmingslocatie zijn tevens van kracht.
Indien het transport van de partij stopt (of tussentijds wordt onderbroken), dient u dit z.s.m door te geven aan de bestemmingslocatie.

B002AW
Melding Bbk_431171.1

Verwerking : Toepassen In Werk

Opgesteld door : [redacted]

Bis_Grb_PIF.rtf/2.0.7a/10-07-2008

Datum	PIF-Nummer	Afvalstroom-nummer	Hoeveel-heid in m³	Kenteken	Bon-Nummer	Locatie van herkomst
23-11-2017	1711024-01	08-NVT-7-OEV036	24	BS-HH-24	50028650	Broekpolderweg - Vlaardingen
23-11-2017	1711024-01	08-NVT-7-OEV036	24	BS-HH-24	50028651	Broekpolderweg - Vlaardingen
23-11-2017	1711024-01	08-NVT-7-OEV036	24	BS-HH-24	50028654	Broekpolderweg - Vlaardingen
23-11-2017	1711024-01	08-NVT-7-OEV036	24	BS-HH-24	50028658	Broekpolderweg - Vlaardingen
23-11-2017	1711024-01	08-NVT-7-OEV036	24	BS-HH-24	50028824	Broekpolderweg - Vlaardingen
23-11-2017	1711024-01	08-NVT-7-OEV036	24	BV-BZ-81	50028648	Broekpolderweg - Vlaardingen
23-11-2017	1711024-01	08-NVT-7-OEV036	24	BV-BZ-81	50028652	Broekpolderweg - Vlaardingen
23-11-2017	1711024-01	08-NVT-7-OEV036	24	BV-BZ-81	50028655	Broekpolderweg - Vlaardingen
23-11-2017	1711024-01	08-NVT-7-OEV036	24	BV-BZ-81	50028826	Broekpolderweg - Vlaardingen
23-11-2017	1711024-01	08-NVT-7-OEV036	24	BV-BZ-81	50028822	Broekpolderweg - Vlaardingen
23-11-2017	1711024-01	08-NVT-7-OEV036	22	BS-XB-55	50028647	Broekpolderweg - Vlaardingen
23-11-2017	1711024-01	08-NVT-7-OEV036	22	BS-XB-55	50028825	Broekpolderweg - Vlaardingen
23-11-2017	1711024-01	08-NVT-7-OEV036	22	BS-XB-55	50028823	Broekpolderweg - Vlaardingen
23-11-2017	1711024-01	08-NVT-7-OEV036	22	BS-XB-55	50028656	Broekpolderweg - Vlaardingen
23-11-2017	1711024-01	08-NVT-7-OEV036	22	BS-XB-55	50028653	Broekpolderweg - Vlaardingen
23-11-2017	1711024-01	08-NVT-7-OEV036	22	BS-XB-55	50028649	Broekpolderweg - Vlaardingen
24-11-2017	1711024-01	08-NVT-7-OEV036	22	BS-XB-55	50028646	Broekpolderweg - Vlaardingen
24-11-2017	1711024-01	08-NVT-7-OEV036	22	BS-XB-55	50028645	Broekpolderweg - Vlaardingen
24-11-2017	1711024-01	08-NVT-7-OEV036	22	BS-XB-55	50028644	Broekpolderweg - Vlaardingen
24-11-2017	1711024-01	08-NVT-7-OEV036	22	BS-XB-55	50028643	Broekpolderweg - Vlaardingen
24-11-2017	1711024-01	08-NVT-7-OEV036	22	BS-XB-55	50028642	Broekpolderweg - Vlaardingen
24-11-2017	1711024-01	08-NVT-7-OEV036	22	BS-XB-55	50028640	Broekpolderweg - Vlaardingen
24-11-2017	1711024-01	08-NVT-7-OEV036	11	BX-JD-17	50028641	Broekpolderweg - Vlaardingen
TOTAAL AANGEVOERD			**515,00**	**m³**		

Bestemming: Oeverbos te Vlaardingen

Projectnummer: M17A0235

Aanvoer grond t.b.v. leeflaag

Aanmeldnummer(PIF) : 1711025-01 / Broekpolderweg - Vlaardingen

Afvalstroomnummer: 08-NVT-7-OEV037

GROND- EN RESTSTOFFENBANK ROTTERDAM PARTIJ INFORMATIE FORMULIER

Aanmeldnummer	:	1711025-01
Aanmaakdatum PI	:	14/11/2017
Aanbieder	:	Gemeente Vlaardingen 677606
Contactpersoon	:	[redacted]
Adres	:	[redacted]
Plaats	:	[redacted]
Telefoon	:	[redacted]
Telefax	:	[redacted]
Afkomst locatie	:	Broekpolder
Afkomst adres	:	Broekpolderweg 3138 HA Vlaardingen
Afvalstroomnummer	:	08-NVT-7-OEV037
Hoeveelheid	:	2388 ton
Bestemming	:	Oeverbos
Categorie	:	Wonen (Gs)
Grondsoort	:	Grond
Puinfractie	:	
Planning	:	16/11/2017 t/m 30/11/2017
Transporteur	:	Blijdorp Grondbewerkingsbedrijf ZH508686VIXX

wonen (gebiedsspecifiek) grond

I.v.m. de planning dient u voor aanvoer tijdig contact op te nemen met de locatie Oeverbos.
De aanleveringsvoorwaarden van de bestemmingslocatie zijn tevens van kracht.
Indien het transport van de partij stopt (of tussentijds wordt onderbroken), dient u dit z.s.m door te geven aan de bestemmingslocatie.

B004WON
Melding Bbk_431193.0

Verwerking : Toepassen In Werk

Opgesteld door : [redacted]

Bis_Grb_PIF.rtf/2.0.7a/10-07-2008

Datum	PIF-Nummer	Afvalstroom-nummer	Hoeveel-heid in m³	Kenteken	Bon-Nummer	Locatie van herkomst
20-11-2017	1711025-01	08-NVT-7-OEV037	24	BT-FF-78	50028671	Broekpolderweg - Vlaardingen
20-11-2017	1711025-01	08-NVT-7-OEV037	20	52-BDK-1	50028672	Broekpolderweg - Vlaardingen
20-11-2017	1711025-01	08-NVT-7-OEV037	24	BV-VH-57	50028673	Broekpolderweg - Vlaardingen
20-11-2017	1711025-01	08-NVT-7-OEV037	24	62-BBH-7	50028674	Broekpolderweg - Vlaardingen
21-11-2017	1711025-01	08-NVT-7-OEV037	24	BV-VH-57	50028699	Broekpolderweg - Vlaardingen
21-11-2017	1711025-01	08-NVT-7-OEV037	24	BV-VH-57	50028698	Broekpolderweg - Vlaardingen
21-11-2017	1711025-01	08-NVT-7-OEV037	24	BV-VH-57	50028688	Broekpolderweg - Vlaardingen
21-11-2017	1711025-01	08-NVT-7-OEV037	24	BV-VH-57	50028689	Broekpolderweg - Vlaardingen
21-11-2017	1711025-01	08-NVT-7-OEV037	24	BV-VH-57	50028687	Broekpolderweg - Vlaardingen
21-11-2017	1711025-01	08-NVT-7-OEV037	24	BV-VH-57	50028686	Broekpolderweg - Vlaardingen
21-11-2017	1711025-01	08-NVT-7-OEV037	24	BV-VH-57	50028690	Broekpolderweg - Vlaardingen
21-11-2017	1711025-01	08-NVT-7-OEV037	24	BV-VH-57	50028691	Broekpolderweg - Vlaardingen
21-11-2017	1711025-01	08-NVT-7-OEV037	24	BV-VH-57	50028692	Broekpolderweg - Vlaardingen
21-11-2017	1711025-01	08-NVT-7-OEV037	24	BV-VH-57	50028685	Broekpolderweg - Vlaardingen
21-11-2017	1711025-01	08-NVT-7-OEV037	24	69-BDL-1	50028703	Broekpolderweg - Vlaardingen
21-11-2017	1711025-01	08-NVT-7-OEV037	24	69-BDL-1	50028702	Broekpolderweg - Vlaardingen
21-11-2017	1711025-01	08-NVT-7-OEV037	24	69-BDL-1	50028701	Broekpolderweg - Vlaardingen
21-11-2017	1711025-01	08-NVT-7-OEV037	24	69-BDL-1	50028700	Broekpolderweg - Vlaardingen
21-11-2017	1711025-01	08-NVT-7-OEV037	24	69-BDL-1	50028683	Broekpolderweg - Vlaardingen
21-11-2017	1711025-01	08-NVT-7-OEV037	24	69-BDL-1	50028682	Broekpolderweg - Vlaardingen
21-11-2017	1711025-01	08-NVT-7-OEV037	24	69-BDL-1	50028681	Broekpolderweg - Vlaardingen
21-11-2017	1711025-01	08-NVT-7-OEV037	24	69-BDL-1	50028680	Broekpolderweg - Vlaardingen
21-11-2017	1711025-01	08-NVT-7-OEV037	24	69-BDL-1	50028684	Broekpolderweg - Vlaardingen
21-11-2017	1711025-01	08-NVT-7-OEV037	24	69-BDL-1	50028679	Broekpolderweg - Vlaardingen
21-11-2017	1711025-01	08-NVT-7-OEV037	20	52-BDK-1	50028693	Broekpolderweg - Vlaardingen
21-11-2017	1711025-01	08-NVT-7-OEV037	20	52-BDK-1	50028676	Broekpolderweg - Vlaardingen
21-11-2017	1711025-01	08-NVT-7-OEV037	20	52-BDK-1	50028675	Broekpolderweg - Vlaardingen
21-11-2017	1711025-01	08-NVT-7-OEV037	20	52-BDK-1	50028694	Broekpolderweg - Vlaardingen
21-11-2017	1711025-01	08-NVT-7-OEV037	20	52-BDK-1	50028695	Broekpolderweg - Vlaardingen
21-11-2017	1711025-01	08-NVT-7-OEV037	20	52-BDK-1	50028696	Broekpolderweg - Vlaardingen
21-11-2017	1711025-01	08-NVT-7-OEV037	20	52-BDK-1	50028697	Broekpolderweg - Vlaardingen
21-11-2017	1711025-01	08-NVT-7-OEV037	20	52-BDK-1	50028677	Broekpolderweg - Vlaardingen
21-11-2017	1711025-01	08-NVT-7-OEV037	20	52-BDK-1	50028678	Broekpolderweg - Vlaardingen
22-11-2017	1711025-01	08-NVT-7-OEV037	24	69-BDL-1	50028733	Broekpolderweg - Vlaardingen
22-11-2017	1711025-01	08-NVT-7-OEV037	24	69-BDL-1	50028711	Broekpolderweg - Vlaardingen
22-11-2017	1711025-01	08-NVT-7-OEV037	24	69-BDL-1	50028715	Broekpolderweg - Vlaardingen
22-11-2017	1711025-01	08-NVT-7-OEV037	24	69-BDL-1	50028716	Broekpolderweg - Vlaardingen
22-11-2017	1711025-01	08-NVT-7-OEV037	24	69-BDL-1	50028725	Broekpolderweg - Vlaardingen
22-11-2017	1711025-01	08-NVT-7-OEV037	24	69-BDL-1	50028726	Broekpolderweg - Vlaardingen
22-11-2017	1711025-01	08-NVT-7-OEV037	24	69-BDL-1	50028727	Broekpolderweg - Vlaardingen
22-11-2017	1711025-01	08-NVT-7-OEV037	24	69-BDL-1	50028712	Broekpolderweg - Vlaardingen
22-11-2017	1711025-01	08-NVT-7-OEV037	24	69-BDL-1	50028713	Broekpolderweg - Vlaardingen
22-11-2017	1711025-01	08-NVT-7-OEV037	24	69-BDL-1	50028714	Broekpolderweg - Vlaardingen
22-11-2017	1711025-01	08-NVT-7-OEV037	24	BV-VH-57	50028704	Broekpolderweg - Vlaardingen
22-11-2017	1711025-01	08-NVT-7-OEV037	24	BV-VH-57	50028705	Broekpolderweg - Vlaardingen
22-11-2017	1711025-01	08-NVT-7-OEV037	24	BV-VH-57	50028706	Broekpolderweg - Vlaardingen
22-11-2017	1711025-01	08-NVT-7-OEV037	24	BV-VH-57	50028707	Broekpolderweg - Vlaardingen
22-11-2017	1711025-01	08-NVT-7-OEV037	24	BV-VH-57	50028708	Broekpolderweg - Vlaardingen
22-11-2017	1711025-01	08-NVT-7-OEV037	24	BV-VH-57	50028709	Broekpolderweg - Vlaardingen
22-11-2017	1711025-01	08-NVT-7-OEV037	24	BV-VH-57	50028710	Broekpolderweg - Vlaardingen
22-11-2017	1711025-01	08-NVT-7-OEV037	24	BV-VH-57	50028728	Broekpolderweg - Vlaardingen
22-11-2017	1711025-01	08-NVT-7-OEV037	24	BV-VH-57	50028729	Broekpolderweg - Vlaardingen
22-11-2017	1711025-01	08-NVT-7-OEV037	24	BV-VH-57	50028730	Broekpolderweg - Vlaardingen
22-11-2017	1711025-01	08-NVT-7-OEV037	20	52-BDK-1	50028722	Broekpolderweg - Vlaardingen
22-11-2017	1711025-01	08-NVT-7-OEV037	20	52-BDK-1	50028723	Broekpolderweg - Vlaardingen
22-11-2017	1711025-01	08-NVT-7-OEV037	20	52-BDK-1	50028724	Broekpolderweg - Vlaardingen
22-11-2017	1711025-01	08-NVT-7-OEV037	20	52-BDK-1	50028719	Broekpolderweg - Vlaardingen
22-11-2017	1711025-01	08-NVT-7-OEV037	20	52-BDK-1	50028718	Broekpolderweg - Vlaardingen

22-11-2017	1711025-01	08-NVT-7-OEV037	20	52-BDK-1	50028717	Broekpolderweg - Vlaardingen
22-11-2017	1711025-01	08-NVT-7-OEV037	20	52-BDK-1	50028720	Broekpolderweg - Vlaardingen
22-11-2017	1711025-01	08-NVT-7-OEV037	20	52-BDK-1	50028721	Broekpolderweg - Vlaardingen
22-11-2017	1711025-01	08-NVT-7-OEV037	20	52-BDK-1	50028731	Broekpolderweg - Vlaardingen
22-11-2017	1711025-01	08-NVT-7-OEV037	20	52-BDK-1	50028732	Broekpolderweg - Vlaardingen
23-11-2017	1711025-01	08-NVT-7-OEV037	24	BS-HH-24	50028739	Broekpolderweg - Vlaardingen
23-11-2017	1711025-01	08-NVT-7-OEV037	24	BS-HH-24	50028736	Broekpolderweg - Vlaardingen
23-11-2017	1711025-01	08-NVT-7-OEV037	24	BS-HH-24	50028741	Broekpolderweg - Vlaardingen
23-11-2017	1711025-01	08-NVT-7-OEV037	24	BS-HH-24	50028743	Broekpolderweg - Vlaardingen
23-11-2017	1711025-01	08-NVT-7-OEV037	24	BS-HH-24	50028742	Broekpolderweg - Vlaardingen
23-11-2017	1711025-01	08-NVT-7-OEV037	22	BS-XB-55	50028748	Broekpolderweg - Vlaardingen
23-11-2017	1711025-01	08-NVT-7-OEV037	22	BS-XB-55	50028744	Broekpolderweg - Vlaardingen
23-11-2017	1711025-01	08-NVT-7-OEV037	22	BS-XB-55	50028735	Broekpolderweg - Vlaardingen
23-11-2017	1711025-01	08-NVT-7-OEV037	22	BS-XB-55	50028738	Broekpolderweg - Vlaardingen
23-11-2017	1711025-01	08-NVT-7-OEV037	24	BV-BZ-81	50028747	Broekpolderweg - Vlaardingen
23-11-2017	1711025-01	08-NVT-7-OEV037	24	BV-BZ-81	50028745	Broekpolderweg - Vlaardingen
23-11-2017	1711025-01	08-NVT-7-OEV037	24	BV-BZ-81	50028734	Broekpolderweg - Vlaardingen
23-11-2017	1711025-01	08-NVT-7-OEV037	24	BV-BZ-81	50028737	Broekpolderweg - Vlaardingen
TOTAAL AANGEVOERD			**1736,00**	**m³**		

Bestemming: Oeverbos te Vlaardingen

Projectnummer: M17A0235

Aanvoer grond t.b.v. leeflaag

Aanmeldnummer(PIF) : 1711037-01 / Oosterhagen - Rotterdam

Afvalstroomnummer: 08-NVT-7-OEV038

GROND- EN RESTSTOFFENBANK ROTTERDAM PARTIJ INFORMATIE FORMULIER

Aanmeldnummer	:	**1711037-01**
Aanmaakdatum PI	:	14/11/2017
Aanbieder	:	Grondbank West B.V. 2600343
Contactpersoon	:	[redacted]
Adres	:	[redacted] 1
Plaats	:	[redacted]
Telefoon	:	[redacted]
Telefax	:	
Afkomst locatie	:	Oosterhagen Eo
Afkomst adres	:	Oosterhagen 3078 CL Rotterdam
Afvalstroomnummer	:	**08-NVT-7-OEV038**
Hoeveelheid	:	2600 ton
Bestemming	:	Oeverbos
Categorie	:	Achtergrondwaarde
Grondsoort	:	Grond
Puinfractie	:	<10%
Planning	:	15/11/2017 t/m 30/11/2017

schone grond (achtergrondwaarde bbk)

I.v.m. de planning dient u voor aanvoer tijdig contact op te nemen met de locatie Oeverbos, **tel. 06-46373832, dhr. L. van der Lugt.**
De aanleveringsvoorwaarden van de bestemmingslocatie zijn tevens van kracht.
Indien het transport van de partij stopt (of tussentijds wordt onderbroken), dient u dit z.s.m door te geven aan de bestemmingslocatie.

Meldingsnummer: 431035.0
Meldingsnummer: 431036.0
Meldingsnummer: 431043.0

Opmerking: Het gaat over 3 partijen/depots

Bewijsmiddel: AP04 rapporten SR17111-01, SR17111-02, SR17111-03

Verwerking : Toepassen In Werk

Opgesteld door : [redacted]

Bis_Grb_PIF.rtf/2.0.7a/10-07-2008

Datum	PIF-Nummer	Afvalstroom-nummer	Hoeveel-heid in m³	Kenteken	Bon-Nummer	Locatie van herkomst
15-11-2017	1711037-01	08-NVT-7-OEV038	22	BV-PS-31	AR 04392608	Oosterhagen - Rotterdam
15-11-2017	1711037-01	08-NVT-7-OEV038	22	BV-PS-31	AR 04392608	Oosterhagen - Rotterdam
15-11-2017	1711037-01	08-NVT-7-OEV038	22	BV-PS-31	AR 04392608	Oosterhagen - Rotterdam
15-11-2017	1711037-01	08-NVT-7-OEV038	22	BV-PS-31	AR 04392608	Oosterhagen - Rotterdam
15-11-2017	1711037-01	08-NVT-7-OEV038	22	BV-PS-31	AR 04392608	Oosterhagen - Rotterdam
15-11-2017	1711037-01	08-NVT-7-OEV038	24	BV-DD-71	AR 04392607	Oosterhagen - Rotterdam
15-11-2017	1711037-01	08-NVT-7-OEV038	24	BV-DD-71	AR 04392607	Oosterhagen - Rotterdam
15-11-2017	1711037-01	08-NVT-7-OEV038	24	22-BJF-3	AR 04392604	Oosterhagen - Rotterdam
15-11-2017	1711037-01	08-NVT-7-OEV038	24	22-BJF-3	AR 04392604	Oosterhagen - Rotterdam
15-11-2017	1711037-01	08-NVT-7-OEV038	24	22-BJF-3	AR 04392604	Oosterhagen - Rotterdam
15-11-2017	1711037-01	08-NVT-7-OEV038	24	22-BJF-3	AR 04392604	Oosterhagen - Rotterdam
15-11-2017	1711037-01	08-NVT-7-OEV038	24	BS-XP-71	AR 04392606	Oosterhagen - Rotterdam
15-11-2017	1711037-01	08-NVT-7-OEV038	24	BS-XP-71	AR 04392606	Oosterhagen - Rotterdam
15-11-2017	1711037-01	08-NVT-7-OEV038	24	BS-XP-71	AR 04392606	Oosterhagen - Rotterdam
15-11-2017	1711037-01	08-NVT-7-OEV038	24	BS-XP-71	AR 04392606	Oosterhagen - Rotterdam
15-11-2017	1711037-01	08-NVT-7-OEV038	24	BS-XP-71	AR 04392606	Oosterhagen - Rotterdam
15-11-2017	1711037-01	08-NVT-7-OEV038	24	89-BBL-1	AR 04392605	Oosterhagen - Rotterdam
15-11-2017	1711037-01	08-NVT-7-OEV038	24	89-BBL-1	AR 04392605	Oosterhagen - Rotterdam
15-11-2017	1711037-01	08-NVT-7-OEV038	24	89-BBL-1	AR 04392605	Oosterhagen - Rotterdam
15-11-2017	1711037-01	08-NVT-7-OEV038	24	89-BBL-1	AR 04392605	Oosterhagen - Rotterdam
15-11-2017	1711037-01	08-NVT-7-OEV038	24	89-BBL-1	AR 04392605	Oosterhagen - Rotterdam
15-11-2017	1711037-01	08-NVT-7-OEV038	25	50-BHG-7	AR 04392609	Oosterhagen - Rotterdam
15-11-2017	1711037-01	08-NVT-7-OEV038	25	50-BHG-7	AR 04392609	Oosterhagen - Rotterdam
15-11-2017	1711037-01	08-NVT-7-OEV038	25	50-BHG-7	AR 04392609	Oosterhagen - Rotterdam
15-11-2017	1711037-01	08-NVT-7-OEV038	25	50-BHG-7	AR 04392609	Oosterhagen - Rotterdam
15-11-2017	1711037-01	08-NVT-7-OEV038	25	50-BHG-7	AR 04392609	Oosterhagen - Rotterdam
15-11-2017	1711037-01	08-NVT-7-OEV038	25	50-BHG-7	AR 04392609	Oosterhagen - Rotterdam
15-11-2017	1711037-01	08-NVT-7-OEV038	24	BV-DD-71	AR 04392607	Oosterhagen - Rotterdam
15-11-2017	1711037-01	08-NVT-7-OEV038	24	BV-DD-71	AR 04392607	Oosterhagen - Rotterdam
15-11-2017	1711037-01	08-NVT-7-OEV038	24	BV-DD-71	AR 04392607	Oosterhagen - Rotterdam
16-11-2017	1711037-01	08-NVT-7-OEV038	22	BV-PS-31	AR 04392615	Oosterhagen - Rotterdam
16-11-2017	1711037-01	08-NVT-7-OEV038	22	BV-PS-31	AR 04392615	Oosterhagen - Rotterdam
16-11-2017	1711037-01	08-NVT-7-OEV038	22	BV-PS-31	AR 04392615	Oosterhagen - Rotterdam
16-11-2017	1711037-01	08-NVT-7-OEV038	22	BV-PS-31	AR 04392615	Oosterhagen - Rotterdam
16-11-2017	1711037-01	08-NVT-7-OEV038	22	BV-PS-31	AR 04392615	Oosterhagen - Rotterdam
16-11-2017	1711037-01	08-NVT-7-OEV038	24	22-BJF-3	AR 04392611	Oosterhagen - Rotterdam
16-11-2017	1711037-01	08-NVT-7-OEV038	24	22-BJF-3	AR 04392611	Oosterhagen - Rotterdam
16-11-2017	1711037-01	08-NVT-7-OEV038	24	22-BJF-3	AR 04392611	Oosterhagen - Rotterdam
16-11-2017	1711037-01	08-NVT-7-OEV038	24	22-BJF-3	AR 04392611	Oosterhagen - Rotterdam
16-11-2017	1711037-01	08-NVT-7-OEV038	24	22-BJF-3	AR 04392611	Oosterhagen - Rotterdam
16-11-2017	1711037-01	08-NVT-7-OEV038	23	BS-FB-20	AR 04392617	Oosterhagen - Rotterdam
16-11-2017	1711037-01	08-NVT-7-OEV038	23	BS-FB-20	AR 04392617	Oosterhagen - Rotterdam
16-11-2017	1711037-01	08-NVT-7-OEV038	23	BS-FB-20	AR 04392617	Oosterhagen - Rotterdam
16-11-2017	1711037-01	08-NVT-7-OEV038	23	BS-FB-20	AR 04392617	Oosterhagen - Rotterdam
16-11-2017	1711037-01	08-NVT-7-OEV038	23	BS-FB-20	AR 04392617	Oosterhagen - Rotterdam
16-11-2017	1711037-01	08-NVT-7-OEV038	23	BS-FB-20	AR 04392617	Oosterhagen - Rotterdam
16-11-2017	1711037-01	08-NVT-7-OEV038	23	BS-XP-71	AR 04392610	Oosterhagen - Rotterdam
16-11-2017	1711037-01	08-NVT-7-OEV038	23	BS-XP-71	AR 04392610	Oosterhagen - Rotterdam
16-11-2017	1711037-01	08-NVT-7-OEV038	23	BS-XP-71	AR 04392610	Oosterhagen - Rotterdam
16-11-2017	1711037-01	08-NVT-7-OEV038	23	BS-XP-71	AR 04392610	Oosterhagen - Rotterdam
16-11-2017	1711037-01	08-NVT-7-OEV038	23	BS-XP-71	AR 04392610	Oosterhagen - Rotterdam
16-11-2017	1711037-01	08-NVT-7-OEV038	23	BS-XP-71	AR 04392610	Oosterhagen - Rotterdam
16-11-2017	1711037-01	08-NVT-7-OEV038	25	50-BHG-7	AR 04392603	Oosterhagen - Rotterdam
16-11-2017	1711037-01	08-NVT-7-OEV038	25	50-BHG-7	AR 04392603	Oosterhagen - Rotterdam
16-11-2017	1711037-01	08-NVT-7-OEV038	25	50-BHG-7	AR 04392603	Oosterhagen - Rotterdam
16-11-2017	1711037-01	08-NVT-7-OEV038	25	50-BHG-7	AR 04392603	Oosterhagen - Rotterdam
16-11-2017	1711037-01	08-NVT-7-OEV038	25	50-BHG-7	AR 04392603	Oosterhagen - Rotterdam
16-11-2017	1711037-01	08-NVT-7-OEV038	25	50-BHG-7	AR 04392603	Oosterhagen - Rotterdam

16-11-2017	1711037-01	08-NVT-7-OEV038	25	51-BDZ-6	AR 04392614	Oosterhagen - Rotterdam
16-11-2017	1711037-01	08-NVT-7-OEV038	25	51-BDZ-6	AR 04392614	Oosterhagen - Rotterdam
16-11-2017	1711037-01	08-NVT-7-OEV038	25	51-BDZ-6	AR 04392614	Oosterhagen - Rotterdam
17-11-2017	1711037-01	08-NVT-7-OEV038	25	BV-JB-73	AR 04392613	Oosterhagen - Rotterdam
17-11-2017	1711037-01	08-NVT-7-OEV038	25	BV-JB-73	AR 04392613	Oosterhagen - Rotterdam
17-11-2017	1711037-01	08-NVT-7-OEV038	25	BV-JB-73	AR 04392613	Oosterhagen - Rotterdam
17-11-2017	1711037-01	08-NVT-7-OEV038	25	BV-JB-73	AR 04392613	Oosterhagen - Rotterdam
17-11-2017	1711037-01	08-NVT-7-OEV038	25	BV-JB-73	AR 04392613	Oosterhagen - Rotterdam
17-11-2017	1711037-01	08-NVT-7-OEV038	25	50-BHG-7	AR 04392612	Oosterhagen - Rotterdam
17-11-2017	1711037-01	08-NVT-7-OEV038	25	50-BHG-7	AR 04392612	Oosterhagen - Rotterdam
17-11-2017	1711037-01	08-NVT-7-OEV038	25	50-BHG-7	AR 04392612	Oosterhagen - Rotterdam
17-11-2017	1711037-01	08-NVT-7-OEV038	25	50-BHG-7	AR 04392612	Oosterhagen - Rotterdam
17-11-2017	1711037-01	08-NVT-7-OEV038	25	50-BHG-7	AR 04392612	Oosterhagen - Rotterdam
17-11-2017	1711037-01	08-NVT-7-OEV038	25	50-BHG-7	AR 04392612	Oosterhagen - Rotterdam
TOTAAL AANGEVOERD			**1722,00**	**m³**		

Bestemming: Oeverbos te Vlaardingen

Projectnummer: M17A0235

Aanvoer grond t.b.v. leeflaag

Aanmeldnummer(PIF) : 1711039-01 / Grensweg 3 - Barendrecht

Afvalstroomnummer: 08-NVT-7-OEV039

GROND- EN RESTSTOFFENBANK ROTTERDAM PARTIJ INFORMATIE FORMULIER

Aanmeldnummer	:	**1711039-01**
Aanmaakdatum PI	:	15/11/2017
Aanbieder	:	[redacted]
Contactpersoon	:	[redacted]
Adres	:	[redacted]
Plaats	:	[redacted]
Telefoon	:	[redacted]
Afkomst locatie	:	Grensweg 3
Afkomst adres	:	Tuindersweg 2991 LR Barendrecht
Afvalstroomnummer	:	**08-NVT-7-OEV039**
Hoeveelheid	:	10000 ton
Bestemming	:	Oeverbos
Categorie	:	Achtergrondwaarde
Grondsoort	:	Grond
Puinfractie	:	<10%
Planning	:	16/11/2017 t/m 15/12/2017

schone grond (achtergrondwaarde bbk)

I.v.m. de planning dient u voor aanvoer tijdig contact op te nemen met de locatie Oeverbos, **tel. 06-46373832, dhr. L. van der Lugt.**
De aanleveringsvoorwaarden van de bestemmingslocatie zijn tevens van kracht.
Indien het transport van de partij stopt (of tussentijds wordt onderbroken), dient u dit z.s.m door te geven aan de bestemmingslocatie.

Meldingsnummer: 431027.0

Bewijsmiddel: AP04 rapport De Greenery te Barendrecht d.d. 3-11-17

Verwerking : Toepassen In Werk

Opgesteld door : [redacted]

Bis_Grb_PIF.rtf/2.0.7a/10-07-2008

Datum	PIF-Nummer	Afvalstroom-nummer	Hoeveel-heid in m³	Kenteken	Bon-Nummer	Locatie van herkomst
17-11-2017	1711039-01	08-NVT-7-OEV039	25	51-BDZ-6	AR 04392650	Grensweg 3 - Barendrecht
17-11-2017	1711039-01	08-NVT-7-OEV039	25	51-BDZ-6	AR 04392650	Grensweg 3 - Barendrecht
17-11-2017	1711039-01	08-NVT-7-OEV039	25	51-BDZ-6	AR 04392650	Grensweg 3 - Barendrecht
17-11-2017	1711039-01	08-NVT-7-OEV039	25	51-BDZ-6	AR 04392650	Grensweg 3 - Barendrecht
17-11-2017	1711039-01	08-NVT-7-OEV039	25	51-BDZ-6	AR 04392650	Grensweg 3 - Barendrecht
17-11-2017	1711039-01	08-NVT-7-OEV039	25	51-BDZ-6	AR 04392650	Grensweg 3 - Barendrecht
17-11-2017	1711039-01	08-NVT-7-OEV039	25	51-BDZ-6	AR 04392650	Grensweg 3 - Barendrecht
17-11-2017	1711039-01	08-NVT-7-OEV039	25	BV-FR-40	AR 04392637	Grensweg 3 - Barendrecht
17-11-2017	1711039-01	08-NVT-7-OEV039	25	BV-FR-40	AR 04392637	Grensweg 3 - Barendrecht
17-11-2017	1711039-01	08-NVT-7-OEV039	25	BV-FR-40	AR 04392637	Grensweg 3 - Barendrecht
17-11-2017	1711039-01	08-NVT-7-OEV039	25	BV-FR-40	AR 04392637	Grensweg 3 - Barendrecht
17-11-2017	1711039-01	08-NVT-7-OEV039	25	BV-SJ-58	AR 04392638	Grensweg 3 - Barendrecht
17-11-2017	1711039-01	08-NVT-7-OEV039	25	BV-SJ-58	AR 04392638	Grensweg 3 - Barendrecht
17-11-2017	1711039-01	08-NVT-7-OEV039	25	BV-SJ-58	AR 04392638	Grensweg 3 - Barendrecht
17-11-2017	1711039-01	08-NVT-7-OEV039	25	BV-SJ-58	AR 04392638	Grensweg 3 - Barendrecht
17-11-2017	1711039-01	08-NVT-7-OEV039	25	BV-SJ-58	AR 04392638	Grensweg 3 - Barendrecht
17-11-2017	1711039-01	08-NVT-7-OEV039	25	BV-SJ-58	AR 04392638	Grensweg 3 - Barendrecht
17-11-2017	1711039-01	08-NVT-7-OEV039	25	BV-SJ-58	AR 04392638	Grensweg 3 - Barendrecht
17-11-2017	1711039-01	08-NVT-7-OEV039	25	BV-XH-21	AR 04392639	Grensweg 3 - Barendrecht
17-11-2017	1711039-01	08-NVT-7-OEV039	25	BV-XH-21	AR 04392639	Grensweg 3 - Barendrecht
17-11-2017	1711039-01	08-NVT-7-OEV039	25	BV-XH-21	AR 04392639	Grensweg 3 - Barendrecht
17-11-2017	1711039-01	08-NVT-7-OEV039	25	BV-XH-21	AR 04392639	Grensweg 3 - Barendrecht
17-11-2017	1711039-01	08-NVT-7-OEV039	25	BV-XH-21	AR 04392639	Grensweg 3 - Barendrecht
17-11-2017	1711039-01	08-NVT-7-OEV039	25	BV-XH-21	AR 04392639	Grensweg 3 - Barendrecht
17-11-2017	1711039-01	08-NVT-7-OEV039	25	BV-ZZ-27	AR 04392640	Grensweg 3 - Barendrecht
17-11-2017	1711039-01	08-NVT-7-OEV039	25	BV-ZZ-27	AR 04392640	Grensweg 3 - Barendrecht
17-11-2017	1711039-01	08-NVT-7-OEV039	25	BV-ZZ-27	AR 04392640	Grensweg 3 - Barendrecht
17-11-2017	1711039-01	08-NVT-7-OEV039	25	BV-ZZ-27	AR 04392640	Grensweg 3 - Barendrecht
17-11-2017	1711039-01	08-NVT-7-OEV039	25	BV-ZZ-27	AR 04392640	Grensweg 3 - Barendrecht
17-11-2017	1711039-01	08-NVT-7-OEV039	25	BV-ZZ-27	AR 04392640	Grensweg 3 - Barendrecht
17-11-2017	1711039-01	08-NVT-7-OEV039	25	BV-ZZ-27	AR 04392640	Grensweg 3 - Barendrecht
17-11-2017	1711039-01	08-NVT-7-OEV039	25	46-BBR-3	AR 04392641	Grensweg 3 - Barendrecht
17-11-2017	1711039-01	08-NVT-7-OEV039	25	46-BBR-3	AR 04392641	Grensweg 3 - Barendrecht
17-11-2017	1711039-01	08-NVT-7-OEV039	25	46-BBR-3	AR 04392641	Grensweg 3 - Barendrecht
17-11-2017	1711039-01	08-NVT-7-OEV039	25	46-BBR-3	AR 04392641	Grensweg 3 - Barendrecht
17-11-2017	1711039-01	08-NVT-7-OEV039	25	46-BBR-3	AR 04392641	Grensweg 3 - Barendrecht
17-11-2017	1711039-01	08-NVT-7-OEV039	25	46-BBR-3	AR 04392641	Grensweg 3 - Barendrecht
20-11-2017	1711039-01	08-NVT-7-OEV039	24	96-BHN-9	AR 04392658	Grensweg 3 - Barendrecht
20-11-2017	1711039-01	08-NVT-7-OEV039	24	96-BHN-9	AR 04392658	Grensweg 3 - Barendrecht
20-11-2017	1711039-01	08-NVT-7-OEV039	24	96-BHN-9	AR 04392658	Grensweg 3 - Barendrecht
20-11-2017	1711039-01	08-NVT-7-OEV039	24	96-BHN-9	AR 04392658	Grensweg 3 - Barendrecht
20-11-2017	1711039-01	08-NVT-7-OEV039	24	96-BHN-9	AR 04392658	Grensweg 3 - Barendrecht
20-11-2017	1711039-01	08-NVT-7-OEV039	24	96-BHN-9	AR 04392658	Grensweg 3 - Barendrecht
20-11-2017	1711039-01	08-NVT-7-OEV039	24	15-BJR-2	AR 04392659	Grensweg 3 - Barendrecht
20-11-2017	1711039-01	08-NVT-7-OEV039	24	15-BJR-2	AR 04392659	Grensweg 3 - Barendrecht
20-11-2017	1711039-01	08-NVT-7-OEV039	24	15-BJR-2	AR 04392659	Grensweg 3 - Barendrecht
20-11-2017	1711039-01	08-NVT-7-OEV039	24	15-BJR-2	AR 04392659	Grensweg 3 - Barendrecht
20-11-2017	1711039-01	08-NVT-7-OEV039	24	15-BJR-2	AR 04392659	Grensweg 3 - Barendrecht
20-11-2017	1711039-01	08-NVT-7-OEV039	24	15-BJR-2	AR 04392659	Grensweg 3 - Barendrecht
20-11-2017	1711039-01	08-NVT-7-OEV039	25	BX-SF-95	AR 04392657	Grensweg 3 - Barendrecht
20-11-2017	1711039-01	08-NVT-7-OEV039	25	BX-SF-95	AR 04392657	Grensweg 3 - Barendrecht
20-11-2017	1711039-01	08-NVT-7-OEV039	25	BX-SF-95	AR 04392657	Grensweg 3 - Barendrecht
20-11-2017	1711039-01	08-NVT-7-OEV039	25	BX-SF-95	AR 04392657	Grensweg 3 - Barendrecht
20-11-2017	1711039-01	08-NVT-7-OEV039	25	BX-SF-95	AR 04392657	Grensweg 3 - Barendrecht
20-11-2017	1711039-01	08-NVT-7-OEV039	25	BX-SF-95	AR 04392657	Grensweg 3 - Barendrecht
20-11-2017	1711039-01	08-NVT-7-OEV039	25	BV-SJ-58	AR 04392661	Grensweg 3 - Barendrecht
20-11-2017	1711039-01	08-NVT-7-OEV039	25	BV-SJ-58	AR 04392661	Grensweg 3 - Barendrecht
20-11-2017	1711039-01	08-NVT-7-OEV039	25	BV-SJ-58	AR 04392661	Grensweg 3 - Barendrecht

20-11-2017	1711039-01	08-NVT-7-OEV039	25	BV-SJ-58	AR 04392661	Grensweg 3 - Barendrecht
20-11-2017	1711039-01	08-NVT-7-OEV039	25	BV-SJ-58	AR 04392661	Grensweg 3 - Barendrecht
20-11-2017	1711039-01	08-NVT-7-OEV039	25	BV-SJ-58	AR 04392661	Grensweg 3 - Barendrecht
20-11-2017	1711039-01	08-NVT-7-OEV039	25	BN-FR-40	AR 04392642	Grensweg 3 - Barendrecht
20-11-2017	1711039-01	08-NVT-7-OEV039	25	BN-FR-40	AR 04392642	Grensweg 3 - Barendrecht
20-11-2017	1711039-01	08-NVT-7-OEV039	25	BN-FR-40	AR 04392642	Grensweg 3 - Barendrecht
20-11-2017	1711039-01	08-NVT-7-OEV039	25	BN-FR-40	AR 04392642	Grensweg 3 - Barendrecht
20-11-2017	1711039-01	08-NVT-7-OEV039	25	BN-FR-40	AR 04392642	Grensweg 3 - Barendrecht
20-11-2017	1711039-01	08-NVT-7-OEV039	25	BN-FR-40	AR 04392642	Grensweg 3 - Barendrecht
20-11-2017	1711039-01	08-NVT-7-OEV039	23	BV-JB-73	AR 04392655	Grensweg 3 - Barendrecht
20-11-2017	1711039-01	08-NVT-7-OEV039	23	BV-JB-73	AR 04392655	Grensweg 3 - Barendrecht
20-11-2017	1711039-01	08-NVT-7-OEV039	23	BV-JB-73	AR 04392655	Grensweg 3 - Barendrecht
20-11-2017	1711039-01	08-NVT-7-OEV039	23	BV-JB-73	AR 04392655	Grensweg 3 - Barendrecht
20-11-2017	1711039-01	08-NVT-7-OEV039	23	BV-JB-73	AR 04392655	Grensweg 3 - Barendrecht
20-11-2017	1711039-01	08-NVT-7-OEV039	23	BV-JB-73	AR 04392655	Grensweg 3 - Barendrecht
20-11-2017	1711039-01	08-NVT-7-OEV039	23	BV-JB-73	AR 04392655	Grensweg 3 - Barendrecht
20-11-2017	1711039-01	08-NVT-7-OEV039	25	51-BDZ-6	AR 04392663	Grensweg 3 - Barendrecht
20-11-2017	1711039-01	08-NVT-7-OEV039	25	51-BDZ-6	AR 04392663	Grensweg 3 - Barendrecht
20-11-2017	1711039-01	08-NVT-7-OEV039	25	51-BDZ-6	AR 04392663	Grensweg 3 - Barendrecht
20-11-2017	1711039-01	08-NVT-7-OEV039	25	51-BDZ-6	AR 04392663	Grensweg 3 - Barendrecht
20-11-2017	1711039-01	08-NVT-7-OEV039	25	51-BDZ-6	AR 04392663	Grensweg 3 - Barendrecht
20-11-2017	1711039-01	08-NVT-7-OEV039	25	51-BDZ-6	AR 04392663	Grensweg 3 - Barendrecht
20-11-2017	1711039-01	08-NVT-7-OEV039	25	51-BDZ-6	AR 04392663	Grensweg 3 - Barendrecht
20-11-2017	1711039-01	08-NVT-7-OEV039	25	BV-XH-21	AR 04392662	Grensweg 3 - Barendrecht
20-11-2017	1711039-01	08-NVT-7-OEV039	25	BV-XH-21	AR 04392662	Grensweg 3 - Barendrecht
20-11-2017	1711039-01	08-NVT-7-OEV039	25	BV-XH-21	AR 04392662	Grensweg 3 - Barendrecht
20-11-2017	1711039-01	08-NVT-7-OEV039	25	BV-XH-21	AR 04392662	Grensweg 3 - Barendrecht
20-11-2017	1711039-01	08-NVT-7-OEV039	25	BV-XH-21	AR 04392662	Grensweg 3 - Barendrecht
20-11-2017	1711039-01	08-NVT-7-OEV039	25	BV-XH-21	AR 04392662	Grensweg 3 - Barendrecht
20-11-2017	1711039-01	08-NVT-7-OEV039	25	BV-XH-21	AR 04392662	Grensweg 3 - Barendrecht
21-11-2017	1711039-01	08-NVT-7-OEV039	25	BX-SF-95	AR 04392633	Grensweg 3 - Barendrecht
21-11-2017	1711039-01	08-NVT-7-OEV039	25	BX-SF-95	AR 04392633	Grensweg 3 - Barendrecht
21-11-2017	1711039-01	08-NVT-7-OEV039	25	BX-SF-95	AR 04392633	Grensweg 3 - Barendrecht
21-11-2017	1711039-01	08-NVT-7-OEV039	25	BX-SF-95	AR 04392633	Grensweg 3 - Barendrecht
21-11-2017	1711039-01	08-NVT-7-OEV039	25	BX-SF-95	AR 04392633	Grensweg 3 - Barendrecht
21-11-2017	1711039-01	08-NVT-7-OEV039	25	BN-FR-40	AR 04392635	Grensweg 3 - Barendrecht
21-11-2017	1711039-01	08-NVT-7-OEV039	25	BN-FR-40	AR 04392635	Grensweg 3 - Barendrecht
21-11-2017	1711039-01	08-NVT-7-OEV039	25	BN-FR-40	AR 04392635	Grensweg 3 - Barendrecht
21-11-2017	1711039-01	08-NVT-7-OEV039	25	BN-FR-40	AR 04392635	Grensweg 3 - Barendrecht
21-11-2017	1711039-01	08-NVT-7-OEV039	25	BN-FR-40	AR 04392635	Grensweg 3 - Barendrecht
21-11-2017	1711039-01	08-NVT-7-OEV039	25	BN-FR-40	AR 04392635	Grensweg 3 - Barendrecht
21-11-2017	1711039-01	08-NVT-7-OEV039	25	50-BHG-7	AR 04392636	Grensweg 3 - Barendrecht
21-11-2017	1711039-01	08-NVT-7-OEV039	25	50-BHG-7	AR 04392636	Grensweg 3 - Barendrecht
21-11-2017	1711039-01	08-NVT-7-OEV039	25	50-BHG-7	AR 04392636	Grensweg 3 - Barendrecht
21-11-2017	1711039-01	08-NVT-7-OEV039	25	50-BHG-7	AR 04392636	Grensweg 3 - Barendrecht
21-11-2017	1711039-01	08-NVT-7-OEV039	25	50-BHG-7	AR 04392636	Grensweg 3 - Barendrecht
21-11-2017	1711039-01	08-NVT-7-OEV039	25	50-BHG-7	AR 04392636	Grensweg 3 - Barendrecht
21-11-2017	1711039-01	08-NVT-7-OEV039	23	BV-JB-73	AR 04392631	Grensweg 3 - Barendrecht
21-11-2017	1711039-01	08-NVT-7-OEV039	23	BV-JB-73	AR 04392631	Grensweg 3 - Barendrecht
21-11-2017	1711039-01	08-NVT-7-OEV039	23	BV-JB-73	AR 04392631	Grensweg 3 - Barendrecht
21-11-2017	1711039-01	08-NVT-7-OEV039	23	BV-JB-73	AR 04392631	Grensweg 3 - Barendrecht
21-11-2017	1711039-01	08-NVT-7-OEV039	23	BV-JB-73	AR 04392631	Grensweg 3 - Barendrecht
21-11-2017	1711039-01	08-NVT-7-OEV039	23	BV-JB-73	AR 04392631	Grensweg 3 - Barendrecht
21-11-2017	1711039-01	08-NVT-7-OEV039	25	46-BBR-3	AR 04392629	Grensweg 3 - Barendrecht
21-11-2017	1711039-01	08-NVT-7-OEV039	25	46-BBR-3	AR 04392629	Grensweg 3 - Barendrecht
21-11-2017	1711039-01	08-NVT-7-OEV039	25	46-BBR-3	AR 04392629	Grensweg 3 - Barendrecht
21-11-2017	1711039-01	08-NVT-7-OEV039	25	46-BBR-3	AR 04392629	Grensweg 3 - Barendrecht
21-11-2017	1711039-01	08-NVT-7-OEV039	25	46-BBR-3	AR 04392629	Grensweg 3 - Barendrecht
21-11-2017	1711039-01	08-NVT-7-OEV039	25	46-BBR-3	AR 04392629	Grensweg 3 - Barendrecht
21-11-2017	1711039-01	08-NVT-7-OEV039	25	46-BBR-3	AR 04392629	Grensweg 3 - Barendrecht
21-11-2017	1711039-01	08-NVT-7-OEV039	25	BV-ZZ-27	AR 04392630	Grensweg 3 - Barendrecht

21-11-2017	1711039-01	08-NVT-7-OEV039	25	BV-ZZ-27	AR 04392630	Grensweg 3 - Barendrecht
21-11-2017	1711039-01	08-NVT-7-OEV039	25	BV-ZZ-27	AR 04392630	Grensweg 3 - Barendrecht
21-11-2017	1711039-01	08-NVT-7-OEV039	25	BV-ZZ-27	AR 04392630	Grensweg 3 - Barendrecht
21-11-2017	1711039-01	08-NVT-7-OEV039	25	BV-ZZ-27	AR 04392630	Grensweg 3 - Barendrecht
21-11-2017	1711039-01	08-NVT-7-OEV039	25	BV-ZZ-27	AR 04392630	Grensweg 3 - Barendrecht
21-11-2017	1711039-01	08-NVT-7-OEV039	25	BV-ZZ-27	AR 04392630	Grensweg 3 - Barendrecht
21-11-2017	1711039-01	08-NVT-7-OEV039	24	BT-FF-78	AR 04392634	Grensweg 3 - Barendrecht
21-11-2017	1711039-01	08-NVT-7-OEV039	24	BT-FF-78	AR 04392634	Grensweg 3 - Barendrecht
21-11-2017	1711039-01	08-NVT-7-OEV039	24	BT-FF-78	AR 04392634	Grensweg 3 - Barendrecht
21-11-2017	1711039-01	08-NVT-7-OEV039	24	BT-FF-78	AR 04392634	Grensweg 3 - Barendrecht
21-11-2017	1711039-01	08-NVT-7-OEV039	24	BT-FF-78	AR 04392634	Grensweg 3 - Barendrecht
21-11-2017	1711039-01	08-NVT-7-OEV039	24	BT-FF-78	AR 04392634	Grensweg 3 - Barendrecht
21-11-2017	1711039-01	08-NVT-7-OEV039	25	BV-XH-21	AR 04392632	Grensweg 3 - Barendrecht
21-11-2017	1711039-01	08-NVT-7-OEV039	25	BV-XH-21	AR 04392632	Grensweg 3 - Barendrecht
21-11-2017	1711039-01	08-NVT-7-OEV039	25	BV-XH-21	AR 04392632	Grensweg 3 - Barendrecht
21-11-2017	1711039-01	08-NVT-7-OEV039	25	BV-XH-21	AR 04392632	Grensweg 3 - Barendrecht
21-11-2017	1711039-01	08-NVT-7-OEV039	25	BV-XH-21	AR 04392632	Grensweg 3 - Barendrecht
22-11-2017	1711039-01	08-NVT-7-OEV039	25	BX-SF-95	AR 04392627	Grensweg 3 - Barendrecht
22-11-2017	1711039-01	08-NVT-7-OEV039	25	BX-SF-95	AR 04392627	Grensweg 3 - Barendrecht
22-11-2017	1711039-01	08-NVT-7-OEV039	25	BX-SF-95	AR 04392627	Grensweg 3 - Barendrecht
22-11-2017	1711039-01	08-NVT-7-OEV039	25	BX-SF-95	AR 04392627	Grensweg 3 - Barendrecht
22-11-2017	1711039-01	08-NVT-7-OEV039	25	BX-SF-95	AR 04392627	Grensweg 3 - Barendrecht
22-11-2017	1711039-01	08-NVT-7-OEV039	25	BX-SF-95	AR 04392627	Grensweg 3 - Barendrecht
22-11-2017	1711039-01	08-NVT-7-OEV039	24	BT-FF-78	AR 04392624	Grensweg 3 - Barendrecht
22-11-2017	1711039-01	08-NVT-7-OEV039	24	BT-FF-78	AR 04392624	Grensweg 3 - Barendrecht
22-11-2017	1711039-01	08-NVT-7-OEV039	24	BT-FF-78	AR 04392624	Grensweg 3 - Barendrecht
22-11-2017	1711039-01	08-NVT-7-OEV039	24	BT-FF-78	AR 04392624	Grensweg 3 - Barendrecht
22-11-2017	1711039-01	08-NVT-7-OEV039	24	BT-FF-78	AR 04392624	Grensweg 3 - Barendrecht
22-11-2017	1711039-01	08-NVT-7-OEV039	24	BT-FF-78	AR 04392624	Grensweg 3 - Barendrecht
22-11-2017	1711039-01	08-NVT-7-OEV039	25	BN-FR-40	AR 04392628	Grensweg 3 - Barendrecht
22-11-2017	1711039-01	08-NVT-7-OEV039	25	BN-FR-40	AR 04392628	Grensweg 3 - Barendrecht
22-11-2017	1711039-01	08-NVT-7-OEV039	25	BN-FR-40	AR 04392628	Grensweg 3 - Barendrecht
22-11-2017	1711039-01	08-NVT-7-OEV039	25	BN-FR-40	AR 04392628	Grensweg 3 - Barendrecht
22-11-2017	1711039-01	08-NVT-7-OEV039	25	BN-FR-40	AR 04392628	Grensweg 3 - Barendrecht
22-11-2017	1711039-01	08-NVT-7-OEV039	25	BN-FR-40	AR 04392628	Grensweg 3 - Barendrecht
22-11-2017	1711039-01	08-NVT-7-OEV039	23	BV-JB-73	AR 04392649	Grensweg 3 - Barendrecht
22-11-2017	1711039-01	08-NVT-7-OEV039	23	BV-JB-73	AR 04392649	Grensweg 3 - Barendrecht
22-11-2017	1711039-01	08-NVT-7-OEV039	23	BV-JB-73	AR 04392649	Grensweg 3 - Barendrecht
22-11-2017	1711039-01	08-NVT-7-OEV039	23	BV-JB-73	AR 04392649	Grensweg 3 - Barendrecht
22-11-2017	1711039-01	08-NVT-7-OEV039	23	BV-JB-73	AR 04392649	Grensweg 3 - Barendrecht
22-11-2017	1711039-01	08-NVT-7-OEV039	23	BV-JB-73	AR 04392649	Grensweg 3 - Barendrecht
22-11-2017	1711039-01	08-NVT-7-OEV039	23	BV-JB-73	AR 04392649	Grensweg 3 - Barendrecht
22-11-2017	1711039-01	08-NVT-7-OEV039	24	47-BJH-8	AR 04392626	Grensweg 3 - Barendrecht
22-11-2017	1711039-01	08-NVT-7-OEV039	24	47-BJH-8	AR 04392626	Grensweg 3 - Barendrecht
22-11-2017	1711039-01	08-NVT-7-OEV039	24	47-BJH-8	AR 04392626	Grensweg 3 - Barendrecht
22-11-2017	1711039-01	08-NVT-7-OEV039	24	47-BJH-8	AR 04392626	Grensweg 3 - Barendrecht
22-11-2017	1711039-01	08-NVT-7-OEV039	24	47-BJH-8	AR 04392626	Grensweg 3 - Barendrecht
22-11-2017	1711039-01	08-NVT-7-OEV039	24	47-BJH-8	AR 04392626	Grensweg 3 - Barendrecht
22-11-2017	1711039-01	08-NVT-7-OEV039	25	BV-XG-30	AR 04392625	Grensweg 3 - Barendrecht
22-11-2017	1711039-01	08-NVT-7-OEV039	25	BV-XG-30	AR 04392625	Grensweg 3 - Barendrecht
22-11-2017	1711039-01	08-NVT-7-OEV039	25	BV-XG-30	AR 04392625	Grensweg 3 - Barendrecht
22-11-2017	1711039-01	08-NVT-7-OEV039	25	BV-XG-30	AR 04392625	Grensweg 3 - Barendrecht
22-11-2017	1711039-01	08-NVT-7-OEV039	25	BV-XG-30	AR 04392625	Grensweg 3 - Barendrecht
22-11-2017	1711039-01	08-NVT-7-OEV039	25	BV-XG-30	AR 04392625	Grensweg 3 - Barendrecht
22-11-2017	1711039-01	08-NVT-7-OEV039	24	66-BJK-6	AR 04392643	Grensweg 3 - Barendrecht
22-11-2017	1711039-01	08-NVT-7-OEV039	24	66-BJK-6	AR 04392643	Grensweg 3 - Barendrecht
22-11-2017	1711039-01	08-NVT-7-OEV039	24	66-BJK-6	AR 04392643	Grensweg 3 - Barendrecht
22-11-2017	1711039-01	08-NVT-7-OEV039	24	66-BJK-6	AR 04392643	Grensweg 3 - Barendrecht
22-11-2017	1711039-01	08-NVT-7-OEV039	24	66-BJK-6	AR 04392643	Grensweg 3 - Barendrecht
22-11-2017	1711039-01	08-NVT-7-OEV039	24	66-BJK-6	AR 04392643	Grensweg 3 - Barendrecht
23-11-2017	1711039-01	08-NVT-7-OEV039	24	BT-FF-78	AR 04392654	Grensweg 3 - Barendrecht

23-11-2017	1711039-01	08-NVT-7-OEV039	24	BT-FF-78	AR 04392654	Grensweg 3 - Barendrecht
23-11-2017	1711039-01	08-NVT-7-OEV039	24	BT-FF-78	AR 04392654	Grensweg 3 - Barendrecht
23-11-2017	1711039-01	08-NVT-7-OEV039	24	BT-FF-78	AR 04392654	Grensweg 3 - Barendrecht
23-11-2017	1711039-01	08-NVT-7-OEV039	24	BT-FF-78	AR 04392654	Grensweg 3 - Barendrecht
23-11-2017	1711039-01	08-NVT-7-OEV039	24	BT-FF-78	AR 04392654	Grensweg 3 - Barendrecht
23-11-2017	1711039-01	08-NVT-7-OEV039	25	BN-FR-40	AR 04392647	Grensweg 3 - Barendrecht
23-11-2017	1711039-01	08-NVT-7-OEV039	25	BN-FR-40	AR 04392647	Grensweg 3 - Barendrecht
23-11-2017	1711039-01	08-NVT-7-OEV039	25	BN-FR-40	AR 04392647	Grensweg 3 - Barendrecht
23-11-2017	1711039-01	08-NVT-7-OEV039	25	BN-FR-40	AR 04392647	Grensweg 3 - Barendrecht
23-11-2017	1711039-01	08-NVT-7-OEV039	25	BN-FR-40	AR 04392647	Grensweg 3 - Barendrecht
23-11-2017	1711039-01	08-NVT-7-OEV039	25	BV-ZZ-27	AR 04392646	Grensweg 3 - Barendrecht
23-11-2017	1711039-01	08-NVT-7-OEV039	25	BV-ZZ-27	AR 04392646	Grensweg 3 - Barendrecht
23-11-2017	1711039-01	08-NVT-7-OEV039	25	BV-ZZ-27	AR 04392646	Grensweg 3 - Barendrecht
23-11-2017	1711039-01	08-NVT-7-OEV039	25	BV-ZZ-27	AR 04392646	Grensweg 3 - Barendrecht
23-11-2017	1711039-01	08-NVT-7-OEV039	25	BV-ZZ-27	AR 04392646	Grensweg 3 - Barendrecht
23-11-2017	1711039-01	08-NVT-7-OEV039	25	BV-ZZ-27	AR 04392646	Grensweg 3 - Barendrecht
23-11-2017	1711039-01	08-NVT-7-OEV039	25	BV-ZZ-27	AR 04392646	Grensweg 3 - Barendrecht
23-11-2017	1711039-01	08-NVT-7-OEV039	25	46-BBR-3	AR 04392653	Grensweg 3 - Barendrecht
23-11-2017	1711039-01	08-NVT-7-OEV039	25	46-BBR-3	AR 04392653	Grensweg 3 - Barendrecht
23-11-2017	1711039-01	08-NVT-7-OEV039	25	46-BBR-3	AR 04392653	Grensweg 3 - Barendrecht
23-11-2017	1711039-01	08-NVT-7-OEV039	25	46-BBR-3	AR 04392653	Grensweg 3 - Barendrecht
23-11-2017	1711039-01	08-NVT-7-OEV039	25	46-BBR-3	AR 04392653	Grensweg 3 - Barendrecht
23-11-2017	1711039-01	08-NVT-7-OEV039	25	46-BBR-3	AR 04392653	Grensweg 3 - Barendrecht
23-11-2017	1711039-01	08-NVT-7-OEV039	25	46-BBR-3	AR 04392653	Grensweg 3 - Barendrecht
23-11-2017	1711039-01	08-NVT-7-OEV039	25	50-BHG-7	AR 04392660	Grensweg 3 - Barendrecht
23-11-2017	1711039-01	08-NVT-7-OEV039	25	50-BHG-7	AR 04392660	Grensweg 3 - Barendrecht
23-11-2017	1711039-01	08-NVT-7-OEV039	25	50-BHG-7	AR 04392660	Grensweg 3 - Barendrecht
23-11-2017	1711039-01	08-NVT-7-OEV039	25	50-BHG-7	AR 04392660	Grensweg 3 - Barendrecht
23-11-2017	1711039-01	08-NVT-7-OEV039	25	BV-HT-66	AR 04392648	Grensweg 3 - Barendrecht
23-11-2017	1711039-01	08-NVT-7-OEV039	25	BV-HT-66	AR 04392648	Grensweg 3 - Barendrecht
23-11-2017	1711039-01	08-NVT-7-OEV039	25	BV-HT-66	AR 04392648	Grensweg 3 - Barendrecht
23-11-2017	1711039-01	08-NVT-7-OEV039	25	BV-HT-66	AR 04392648	Grensweg 3 - Barendrecht
23-11-2017	1711039-01	08-NVT-7-OEV039	23	BV-JB-73	AR 04392644	Grensweg 3 - Barendrecht
23-11-2017	1711039-01	08-NVT-7-OEV039	23	BV-JB-73	AR 04392644	Grensweg 3 - Barendrecht
23-11-2017	1711039-01	08-NVT-7-OEV039	23	BV-JB-73	AR 04392644	Grensweg 3 - Barendrecht
23-11-2017	1711039-01	08-NVT-7-OEV039	23	BV-JB-73	AR 04392644	Grensweg 3 - Barendrecht
23-11-2017	1711039-01	08-NVT-7-OEV039	23	BV-JB-73	AR 04392644	Grensweg 3 - Barendrecht
23-11-2017	1711039-01	08-NVT-7-OEV039	23	BV-JB-73	AR 04392645	Grensweg 3 - Barendrecht
23-11-2017	1711039-01	08-NVT-7-OEV039	23	38-BJN-6	AR 04392645	Grensweg 3 - Barendrecht
23-11-2017	1711039-01	08-NVT-7-OEV039	23	38-BJN-6	AR 04392645	Grensweg 3 - Barendrecht
23-11-2017	1711039-01	08-NVT-7-OEV039	23	38-BJN-6	AR 04392645	Grensweg 3 - Barendrecht
23-11-2017	1711039-01	08-NVT-7-OEV039	23	38-BJN-6	AR 04392645	Grensweg 3 - Barendrecht
23-11-2017	1711039-01	08-NVT-7-OEV039	23	38-BJN-6	AR 04392645	Grensweg 3 - Barendrecht
23-11-2017	1711039-01	08-NVT-7-OEV039	23	38-BJN-6	AR 04392645	Grensweg 3 - Barendrecht
24-11-2017	1711039-01	08-NVT-7-OEV039	25	BV-HT-66	AR 04392678	Grensweg 3 - Barendrecht
24-11-2017	1711039-01	08-NVT-7-OEV039	25	BV-HT-66	AR 04392678	Grensweg 3 - Barendrecht
24-11-2017	1711039-01	08-NVT-7-OEV039	25	BV-HT-66	AR 04392678	Grensweg 3 - Barendrecht
24-11-2017	1711039-01	08-NVT-7-OEV039	25	BV-HT-66	AR 04392678	Grensweg 3 - Barendrecht
24-11-2017	1711039-01	08-NVT-7-OEV039	25	BV-HT-66	AR 04392678	Grensweg 3 - Barendrecht
24-11-2017	1711039-01	08-NVT-7-OEV039	25	BV-HT-66	AR 04392678	Grensweg 3 - Barendrecht
24-11-2017	1711039-01	08-NVT-7-OEV039	25	BV-HT-66	AR 04392678	Grensweg 3 - Barendrecht
24-11-2017	1711039-01	08-NVT-7-OEV039	23	38-BJN-6	AR 04392681	Grensweg 3 - Barendrecht
24-11-2017	1711039-01	08-NVT-7-OEV039	23	38-BJN-6	AR 04392681	Grensweg 3 - Barendrecht
24-11-2017	1711039-01	08-NVT-7-OEV039	23	38-BJN-6	AR 04392681	Grensweg 3 - Barendrecht
24-11-2017	1711039-01	08-NVT-7-OEV039	23	38-BJN-6	AR 04392681	Grensweg 3 - Barendrecht
24-11-2017	1711039-01	08-NVT-7-OEV039	23	38-BJN-6	AR 04392681	Grensweg 3 - Barendrecht
24-11-2017	1711039-01	08-NVT-7-OEV039	23	38-BJN-6	AR 04392681	Grensweg 3 - Barendrecht
24-11-2017	1711039-01	08-NVT-7-OEV039	23	38-BJN-6	AR 04392681	Grensweg 3 - Barendrecht
24-11-2017	1711039-01	08-NVT-7-OEV039	25	69-BFX-8	AR 04392656	Grensweg 3 - Barendrecht
24-11-2017	1711039-01	08-NVT-7-OEV039	25	69-BFX-8	AR 04392656	Grensweg 3 - Barendrecht

24-11-2017	1711039-01	08-NVT-7-OEV039	25	69-BFX-8	AR 04392656	Grensweg 3 - Barendrecht
24-11-2017	1711039-01	08-NVT-7-OEV039	25	69-BFX-8	AR 04392656	Grensweg 3 - Barendrecht
24-11-2017	1711039-01	08-NVT-7-OEV039	25	69-BFX-8	AR 04392656	Grensweg 3 - Barendrecht
24-11-2017	1711039-01	08-NVT-7-OEV039	25	69-BFX-8	AR 04392656	Grensweg 3 - Barendrecht
24-11-2017	1711039-01	08-NVT-7-OEV039	25	69-BFX-8	AR 04392656	Grensweg 3 - Barendrecht
24-11-2017	1711039-01	08-NVT-7-OEV039	25	BV-SJ-58	AR 04392679	Grensweg 3 - Barendrecht
24-11-2017	1711039-01	08-NVT-7-OEV039	25	BV-SJ-58	AR 04392679	Grensweg 3 - Barendrecht
24-11-2017	1711039-01	08-NVT-7-OEV039	25	BV-SJ-58	AR 04392679	Grensweg 3 - Barendrecht
24-11-2017	1711039-01	08-NVT-7-OEV039	25	BV-SJ-58	AR 04392679	Grensweg 3 - Barendrecht
24-11-2017	1711039-01	08-NVT-7-OEV039	25	BV-SJ-58	AR 04392679	Grensweg 3 - Barendrecht
24-11-2017	1711039-01	08-NVT-7-OEV039	25	BV-SJ-58	AR 04392679	Grensweg 3 - Barendrecht
24-11-2017	1711039-01	08-NVT-7-OEV039	25	BN-FR-40	AR 04392680	Grensweg 3 - Barendrecht
24-11-2017	1711039-01	08-NVT-7-OEV039	25	BN-FR-40	AR 04392680	Grensweg 3 - Barendrecht
24-11-2017	1711039-01	08-NVT-7-OEV039	25	BN-FR-40	AR 04392680	Grensweg 3 - Barendrecht
24-11-2017	1711039-01	08-NVT-7-OEV039	25	BN-FR-40	AR 04392680	Grensweg 3 - Barendrecht
24-11-2017	1711039-01	08-NVT-7-OEV039	25	BN-FR-40	AR 04392680	Grensweg 3 - Barendrecht
24-11-2017	1711039-01	08-NVT-7-OEV039	25	BN-FR-40	AR 04392680	Grensweg 3 - Barendrecht
24-11-2017	1711039-01	08-NVT-7-OEV039	24	BT-FF-78	AR 04392677	Grensweg 3 - Barendrecht
24-11-2017	1711039-01	08-NVT-7-OEV039	24	BT-FF-78	AR 04392677	Grensweg 3 - Barendrecht
24-11-2017	1711039-01	08-NVT-7-OEV039	24	BT-FF-78	AR 04392677	Grensweg 3 - Barendrecht
24-11-2017	1711039-01	08-NVT-7-OEV039	24	BT-FF-78	AR 04392677	Grensweg 3 - Barendrecht
24-11-2017	1711039-01	08-NVT-7-OEV039	24	BT-FF-78	AR 04392677	Grensweg 3 - Barendrecht
24-11-2017	1711039-01	08-NVT-7-OEV039	24	BT-FF-78	AR 04392677	Grensweg 3 - Barendrecht
24-11-2017	1711039-01	08-NVT-7-OEV039	23	BV-JB-73	AR 04392674	Grensweg 3 - Barendrecht
24-11-2017	1711039-01	08-NVT-7-OEV039	23	BV-JB-73	AR 04392674	Grensweg 3 - Barendrecht
24-11-2017	1711039-01	08-NVT-7-OEV039	23	BV-JB-73	AR 04392674	Grensweg 3 - Barendrecht
24-11-2017	1711039-01	08-NVT-7-OEV039	23	BV-JB-73	AR 04392674	Grensweg 3 - Barendrecht
24-11-2017	1711039-01	08-NVT-7-OEV039	23	BV-JB-73	AR 04392674	Grensweg 3 - Barendrecht
24-11-2017	1711039-01	08-NVT-7-OEV039	23	BV-JB-73	AR 04392674	Grensweg 3 - Barendrecht
24-11-2017	1711039-01	08-NVT-7-OEV039	23	BV-JB-73	AR 04392674	Grensweg 3 - Barendrecht
24-11-2017	1711039-01	08-NVT-7-OEV039	24	74-BBD-3	AR 04392675	Grensweg 3 - Barendrecht
24-11-2017	1711039-01	08-NVT-7-OEV039	24	74-BBD-3	AR 04392675	Grensweg 3 - Barendrecht
24-11-2017	1711039-01	08-NVT-7-OEV039	24	74-BBD-3	AR 04392675	Grensweg 3 - Barendrecht
24-11-2017	1711039-01	08-NVT-7-OEV039	24	74-BBD-3	AR 04392675	Grensweg 3 - Barendrecht
24-11-2017	1711039-01	08-NVT-7-OEV039	24	74-BBD-3	AR 04392675	Grensweg 3 - Barendrecht
24-11-2017	1711039-01	08-NVT-7-OEV039	24	74-BBD-3	AR 04392675	Grensweg 3 - Barendrecht
24-11-2017	1711039-01	08-NVT-7-OEV039	24	34-BHS-5	AR 04392676	Grensweg 3 - Barendrecht
24-11-2017	1711039-01	08-NVT-7-OEV039	24	34-BHS-5	AR 04392676	Grensweg 3 - Barendrecht
24-11-2017	1711039-01	08-NVT-7-OEV039	24	34-BHS-5	AR 04392676	Grensweg 3 - Barendrecht
24-11-2017	1711039-01	08-NVT-7-OEV039	24	34-BHS-5	AR 04392676	Grensweg 3 - Barendrecht
24-11-2017	1711039-01	08-NVT-7-OEV039	24	34-BHS-5	AR 04392676	Grensweg 3 - Barendrecht
TOTAAL AANGEVOERD			**6899,00**	**m³**		

Milieukundige begeleiding sanering: **MWH, nu onderdeel van Stantec**

Bestemming: Oeverbos te Vlaardingen

Projectnummer: M17A0235

Aanvoer grond t.b.v. leeflaag

Aanmeldnummer(PIF) : 1711040-01 / Ter Haarlaan - Poeldijk

Afvalstroomnummer: 08-NVT-7-OEV040

GROND- EN RESTSTOFFENBANK ROTTERDAM PARTIJ INFORMATIE FORMULIER

Aanmeldnummer : **1711040-01**
Aanmaakdatum PI : 15/11/2017
Aanbieder : [redacted]
Telefax :
Afkomst locatie : Dokter Ter Haarlaan
Afkomst adres : Dr Ter Haarlaan
2685 RX Poeldijk
Afkomst Gemeente : Westland

Afvalstroomnummer: **08-NVT-7-OEV040**
Hoeveelheid : 600 ton
Bestemming : Oeverbos
Categorie : Wonen
Grondsoort : Grond
Puinfractie : <10%
Planning : 16/11/2017 t/m 15/12/2017

licht verontreinigde (bbk wonen) grond

I.v.m. de planning dient u voor aanvoer tijdig contact op te nemen met de locatie Oeverbos, **tel. 06-46373832, dhr. L. van der Lugt.**
De aanleveringsvoorwaarden van de bestemmingslocatie zijn tevens van kracht.
Indien het transport van de partij stopt (of tussentijds wordt onderbroken), dient u dit z.s.m door te geven aan de bestemmingslocatie.

Meldingsnummer: 431090.0

Bewijsmiddel: AP04 rapport Dokter ter Haarlaan te Poeldijk
d.d. 06-11-2017

Verwerking : Toepassen In Werk

Opgesteld door : [redacted]

Bis_Grb_PIF.rtf/2.0.7a/10-07-2008

Datum	PIF-Nummer	Afvalstroom-nummer	Hoeveel-heid in m³	Kenteken	Bon-Nummer	Locatie van herkomst
16-11-2017	1711040-01	08-NVT-7-OEV040	25	38-BJN-6	AR 04392620	Ter Haarlaan - Poeldijk
17-11-2017	1711040-01	08-NVT-7-OEV040	25	38-BJN-6	AR 04392620	Ter Haarlaan - Poeldijk
18-11-2017	1711040-01	08-NVT-7-OEV040	25	38-BJN-6	AR 04392620	Ter Haarlaan - Poeldijk
TOTAAL AANGEVOERD			**75,00**	**m³**		

Bestemming: Oeverbos te Vlaardingen

Projectnummer: M17A0235

Aanvoer grond t.b.v. leeflaag

Aanmeldnummer(PIF) : 1711046-01 / Leyweg - Den Haag

Afvalstroomnummer: 08-NVT-7-OEV041

GROND- EN RESTSTOFFENBANK ROTTERDAM PARTIJ INFORMATIE FORMULIER

Aanmeldnummer	:	1711046-01
Aanmaakdatum PI	:	17/11/2017
Aanbieder	:	Grondbalans B.V. 2269887
Contactpersoon	:	[redacted]
Adres	:	[redacted]
Plaats	:	[redacted]
Telefoon	:	[redacted]
Telefax	:	
Afkomst locatie	:	Leyweg
Afkomst adres	:	Leyweg 2545 CB 'S-Gravenhage
Afvalstroomnummer	:	08-NVT-7-OEV041
Hoeveelheid	:	1025 ton
Bestemming	:	Oeverbos
Categorie	:	Landbouw/Bagger (Gs)
Grondsoort	:	Grond
Puinfractie	:	
Planning	:	17/11/2017 t/m 30/11/2017

landbouw/bagger (gebiedsspecifiek) grond

I.v.m. de planning dient u voor aanvoer tijdig contact op te nemen met de locatie Oeverbos.
De aanleveringsvoorwaarden van de bestemmingslocatie zijn tevens van kracht.
Indien het transport van de partij stopt (of tussentijds wordt onderbroken), dient u dit z.s.m door te geven aan de bestemmingslocatie.

Contactgegevens Oeverbos: tel. [redacted]
Meldingsnummer: 431174.1

Verwerking : Toepassen In Werk

Opgesteld door : [redacted]

Bis_Grb_PIF.rtf/2.0.7a/10-07-2008

Datum	PIF-Nummer	Afvalstroom-nummer	Hoeveel-heid in m³	Kenteken	Bon-Nummer	Locatie van herkomst
21-11-2017	1711046-01	08-NVT-7-OEV041	24	03-BKF-1	BC 16148719	Leyweg - Den Haag
21-11-2017	1711046-01	08-NVT-7-OEV041	24	03-BKF-1	BC 16148719	Leyweg - Den Haag
21-11-2017	1711046-01	08-NVT-7-OEV041	24	03-BKF-1	BC 16148719	Leyweg - Den Haag
21-11-2017	1711046-01	08-NVT-7-OEV041	24	03-BKF-1	BC 16148719	Leyweg - Den Haag
21-11-2017	1711046-01	08-NVT-7-OEV041	24	03-BKF-1	BC 16148719	Leyweg - Den Haag
21-11-2017	1711046-01	08-NVT-7-OEV041	24	03-BKF-1	BC 16148719	Leyweg - Den Haag
21-11-2017	1711046-01	08-NVT-7-OEV041	24	BS-PR-64	BC 16148716	Leyweg - Den Haag
21-11-2017	1711046-01	08-NVT-7-OEV041	24	BS-PR-64	BC 16148716	Leyweg - Den Haag
21-11-2017	1711046-01	08-NVT-7-OEV041	24	BS-PR-64	BC 16148716	Leyweg - Den Haag
21-11-2017	1711046-01	08-NVT-7-OEV041	24	BS-PR-64	BC 16148716	Leyweg - Den Haag
21-11-2017	1711046-01	08-NVT-7-OEV041	24	BS-PR-64	BC 16148716	Leyweg - Den Haag
21-11-2017	1711046-01	08-NVT-7-OEV041	24	BS-PR-64	BC 16148716	Leyweg - Den Haag
21-11-2017	1711046-01	08-NVT-7-OEV041	24	BS-PR-64	BC 16148716	Leyweg - Den Haag
21-11-2017	1711046-01	08-NVT-7-OEV041	24	77-BJJ-1	BC 16148717	Leyweg - Den Haag
21-11-2017	1711046-01	08-NVT-7-OEV041	24	77-BJJ-1	BC 16148717	Leyweg - Den Haag
21-11-2017	1711046-01	08-NVT-7-OEV041	24	77-BJJ-1	BC 16148717	Leyweg - Den Haag
21-11-2017	1711046-01	08-NVT-7-OEV041	24	77-BJJ-1	BC 16148717	Leyweg - Den Haag
21-11-2017	1711046-01	08-NVT-7-OEV041	24	77-BJJ-1	BC 16148717	Leyweg - Den Haag
21-11-2017	1711046-01	08-NVT-7-OEV041	24	77-BJJ-1	BC 16148717	Leyweg - Den Haag
21-11-2017	1711046-01	08-NVT-7-OEV041	24	28-BHR-3	BC 16148718	Leyweg - Den Haag
21-11-2017	1711046-01	08-NVT-7-OEV041	24	28-BHR-3	BC 16148718	Leyweg - Den Haag
21-11-2017	1711046-01	08-NVT-7-OEV041	24	28-BHR-3	BC 16148718	Leyweg - Den Haag
21-11-2017	1711046-01	08-NVT-7-OEV041	24	28-BHR-3	BC 16148718	Leyweg - Den Haag
21-11-2017	1711046-01	08-NVT-7-OEV041	24	28-BHR-3	BC 16148718	Leyweg - Den Haag
21-11-2017	1711046-01	08-NVT-7-OEV041	24	28-BHR-3	BC 16148718	Leyweg - Den Haag
21-11-2017	1711046-01	08-NVT-7-OEV041	24	BX-TL-73	BC 16148720	Leyweg - Den Haag
21-11-2017	1711046-01	08-NVT-7-OEV041	24	BX-TL-73	BC 16148720	Leyweg - Den Haag
TOTAAL AANGEVOERD			**648,00**	**m³**		

Milieukundige begeleiding sanering: **MWH, nu onderdeel van Stantec**

Bestemming: Oeverbos te Vlaardingen

Projectnummer: M17A0235

Aanvoer grond t.b.v. leeflaag

Aanmeldnummer(PIF) : 1711047-01 / Hofweg - Hoogvliet

Afvalstroomnummer: 08-NVT-7-OEV042

GROND- EN RESTSTOFFENBANK ROTTERDAM PARTIJ INFORMATIE FORMULIER

Aanmeldnummer	:	**1711047-01**
Aanmaakdatum PI	:	22/11/2017
Aanbieder	:	Gemeente Rotterdam Sb 1867838
Ontdoener	:	Gemeente Rotterdam (So) 1849376
Contactpersoon	:	[redacted]
Adres	:	[redacted]
Plaats	:	[redacted]
Telefoon	:	[redacted]
Telefax	:	[redacted]
Afkomst locatie	:	Valckesteinweg - Hoogvliet-Rt (Depot)
Afkomst adres	:	Hofweg 3046 NJ Hoogvliet Rotterdam
Afkomst Gemeente	:	Rotterdam
Afvalstroomnummer	:	**08-NVT-7-OEV042**
Hoeveelheid	:	11400 ton
Bestemming	:	Oeverbos
Categorie	:	Achtergrondwaarde
Grondsoort	:	Grond
Puinfractie	:	<10%
Planning	:	27/11/2017 t/m 12/12/2017
Transporteur	:	Transportbedrijf Gkb Realisatie B.V. ZH504835VIHB

schone grond (achtergrondwaarde bbk)

I.v.m. de planning dient u voor aanvoer tijdig contact op te nemen met de locatie Oeverbos, **tel. 06-46373832, dhr. L. van der Lugt.**

De aanleveringsvoorwaarden van de bestemmingslocatie zijn tevens van kracht.
Indien het transport van de partij stopt (of tussentijds wordt onderbroken), dient u dit z.s.m door te geven aan de bestemmingslocatie.

Bewijsmiddel: De partij is beoordeeld volgens de AP04 keuringen.

Valckesteinweg 3 depots Hoogvliet Rotterdam d.d. 7 september 2017:
1/ certificaat eurofins/omegam 684342 Hoogvliet LBB 1 MM1 en MM2
2/ certificaat eurofins/omegam 684344 Hoogvliet LBB 2 MM1 en MM2
3/ certificaat eurofins/omegam 684346 Hoogvliet WON 2 MM1 en MM2

Valckesteinweg 3 depots Pernis Rotterdam d.d. 30 augustus 2017:
4/ certificaat eurofins/omegam 682171 Pernis vrij toepasbaar 1 MM1 en MM2
5/ certificaat eurofins/omegam 682171 Pernis LBB 1 MM1 en MM2
6/ certificaat eurofins/omegam 682171 Pernis WON 1 MM1 en MM2

Meldingnummer: 432205.0

Verwerking : Toepassen In Werk

Opgesteld door : Ron Piarelal / Hana van Gent

Bis_Grb_PIF.rtf/2.0.7a/10-07-2008

Datum	PIF-Nummer	Afvalstroom-nummer	Hoeveel-heid in m³	Kenteken	Bon-Nummer	Locatie van herkomst
29-11-2017	1711047-01	08-NVT-7-OEV042	24	BZ-XV-53	50030498	Hofweg - Hoogvliet
29-11-2017	1711047-01	08-NVT-7-OEV042	24	BZ-XV-53	50030498	Hofweg - Hoogvliet
29-11-2017	1711047-01	08-NVT-7-OEV042	24	BZ-XV-53	50030498	Hofweg - Hoogvliet
29-11-2017	1711047-01	08-NVT-7-OEV042	24	BZ-XV-53	50030498	Hofweg - Hoogvliet
29-11-2017	1711047-01	08-NVT-7-OEV042	24	BZ-XV-53	50030498	Hofweg - Hoogvliet
29-11-2017	1711047-01	08-NVT-7-OEV042	24	BZ-XV-53	50030498	Hofweg - Hoogvliet
29-11-2017	1711047-01	08-NVT-7-OEV042	22	23-BHJ-3	50030499	Hofweg - Hoogvliet
29-11-2017	1711047-01	08-NVT-7-OEV042	22	23-BHJ-3	50030499	Hofweg - Hoogvliet
29-11-2017	1711047-01	08-NVT-7-OEV042	22	23-BHJ-3	50030499	Hofweg - Hoogvliet
29-11-2017	1711047-01	08-NVT-7-OEV042	24	24-BFR-2	50030500	Hofweg - Hoogvliet
29-11-2017	1711047-01	08-NVT-7-OEV042	24	24-BFR-2	50030500	Hofweg - Hoogvliet
29-11-2017	1711047-01	08-NVT-7-OEV042	24	24-BFR-2	50030500	Hofweg - Hoogvliet
29-11-2017	1711047-01	08-NVT-7-OEV042	24	24-BFR-2	50030500	Hofweg - Hoogvliet
29-11-2017	1711047-01	08-NVT-7-OEV042	24	24-BFR-2	50030500	Hofweg - Hoogvliet
29-11-2017	1711047-01	08-NVT-7-OEV042	24	24-BFR-2	50030500	Hofweg - Hoogvliet
29-11-2017	1711047-01	08-NVT-7-OEV042	24	63-BJL-7	50030501	Hofweg - Hoogvliet
29-11-2017	1711047-01	08-NVT-7-OEV042	24	63-BJL-7	50030501	Hofweg - Hoogvliet
29-11-2017	1711047-01	08-NVT-7-OEV042	24	63-BJL-7	50030501	Hofweg - Hoogvliet
29-11-2017	1711047-01	08-NVT-7-OEV042	24	63-BJL-7	50030501	Hofweg - Hoogvliet
29-11-2017	1711047-01	08-NVT-7-OEV042	24	63-BJL-7	50030501	Hofweg - Hoogvliet
29-11-2017	1711047-01	08-NVT-7-OEV042	24	63-BJL-7	50030501	Hofweg - Hoogvliet
29-11-2017	1711047-01	08-NVT-7-OEV042	20	98-BJV-6	50030502	Hofweg - Hoogvliet
29-11-2017	1711047-01	08-NVT-7-OEV042	20	98-BJV-6	50030502	Hofweg - Hoogvliet
29-11-2017	1711047-01	08-NVT-7-OEV042	20	98-BJV-6	50030502	Hofweg - Hoogvliet
29-11-2017	1711047-01	08-NVT-7-OEV042	20	98-BJV-6	50030502	Hofweg - Hoogvliet
29-11-2017	1711047-01	08-NVT-7-OEV042	20	98-BJV-6	50030502	Hofweg - Hoogvliet
29-11-2017	1711047-01	08-NVT-7-OEV042	20	98-BJV-6	50030502	Hofweg - Hoogvliet
29-11-2017	1711047-01	08-NVT-7-OEV042	24	29-BGB-5	50030503	Hofweg - Hoogvliet
29-11-2017	1711047-01	08-NVT-7-OEV042	24	29-BGB-5	50030503	Hofweg - Hoogvliet
29-11-2017	1711047-01	08-NVT-7-OEV042	24	29-BGB-5	50030503	Hofweg - Hoogvliet
29-11-2017	1711047-01	08-NVT-7-OEV042	24	29-BGB-5	50030503	Hofweg - Hoogvliet
29-11-2017	1711047-01	08-NVT-7-OEV042	24	29-BGB-5	50030503	Hofweg - Hoogvliet
29-11-2017	1711047-01	08-NVT-7-OEV042	24	29-BGB-5	50030503	Hofweg - Hoogvliet
29-11-2017	1711047-01	08-NVT-7-OEV042	24	93-BJF-1	50030504	Hofweg - Hoogvliet
29-11-2017	1711047-01	08-NVT-7-OEV042	24	93-BJF-1	50030504	Hofweg - Hoogvliet
29-11-2017	1711047-01	08-NVT-7-OEV042	24	93-BJF-1	50030504	Hofweg - Hoogvliet
29-11-2017	1711047-01	08-NVT-7-OEV042	24	93-BJF-1	50030504	Hofweg - Hoogvliet
29-11-2017	1711047-01	08-NVT-7-OEV042	24	93-BJF-1	50030504	Hofweg - Hoogvliet
29-11-2017	1711047-01	08-NVT-7-OEV042	24	93-BJF-1	50030504	Hofweg - Hoogvliet
30-11-2017	1711047-01	08-NVT-7-OEV042	24	93-BJF-1	50030455	Hofweg - Hoogvliet
30-11-2017	1711047-01	08-NVT-7-OEV042	24	93-BJF-1	50030455	Hofweg - Hoogvliet
30-11-2017	1711047-01	08-NVT-7-OEV042	24	93-BJF-1	50030455	Hofweg - Hoogvliet
30-11-2017	1711047-01	08-NVT-7-OEV042	24	93-BJF-1	50030455	Hofweg - Hoogvliet
30-11-2017	1711047-01	08-NVT-7-OEV042	24	93-BJF-1	50030455	Hofweg - Hoogvliet
30-11-2017	1711047-01	08-NVT-7-OEV042	24	93-BJF-1	50030455	Hofweg - Hoogvliet
30-11-2017	1711047-01	08-NVT-7-OEV042	24	93-BJF-1	50030455	Hofweg - Hoogvliet
30-11-2017	1711047-01	08-NVT-7-OEV042	24	BZ-VJ-75	50030497	Hofweg - Hoogvliet
30-11-2017	1711047-01	08-NVT-7-OEV042	24	BZ-VJ-75	50030497	Hofweg - Hoogvliet
30-11-2017	1711047-01	08-NVT-7-OEV042	24	BZ-VJ-75	50030497	Hofweg - Hoogvliet
30-11-2017	1711047-01	08-NVT-7-OEV042	24	BZ-VJ-75	50030497	Hofweg - Hoogvliet
30-11-2017	1711047-01	08-NVT-7-OEV042	24	BZ-VJ-75	50030497	Hofweg - Hoogvliet
30-11-2017	1711047-01	08-NVT-7-OEV042	24	BZ-VJ-75	50030497	Hofweg - Hoogvliet
30-11-2017	1711047-01	08-NVT-7-OEV042	24	BZ-VJ-75	50030497	Hofweg - Hoogvliet
30-11-2017	1711047-01	08-NVT-7-OEV042	24	29-BGB-5	50030456	Hofweg - Hoogvliet
30-11-2017	1711047-01	08-NVT-7-OEV042	24	29-BGB-5	50030456	Hofweg - Hoogvliet
30-11-2017	1711047-01	08-NVT-7-OEV042	24	29-BGB-5	50030456	Hofweg - Hoogvliet
30-11-2017	1711047-01	08-NVT-7-OEV042	24	29-BGB-5	50030456	Hofweg - Hoogvliet
30-11-2017	1711047-01	08-NVT-7-OEV042	24	29-BGB-5	50030456	Hofweg - Hoogvliet
30-11-2017	1711047-01	08-NVT-7-OEV042	24	29-BGB-5	50030456	Hofweg - Hoogvliet

30-11-2017	1711047-01	08-NVT-7-OEV042	24	29-BGB-5	50030456	Hofweg - Hoogvliet
30-11-2017	1711047-01	08-NVT-7-OEV042	24	BZ-XV-53	50030459	Hofweg - Hoogvliet
30-11-2017	1711047-01	08-NVT-7-OEV042	24	BZ-XV-53	50030459	Hofweg - Hoogvliet
30-11-2017	1711047-01	08-NVT-7-OEV042	24	BZ-XV-53	50030459	Hofweg - Hoogvliet
30-11-2017	1711047-01	08-NVT-7-OEV042	24	BZ-XV-53	50030459	Hofweg - Hoogvliet
30-11-2017	1711047-01	08-NVT-7-OEV042	24	BZ-XV-53	50030459	Hofweg - Hoogvliet
30-11-2017	1711047-01	08-NVT-7-OEV042	24	BZ-XV-53	50030459	Hofweg - Hoogvliet
30-11-2017	1711047-01	08-NVT-7-OEV042	24	24-BFR-2	50030458	Hofweg - Hoogvliet
30-11-2017	1711047-01	08-NVT-7-OEV042	24	24-BFR-2	50030458	Hofweg - Hoogvliet
30-11-2017	1711047-01	08-NVT-7-OEV042	24	24-BFR-2	50030458	Hofweg - Hoogvliet
30-11-2017	1711047-01	08-NVT-7-OEV042	24	24-BFR-2	50030458	Hofweg - Hoogvliet
30-11-2017	1711047-01	08-NVT-7-OEV042	24	24-BFR-2	50030458	Hofweg - Hoogvliet
30-11-2017	1711047-01	08-NVT-7-OEV042	24	24-BFR-2	50030458	Hofweg - Hoogvliet
30-11-2017	1711047-01	08-NVT-7-OEV042	24	63-BJL-7	50030457	Hofweg - Hoogvliet
30-11-2017	1711047-01	08-NVT-7-OEV042	24	63-BJL-7	50030457	Hofweg - Hoogvliet
30-11-2017	1711047-01	08-NVT-7-OEV042	24	63-BJL-7	50030457	Hofweg - Hoogvliet
30-11-2017	1711047-01	08-NVT-7-OEV042	24	63-BJL-7	50030457	Hofweg - Hoogvliet
30-11-2017	1711047-01	08-NVT-7-OEV042	24	63-BJL-7	50030457	Hofweg - Hoogvliet
30-11-2017	1711047-01	08-NVT-7-OEV042	24	63-BJL-7	50030457	Hofweg - Hoogvliet
1-12-2017	1711047-01	08-NVT-7-OEV042	24	BZ-VJ-75	50030461	Hofweg - Hoogvliet
1-12-2017	1711047-01	08-NVT-7-OEV042	24	BZ-VJ-75	50030461	Hofweg - Hoogvliet
1-12-2017	1711047-01	08-NVT-7-OEV042	24	BZ-VJ-75	50030461	Hofweg - Hoogvliet
1-12-2017	1711047-01	08-NVT-7-OEV042	24	BZ-VJ-75	50030461	Hofweg - Hoogvliet
1-12-2017	1711047-01	08-NVT-7-OEV042	24	BZ-VJ-75	50030461	Hofweg - Hoogvliet
1-12-2017	1711047-01	08-NVT-7-OEV042	24	BZ-VJ-75	50030461	Hofweg - Hoogvliet
1-12-2017	1711047-01	08-NVT-7-OEV042	24	BZ-VJ-75	50030461	Hofweg - Hoogvliet
1-12-2017	1711047-01	08-NVT-7-OEV042	22	93-BJF-1	50030460	Hofweg - Hoogvliet
1-12-2017	1711047-01	08-NVT-7-OEV042	22	93-BJF-1	50030460	Hofweg - Hoogvliet
1-12-2017	1711047-01	08-NVT-7-OEV042	22	93-BJF-1	50030460	Hofweg - Hoogvliet
1-12-2017	1711047-01	08-NVT-7-OEV042	22	93-BJF-1	50030460	Hofweg - Hoogvliet
1-12-2017	1711047-01	08-NVT-7-OEV042	22	93-BJF-1	50030460	Hofweg - Hoogvliet
1-12-2017	1711047-01	08-NVT-7-OEV042	22	93-BJF-1	50030460	Hofweg - Hoogvliet
1-12-2017	1711047-01	08-NVT-7-OEV042	22	93-BJF-1	50030460	Hofweg - Hoogvliet
1-12-2017	1711047-01	08-NVT-7-OEV042	24	29-BGB-5	50030462	Hofweg - Hoogvliet
1-12-2017	1711047-01	08-NVT-7-OEV042	24	29-BGB-5	50030462	Hofweg - Hoogvliet
1-12-2017	1711047-01	08-NVT-7-OEV042	24	29-BGB-5	50030462	Hofweg - Hoogvliet
1-12-2017	1711047-01	08-NVT-7-OEV042	24	29-BGB-5	50030462	Hofweg - Hoogvliet
1-12-2017	1711047-01	08-NVT-7-OEV042	24	29-BGB-5	50030462	Hofweg - Hoogvliet
1-12-2017	1711047-01	08-NVT-7-OEV042	24	29-BGB-5	50030462	Hofweg - Hoogvliet
1-12-2017	1711047-01	08-NVT-7-OEV042	24	63-BJL-7	50030463	Hofweg - Hoogvliet
1-12-2017	1711047-01	08-NVT-7-OEV042	24	63-BJL-7	50030463	Hofweg - Hoogvliet
1-12-2017	1711047-01	08-NVT-7-OEV042	24	63-BJL-7	50030463	Hofweg - Hoogvliet
1-12-2017	1711047-01	08-NVT-7-OEV042	24	63-BJL-7	50030463	Hofweg - Hoogvliet
1-12-2017	1711047-01	08-NVT-7-OEV042	24	63-BJL-7	50030463	Hofweg - Hoogvliet
1-12-2017	1711047-01	08-NVT-7-OEV042	24	63-BJL-7	50030463	Hofweg - Hoogvliet
1-12-2017	1711047-01	08-NVT-7-OEV042	24	BZ-XV-53	50030464	Hofweg - Hoogvliet
1-12-2017	1711047-01	08-NVT-7-OEV042	24	BZ-XV-53	50030464	Hofweg - Hoogvliet
1-12-2017	1711047-01	08-NVT-7-OEV042	24	BZ-XV-53	50030464	Hofweg - Hoogvliet
1-12-2017	1711047-01	08-NVT-7-OEV042	24	BZ-XV-53	50030464	Hofweg - Hoogvliet
1-12-2017	1711047-01	08-NVT-7-OEV042	24	BZ-XV-53	50030464	Hofweg - Hoogvliet
1-12-2017	1711047-01	08-NVT-7-OEV042	24	BZ-XV-53	50030464	Hofweg - Hoogvliet
1-12-2017	1711047-01	08-NVT-7-OEV042	24	35-BBZ-8	50030465	Hofweg - Hoogvliet
1-12-2017	1711047-01	08-NVT-7-OEV042	24	35-BBZ-8	50030465	Hofweg - Hoogvliet
1-12-2017	1711047-01	08-NVT-7-OEV042	24	35-BBZ-8	50030465	Hofweg - Hoogvliet
1-12-2017	1711047-01	08-NVT-7-OEV042	24	35-BBZ-8	50030465	Hofweg - Hoogvliet
1-12-2017	1711047-01	08-NVT-7-OEV042	24	35-BBZ-8	50030465	Hofweg - Hoogvliet
1-12-2017	1711047-01	08-NVT-7-OEV042	24	35-BBZ-8	50030465	Hofweg - Hoogvliet
4-12-2017	1711047-01	08-NVT-7-OEV042	24	69-BDL-1	50030498	Hofweg - Hoogvliet
4-12-2017	1711047-01	08-NVT-7-OEV042	24	69-BDL-1	50030498	Hofweg - Hoogvliet
4-12-2017	1711047-01	08-NVT-7-OEV042	24	69-BDL-1	50030498	Hofweg - Hoogvliet

4-12-2017	1711047-01	08-NVT-7-OEV042	24	69-BDL-1	50030498	Hofweg - Hoogvliet
4-12-2017	1711047-01	08-NVT-7-OEV042	24	69-BDL-1	50030498	Hofweg - Hoogvliet
4-12-2017	1711047-01	08-NVT-7-OEV042	24	BZ-XV-53	50030492	Hofweg - Hoogvliet
4-12-2017	1711047-01	08-NVT-7-OEV042	24	BZ-XV-53	50030492	Hofweg - Hoogvliet
4-12-2017	1711047-01	08-NVT-7-OEV042	24	BZ-XV-53	50030492	Hofweg - Hoogvliet
4-12-2017	1711047-01	08-NVT-7-OEV042	24	BZ-XV-53	50030492	Hofweg - Hoogvliet
4-12-2017	1711047-01	08-NVT-7-OEV042	24	BZ-XV-53	50030492	Hofweg - Hoogvliet
4-12-2017	1711047-01	08-NVT-7-OEV042	24	63-BJL-7	50030493	Hofweg - Hoogvliet
4-12-2017	1711047-01	08-NVT-7-OEV042	24	63-BJL-7	50030493	Hofweg - Hoogvliet
4-12-2017	1711047-01	08-NVT-7-OEV042	24	63-BJL-7	50030493	Hofweg - Hoogvliet
4-12-2017	1711047-01	08-NVT-7-OEV042	24	63-BJL-7	50030493	Hofweg - Hoogvliet
4-12-2017	1711047-01	08-NVT-7-OEV042	24	63-BJL-7	50030493	Hofweg - Hoogvliet
4-12-2017	1711047-01	08-NVT-7-OEV042	24	35-BBZ-8	50030494	Hofweg - Hoogvliet
4-12-2017	1711047-01	08-NVT-7-OEV042	24	35-BBZ-8	50030494	Hofweg - Hoogvliet
4-12-2017	1711047-01	08-NVT-7-OEV042	24	35-BBZ-8	50030494	Hofweg - Hoogvliet
4-12-2017	1711047-01	08-NVT-7-OEV042	24	35-BBZ-8	50030494	Hofweg - Hoogvliet
4-12-2017	1711047-01	08-NVT-7-OEV042	24	35-BBZ-8	50030494	Hofweg - Hoogvliet
4-12-2017	1711047-01	08-NVT-7-OEV042	24	35-BBZ-8	50030494	Hofweg - Hoogvliet
4-12-2017	1711047-01	08-NVT-7-OEV042	24	93-BJF-1	50030496	Hofweg - Hoogvliet
4-12-2017	1711047-01	08-NVT-7-OEV042	24	93-BJF-1	50030496	Hofweg - Hoogvliet
4-12-2017	1711047-01	08-NVT-7-OEV042	24	93-BJF-1	50030496	Hofweg - Hoogvliet
4-12-2017	1711047-01	08-NVT-7-OEV042	24	93-BJF-1	50030496	Hofweg - Hoogvliet
4-12-2017	1711047-01	08-NVT-7-OEV042	24	93-BJF-1	50030496	Hofweg - Hoogvliet
4-12-2017	1711047-01	08-NVT-7-OEV042	24	93-BJF-1	50030496	Hofweg - Hoogvliet
4-12-2017	1711047-01	08-NVT-7-OEV042	24	BZ-VJ-75	50030490	Hofweg - Hoogvliet
4-12-2017	1711047-01	08-NVT-7-OEV042	24	BZ-VJ-75	50030490	Hofweg - Hoogvliet
4-12-2017	1711047-01	08-NVT-7-OEV042	24	BZ-VJ-75	50030490	Hofweg - Hoogvliet
4-12-2017	1711047-01	08-NVT-7-OEV042	24	BZ-VJ-75	50030490	Hofweg - Hoogvliet
4-12-2017	1711047-01	08-NVT-7-OEV042	24	BZ-VJ-75	50030490	Hofweg - Hoogvliet
4-12-2017	1711047-01	08-NVT-7-OEV042	24	BZ-VJ-75	50030490	Hofweg - Hoogvliet
4-12-2017	1711047-01	08-NVT-7-OEV042	24	29-BGB-5	50030495	Hofweg - Hoogvliet
4-12-2017	1711047-01	08-NVT-7-OEV042	24	29-BGB-5	50030495	Hofweg - Hoogvliet
4-12-2017	1711047-01	08-NVT-7-OEV042	24	29-BGB-5	50030495	Hofweg - Hoogvliet
4-12-2017	1711047-01	08-NVT-7-OEV042	24	29-BGB-5	50030495	Hofweg - Hoogvliet
4-12-2017	1711047-01	08-NVT-7-OEV042	24	29-BGB-5	50030495	Hofweg - Hoogvliet
4-12-2017	1711047-01	08-NVT-7-OEV042	24	29-BGB-5	50030495	Hofweg - Hoogvliet
5-12-2017	1711047-01	08-NVT-7-OEV042	24	BZ-XV-53	50030467	Hofweg - Hoogvliet
5-12-2017	1711047-01	08-NVT-7-OEV042	24	BZ-XV-53	50030467	Hofweg - Hoogvliet
5-12-2017	1711047-01	08-NVT-7-OEV042	24	BZ-XV-53	50030467	Hofweg - Hoogvliet
5-12-2017	1711047-01	08-NVT-7-OEV042	24	BZ-XV-53	50030467	Hofweg - Hoogvliet
5-12-2017	1711047-01	08-NVT-7-OEV042	24	BZ-XV-53	50030467	Hofweg - Hoogvliet
5-12-2017	1711047-01	08-NVT-7-OEV042	24	BZ-XV-53	50030467	Hofweg - Hoogvliet
5-12-2017	1711047-01	08-NVT-7-OEV042	24	63-BJL-7	50030466	Hofweg - Hoogvliet
5-12-2017	1711047-01	08-NVT-7-OEV042	24	63-BJL-7	50030466	Hofweg - Hoogvliet
5-12-2017	1711047-01	08-NVT-7-OEV042	24	63-BJL-7	50030466	Hofweg - Hoogvliet
5-12-2017	1711047-01	08-NVT-7-OEV042	24	63-BJL-7	50030466	Hofweg - Hoogvliet
5-12-2017	1711047-01	08-NVT-7-OEV042	24	63-BJL-7	50030466	Hofweg - Hoogvliet
5-12-2017	1711047-01	08-NVT-7-OEV042	24	63-BJL-7	50030466	Hofweg - Hoogvliet
5-12-2017	1711047-01	08-NVT-7-OEV042	24	BZ-VJ-75	50030488	Hofweg - Hoogvliet
5-12-2017	1711047-01	08-NVT-7-OEV042	24	BZ-VJ-75	50030488	Hofweg - Hoogvliet
5-12-2017	1711047-01	08-NVT-7-OEV042	24	BZ-VJ-75	50030488	Hofweg - Hoogvliet
5-12-2017	1711047-01	08-NVT-7-OEV042	24	BZ-VJ-75	50030488	Hofweg - Hoogvliet
5-12-2017	1711047-01	08-NVT-7-OEV042	24	BZ-VJ-75	50030488	Hofweg - Hoogvliet
5-12-2017	1711047-01	08-NVT-7-OEV042	24	BZ-VJ-75	50030488	Hofweg - Hoogvliet
5-12-2017	1711047-01	08-NVT-7-OEV042	24	BZ-VJ-75	50030488	Hofweg - Hoogvliet
5-12-2017	1711047-01	08-NVT-7-OEV042	24	29-BGB-5	50030489	Hofweg - Hoogvliet
5-12-2017	1711047-01	08-NVT-7-OEV042	24	29-BGB-5	50030489	Hofweg - Hoogvliet
5-12-2017	1711047-01	08-NVT-7-OEV042	24	29-BGB-5	50030489	Hofweg - Hoogvliet
5-12-2017	1711047-01	08-NVT-7-OEV042	24	29-BGB-5	50030489	Hofweg - Hoogvliet
5-12-2017	1711047-01	08-NVT-7-OEV042	24	29-BGB-5	50030489	Hofweg - Hoogvliet
5-12-2017	1711047-01	08-NVT-7-OEV042	24	29-BGB-5	50030489	Hofweg - Hoogvliet

5-12-2017	1711047-01	08-NVT-7-OEV042	24	29-BGB-5	50030489	Hofweg - Hoogvliet
5-12-2017	1711047-01	08-NVT-7-OEV042	24	93-BJF-1	50030487	Hofweg - Hoogvliet
5-12-2017	1711047-01	08-NVT-7-OEV042	24	93-BJF-1	50030487	Hofweg - Hoogvliet
5-12-2017	1711047-01	08-NVT-7-OEV042	24	93-BJF-1	50030487	Hofweg - Hoogvliet
5-12-2017	1711047-01	08-NVT-7-OEV042	24	93-BJF-1	50030487	Hofweg - Hoogvliet
5-12-2017	1711047-01	08-NVT-7-OEV042	24	93-BJF-1	50030487	Hofweg - Hoogvliet
5-12-2017	1711047-01	08-NVT-7-OEV042	24	93-BJF-1	50030487	Hofweg - Hoogvliet
5-12-2017	1711047-01	08-NVT-7-OEV042	24	35-BBZ-8	50030486	Hofweg - Hoogvliet
5-12-2017	1711047-01	08-NVT-7-OEV042	24	35-BBZ-8	50030486	Hofweg - Hoogvliet
5-12-2017	1711047-01	08-NVT-7-OEV042	24	35-BBZ-8	50030486	Hofweg - Hoogvliet
6-12-2017	1711047-01	08-NVT-7-OEV042	20	86-BFG-8	50030468	Hofweg - Hoogvliet
6-12-2017	1711047-01	08-NVT-7-OEV042	20	86-BFG-8	50030468	Hofweg - Hoogvliet
6-12-2017	1711047-01	08-NVT-7-OEV042	20	86-BFG-8	50030468	Hofweg - Hoogvliet
6-12-2017	1711047-01	08-NVT-7-OEV042	20	86-BFG-8	50030468	Hofweg - Hoogvliet
6-12-2017	1711047-01	08-NVT-7-OEV042	20	86-BFG-8	50030468	Hofweg - Hoogvliet
6-12-2017	1711047-01	08-NVT-7-OEV042	20	86-BFG-8	50030468	Hofweg - Hoogvliet
6-12-2017	1711047-01	08-NVT-7-OEV042	24	19-BHD-7	50030469	Hofweg - Hoogvliet
6-12-2017	1711047-01	08-NVT-7-OEV042	24	19-BHD-7	50030469	Hofweg - Hoogvliet
6-12-2017	1711047-01	08-NVT-7-OEV042	24	19-BHD-7	50030469	Hofweg - Hoogvliet
6-12-2017	1711047-01	08-NVT-7-OEV042	24	19-BHD-7	50030469	Hofweg - Hoogvliet
6-12-2017	1711047-01	08-NVT-7-OEV042	24	19-BHD-7	50030469	Hofweg - Hoogvliet
6-12-2017	1711047-01	08-NVT-7-OEV042	24	BZ-XV-53	50030470	Hofweg - Hoogvliet
6-12-2017	1711047-01	08-NVT-7-OEV042	24	BZ-XV-53	50030470	Hofweg - Hoogvliet
6-12-2017	1711047-01	08-NVT-7-OEV042	24	BZ-XV-53	50030470	Hofweg - Hoogvliet
6-12-2017	1711047-01	08-NVT-7-OEV042	24	BZ-XV-53	50030470	Hofweg - Hoogvliet
6-12-2017	1711047-01	08-NVT-7-OEV042	24	BZ-XV-53	50030470	Hofweg - Hoogvliet
6-12-2017	1711047-01	08-NVT-7-OEV042	24	35-BBZ-8	50030471	Hofweg - Hoogvliet
6-12-2017	1711047-01	08-NVT-7-OEV042	24	35-BBZ-8	50030471	Hofweg - Hoogvliet
6-12-2017	1711047-01	08-NVT-7-OEV042	24	35-BBZ-8	50030471	Hofweg - Hoogvliet
6-12-2017	1711047-01	08-NVT-7-OEV042	24	35-BBZ-8	50030471	Hofweg - Hoogvliet
6-12-2017	1711047-01	08-NVT-7-OEV042	24	35-BBZ-8	50030471	Hofweg - Hoogvliet
6-12-2017	1711047-01	08-NVT-7-OEV042	24	35-BBZ-8	50030471	Hofweg - Hoogvliet
6-12-2017	1711047-01	08-NVT-7-OEV042	20	98-BJV-6	50030473	Hofweg - Hoogvliet
6-12-2017	1711047-01	08-NVT-7-OEV042	20	98-BJV-6	50030473	Hofweg - Hoogvliet
6-12-2017	1711047-01	08-NVT-7-OEV042	20	98-BJV-6	50030473	Hofweg - Hoogvliet
6-12-2017	1711047-01	08-NVT-7-OEV042	20	98-BJV-6	50030473	Hofweg - Hoogvliet
6-12-2017	1711047-01	08-NVT-7-OEV042	20	98-BJV-6	50030473	Hofweg - Hoogvliet
6-12-2017	1711047-01	08-NVT-7-OEV042	20	98-BJV-6	50030473	Hofweg - Hoogvliet
6-12-2017	1711047-01	08-NVT-7-OEV042	24	BZ-VJ-75	50030472	Hofweg - Hoogvliet
6-12-2017	1711047-01	08-NVT-7-OEV042	24	BZ-VJ-75	50030472	Hofweg - Hoogvliet
6-12-2017	1711047-01	08-NVT-7-OEV042	24	BZ-VJ-75	50030472	Hofweg - Hoogvliet
6-12-2017	1711047-01	08-NVT-7-OEV042	24	BZ-VJ-75	50030472	Hofweg - Hoogvliet
6-12-2017	1711047-01	08-NVT-7-OEV042	24	BZ-VJ-75	50030472	Hofweg - Hoogvliet
6-12-2017	1711047-01	08-NVT-7-OEV042	24	BZ-VJ-75	50030472	Hofweg - Hoogvliet
7-12-2017	1711047-01	08-NVT-7-OEV042	24	93-BJF-1	50030481	Hofweg - Hoogvliet
7-12-2017	1711047-01	08-NVT-7-OEV042	24	93-BJF-1	50030481	Hofweg - Hoogvliet
7-12-2017	1711047-01	08-NVT-7-OEV042	24	93-BJF-1	50030481	Hofweg - Hoogvliet
7-12-2017	1711047-01	08-NVT-7-OEV042	24	93-BJF-1	50030481	Hofweg - Hoogvliet
7-12-2017	1711047-01	08-NVT-7-OEV042	24	93-BJF-1	50030481	Hofweg - Hoogvliet
7-12-2017	1711047-01	08-NVT-7-OEV042	24	93-BJF-1	50030481	Hofweg - Hoogvliet
7-12-2017	1711047-01	08-NVT-7-OEV042	24	93-BJF-1	50030481	Hofweg - Hoogvliet
7-12-2017	1711047-01	08-NVT-7-OEV042	24	35-BBZ-8	50030480	Hofweg - Hoogvliet
7-12-2017	1711047-01	08-NVT-7-OEV042	24	35-BBZ-8	50030480	Hofweg - Hoogvliet
7-12-2017	1711047-01	08-NVT-7-OEV042	24	35-BBZ-8	50030480	Hofweg - Hoogvliet

7-12-2017	1711047-01	08-NVT-7-OEV042	24	35-BBZ-8	50030480	Hofweg - Hoogvliet
7-12-2017	1711047-01	08-NVT-7-OEV042	24	35-BBZ-8	50030480	Hofweg - Hoogvliet
7-12-2017	1711047-01	08-NVT-7-OEV042	24	35-BBZ-8	50030480	Hofweg - Hoogvliet
7-12-2017	1711047-01	08-NVT-7-OEV042	24	35-BBZ-8	50030480	Hofweg - Hoogvliet
7-12-2017	1711047-01	08-NVT-7-OEV042	24	BX-XZ-96	50030485	Hofweg - Hoogvliet
7-12-2017	1711047-01	08-NVT-7-OEV042	24	BX-XZ-96	50030485	Hofweg - Hoogvliet
7-12-2017	1711047-01	08-NVT-7-OEV042	24	BX-XZ-96	50030485	Hofweg - Hoogvliet
7-12-2017	1711047-01	08-NVT-7-OEV042	24	BX-XZ-96	50030485	Hofweg - Hoogvliet
7-12-2017	1711047-01	08-NVT-7-OEV042	24	BX-XZ-96	50030485	Hofweg - Hoogvliet
7-12-2017	1711047-01	08-NVT-7-OEV042	24	BX-XZ-96	50030485	Hofweg - Hoogvliet
7-12-2017	1711047-01	08-NVT-7-OEV042	24	BX-XZ-96	50030485	Hofweg - Hoogvliet
7-12-2017	1711047-01	08-NVT-7-OEV042	24	29-BGB-5	50030484	Hofweg - Hoogvliet
7-12-2017	1711047-01	08-NVT-7-OEV042	24	29-BGB-5	50030484	Hofweg - Hoogvliet
7-12-2017	1711047-01	08-NVT-7-OEV042	24	29-BGB-5	50030484	Hofweg - Hoogvliet
7-12-2017	1711047-01	08-NVT-7-OEV042	24	29-BGB-5	50030484	Hofweg - Hoogvliet
7-12-2017	1711047-01	08-NVT-7-OEV042	24	29-BGB-5	50030484	Hofweg - Hoogvliet
7-12-2017	1711047-01	08-NVT-7-OEV042	24	29-BGB-5	50030484	Hofweg - Hoogvliet
7-12-2017	1711047-01	08-NVT-7-OEV042	24	15-BHD-7	50030483	Hofweg - Hoogvliet
7-12-2017	1711047-01	08-NVT-7-OEV042	24	15-BHD-7	50030483	Hofweg - Hoogvliet
7-12-2017	1711047-01	08-NVT-7-OEV042	24	15-BHD-7	50030483	Hofweg - Hoogvliet
7-12-2017	1711047-01	08-NVT-7-OEV042	24	15-BHD-7	50030483	Hofweg - Hoogvliet
7-12-2017	1711047-01	08-NVT-7-OEV042	24	15-BHD-7	50030483	Hofweg - Hoogvliet
7-12-2017	1711047-01	08-NVT-7-OEV042	24	14-BJN-5	50030482	Hofweg - Hoogvliet
7-12-2017	1711047-01	08-NVT-7-OEV042	24	14-BJN-5	50030482	Hofweg - Hoogvliet
7-12-2017	1711047-01	08-NVT-7-OEV042	24	14-BJN-5	50030482	Hofweg - Hoogvliet
7-12-2017	1711047-01	08-NVT-7-OEV042	24	14-BJN-5	50030482	Hofweg - Hoogvliet
7-12-2017	1711047-01	08-NVT-7-OEV042	24	14-BJN-5	50030482	Hofweg - Hoogvliet
7-12-2017	1711047-01	08-NVT-7-OEV042	24	14-BJN-5	50030482	Hofweg - Hoogvliet
8-12-2017	1711047-01	08-NVT-7-OEV042	24	14-BJN-5	50030475	Hofweg - Hoogvliet
8-12-2017	1711047-01	08-NVT-7-OEV042	24	14-BJN-5	50030475	Hofweg - Hoogvliet
8-12-2017	1711047-01	08-NVT-7-OEV042	24	14-BJN-5	50030475	Hofweg - Hoogvliet
8-12-2017	1711047-01	08-NVT-7-OEV042	24	14-BJN-5	50030475	Hofweg - Hoogvliet
8-12-2017	1711047-01	08-NVT-7-OEV042	24	14-BJN-5	50030475	Hofweg - Hoogvliet
8-12-2017	1711047-01	08-NVT-7-OEV042	24	14-BJN-5	50030475	Hofweg - Hoogvliet
8-12-2017	1711047-01	08-NVT-7-OEV042	24	BS-SR-33	50030476	Hofweg - Hoogvliet
8-12-2017	1711047-01	08-NVT-7-OEV042	24	BS-SR-33	50030476	Hofweg - Hoogvliet
8-12-2017	1711047-01	08-NVT-7-OEV042	24	BS-SR-33	50030476	Hofweg - Hoogvliet
8-12-2017	1711047-01	08-NVT-7-OEV042	24	BS-SR-33	50030476	Hofweg - Hoogvliet
8-12-2017	1711047-01	08-NVT-7-OEV042	24	BS-SR-33	50030476	Hofweg - Hoogvliet
8-12-2017	1711047-01	08-NVT-7-OEV042	24	BS-SR-33	50030476	Hofweg - Hoogvliet
8-12-2017	1711047-01	08-NVT-7-OEV042	24	29-BGB-5	50030477	Hofweg - Hoogvliet
8-12-2017	1711047-01	08-NVT-7-OEV042	24	29-BGB-5	50030477	Hofweg - Hoogvliet
8-12-2017	1711047-01	08-NVT-7-OEV042	24	29-BGB-5	50030477	Hofweg - Hoogvliet
8-12-2017	1711047-01	08-NVT-7-OEV042	24	29-BGB-5	50030477	Hofweg - Hoogvliet
8-12-2017	1711047-01	08-NVT-7-OEV042	24	29-BGB-5	50030477	Hofweg - Hoogvliet
8-12-2017	1711047-01	08-NVT-7-OEV042	24	29-BGB-5	50030477	Hofweg - Hoogvliet
8-12-2017	1711047-01	08-NVT-7-OEV042	24	29-BGB-5	50030477	Hofweg - Hoogvliet
8-12-2017	1711047-01	08-NVT-7-OEV042	20	98-BJV-6	50030478	Hofweg - Hoogvliet
8-12-2017	1711047-01	08-NVT-7-OEV042	20	98-BJV-6	50030478	Hofweg - Hoogvliet
8-12-2017	1711047-01	08-NVT-7-OEV042	20	98-BJV-6	50030478	Hofweg - Hoogvliet
8-12-2017	1711047-01	08-NVT-7-OEV042	20	98-BJV-6	50030478	Hofweg - Hoogvliet
8-12-2017	1711047-01	08-NVT-7-OEV042	20	98-BJV-6	50030478	Hofweg - Hoogvliet
8-12-2017	1711047-01	08-NVT-7-OEV042	20	98-BJV-6	50030478	Hofweg - Hoogvliet
8-12-2017	1711047-01	08-NVT-7-OEV042	20	98-BJV-6	50030478	Hofweg - Hoogvliet
8-12-2017	1711047-01	08-NVT-7-OEV042	24	BX-XZ-96	50030479	Hofweg - Hoogvliet
8-12-2017	1711047-01	08-NVT-7-OEV042	24	BX-XZ-96	50030479	Hofweg - Hoogvliet
8-12-2017	1711047-01	08-NVT-7-OEV042	24	BX-XZ-96	50030479	Hofweg - Hoogvliet
8-12-2017	1711047-01	08-NVT-7-OEV042	24	BX-XZ-96	50030479	Hofweg - Hoogvliet
8-12-2017	1711047-01	08-NVT-7-OEV042	24	BX-XZ-96	50030479	Hofweg - Hoogvliet

8-12-2017	1711047-01	08-NVT-7-OEV042	24	BX-XZ-96	50030479	Hofweg - Hoogvliet
8-12-2017	1711047-01	08-NVT-7-OEV042	24	BX-XZ-96	50030479	Hofweg - Hoogvliet
8-12-2017	1711047-01	08-NVT-7-OEV042	24	15-BHD-7	50030474	Hofweg - Hoogvliet
8-12-2017	1711047-01	08-NVT-7-OEV042	24	15-BHD-7	50030474	Hofweg - Hoogvliet
8-12-2017	1711047-01	08-NVT-7-OEV042	24	15-BHD-7	50030474	Hofweg - Hoogvliet
8-12-2017	1711047-01	08-NVT-7-OEV042	24	15-BHD-7	50030474	Hofweg - Hoogvliet
8-12-2017	1711047-01	08-NVT-7-OEV042	24	15-BHD-7	50030474	Hofweg - Hoogvliet
8-12-2017	1711047-01	08-NVT-7-OEV042	24	15-BHD-7	50030474	Hofweg - Hoogvliet
11-12-2017	1711047-01	08-NVT-7-OEV042	24	15-BHD-7	50031438	Hofweg - Hoogvliet
11-12-2017	1711047-01	08-NVT-7-OEV042	24	15-BHD-7	50031438	Hofweg - Hoogvliet
11-12-2017	1711047-01	08-NVT-7-OEV042	24	15-BHD-7	50031438	Hofweg - Hoogvliet
11-12-2017	1711047-01	08-NVT-7-OEV042	24	15-BHD-7	50031438	Hofweg - Hoogvliet
11-12-2017	1711047-01	08-NVT-7-OEV042	24	15-BHD-7	50031438	Hofweg - Hoogvliet
11-12-2017	1711047-01	08-NVT-7-OEV042	24	15-BHD-7	50031438	Hofweg - Hoogvliet
11-12-2017	1711047-01	08-NVT-7-OEV042	24	BS-SR-33	50031451	Hofweg - Hoogvliet
11-12-2017	1711047-01	08-NVT-7-OEV042	24	BS-SR-33	50031451	Hofweg - Hoogvliet
11-12-2017	1711047-01	08-NVT-7-OEV042	24	BS-SR-33	50031451	Hofweg - Hoogvliet
11-12-2017	1711047-01	08-NVT-7-OEV042	24	BS-SR-33	50031451	Hofweg - Hoogvliet
11-12-2017	1711047-01	08-NVT-7-OEV042	24	BS-SR-33	50031451	Hofweg - Hoogvliet
11-12-2017	1711047-01	08-NVT-7-OEV042	24	BS-SR-33	50031451	Hofweg - Hoogvliet
11-12-2017	1711047-01	08-NVT-7-OEV042	24	29-BGB-5	50031437	Hofweg - Hoogvliet
11-12-2017	1711047-01	08-NVT-7-OEV042	24	29-BGB-5	50031437	Hofweg - Hoogvliet
11-12-2017	1711047-01	08-NVT-7-OEV042	24	29-BGB-5	50031437	Hofweg - Hoogvliet
11-12-2017	1711047-01	08-NVT-7-OEV042	24	29-BGB-5	50031437	Hofweg - Hoogvliet
11-12-2017	1711047-01	08-NVT-7-OEV042	24	29-BGB-5	50031437	Hofweg - Hoogvliet
11-12-2017	1711047-01	08-NVT-7-OEV042	24	29-BGB-5	50031437	Hofweg - Hoogvliet
11-12-2017	1711047-01	08-NVT-7-OEV042	24	29-BGB-5	50031437	Hofweg - Hoogvliet
11-12-2017	1711047-01	08-NVT-7-OEV042	24	BZ-VJ-75	50031453	Hofweg - Hoogvliet

11-12-2017	1711047-01	08-NVT-7-OEV042	24	BZ-VJ-75	50031453	Hofweg - Hoogvliet
11-12-2017	1711047-01	08-NVT-7-OEV042	24	BZ-VJ-75	50031453	Hofweg - Hoogvliet
11-12-2017	1711047-01	08-NVT-7-OEV042	24	BZ-VJ-75	50031453	Hofweg - Hoogvliet
11-12-2017	1711047-01	08-NVT-7-OEV042	24	BZ-VJ-75	50031453	Hofweg - Hoogvliet
11-12-2017	1711047-01	08-NVT-7-OEV042	24	BZ-VJ-75	50031453	Hofweg - Hoogvliet
11-12-2017	1711047-01	08-NVT-7-OEV042	24	BZ-VJ-75	50031453	Hofweg - Hoogvliet
11-12-2017	1711047-01	08-NVT-7-OEV042	24	BV-XZ-96	50031452	Hofweg - Hoogvliet
11-12-2017	1711047-01	08-NVT-7-OEV042	24	BV-XZ-96	50031452	Hofweg - Hoogvliet
11-12-2017	1711047-01	08-NVT-7-OEV042	24	BV-XZ-96	50031452	Hofweg - Hoogvliet
11-12-2017	1711047-01	08-NVT-7-OEV042	24	BV-XZ-96	50031452	Hofweg - Hoogvliet
11-12-2017	1711047-01	08-NVT-7-OEV042	24	BV-XZ-96	50031452	Hofweg - Hoogvliet
11-12-2017	1711047-01	08-NVT-7-OEV042	24	BV-XZ-96	50031452	Hofweg - Hoogvliet
11-12-2017	1711047-01	08-NVT-7-OEV042	24	BV-XZ-96	50031452	Hofweg - Hoogvliet
11-12-2017	1711047-01	08-NVT-7-OEV042	24	63-BJL-7	50031439	Hofweg - Hoogvliet
12-12-2017	1711047-01	08-NVT-7-OEV042	24	63-BJL-7	50031445	Hofweg - Hoogvliet
12-12-2017	1711047-01	08-NVT-7-OEV042	24	63-BJL-7	50031445	Hofweg - Hoogvliet
12-12-2017	1711047-01	08-NVT-7-OEV042	24	63-BJL-7	50031445	Hofweg - Hoogvliet
12-12-2017	1711047-01	08-NVT-7-OEV042	24	63-BJL-7	50031445	Hofweg - Hoogvliet
12-12-2017	1711047-01	08-NVT-7-OEV042	24	63-BJL-7	50031445	Hofweg - Hoogvliet
12-12-2017	1711047-01	08-NVT-7-OEV042	24	BX-XZ-96	50031449	Hofweg - Hoogvliet
12-12-2017	1711047-01	08-NVT-7-OEV042	24	BX-XZ-96	50031449	Hofweg - Hoogvliet
12-12-2017	1711047-01	08-NVT-7-OEV042	24	BX-XZ-96	50031449	Hofweg - Hoogvliet
12-12-2017	1711047-01	08-NVT-7-OEV042	24	BX-XZ-96	50031449	Hofweg - Hoogvliet
12-12-2017	1711047-01	08-NVT-7-OEV042	24	BX-XZ-96	50031449	Hofweg - Hoogvliet
12-12-2017	1711047-01	08-NVT-7-OEV042	24	BX-XZ-96	50031449	Hofweg - Hoogvliet
12-12-2017	1711047-01	08-NVT-7-OEV042	24	29-BGB-5	50031448	Hofweg - Hoogvliet
12-12-2017	1711047-01	08-NVT-7-OEV042	24	29-BGB-5	50031448	Hofweg - Hoogvliet
12-12-2017	1711047-01	08-NVT-7-OEV042	24	29-BGB-5	50031448	Hofweg - Hoogvliet
12-12-2017	1711047-01	08-NVT-7-OEV042	24	29-BGB-5	50031448	Hofweg - Hoogvliet
12-12-2017	1711047-01	08-NVT-7-OEV042	24	29-BGB-5	50031448	Hofweg - Hoogvliet
12-12-2017	1711047-01	08-NVT-7-OEV042	24	29-BGB-5	50031448	Hofweg - Hoogvliet
12-12-2017	1711047-01	08-NVT-7-OEV042	24	15-BHD-7	50031447	Hofweg - Hoogvliet
12-12-2017	1711047-01	08-NVT-7-OEV042	24	15-BHD-7	50031447	Hofweg - Hoogvliet
12-12-2017	1711047-01	08-NVT-7-OEV042	24	15-BHD-7	50031447	Hofweg - Hoogvliet
12-12-2017	1711047-01	08-NVT-7-OEV042	24	15-BHD-7	50031447	Hofweg - Hoogvliet
12-12-2017	1711047-01	08-NVT-7-OEV042	24	15-BHD-7	50031447	Hofweg - Hoogvliet
12-12-2017	1711047-01	08-NVT-7-OEV042	24	BS-SR-33	50031446	Hofweg - Hoogvliet
12-12-2017	1711047-01	08-NVT-7-OEV042	24	BS-SR-33	50031446	Hofweg - Hoogvliet
12-12-2017	1711047-01	08-NVT-7-OEV042	24	BS-SR-33	50031446	Hofweg - Hoogvliet
12-12-2017	1711047-01	08-NVT-7-OEV042	24	BS-SR-33	50031446	Hofweg - Hoogvliet
12-12-2017	1711047-01	08-NVT-7-OEV042	24	BS-SR-33	50031446	Hofweg - Hoogvliet
12-12-2017	1711047-01	08-NVT-7-OEV042	24	BZ-VJ-75	50031450	Hofweg - Hoogvliet
12-12-2017	1711047-01	08-NVT-7-OEV042	24	BZ-VJ-75	50031450	Hofweg - Hoogvliet
12-12-2017	1711047-01	08-NVT-7-OEV042	24	BZ-VJ-75	50031450	Hofweg - Hoogvliet
12-12-2017	1711047-01	08-NVT-7-OEV042	24	BZ-VJ-75	50031450	Hofweg - Hoogvliet
12-12-2017	1711047-01	08-NVT-7-OEV042	24	BZ-VJ-75	50031450	Hofweg - Hoogvliet
12-12-2017	1711047-01	08-NVT-7-OEV042	24	BZ-VJ-75	50031450	Hofweg - Hoogvliet
12-12-2017	1711047-01	08-NVT-7-OEV042	23	14-BBX-8	50031440	Hofweg - Hoogvliet
12-12-2017	1711047-01	08-NVT-7-OEV042	23	14-BBX-8	50031440	Hofweg - Hoogvliet
12-12-2017	1711047-01	08-NVT-7-OEV042	23	14-BBX-8	50031440	Hofweg - Hoogvliet
12-12-2017	1711047-01	08-NVT-7-OEV042	23	14-BBX-8	50031440	Hofweg - Hoogvliet
12-12-2017	1711047-01	08-NVT-7-OEV042	23	14-BBX-8	50031440	Hofweg - Hoogvliet
12-12-2017	1711047-01	08-NVT-7-OEV042	23	14-BBX-8	50031440	Hofweg - Hoogvliet
13-12-2017	1711047-01	08-NVT-7-OEV042	24	BX-XZ-96	50031441	Hofweg - Hoogvliet
13-12-2017	1711047-01	08-NVT-7-OEV042	24	BX-XZ-96	50031441	Hofweg - Hoogvliet
13-12-2017	1711047-01	08-NVT-7-OEV042	24	BX-XZ-96	50031441	Hofweg - Hoogvliet
13-12-2017	1711047-01	08-NVT-7-OEV042	24	BX-XZ-96	50031441	Hofweg - Hoogvliet
13-12-2017	1711047-01	08-NVT-7-OEV042	24	BX-XZ-96	50031441	Hofweg - Hoogvliet
13-12-2017	1711047-01	08-NVT-7-OEV042	24	BX-XZ-96	50031441	Hofweg - Hoogvliet
13-12-2017	1711047-01	08-NVT-7-OEV042	24	BX-XZ-96	50031441	Hofweg - Hoogvliet
13-12-2017	1711047-01	08-NVT-7-OEV042	24	BZ-VJ-75	50031442	Hofweg - Hoogvliet

13-12-2017	1711047-01	08-NVT-7-OEV042	24	BZ-VJ-75	50031442	Hofweg - Hoogvliet
13-12-2017	1711047-01	08-NVT-7-OEV042	24	BZ-VJ-75	50031442	Hofweg - Hoogvliet
13-12-2017	1711047-01	08-NVT-7-OEV042	24	BZ-VJ-75	50031442	Hofweg - Hoogvliet
13-12-2017	1711047-01	08-NVT-7-OEV042	24	BZ-VJ-75	50031442	Hofweg - Hoogvliet
13-12-2017	1711047-01	08-NVT-7-OEV042	24	BZ-VJ-75	50031442	Hofweg - Hoogvliet
13-12-2017	1711047-01	08-NVT-7-OEV042	24	BZ-VJ-75	50031442	Hofweg - Hoogvliet
13-12-2017	1711047-01	08-NVT-7-OEV042	24	29-BGB-5	50031443	Hofweg - Hoogvliet
13-12-2017	1711047-01	08-NVT-7-OEV042	24	29-BGB-5	50031443	Hofweg - Hoogvliet
13-12-2017	1711047-01	08-NVT-7-OEV042	24	29-BGB-5	50031443	Hofweg - Hoogvliet
13-12-2017	1711047-01	08-NVT-7-OEV042	24	29-BGB-5	50031443	Hofweg - Hoogvliet
13-12-2017	1711047-01	08-NVT-7-OEV042	24	29-BGB-5	50031443	Hofweg - Hoogvliet
TOTAAL AANGEVOERD			**9538,00**	**m³**		

Milieukundige begeleiding sanering: **MWH, nu onderdeel van Stantec**

Bestemming: Oeverbos te Vlaardingen

Projectnummer: M17A0235

Aanvoer grond t.b.v. leeflaag

Aanmeldnummer(PIF) : 1711058-01 / Noorderweg- Schiedam

Afvalstroomnummer: 08-NVT-7-OEV043

GROND- EN RESTSTOFFENBANK ROTTERDAM PARTIJ INFORMATIE FORMULIER

Aanmeldnummer	:	**1711058-01**
Aanmaakdatum PI	:	27/11/2017
Aanbieder	:	Grondbalans B.V. 2269887
Contactpersoon	:	[redacted]
Adres	:	[redacted]
Plaats	:	[redacted]
Telefoon	:	[redacted]
Telefax	:	
Afkomst locatie	:	Noorderweg
Afkomst adres	:	Noorderweg 3119 XX Schiedam
Afvalstroomnummer	:	**08-NVT-7-OEV043**
Hoeveelheid	:	800 ton
Bestemming	:	Oeverbos
Categorie	:	Wonen
Grondsoort	:	Grond
Puinfractie	:	<10%
Planning	:	27/11/2017 t/m 20/12/2017

licht verontreinigde (bbk wonen) grond

I.v.m. de planning dient u voor aanvoer tijdig contact op te nemen met de locatie Oeverbos.
De aanleveringsvoorwaarden van de bestemmingslocatie zijn tevens van kracht.
Indien het transport van de partij stopt (of tussentijds wordt onderbroken), dient u dit z.s.m door te geven aan de bestemmingslocatie.

Contactgegevens Oeverbos: tel. 06-46373832, dhr. L. van der Lugt.
Meldingsnummer: 432360.0

Verwerking : Toepassen In Werk

Opgesteld door : [redacted]

Bis_Grb_PIF.rtf/2.0.7a/10-07-2008

Datum	PIF-Nummer	Afvalstroom-nummer	Hoeveel-heid in m³	Kenteken	Bon-Nummer	Locatie van herkomst
27-11-2017	1711058-01	08-NVT-7-OEV043	24	80-BFZ-7	BC 16148522	Noorderweg - Schiedam
27-11-2017	1711058-01	08-NVT-7-OEV043	24	80-BFZ-7	BC 16148522	Noorderweg - Schiedam
27-11-2017	1711058-01	08-NVT-7-OEV043	24	80-BFZ-7	BC 16148522	Noorderweg - Schiedam
27-11-2017	1711058-01	08-NVT-7-OEV043	24	80-BFZ-7	BC 16148522	Noorderweg - Schiedam
27-11-2017	1711058-01	08-NVT-7-OEV043	24	80-BFZ-7	BC 16148522	Noorderweg - Schiedam
27-11-2017	1711058-01	08-NVT-7-OEV043	24	80-BFZ-7	BC 16148522	Noorderweg - Schiedam
27-11-2017	1711058-01	08-NVT-7-OEV043	24	80-BFZ-7	BC 16148522	Noorderweg - Schiedam
27-11-2017	1711058-01	08-NVT-7-OEV043	24	80-BFZ-7	BC 16148522	Noorderweg - Schiedam
27-11-2017	1711058-01	08-NVT-7-OEV043	24	80-BFZ-7	BC 16148522	Noorderweg - Schiedam
27-11-2017	1711058-01	08-NVT-7-OEV043	24	80-BFZ-7	BC 16148522	Noorderweg - Schiedam
27-11-2017	1711058-01	08-NVT-7-OEV043	24	BS-PR-64	BC 16148523	Noorderweg - Schiedam
27-11-2017	1711058-01	08-NVT-7-OEV043	24	BS-PR-64	BC 16148523	Noorderweg - Schiedam
27-11-2017	1711058-01	08-NVT-7-OEV043	24	BS-PR-64	BC 16148523	Noorderweg - Schiedam
27-11-2017	1711058-01	08-NVT-7-OEV043	24	BS-PR-64	BC 16148523	Noorderweg - Schiedam
27-11-2017	1711058-01	08-NVT-7-OEV043	24	BS-PR-64	BC 16148523	Noorderweg - Schiedam
27-11-2017	1711058-01	08-NVT-7-OEV043	24	BS-PR-64	BC 16148523	Noorderweg - Schiedam
27-11-2017	1711058-01	08-NVT-7-OEV043	24	BS-PR-64	BC 16148523	Noorderweg - Schiedam
27-11-2017	1711058-01	08-NVT-7-OEV043	24	BS-PR-64	BC 16148523	Noorderweg - Schiedam
27-11-2017	1711058-01	08-NVT-7-OEV043	24	BS-PR-64	BC 16148523	Noorderweg - Schiedam
27-11-2017	1711058-01	08-NVT-7-OEV043	24	BS-PR-64	BC 16148523	Noorderweg - Schiedam
28-11-2017	1711058-01	08-NVT-7-OEV043	22	BV-GB-92	BC 16148524	Noorderweg - Schiedam
28-11-2017	1711058-01	08-NVT-7-OEV043	22	BV-GB-92	BC 16148524	Noorderweg - Schiedam
28-11-2017	1711058-01	08-NVT-7-OEV043	22	BV-GB-92	BC 16148524	Noorderweg - Schiedam
28-11-2017	1711058-01	08-NVT-7-OEV043	22	BV-GB-92	BC 16148524	Noorderweg - Schiedam
28-11-2017	1711058-01	08-NVT-7-OEV043	22	BV-GB-92	BC 16148524	Noorderweg - Schiedam
TOTAAL AANGEVOERD			**614,00**	**m³**		

Bestemming: Oeverbos te Vlaardingen

Projectnummer: M17A0235

Aanvoer grond t.b.v. leeflaag

Aanmeldnummer(PIF) : 1711060-01 / Donderstraat - Ridderkerk

Afvalstroomnummer: 08-NVT-7-OEV044

GROND- EN RESTSTOFFENBANK ROTTERDAM PARTIJ INFORMATIE FORMULIER

Aanmeldnummer	:	**1711060-01**
Aanmaakdatum PI	:	27/11/2017
Aanbieder	:	Grondbank West B.V. 2600343
Contactpersoon	:	[redacted]
Adres	:	[redacted]
Plaats	:	[redacted]
Telefoon	:	[redacted]
Telefax	:	
Afkomst locatie	:	Donderstraat
Afkomst adres	:	Dondersstraat 2984 GR Ridderkerk
Afvalstroomnummer	:	**08-NVT-7-OEV044**
Hoeveelheid	:	1300 ton
Bestemming	:	Oeverbos
Categorie	:	Wonen (Gs)
Grondsoort	:	Grond
Puinfractie	:	<10%
Planning	:	28/11/2017 t/m 12/12/2017

wonen (gebiedsspecifiek) grond

I.v.m. de planning dient u voor aanvoer tijdig contact op te nemen met de locatie Oeverbos, **tel. 06-46373832, dhr. L. van der Lugt.**
De aanleveringsvoorwaarden van de bestemmingslocatie zijn tevens van kracht.
Indien het transport van de partij stopt (of tussentijds wordt onderbroken), dient u dit z.s.m door te geven aan de bestemmingslocatie.

Bewijsmiddelen: AP04 keuring RSK rapportnummer 514153.0

Meldingnummer: 432451.0

Verwerking : Toepassen In Werk

Opgesteld door : [redacted]

Bis_Grb_PIF.rtf/2.0.7a/10-07-2008

Datum	PIF-Nummer	Afvalstroom-nummer	Hoeveel-heid in m³	Kenteken	Bon-Nummer	Locatie van herkomst
28-11-2017	1711060-01	08-NVT-7-OEV044	24	BV-HT-66	AR 04392689	Donderstraat - Ridderkerk
28-11-2017	1711060-01	08-NVT-7-OEV044	24	BV-HT-66	AR 04392689	Donderstraat - Ridderkerk
28-11-2017	1711060-01	08-NVT-7-OEV044	24	BV-HT-66	AR 04392689	Donderstraat - Ridderkerk
28-11-2017	1711060-01	08-NVT-7-OEV044	24	BV-HT-66	AR 04392689	Donderstraat - Ridderkerk
28-11-2017	1711060-01	08-NVT-7-OEV044	24	BV-HT-66	AR 04392689	Donderstraat - Ridderkerk
28-11-2017	1711060-01	08-NVT-7-OEV044	24	BV-SB-73	AR 04392682	Donderstraat - Ridderkerk
28-11-2017	1711060-01	08-NVT-7-OEV044	24	BV-SB-73	AR 04392682	Donderstraat - Ridderkerk
28-11-2017	1711060-01	08-NVT-7-OEV044	24	BV-SB-73	AR 04392682	Donderstraat - Ridderkerk
28-11-2017	1711060-01	08-NVT-7-OEV044	24	BV-SB-73	AR 04392682	Donderstraat - Ridderkerk
28-11-2017	1711060-01	08-NVT-7-OEV044	24	BV-SB-73	AR 04392682	Donderstraat - Ridderkerk
28-11-2017	1711060-01	08-NVT-7-OEV044	25	46-BBR-3	AR 04392684	Donderstraat - Ridderkerk
28-11-2017	1711060-01	08-NVT-7-OEV044	25	46-BBR-3	AR 04392684	Donderstraat - Ridderkerk
28-11-2017	1711060-01	08-NVT-7-OEV044	25	46-BBR-3	AR 04392684	Donderstraat - Ridderkerk
28-11-2017	1711060-01	08-NVT-7-OEV044	25	46-BBR-3	AR 04392684	Donderstraat - Ridderkerk
28-11-2017	1711060-01	08-NVT-7-OEV044	25	46-BBR-3	AR 04392684	Donderstraat - Ridderkerk
28-11-2017	1711060-01	08-NVT-7-OEV044	25	56-BJK-4	AR 04392687	Donderstraat - Ridderkerk
28-11-2017	1711060-01	08-NVT-7-OEV044	25	56-BJK-4	AR 04392687	Donderstraat - Ridderkerk
28-11-2017	1711060-01	08-NVT-7-OEV044	25	56-BJK-4	AR 04392687	Donderstraat - Ridderkerk
28-11-2017	1711060-01	08-NVT-7-OEV044	25	56-BJK-4	AR 04392687	Donderstraat - Ridderkerk
28-11-2017	1711060-01	08-NVT-7-OEV044	25	56-BJK-4	AR 04392687	Donderstraat - Ridderkerk
28-11-2017	1711060-01	08-NVT-7-OEV044	25	50-BHG-7	AR 04392683	Donderstraat - Ridderkerk
28-11-2017	1711060-01	08-NVT-7-OEV044	25	50-BHG-7	AR 04392683	Donderstraat - Ridderkerk
28-11-2017	1711060-01	08-NVT-7-OEV044	25	50-BHG-7	AR 04392683	Donderstraat - Ridderkerk
28-11-2017	1711060-01	08-NVT-7-OEV044	25	50-BHG-7	AR 04392683	Donderstraat - Ridderkerk
28-11-2017	1711060-01	08-NVT-7-OEV044	25	BT-FF-78	AR 04392688	Donderstraat - Ridderkerk
28-11-2017	1711060-01	08-NVT-7-OEV044	25	BT-FF-78	AR 04392688	Donderstraat - Ridderkerk
28-11-2017	1711060-01	08-NVT-7-OEV044	25	BT-FF-78	AR 04392688	Donderstraat - Ridderkerk
28-11-2017	1711060-01	08-NVT-7-OEV044	25	BT-FF-78	AR 04392688	Donderstraat - Ridderkerk
28-11-2017	1711060-01	08-NVT-7-OEV044	25	BT-FF-78	AR 04392688	Donderstraat - Ridderkerk
28-11-2017	1711060-01	08-NVT-7-OEV044	25	BV-ZZ-27	AR 04392685	Donderstraat - Ridderkerk
28-11-2017	1711060-01	08-NVT-7-OEV044	25	BV-ZZ-27	AR 04392685	Donderstraat - Ridderkerk
28-11-2017	1711060-01	08-NVT-7-OEV044	25	BV-ZZ-27	AR 04392685	Donderstraat - Ridderkerk
28-11-2017	1711060-01	08-NVT-7-OEV044	25	BV-ZZ-27	AR 04392685	Donderstraat - Ridderkerk
28-11-2017	1711060-01	08-NVT-7-OEV044	25	BV-ZZ-27	AR 04392685	Donderstraat - Ridderkerk
TOTAAL AANGEVOERD			**840,00**	**m³**		

Milieukundige begeleiding sanering: **MWH, nu onderdeel van Stantec**

Bestemming: Oeverbos te Vlaardingen

Projectnummer: M17A0235

Aanvoer grond t.b.v. leeflaag

Aanmeldnummer(PIF) : 1711070-01 / Maashaven N.Z. - Rotterdam

Afvalstroomnummer: 08-NVT-7-OEV045

GROND- EN RESTSTOFFENBANK ROTTERDAM PARTIJ INFORMATIE FORMULIER

Aanmeldnummer	:	**1711070-01**
Aanmaakdatum PI	:	01/12/2017
Aanbieder	:	Grondbank West B.V. 2600343
Contactpersoon	:	[redacted]
Adres	:	[redacted]
Plaats	:	[redacted]
Telefoon	:	[redacted]
Afkomst locatie	:	Maashaven Noordzijde
Afkomst adres	:	Maashaven N.Z. 3072 AE Rotterdam
Afvalstroomnummer	:	**08-NVT-7-OEV045**
Hoeveelheid	:	10500 ton
Bestemming	:	Oeverbos
Categorie	:	Wonen
Grondsoort	:	Grond
Puinfractie	:	<10%
Planning	:	04/12/2017 t/m 20/12/2017

licht verontreinigde (bbk wonen) grond

I.v.m. de planning dient u voor aanvoer tijdig contact op te nemen met de locatie Oeverbos, **tel. 06-46373832, dhr. L. van der Lugt.**
De aanleveringsvoorwaarden van de bestemmingslocatie zijn tevens van kracht.
Indien het transport van de partij stopt (of tussentijds wordt onderbroken), dient u dit z.s.m door te geven aan de bestemmingslocatie.

Bewijsmiddelen: AP04 Eurofins/Omegam Project 715935.

Meldingnummer: 433114.0

Verwerking : Toepassen In Werk

Opgesteld door : [redacted]

Bis_Grb_PIF.rtf/2.0.7a/10-07-2008

Datum	PIF-Nummer	Afvalstroom-nummer	Hoeveel-heid in m³	Kenteken	Bon-Nummer	Locatie van herkomst
4-12-2017	1711070-01	08-NVT-7-OEV045	25	69-BFX-8	AR 04392696	Maashaven N.Z. -Rotterdam
4-12-2017	1711070-01	08-NVT-7-OEV045	25	69-BFX-8	AR 04392696	Maashaven N.Z. -Rotterdam
4-12-2017	1711070-01	08-NVT-7-OEV045	25	69-BFX-8	AR 04392696	Maashaven N.Z. -Rotterdam
4-12-2017	1711070-01	08-NVT-7-OEV045	25	69-BFX-8	AR 04392696	Maashaven N.Z. -Rotterdam
4-12-2017	1711070-01	08-NVT-7-OEV045	25	69-BFX-8	AR 04392696	Maashaven N.Z. -Rotterdam
4-12-2017	1711070-01	08-NVT-7-OEV045	24	56-BJK-4	AR 04392692	Maashaven N.Z. -Rotterdam
4-12-2017	1711070-01	08-NVT-7-OEV045	24	56-BJK-4	AR 04392692	Maashaven N.Z. -Rotterdam
4-12-2017	1711070-01	08-NVT-7-OEV045	24	56-BJK-4	AR 04392692	Maashaven N.Z. -Rotterdam
4-12-2017	1711070-01	08-NVT-7-OEV045	24	56-BJK-4	AR 04392692	Maashaven N.Z. -Rotterdam
4-12-2017	1711070-01	08-NVT-7-OEV045	25	50-BHG-7	AR 04392697	Maashaven N.Z. -Rotterdam
4-12-2017	1711070-01	08-NVT-7-OEV045	25	50-BHG-7	AR 04392697	Maashaven N.Z. -Rotterdam
4-12-2017	1711070-01	08-NVT-7-OEV045	25	50-BHG-7	AR 04392697	Maashaven N.Z. -Rotterdam
4-12-2017	1711070-01	08-NVT-7-OEV045	25	50-BHG-7	AR 04392697	Maashaven N.Z. -Rotterdam
4-12-2017	1711070-01	08-NVT-7-OEV045	25	50-BHG-7	AR 04392697	Maashaven N.Z. -Rotterdam
4-12-2017	1711070-01	08-NVT-7-OEV045	24	BV-SG-88	AR 04392695	Maashaven N.Z. -Rotterdam
4-12-2017	1711070-01	08-NVT-7-OEV045	24	BV-SG-88	AR 04392695	Maashaven N.Z. -Rotterdam
4-12-2017	1711070-01	08-NVT-7-OEV045	24	BV-SG-88	AR 04392695	Maashaven N.Z. -Rotterdam
4-12-2017	1711070-01	08-NVT-7-OEV045	24	BV-SG-88	AR 04392695	Maashaven N.Z. -Rotterdam
4-12-2017	1711070-01	08-NVT-7-OEV045	24	BV-SG-88	AR 04392695	Maashaven N.Z. -Rotterdam
4-12-2017	1711070-01	08-NVT-7-OEV045	25	BV-SJ-58	AR 04392694	Maashaven N.Z. -Rotterdam
4-12-2017	1711070-01	08-NVT-7-OEV045	25	BV-SJ-58	AR 04392694	Maashaven N.Z. -Rotterdam
4-12-2017	1711070-01	08-NVT-7-OEV045	25	BV-SJ-58	AR 04392694	Maashaven N.Z. -Rotterdam
4-12-2017	1711070-01	08-NVT-7-OEV045	25	BV-SJ-58	AR 04392694	Maashaven N.Z. -Rotterdam
4-12-2017	1711070-01	08-NVT-7-OEV045	25	BV-SJ-58	AR 04392694	Maashaven N.Z. -Rotterdam
4-12-2017	1711070-01	08-NVT-7-OEV045	24	BT-FF-78	AR 04392693	Maashaven N.Z. -Rotterdam
4-12-2017	1711070-01	08-NVT-7-OEV045	24	BT-ZR-87	AR 04392690	Maashaven N.Z. -Rotterdam
4-12-2017	1711070-01	08-NVT-7-OEV045	24	BT-ZR-87	AR 04392690	Maashaven N.Z. -Rotterdam
4-12-2017	1711070-01	08-NVT-7-OEV045	24	BT-ZR-87	AR 04392690	Maashaven N.Z. -Rotterdam
4-12-2017	1711070-01	08-NVT-7-OEV045	24	BT-ZR-87	AR 04392690	Maashaven N.Z. -Rotterdam
4-12-2017	1711070-01	08-NVT-7-OEV045	24	BT-ZR-87	AR 04392690	Maashaven N.Z. -Rotterdam
4-12-2017	1711070-01	08-NVT-7-OEV045	24	BV-91-81	AR 04392691	Maashaven N.Z. -Rotterdam
4-12-2017	1711070-01	08-NVT-7-OEV045	24	BV-91-81	AR 04392691	Maashaven N.Z. -Rotterdam
4-12-2017	1711070-01	08-NVT-7-OEV045	24	BV-91-81	AR 04392691	Maashaven N.Z. -Rotterdam
4-12-2017	1711070-01	08-NVT-7-OEV045	24	BV-91-81	AR 04392691	Maashaven N.Z. -Rotterdam
4-12-2017	1711070-01	08-NVT-7-OEV045	24	BV-91-81	AR 04392691	Maashaven N.Z. -Rotterdam
5-12-2017	1711070-01	08-NVT-7-OEV045	24	79-BGX-1	AR 04392698	Maashaven N.Z. -Rotterdam
5-12-2017	1711070-01	08-NVT-7-OEV045	24	79-BGX-1	AR 04392698	Maashaven N.Z. -Rotterdam
5-12-2017	1711070-01	08-NVT-7-OEV045	24	79-BGX-1	AR 04392698	Maashaven N.Z. -Rotterdam
5-12-2017	1711070-01	08-NVT-7-OEV045	24	79-BGX-1	AR 04392698	Maashaven N.Z. -Rotterdam
5-12-2017	1711070-01	08-NVT-7-OEV045	24	79-BGX-1	AR 04392698	Maashaven N.Z. -Rotterdam
5-12-2017	1711070-01	08-NVT-7-OEV045	25	50-BHG-7	AR 04392703	Maashaven N.Z. -Rotterdam
5-12-2017	1711070-01	08-NVT-7-OEV045	25	50-BHG-7	AR 04392703	Maashaven N.Z. -Rotterdam
5-12-2017	1711070-01	08-NVT-7-OEV045	25	50-BHG-7	AR 04392703	Maashaven N.Z. -Rotterdam
5-12-2017	1711070-01	08-NVT-7-OEV045	25	50-BHG-7	AR 04392703	Maashaven N.Z. -Rotterdam
5-12-2017	1711070-01	08-NVT-7-OEV045	25	50-BHG-7	AR 04392703	Maashaven N.Z. -Rotterdam
5-12-2017	1711070-01	08-NVT-7-OEV045	24	56-BJK-4	AR 04392705	Maashaven N.Z. -Rotterdam
5-12-2017	1711070-01	08-NVT-7-OEV045	24	56-BJK-4	AR 04392705	Maashaven N.Z. -Rotterdam
5-12-2017	1711070-01	08-NVT-7-OEV045	24	56-BJK-4	AR 04392705	Maashaven N.Z. -Rotterdam
5-12-2017	1711070-01	08-NVT-7-OEV045	24	56-BJK-4	AR 04392705	Maashaven N.Z. -Rotterdam
5-12-2017	1711070-01	08-NVT-7-OEV045	24	56-BJK-4	AR 04392705	Maashaven N.Z. -Rotterdam
5-12-2017	1711070-01	08-NVT-7-OEV045	24	38-BJN-6	AR 04392701	Maashaven N.Z. -Rotterdam
5-12-2017	1711070-01	08-NVT-7-OEV045	24	38-BJN-6	AR 04392701	Maashaven N.Z. -Rotterdam
5-12-2017	1711070-01	08-NVT-7-OEV045	24	38-BJN-6	AR 04392701	Maashaven N.Z. -Rotterdam
5-12-2017	1711070-01	08-NVT-7-OEV045	24	38-BJN-6	AR 04392701	Maashaven N.Z. -Rotterdam
5-12-2017	1711070-01	08-NVT-7-OEV045	24	38-BJN-6	AR 04392701	Maashaven N.Z. -Rotterdam
5-12-2017	1711070-01	08-NVT-7-OEV045	24	BT-FF-78	AR 04392702	Maashaven N.Z. -Rotterdam
5-12-2017	1711070-01	08-NVT-7-OEV045	24	BT-FF-78	AR 04392702	Maashaven N.Z. -Rotterdam
5-12-2017	1711070-01	08-NVT-7-OEV045	24	BT-FF-78	AR 04392702	Maashaven N.Z. -Rotterdam

5-12-2017	1711070-01	08-NVT-7-OEV045	24	BT-FF-78	AR 04392702	Maashaven N.Z. -Rotterdam
5-12-2017	1711070-01	08-NVT-7-OEV045	24	BT-FF-78	AR 04392702	Maashaven N.Z. -Rotterdam
5-12-2017	1711070-01	08-NVT-7-OEV045	24	BV-SJ-58	AR 04392704	Maashaven N.Z. -Rotterdam
5-12-2017	1711070-01	08-NVT-7-OEV045	24	BV-SJ-58	AR 04392704	Maashaven N.Z. -Rotterdam
5-12-2017	1711070-01	08-NVT-7-OEV045	24	BV-SJ-58	AR 04392704	Maashaven N.Z. -Rotterdam
5-12-2017	1711070-01	08-NVT-7-OEV045	24	BV-SJ-58	AR 04392704	Maashaven N.Z. -Rotterdam
5-12-2017	1711070-01	08-NVT-7-OEV045	24	BV-SJ-58	AR 04392704	Maashaven N.Z. -Rotterdam
5-12-2017	1711070-01	08-NVT-7-OEV045	24	BV-SG-88	AR 04392706	Maashaven N.Z. -Rotterdam
5-12-2017	1711070-01	08-NVT-7-OEV045	24	BV-SG-88	AR 04392706	Maashaven N.Z. -Rotterdam
5-12-2017	1711070-01	08-NVT-7-OEV045	24	BV-SG-88	AR 04392706	Maashaven N.Z. -Rotterdam
5-12-2017	1711070-01	08-NVT-7-OEV045	24	BV-SG-88	AR 04392706	Maashaven N.Z. -Rotterdam
5-12-2017	1711070-01	08-NVT-7-OEV045	24	BV-SG-88	AR 04392706	Maashaven N.Z. -Rotterdam
5-12-2017	1711070-01	08-NVT-7-OEV045	24	69-BFX-8	AR 02392707	Maashaven N.Z. -Rotterdam
5-12-2017	1711070-01	08-NVT-7-OEV045	24	69-BFX-8	AR 02392707	Maashaven N.Z. -Rotterdam
5-12-2017	1711070-01	08-NVT-7-OEV045	24	69-BFX-8	AR 02392707	Maashaven N.Z. -Rotterdam
5-12-2017	1711070-01	08-NVT-7-OEV045	24	69-BFX-8	AR 02392707	Maashaven N.Z. -Rotterdam
5-12-2017	1711070-01	08-NVT-7-OEV045	24	69-BFX-8	AR 02392707	Maashaven N.Z. -Rotterdam
6-12-2017	1711070-01	08-NVT-7-OEV045	24	38-BJN-6	AR 04392713	Maashaven N.Z. -Rotterdam
6-12-2017	1711070-01	08-NVT-7-OEV045	24	38-BJN-6	AR 04392713	Maashaven N.Z. -Rotterdam
6-12-2017	1711070-01	08-NVT-7-OEV045	24	38-BJN-6	AR 04392713	Maashaven N.Z. -Rotterdam
6-12-2017	1711070-01	08-NVT-7-OEV045	24	38-BJN-6	AR 04392713	Maashaven N.Z. -Rotterdam
6-12-2017	1711070-01	08-NVT-7-OEV045	24	38-BJN-6	AR 04392713	Maashaven N.Z. -Rotterdam
6-12-2017	1711070-01	08-NVT-7-OEV045	24	BN-FR-40	AR 04392714	Maashaven N.Z. -Rotterdam
6-12-2017	1711070-01	08-NVT-7-OEV045	24	BN-FR-40	AR 04392714	Maashaven N.Z. -Rotterdam
6-12-2017	1711070-01	08-NVT-7-OEV045	24	BN-FR-40	AR 04392714	Maashaven N.Z. -Rotterdam
6-12-2017	1711070-01	08-NVT-7-OEV045	24	BN-FR-40	AR 04392714	Maashaven N.Z. -Rotterdam
6-12-2017	1711070-01	08-NVT-7-OEV045	24	BN-FR-40	AR 04392714	Maashaven N.Z. -Rotterdam
6-12-2017	1711070-01	08-NVT-7-OEV045	24	56-BJK-4	AR 04392699	Maashaven N.Z. -Rotterdam
6-12-2017	1711070-01	08-NVT-7-OEV045	24	56-BJK-4	AR 04392699	Maashaven N.Z. -Rotterdam
6-12-2017	1711070-01	08-NVT-7-OEV045	24	56-BJK-4	AR 04392699	Maashaven N.Z. -Rotterdam
6-12-2017	1711070-01	08-NVT-7-OEV045	24	56-BJK-4	AR 04392699	Maashaven N.Z. -Rotterdam
6-12-2017	1711070-01	08-NVT-7-OEV045	24	56-BJK-4	AR 04392699	Maashaven N.Z. -Rotterdam
6-12-2017	1711070-01	08-NVT-7-OEV045	24	BV-SJ-58	AR 04392700	Maashaven N.Z. -Rotterdam
6-12-2017	1711070-01	08-NVT-7-OEV045	24	BV-SJ-58	AR 04392700	Maashaven N.Z. -Rotterdam
6-12-2017	1711070-01	08-NVT-7-OEV045	24	BV-SJ-58	AR 04392700	Maashaven N.Z. -Rotterdam
6-12-2017	1711070-01	08-NVT-7-OEV045	24	BV-SJ-58	AR 04392700	Maashaven N.Z. -Rotterdam
6-12-2017	1711070-01	08-NVT-7-OEV045	24	BV-SJ-58	AR 04392700	Maashaven N.Z. -Rotterdam
6-12-2017	1711070-01	08-NVT-7-OEV045	24	BV-SG-88	AR 04392715	Maashaven N.Z. -Rotterdam
6-12-2017	1711070-01	08-NVT-7-OEV045	24	BV-SG-88	AR 04392715	Maashaven N.Z. -Rotterdam
6-12-2017	1711070-01	08-NVT-7-OEV045	24	BV-SG-88	AR 04392715	Maashaven N.Z. -Rotterdam
6-12-2017	1711070-01	08-NVT-7-OEV045	24	BV-SG-88	AR 04392715	Maashaven N.Z. -Rotterdam
6-12-2017	1711070-01	08-NVT-7-OEV045	24	BV-SG-88	AR 04392715	Maashaven N.Z. -Rotterdam
6-12-2017	1711070-01	08-NVT-7-OEV045	25	50-BHG-7	AR 04392712	Maashaven N.Z. -Rotterdam
6-12-2017	1711070-01	08-NVT-7-OEV045	25	50-BHG-7	AR 04392712	Maashaven N.Z. -Rotterdam
6-12-2017	1711070-01	08-NVT-7-OEV045	25	50-BHG-7	AR 04392712	Maashaven N.Z. -Rotterdam
6-12-2017	1711070-01	08-NVT-7-OEV045	25	50-BHG-7	AR 04392712	Maashaven N.Z. -Rotterdam
7-12-2017	1711070-01	08-NVT-7-OEV045	24	76-BGP-4	AR 04392721	Maashaven N.Z. -Rotterdam
7-12-2017	1711070-01	08-NVT-7-OEV045	24	76-BGP-4	AR 04392721	Maashaven N.Z. -Rotterdam
7-12-2017	1711070-01	08-NVT-7-OEV045	24	76-BGP-4	AR 04392721	Maashaven N.Z. -Rotterdam
7-12-2017	1711070-01	08-NVT-7-OEV045	24	76-BGP-4	AR 04392721	Maashaven N.Z. -Rotterdam
7-12-2017	1711070-01	08-NVT-7-OEV045	24	76-BGP-4	AR 04392721	Maashaven N.Z. -Rotterdam
7-12-2017	1711070-01	08-NVT-7-OEV045	24	BV-SG-88	AR 04392711	Maashaven N.Z. -Rotterdam
7-12-2017	1711070-01	08-NVT-7-OEV045	24	BV-SG-88	AR 04392711	Maashaven N.Z. -Rotterdam
7-12-2017	1711070-01	08-NVT-7-OEV045	24	BV-SG-88	AR 04392711	Maashaven N.Z. -Rotterdam
7-12-2017	1711070-01	08-NVT-7-OEV045	24	BV-SG-88	AR 04392711	Maashaven N.Z. -Rotterdam
7-12-2017	1711070-01	08-NVT-7-OEV045	24	BV-SG-88	AR 04392711	Maashaven N.Z. -Rotterdam
7-12-2017	1711070-01	08-NVT-7-OEV045	25	50-BHG-7	AR 04392710	Maashaven N.Z. -Rotterdam
7-12-2017	1711070-01	08-NVT-7-OEV045	25	50-BHG-7	AR 04392710	Maashaven N.Z. -Rotterdam
7-12-2017	1711070-01	08-NVT-7-OEV045	25	50-BHG-7	AR 04392710	Maashaven N.Z. -Rotterdam
7-12-2017	1711070-01	08-NVT-7-OEV045	25	50-BHG-7	AR 04392710	Maashaven N.Z. -Rotterdam
7-12-2017	1711070-01	08-NVT-7-OEV045	25	50-BHG-7	AR 04392710	Maashaven N.Z. -Rotterdam

7-12-2017	1711070-01	08-NVT-7-OEV045	25	50-BHG-7	AR 04392710	Maashaven N.Z. -Rotterdam
7-12-2017	1711070-01	08-NVT-7-OEV045	24	BV-SJ-58	AR 04392708	Maashaven N.Z. -Rotterdam
7-12-2017	1711070-01	08-NVT-7-OEV045	24	BV-SJ-58	AR 04392708	Maashaven N.Z. -Rotterdam
7-12-2017	1711070-01	08-NVT-7-OEV045	24	BV-SJ-58	AR 04392708	Maashaven N.Z. -Rotterdam
7-12-2017	1711070-01	08-NVT-7-OEV045	24	BV-SJ-58	AR 04392708	Maashaven N.Z. -Rotterdam
7-12-2017	1711070-01	08-NVT-7-OEV045	24	BV-SJ-58	AR 04392708	Maashaven N.Z. -Rotterdam
7-12-2017	1711070-01	08-NVT-7-OEV045	24	56-BJK-4	AR 04392709	Maashaven N.Z. -Rotterdam
7-12-2017	1711070-01	08-NVT-7-OEV045	24	56-BJK-4	AR 04392709	Maashaven N.Z. -Rotterdam
7-12-2017	1711070-01	08-NVT-7-OEV045	24	56-BJK-4	AR 04392709	Maashaven N.Z. -Rotterdam
7-12-2017	1711070-01	08-NVT-7-OEV045	24	56-BJK-4	AR 04392709	Maashaven N.Z. -Rotterdam
7-12-2017	1711070-01	08-NVT-7-OEV045	24	56-BJK-4	AR 04392709	Maashaven N.Z. -Rotterdam
7-12-2017	1711070-01	08-NVT-7-OEV045	25	69-BFX-8	AR 04392737	Maashaven N.Z. -Rotterdam
7-12-2017	1711070-01	08-NVT-7-OEV045	25	69-BFX-8	AR 04392737	Maashaven N.Z. -Rotterdam
7-12-2017	1711070-01	08-NVT-7-OEV045	25	69-BFX-8	AR 04392737	Maashaven N.Z. -Rotterdam
7-12-2017	1711070-01	08-NVT-7-OEV045	25	69-BFX-8	AR 04392737	Maashaven N.Z. -Rotterdam
7-12-2017	1711070-01	08-NVT-7-OEV045	25	69-BFX-8	AR 04392737	Maashaven N.Z. -Rotterdam
7-12-2017	1711070-01	08-NVT-7-OEV045	24	89-BBL-1	AR 04392730	Maashaven N.Z. -Rotterdam
7-12-2017	1711070-01	08-NVT-7-OEV045	24	89-BBL-1	AR 04392730	Maashaven N.Z. -Rotterdam
7-12-2017	1711070-01	08-NVT-7-OEV045	24	89-BBL-1	AR 04392730	Maashaven N.Z. -Rotterdam
7-12-2017	1711070-01	08-NVT-7-OEV045	24	89-BBL-1	AR 04392730	Maashaven N.Z. -Rotterdam
7-12-2017	1711070-01	08-NVT-7-OEV045	24	89-BBL-1	AR 04392730	Maashaven N.Z. -Rotterdam
7-12-2017	1711070-01	08-NVT-7-OEV045	24	BX-BV-75	AR 04392736	Maashaven N.Z. -Rotterdam
7-12-2017	1711070-01	08-NVT-7-OEV045	24	BX-BV-75	AR 04392736	Maashaven N.Z. -Rotterdam
7-12-2017	1711070-01	08-NVT-7-OEV045	24	BX-BV-75	AR 04392736	Maashaven N.Z. -Rotterdam
7-12-2017	1711070-01	08-NVT-7-OEV045	24	BX-BV-75	AR 04392736	Maashaven N.Z. -Rotterdam
7-12-2017	1711070-01	08-NVT-7-OEV045	24	BV-LP-49	AR 04392731	Maashaven N.Z. -Rotterdam
7-12-2017	1711070-01	08-NVT-7-OEV045	24	BV-LP-49	AR 04392731	Maashaven N.Z. -Rotterdam
7-12-2017	1711070-01	08-NVT-7-OEV045	24	BV-LP-49	AR 04392731	Maashaven N.Z. -Rotterdam
7-12-2017	1711070-01	08-NVT-7-OEV045	24	BV-LL-82	AR 04392731	Maashaven N.Z. -Rotterdam
7-12-2017	1711070-01	08-NVT-7-OEV045	24	BV-LL-82	AR 04392731	Maashaven N.Z. -Rotterdam
7-12-2017	1711070-01	08-NVT-7-OEV045	16	BL-ZV-81	AR 04392738	Maashaven N.Z. -Rotterdam
7-12-2017	1711070-01	08-NVT-7-OEV045	16	BL-ZV-81	AR 04392738	Maashaven N.Z. -Rotterdam
7-12-2017	1711070-01	08-NVT-7-OEV045	16	BL-ZV-81	AR 04392738	Maashaven N.Z. -Rotterdam
7-12-2017	1711070-01	08-NVT-7-OEV045	16	BL-ZV-81	AR 04392738	Maashaven N.Z. -Rotterdam
7-12-2017	1711070-01	08-NVT-7-OEV045	16	BL-ZV-81	AR 04392738	Maashaven N.Z. -Rotterdam
7-12-2017	1711070-01	08-NVT-7-OEV045	16	BL-XZ-15	AR 04392739	Maashaven N.Z. -Rotterdam
7-12-2017	1711070-01	08-NVT-7-OEV045	16	BL-XZ-15	AR 04392739	Maashaven N.Z. -Rotterdam
7-12-2017	1711070-01	08-NVT-7-OEV045	16	BL-XZ-15	AR 04392739	Maashaven N.Z. -Rotterdam
7-12-2017	1711070-01	08-NVT-7-OEV045	16	BL-XZ-15	AR 04392739	Maashaven N.Z. -Rotterdam
7-12-2017	1711070-01	08-NVT-7-OEV045	16	BL-XZ-15	AR 04392739	Maashaven N.Z. -Rotterdam
7-12-20-17	1711070-01	08-NVT-7-OEV045	24	BT-FF-78	AR 04392732	Maashaven N.Z. -Rotterdam
7-12-20-17	1711070-01	08-NVT-7-OEV045	24	BT-FF-78	AR 04392732	Maashaven N.Z. -Rotterdam
7-12-20-17	1711070-01	08-NVT-7-OEV045	24	BT-FF-78	AR 04392732	Maashaven N.Z. -Rotterdam
7-12-20-17	1711070-01	08-NVT-7-OEV045	24	BT-FF-78	AR 04392732	Maashaven N.Z. -Rotterdam
8-12-2017	1711070-01	08-NVT-7-OEV045	24	76-BGP-4	AR 04392735	Maashaven N.Z. -Rotterdam
8-12-2017	1711070-01	08-NVT-7-OEV045	24	76-BGP-4	AR 04392735	Maashaven N.Z. -Rotterdam
8-12-2017	1711070-01	08-NVT-7-OEV045	24	76-BGP-4	AR 04392735	Maashaven N.Z. -Rotterdam
8-12-2017	1711070-01	08-NVT-7-OEV045	24	76-BGP-4	AR 04392735	Maashaven N.Z. -Rotterdam
8-12-2017	1711070-01	08-NVT-7-OEV045	24	76-BGP-4	AR 04392735	Maashaven N.Z. -Rotterdam
8-12-2017	1711070-01	08-NVT-7-OEV045	24	BT-FF-78	AR 04392723	Maashaven N.Z. -Rotterdam
8-12-2017	1711070-01	08-NVT-7-OEV045	24	BT-FF-78	AR 04392723	Maashaven N.Z. -Rotterdam
8-12-2017	1711070-01	08-NVT-7-OEV045	24	BT-FF-78	AR 04392723	Maashaven N.Z. -Rotterdam
8-12-2017	1711070-01	08-NVT-7-OEV045	24	BT-FF-78	AR 04392723	Maashaven N.Z. -Rotterdam
8-12-2017	1711070-01	08-NVT-7-OEV045	24	BV-SG-88	AR 04392722	Maashaven N.Z. -Rotterdam
8-12-2017	1711070-01	08-NVT-7-OEV045	24	BV-SG-88	AR 04392722	Maashaven N.Z. -Rotterdam
8-12-2017	1711070-01	08-NVT-7-OEV045	24	BV-SG-88	AR 04392722	Maashaven N.Z. -Rotterdam
8-12-2017	1711070-01	08-NVT-7-OEV045	24	BV-SG-88	AR 04392722	Maashaven N.Z. -Rotterdam
8-12-2017	1711070-01	08-NVT-7-OEV045	24	BV-SG-88	AR 04392722	Maashaven N.Z. -Rotterdam
8-12-2017	1711070-01	08-NVT-7-OEV045	24	56-BJK-4	AR 04392734	Maashaven N.Z. -Rotterdam
8-12-2017	1711070-01	08-NVT-7-OEV045	24	56-BJK-4	AR 04392734	Maashaven N.Z. -Rotterdam
8-12-2017	1711070-01	08-NVT-7-OEV045	24	56-BJK-4	AR 04392734	Maashaven N.Z. -Rotterdam

8-12-2017	1711070-01	08-NVT-7-OEV045	24	56-BJK-4	AR 04392734	Maashaven N.Z. -Rotterdam
8-12-2017	1711070-01	08-NVT-7-OEV045	24	56-BJK-4	AR 04392734	Maashaven N.Z. -Rotterdam
8-12-2017	1711070-01	08-NVT-7-OEV045	24	BV-SJ-58	AR 04392733	Maashaven N.Z. -Rotterdam
8-12-2017	1711070-01	08-NVT-7-OEV045	24	BV-SJ-58	AR 04392733	Maashaven N.Z. -Rotterdam
8-12-2017	1711070-01	08-NVT-7-OEV045	24	BV-SJ-58	AR 04392733	Maashaven N.Z. -Rotterdam
8-12-2017	1711070-01	08-NVT-7-OEV045	24	BV-SJ-58	AR 04392733	Maashaven N.Z. -Rotterdam
8-12-2017	1711070-01	08-NVT-7-OEV045	24	BV-SJ-58	AR 04392733	Maashaven N.Z. -Rotterdam
8-12-2017	1711070-01	08-NVT-7-OEV045	24	BT-XP-22	AR 04392727	Maashaven N.Z. -Rotterdam
8-12-2017	1711070-01	08-NVT-7-OEV045	24	BT-XP-22	AR 04392727	Maashaven N.Z. -Rotterdam
8-12-2017	1711070-01	08-NVT-7-OEV045	24	BT-XP-22	AR 04392727	Maashaven N.Z. -Rotterdam
8-12-2017	1711070-01	08-NVT-7-OEV045	24	BT-XP-22	AR 04392727	Maashaven N.Z. -Rotterdam
8-12-2017	1711070-01	08-NVT-7-OEV045	24	BT-XP-22	AR 04392727	Maashaven N.Z. -Rotterdam
8-12-2017	1711070-01	08-NVT-7-OEV045	25	50-BHG-7	AR 04392724	Maashaven N.Z. -Rotterdam
8-12-2017	1711070-01	08-NVT-7-OEV045	25	50-BHG-7	AR 04392724	Maashaven N.Z. -Rotterdam
8-12-2017	1711070-01	08-NVT-7-OEV045	25	50-BHG-7	AR 04392724	Maashaven N.Z. -Rotterdam
8-12-2017	1711070-01	08-NVT-7-OEV045	25	50-BHG-7	AR 04392724	Maashaven N.Z. -Rotterdam
8-12-2017	1711070-01	08-NVT-7-OEV045	25	50-BHG-7	AR 04392724	Maashaven N.Z. -Rotterdam
8-12-2017	1711070-01	08-NVT-7-OEV045	24	BV-LP-49	AR 04392726	Maashaven N.Z. -Rotterdam
8-12-2017	1711070-01	08-NVT-7-OEV045	24	BV-LP-49	AR 04392726	Maashaven N.Z. -Rotterdam
8-12-2017	1711070-01	08-NVT-7-OEV045	24	BV-LP-49	AR 04392726	Maashaven N.Z. -Rotterdam
8-12-2017	1711070-01	08-NVT-7-OEV045	24	BV-LP-49	AR 04392726	Maashaven N.Z. -Rotterdam
8-12-2017	1711070-01	08-NVT-7-OEV045	24	BV-LP-49	AR 04392726	Maashaven N.Z. -Rotterdam
8-12-2017	1711070-01	08-NVT-7-OEV045	24	52-BJS-2	AR 04392728	Maashaven N.Z. -Rotterdam
8-12-2017	1711070-01	08-NVT-7-OEV045	24	52-BJS-2	AR 04392728	Maashaven N.Z. -Rotterdam
8-12-2017	1711070-01	08-NVT-7-OEV045	24	52-BJS-2	AR 04392728	Maashaven N.Z. -Rotterdam
8-12-2017	1711070-01	08-NVT-7-OEV045	24	52-BJS-2	AR 04392728	Maashaven N.Z. -Rotterdam
8-12-2017	1711070-01	08-NVT-7-OEV045	24	52-BJS-2	AR 04392728	Maashaven N.Z. -Rotterdam
11-12-2017	1711070-01	08-NVT-7-OEV045	25	69-BFX-8	AR 04392720	Maashaven N.Z. -Rotterdam
11-12-2017	1711070-01	08-NVT-7-OEV045	25	69-BFX-8	AR 04392720	Maashaven N.Z. -Rotterdam
11-12-2017	1711070-01	08-NVT-7-OEV045	25	69-BFX-8	AR 04392720	Maashaven N.Z. -Rotterdam
11-12-2017	1711070-01	08-NVT-7-OEV045	25	69-BFX-8	AR 04392720	Maashaven N.Z. -Rotterdam
11-12-2017	1711070-01	08-NVT-7-OEV045	25	69-BFX-8	AR 04392720	Maashaven N.Z. -Rotterdam
11-12-2017	1711070-01	08-NVT-7-OEV045	24	BT-FF-78	AR 04392778	Maashaven N.Z. -Rotterdam
11-12-2017	1711070-01	08-NVT-7-OEV045	24	BT-FF-78	AR 04392778	Maashaven N.Z. -Rotterdam
11-12-2017	1711070-01	08-NVT-7-OEV045	24	BT-FF-78	AR 04392778	Maashaven N.Z. -Rotterdam
11-12-2017	1711070-01	08-NVT-7-OEV045	24	BT-FF-78	AR 04392778	Maashaven N.Z. -Rotterdam
11-12-2017	1711070-01	08-NVT-7-OEV045	24	BT-FF-78	AR 04392778	Maashaven N.Z. -Rotterdam
11-12-2017	1711070-01	08-NVT-7-OEV045	24	BV-SJ-58	AR 04392779	Maashaven N.Z. -Rotterdam
11-12-2017	1711070-01	08-NVT-7-OEV045	24	BV-SJ-58	AR 04392779	Maashaven N.Z. -Rotterdam
11-12-2017	1711070-01	08-NVT-7-OEV045	24	BV-SJ-58	AR 04392779	Maashaven N.Z. -Rotterdam
11-12-2017	1711070-01	08-NVT-7-OEV045	24	BV-SJ-58	AR 04392779	Maashaven N.Z. -Rotterdam
11-12-2017	1711070-01	08-NVT-7-OEV045	24	BV-SJ-58	AR 04392779	Maashaven N.Z. -Rotterdam
11-12-2017	1711070-01	08-NVT-7-OEV045	25	50-BHG-7	AR 04392729	Maashaven N.Z. -Rotterdam
11-12-2017	1711070-01	08-NVT-7-OEV045	25	50-BHG-7	AR 04392729	Maashaven N.Z. -Rotterdam
11-12-2017	1711070-01	08-NVT-7-OEV045	25	50-BHG-7	AR 04392729	Maashaven N.Z. -Rotterdam
11-12-2017	1711070-01	08-NVT-7-OEV045	25	50-BHG-7	AR 04392729	Maashaven N.Z. -Rotterdam
11-12-2017	1711070-01	08-NVT-7-OEV045	25	50-BHG-7	AR 04392729	Maashaven N.Z. -Rotterdam
11-12-2017	1711070-01	08-NVT-7-OEV045	24	BV-LP-49	AR 04392717	Maashaven N.Z. -Rotterdam
11-12-2017	1711070-01	08-NVT-7-OEV045	24	BV-LP-49	AR 04392717	Maashaven N.Z. -Rotterdam
11-12-2017	1711070-01	08-NVT-7-OEV045	24	BV-LP-49	AR 04392717	Maashaven N.Z. -Rotterdam
11-12-2017	1711070-01	08-NVT-7-OEV045	24	BV-LP-49	AR 04392717	Maashaven N.Z. -Rotterdam
11-12-2017	1711070-01	08-NVT-7-OEV045	24	BV-LL-82	AR 04392718	Maashaven N.Z. -Rotterdam
11-12-2017	1711070-01	08-NVT-7-OEV045	24	BV-LL-82	AR 04392718	Maashaven N.Z. -Rotterdam
11-12-2017	1711070-01	08-NVT-7-OEV045	24	BV-LL-82	AR 04392718	Maashaven N.Z. -Rotterdam
11-12-2017	1711070-01	08-NVT-7-OEV045	24	BV-LL-82	AR 04392718	Maashaven N.Z. -Rotterdam
11-12-2017	1711070-01	08-NVT-7-OEV045	24	BV-LL-82	AR 04392718	Maashaven N.Z. -Rotterdam
11-12-2017	1711070-01	08-NVT-7-OEV045	24	BR-ND-14	AR 04392719	Maashaven N.Z. -Rotterdam
11-12-2017	1711070-01	08-NVT-7-OEV045	24	BR-ND-14	AR 04392719	Maashaven N.Z. -Rotterdam
11-12-2017	1711070-01	08-NVT-7-OEV045	24	BV-SG-88	AR 04392716	Maashaven N.Z. -Rotterdam
11-12-2017	1711070-01	08-NVT-7-OEV045	24	BV-SG-88	AR 04392716	Maashaven N.Z. -Rotterdam
11-12-2017	1711070-01	08-NVT-7-OEV045	24	BV-SG-88	AR 04392716	Maashaven N.Z. -Rotterdam

11-12-2017	1711070-01	08-NVT-7-OEV045	24	BV-SG-88	AR 04392716	Maashaven N.Z. -Rotterdam
11-12-2017	1711070-01	08-NVT-7-OEV045	24	89-BBL-1	AR 04392777	Maashaven N.Z. -Rotterdam
11-12-2017	1711070-01	08-NVT-7-OEV045	24	89-BBL-1	AR 04392777	Maashaven N.Z. -Rotterdam
13-12-2017	1711070-01	08-NVT-7-OEV045	24	BN-FR-40	AR 04392774	Maashaven N.Z. -Rotterdam
13-12-2017	1711070-01	08-NVT-7-OEV045	24	BN-FR-40	AR 04392774	Maashaven N.Z. -Rotterdam
13-12-2017	1711070-01	08-NVT-7-OEV045	24	BN-FR-40	AR 04392774	Maashaven N.Z. -Rotterdam
13-12-2017	1711070-01	08-NVT-7-OEV045	24	BN-FR-40	AR 04392774	Maashaven N.Z. -Rotterdam
13-12-2017	1711070-01	08-NVT-7-OEV045	24	BN-FR-40	AR 04392774	Maashaven N.Z. -Rotterdam
13-12-2017	1711070-01	08-NVT-7-OEV045	24	BV-SJ-58	AR 04392775	Maashaven N.Z. -Rotterdam
13-12-2017	1711070-01	08-NVT-7-OEV045	24	BV-SJ-58	AR 04392775	Maashaven N.Z. -Rotterdam
13-12-2017	1711070-01	08-NVT-7-OEV045	24	BV-SJ-58	AR 04392775	Maashaven N.Z. -Rotterdam
13-12-2017	1711070-01	08-NVT-7-OEV045	24	BV-SJ-58	AR 04392775	Maashaven N.Z. -Rotterdam
13-12-2017	1711070-01	08-NVT-7-OEV045	24	BV-SJ-58	AR 04392775	Maashaven N.Z. -Rotterdam
13-12-2017	1711070-01	08-NVT-7-OEV045	24	BT-FF-78	AR 04392776	Maashaven N.Z. -Rotterdam
13-12-2017	1711070-01	08-NVT-7-OEV045	24	BT-FF-78	AR 04392776	Maashaven N.Z. -Rotterdam
13-12-2017	1711070-01	08-NVT-7-OEV045	24	BT-FF-78	AR 04392776	Maashaven N.Z. -Rotterdam
13-12-2017	1711070-01	08-NVT-7-OEV045	24	BT-FF-78	AR 04392776	Maashaven N.Z. -Rotterdam
13-12-2017	1711070-01	08-NVT-7-OEV045	24	BT-FF-78	AR 04392776	Maashaven N.Z. -Rotterdam
TOTAAL AANGEVOERD			**6186,00**	**m³**		

Bestemming: Oeverbos te Vlaardingen

Projectnummer: M17A0235

Aanvoer grond t.b.v. leeflaag

Aanmeldnummer(PIF) : 1711027-02 / Pr. Beatrixlaan - Den Haag

Afvalstroomnummer: 08-NVT-7-OEV046

GROND- EN RESTSTOFFENBANK ROTTERDAM PARTIJ INFORMATIE FORMULIER

Aanmeldnummer	:	**1711027-02**
Aanmaakdatum PI	:	06/12/2017
Aanbieder	:	Grondbalans B.V. 2269887
Contactpersoon	:	[redacted]
Adres	:	[redacted]
Plaats	:	[redacted]
Telefoon	:	[redacted]
Afkomst locatie	:	Pr. Beatrixlaan 9
Afkomst adres	:	Prinses Beatrixlaan 9 2595 AK 'S-Gravenhage

Afvalstroomnummer	:	**08-NVT-7-OEV046**
Hoeveelheid	:	17442 ton
Bestemming	:	Oeverbos
Categorie	:	Achtergrondwaarde Gs
Grondsoort	:	Grond
Puinfractie	:	<10%
Planning	:	07/12/2017 t/m 31/01/2018

achtergrondwaarde (gebiedsspecifiek)

I.v.m. de planning dient u voor aanvoer tijdig contact op te nemen met de locatie Oeverbos, **tel. 06-46373832, dhr. L. van der Lugt.**
De aanleveringsvoorwaarden van de bestemmingslocatie zijn tevens van kracht.
Indien het transport van de partij stopt (of tussentijds wordt onderbroken), dient u dit z.s.m door te geven aan de bestemmingslocatie.

Meldingnummer: 433526.0

Verwerking	:	Toepassen In Werk
Opgesteld door	:	[redacted]

Bis_Grb_PIF.rtf/2.0.7a/10-07-2008

Datum	PIF-Nummer	Afvalstroom-nummer	Hoeveel-heid in m³	Kenteken	Bon-Nummer	Locatie van herkomst
7-12-2017	1711027-02	08-NVT-7-OEV046	24	08-BHL-3	BC 11899213	Pr. Beatrixlaan - Den Haag
7-12-2017	1711027-02	08-NVT-7-OEV046	24	08-BHL-3	BC 11899213	Pr. Beatrixlaan - Den Haag
7-12-2017	1711027-02	08-NVT-7-OEV046	24	08-BHL-3	BC 11899213	Pr. Beatrixlaan - Den Haag
7-12-2017	1711027-02	08-NVT-7-OEV046	24	08-BHL-3	BC 11899213	Pr. Beatrixlaan - Den Haag
7-12-2017	1711027-02	08-NVT-7-OEV046	24	08-BHL-3	BC 11899213	Pr. Beatrixlaan - Den Haag
7-12-2017	1711027-02	08-NVT-7-OEV046	24	08-BHL-3	BC 11899213	Pr. Beatrixlaan - Den Haag
7-12-2017	1711027-02	08-NVT-7-OEV046	25	51-BHP-3	BC 11899212	Pr. Beatrixlaan - Den Haag
7-12-2017	1711027-02	08-NVT-7-OEV046	25	51-BHP-3	BC 11899212	Pr. Beatrixlaan - Den Haag
7-12-2017	1711027-02	08-NVT-7-OEV046	25	51-BHP-3	BC 11899212	Pr. Beatrixlaan - Den Haag
7-12-2017	1711027-02	08-NVT-7-OEV046	25	51-BHP-3	BC 11899212	Pr. Beatrixlaan - Den Haag
7-12-2017	1711027-02	08-NVT-7-OEV046	24	BS-SX-81	BC 11899210	Pr. Beatrixlaan - Den Haag
7-12-2017	1711027-02	08-NVT-7-OEV046	24	BS-SX-81	BC 11899210	Pr. Beatrixlaan - Den Haag
7-12-2017	1711027-02	08-NVT-7-OEV046	24	BS-SX-81	BC 11899210	Pr. Beatrixlaan - Den Haag
7-12-2017	1711027-02	08-NVT-7-OEV046	24	BS-SX-81	BC 11899210	Pr. Beatrixlaan - Den Haag
7-12-2017	1711027-02	08-NVT-7-OEV046	24	BS-SX-81	BC 11899210	Pr. Beatrixlaan - Den Haag
7-12-2017	1711027-02	08-NVT-7-OEV046	24	BS-SX-81	BC 11899210	Pr. Beatrixlaan - Den Haag
7-12-2017	1711027-02	08-NVT-7-OEV046	24	BS-SX-81	BC 11899210	Pr. Beatrixlaan - Den Haag
7-12-2017	1711027-02	08-NVT-7-OEV046	20	BV-LJ-04	BC 11899209	Pr. Beatrixlaan - Den Haag
7-12-2017	1711027-02	08-NVT-7-OEV046	20	BV-LJ-04	BC 11899209	Pr. Beatrixlaan - Den Haag
7-12-2017	1711027-02	08-NVT-7-OEV046	20	BV-LJ-04	BC 11899209	Pr. Beatrixlaan - Den Haag
7-12-2017	1711027-02	08-NVT-7-OEV046	20	BV-LJ-04	BC 11899209	Pr. Beatrixlaan - Den Haag
7-12-2017	1711027-02	08-NVT-7-OEV046	20	BV-LJ-04	BC 11899209	Pr. Beatrixlaan - Den Haag
7-12-2017	1711027-02	08-NVT-7-OEV046	20	BV-LJ-04	BC 11899209	Pr. Beatrixlaan - Den Haag
7-12-2017	1711027-02	08-NVT-7-OEV046	20	BV-LJ-04	BC 11899209	Pr. Beatrixlaan - Den Haag
7-12-2017	1711027-02	08-NVT-7-OEV046	24	BX-TL-73	BC 11899211	Pr. Beatrixlaan - Den Haag
7-12-2017	1711027-02	08-NVT-7-OEV046	24	BX-TL-73	BC 11899211	Pr. Beatrixlaan - Den Haag
7-12-2017	1711027-02	08-NVT-7-OEV046	24	BX-TL-73	BC 11899211	Pr. Beatrixlaan - Den Haag
7-12-2017	1711027-02	08-NVT-7-OEV046	22	BS-RH-40	BC 11899219	Pr. Beatrixlaan - Den Haag
7-12-2017	1711027-02	08-NVT-7-OEV046	22	BS-RH-40	BC 11899219	Pr. Beatrixlaan - Den Haag
7-12-2017	1711027-02	08-NVT-7-OEV046	22	BS-RH-40	BC 11899219	Pr. Beatrixlaan - Den Haag
7-12-2017	1711027-02	08-NVT-7-OEV046	22	BS-RH-40	BC 11899219	Pr. Beatrixlaan - Den Haag
7-12-2017	1711027-02	08-NVT-7-OEV046	22	BS-PX-64	BC 11899220	Pr. Beatrixlaan - Den Haag
7-12-2017	1711027-02	08-NVT-7-OEV046	22	BS-PX-64	BC 11899220	Pr. Beatrixlaan - Den Haag
7-12-2017	1711027-02	08-NVT-7-OEV046	22	BS-PX-64	BC 11899220	Pr. Beatrixlaan - Den Haag
7-12-2017	1711027-02	08-NVT-7-OEV046	22	BS-PX-64	BC 11899220	Pr. Beatrixlaan - Den Haag
8-12-2017	1711027-02	08-NVT-7-OEV046	24	08-BHL-3	BC 11899222	Pr. Beatrixlaan - Den Haag
8-12-2017	1711027-02	08-NVT-7-OEV046	24	08-BHL-3	BC 11899222	Pr. Beatrixlaan - Den Haag
8-12-2017	1711027-02	08-NVT-7-OEV046	24	08-BHL-3	BC 11899222	Pr. Beatrixlaan - Den Haag
8-12-2017	1711027-02	08-NVT-7-OEV046	24	08-BHL-3	BC 11899222	Pr. Beatrixlaan - Den Haag
8-12-2017	1711027-02	08-NVT-7-OEV046	24	08-BHL-3	BC 11899222	Pr. Beatrixlaan - Den Haag
8-12-2017	1711027-02	08-NVT-7-OEV046	24	08-BHL-3	BC 11899222	Pr. Beatrixlaan - Den Haag
8-12-2017	1711027-02	08-NVT-7-OEV046	24	08-BHL-3	BC 11899222	Pr. Beatrixlaan - Den Haag
8-12-2017	1711027-02	08-NVT-7-OEV046	24	51-BHP-3	BC 11899221	Pr. Beatrixlaan - Den Haag
8-12-2017	1711027-02	08-NVT-7-OEV046	24	51-BHP-3	BC 11899221	Pr. Beatrixlaan - Den Haag
8-12-2017	1711027-02	08-NVT-7-OEV046	24	51-BHP-3	BC 11899221	Pr. Beatrixlaan - Den Haag
8-12-2017	1711027-02	08-NVT-7-OEV046	24	51-BHP-3	BC 11899221	Pr. Beatrixlaan - Den Haag
8-12-2017	1711027-02	08-NVT-7-OEV046	24	51-BHP-3	BC 11899221	Pr. Beatrixlaan - Den Haag
8-12-2017	1711027-02	08-NVT-7-OEV046	24	51-BHP-3	BC 11899221	Pr. Beatrixlaan - Den Haag
8-12-2017	1711027-02	08-NVT-7-OEV046	24	51-BHP-3	BC 11899221	Pr. Beatrixlaan - Den Haag
8-12-2017	1711027-02	08-NVT-7-OEV046	24	02-BHS-2	BC 11899218	Pr. Beatrixlaan - Den Haag
8-12-2017	1711027-02	08-NVT-7-OEV046	24	02-BHS-2	BC 11899218	Pr. Beatrixlaan - Den Haag
8-12-2017	1711027-02	08-NVT-7-OEV046	24	02-BHS-2	BC 11899218	Pr. Beatrixlaan - Den Haag
8-12-2017	1711027-02	08-NVT-7-OEV046	24	02-BHS-2	BC 11899218	Pr. Beatrixlaan - Den Haag
8-12-2017	1711027-02	08-NVT-7-OEV046	24	02-BHS-2	BC 11899218	Pr. Beatrixlaan - Den Haag
8-12-2017	1711027-02	08-NVT-7-OEV046	24	02-BHS-2	BC 11899218	Pr. Beatrixlaan - Den Haag
8-12-2017	1711027-02	08-NVT-7-OEV046	20	BV-17-04	BC 11899216	Pr. Beatrixlaan - Den Haag
8-12-2017	1711027-02	08-NVT-7-OEV046	20	BV-17-04	BC 11899216	Pr. Beatrixlaan - Den Haag
8-12-2017	1711027-02	08-NVT-7-OEV046	20	BV-17-04	BC 11899216	Pr. Beatrixlaan - Den Haag
8-12-2017	1711027-02	08-NVT-7-OEV046	20	BV-17-04	BC 11899216	Pr. Beatrixlaan - Den Haag
8-12-2017	1711027-02	08-NVT-7-OEV046	20	BV-17-04	BC 11899216	Pr. Beatrixlaan - Den Haag
8-12-2017	1711027-02	08-NVT-7-OEV046	20	BV-17-04	BC 11899216	Pr. Beatrixlaan - Den Haag
8-12-2017	1711027-02	08-NVT-7-OEV046	20	BV-17-04	BC 11899216	Pr. Beatrixlaan - Den Haag
8-12-2017	1711027-02	08-NVT-7-OEV046	24	28-BHR-3	BC 11899215	Pr. Beatrixlaan - Den Haag
8-12-2017	1711027-02	08-NVT-7-OEV046	24	28-BHR-3	BC 11899215	Pr. Beatrixlaan - Den Haag
8-12-2017	1711027-02	08-NVT-7-OEV046	24	28-BHR-3	BC 11899215	Pr. Beatrixlaan - Den Haag

8-12-2017	1711027-02	08-NVT-7-OEV046	24	28-BHR-3	BC 11899215	Pr. Beatrixlaan - Den Haag
8-12-2017	1711027-02	08-NVT-7-OEV046	24	28-BHR-3	BC 11899215	Pr. Beatrixlaan - Den Haag
8-12-2017	1711027-02	08-NVT-7-OEV046	24	28-BHR-3	BC 11899215	Pr. Beatrixlaan - Den Haag
8-12-2017	1711027-02	08-NVT-7-OEV046	24	28-BHR-3	BC 11899215	Pr. Beatrixlaan - Den Haag
8-12-2017	1711027-02	08-NVT-7-OEV046	24	BX-TL-73	BC 11899217	Pr. Beatrixlaan - Den Haag
8-12-2017	1711027-02	08-NVT-7-OEV046	24	BX-TL-73	BC 11899217	Pr. Beatrixlaan - Den Haag
8-12-2017	1711027-02	08-NVT-7-OEV046	24	BX-TL-73	BC 11899217	Pr. Beatrixlaan - Den Haag
8-12-2017	1711027-02	08-NVT-7-OEV046	24	BX-TL-73	BC 11899217	Pr. Beatrixlaan - Den Haag
8-12-2017	1711027-02	08-NVT-7-OEV046	24	BX-TL-73	BC 11899217	Pr. Beatrixlaan - Den Haag
8-12-2017	1711027-02	08-NVT-7-OEV046	24	BX-TL-73	BC 11899217	Pr. Beatrixlaan - Den Haag
8-12-2017	1711027-02	08-NVT-7-OEV046	24	BV-RZ-28	BC 11899214	Pr. Beatrixlaan - Den Haag
8-12-2017	1711027-02	08-NVT-7-OEV046	24	BV-RZ-28	BC 11899214	Pr. Beatrixlaan - Den Haag
8-12-2017	1711027-02	08-NVT-7-OEV046	24	BV-RZ-28	BC 11899214	Pr. Beatrixlaan - Den Haag
8-12-2017	1711027-02	08-NVT-7-OEV046	24	BV-RZ-28	BC 11899214	Pr. Beatrixlaan - Den Haag
8-12-2017	1711027-02	08-NVT-7-OEV046	24	BV-RZ-28	BC 11899214	Pr. Beatrixlaan - Den Haag
8-12-2017	1711027-02	08-NVT-7-OEV046	24	BV-RZ-28	BC 11899214	Pr. Beatrixlaan - Den Haag
8-12-2017	1711027-02	08-NVT-7-OEV046	24	BV-RZ-28	BC 11899214	Pr. Beatrixlaan - Den Haag
11-12-2017	1711027-02	08-NVT-7-OEV046	24	BX-JL-98	BC 11 899229	Pr. Beatrixlaan - Den Haag
11-12-2017	1711027-02	08-NVT-7-OEV046	24	BX-JL-98	BC 11 899229	Pr. Beatrixlaan - Den Haag
11-12-2017	1711027-02	08-NVT-7-OEV046	24	BX-JL-98	BC 11 899229	Pr. Beatrixlaan - Den Haag
11-12-2017	1711027-02	08-NVT-7-OEV046	24	BX-JL-98	BC 11 899229	Pr. Beatrixlaan - Den Haag
11-12-2017	1711027-02	08-NVT-7-OEV046	24	BX-JL-98	BC 11 899229	Pr. Beatrixlaan - Den Haag
11-12-2017	1711027-02	08-NVT-7-OEV046	24	BX-JL-98	BC 11 899229	Pr. Beatrixlaan - Den Haag
11-12-2017	1711027-02	08-NVT-7-OEV046	24	10-BGX-9	BC 11899223	Pr. Beatrixlaan - Den Haag
11-12-2017	1711027-02	08-NVT-7-OEV046	24	10-BGX-9	BC 11899223	Pr. Beatrixlaan - Den Haag
11-12-2017	1711027-02	08-NVT-7-OEV046	24	10-BGX-9	BC 11899223	Pr. Beatrixlaan - Den Haag
11-12-2017	1711027-02	08-NVT-7-OEV046	24	10-BGX-9	BC 11899223	Pr. Beatrixlaan - Den Haag
11-12-2017	1711027-02	08-NVT-7-OEV046	24	10-BGX-9	BC 11899223	Pr. Beatrixlaan - Den Haag
11-12-2017	1711027-02	08-NVT-7-OEV046	24	10-BGX-9	BC 11899223	Pr. Beatrixlaan - Den Haag
11-12-2017	1711027-02	08-NVT-7-OEV046	24	BX-TL-73	BC 11899227	Pr. Beatrixlaan - Den Haag
11-12-2017	1711027-02	08-NVT-7-OEV046	24	BX-TL-73	BC 11899227	Pr. Beatrixlaan - Den Haag
11-12-2017	1711027-02	08-NVT-7-OEV046	24	BX-TL-73	BC 11899227	Pr. Beatrixlaan - Den Haag
11-12-2017	1711027-02	08-NVT-7-OEV046	24	28-BHR-3	BC 11899228	Pr. Beatrixlaan - Den Haag
11-12-2017	1711027-02	08-NVT-7-OEV046	24	28-BHR-3	BC 11899228	Pr. Beatrixlaan - Den Haag
11-12-2017	1711027-02	08-NVT-7-OEV046	24	28-BHR-3	BC 11899228	Pr. Beatrixlaan - Den Haag
11-12-2017	1711027-02	08-NVT-7-OEV046	24	07-BKG-3	BC 11899224	Pr. Beatrixlaan - Den Haag
11-12-2017	1711027-02	08-NVT-7-OEV046	24	07-BKG-3	BC 11899224	Pr. Beatrixlaan - Den Haag
11-12-2017	1711027-02	08-NVT-7-OEV046	24	07-BKG-3	BC 11899224	Pr. Beatrixlaan - Den Haag
11-12-2017	1711027-02	08-NVT-7-OEV046	24	07-BKG-3	BC 11899224	Pr. Beatrixlaan - Den Haag
11-12-2017	1711027-02	08-NVT-7-OEV046	24	BZ-FF-18	BC 11899225	Pr. Beatrixlaan - Den Haag
11-12-2017	1711027-02	08-NVT-7-OEV046	24	BZ-FF-18	BC 11899225	Pr. Beatrixlaan - Den Haag
11-12-2017	1711027-02	08-NVT-7-OEV046	24	BZ-FF-18	BC 11899225	Pr. Beatrixlaan - Den Haag
11-12-2017	1711027-02	08-NVT-7-OEV046	24	BZ-FF-18	BC 11899225	Pr. Beatrixlaan - Den Haag
20-12-2017	1711027-02	08-NVT-7-OEV046	24	11-BJD-4	BC 11899230	Pr. Beatrixlaan - Den Haag
20-12-2017	1711027-02	08-NVT-7-OEV046	24	11-BJD-4	BC 11899230	Pr. Beatrixlaan - Den Haag
20-12-2017	1711027-02	08-NVT-7-OEV046	24	11-BJD-4	BC 11899230	Pr. Beatrixlaan - Den Haag
20-12-2017	1711027-02	08-NVT-7-OEV046	24	11-BJD-4	BC 11899230	Pr. Beatrixlaan - Den Haag
20-12-2017	1711027-02	08-NVT-7-OEV046	24	11-BJD-4	BC 11899230	Pr. Beatrixlaan - Den Haag
20-12-2017	1711027-02	08-NVT-7-OEV046	24	11-BJD-4	BC 11899230	Pr. Beatrixlaan - Den Haag
20-12-2017	1711027-02	08-NVT-7-OEV046	24	11-BJD-4	BC 11899230	Pr. Beatrixlaan - Den Haag
20-12-2017	1711027-02	08-NVT-7-OEV046	22	BS-SG-45	BC 11899226	Pr. Beatrixlaan - Den Haag
20-12-2017	1711027-02	08-NVT-7-OEV046	22	BS-SG-45	BC 11899226	Pr. Beatrixlaan - Den Haag
20-12-2017	1711027-02	08-NVT-7-OEV046	22	BS-SG-45	BC 11899226	Pr. Beatrixlaan - Den Haag
20-12-2017	1711027-02	08-NVT-7-OEV046	22	BS-SG-45	BC 11899226	Pr. Beatrixlaan - Den Haag
20-12-2017	1711027-02	08-NVT-7-OEV046	22	BS-SG-45	BC 11899226	Pr. Beatrixlaan - Den Haag
20-12-2017	1711027-02	08-NVT-7-OEV046	22	BS-SG-45	BC 11899226	Pr. Beatrixlaan - Den Haag
20-12-2017	1711027-02	08-NVT-7-OEV046	22	BS-SG-45	BC 11899226	Pr. Beatrixlaan - Den Haag
20-12-2017	1711027-02	08-NVT-7-OEV046	20	BV-LJ-04	BC 11899231	Pr. Beatrixlaan - Den Haag
20-12-2017	1711027-02	08-NVT-7-OEV046	20	BV-LJ-04	BC 11899231	Pr. Beatrixlaan - Den Haag
21-12-2017	1711027-02	08-NVT-7-OEV046	24	BV-RZ-28	BC 11899013	Pr. Beatrixlaan - Den Haag
21-12-2017	1711027-02	08-NVT-7-OEV046	24	BV-RZ-28	BC 11899013	Pr. Beatrixlaan - Den Haag
21-12-2017	1711027-02	08-NVT-7-OEV046	24	BV-RZ-28	BC 11899013	Pr. Beatrixlaan - Den Haag
21-12-2017	1711027-02	08-NVT-7-OEV046	24	BV-RZ-28	BC 11899013	Pr. Beatrixlaan - Den Haag
21-12-2017	1711027-02	08-NVT-7-OEV046	24	BV-RZ-28	BC 11899013	Pr. Beatrixlaan - Den Haag
21-12-2017	1711027-02	08-NVT-7-OEV046	24	BS-SX-81	BC 11899012	Pr. Beatrixlaan - Den Haag
21-12-2017	1711027-02	08-NVT-7-OEV046	24	BS-SX-81	BC 11899012	Pr. Beatrixlaan - Den Haag
21-12-2017	1711027-02	08-NVT-7-OEV046	24	BS-SX-81	BC 11899012	Pr. Beatrixlaan - Den Haag

21-12-2017	1711027-02	08-NVT-7-OEV046	24	BS-SX-81	BC 11899012	Pr. Beatrixlaan - Den Haag
21-12-2017	1711027-02	08-NVT-7-OEV046	24	BS-SX-81	BC 11899012	Pr. Beatrixlaan - Den Haag
21-12-2017	1711027-02	08-NVT-7-OEV046	24	15-BHN-9	BC 11899232	Pr. Beatrixlaan - Den Haag
21-12-2017	1711027-02	08-NVT-7-OEV046	24	15-BHN-9	BC 11899232	Pr. Beatrixlaan - Den Haag
21-12-2017	1711027-02	08-NVT-7-OEV046	24	15-BHN-9	BC 11899232	Pr. Beatrixlaan - Den Haag
21-12-2017	1711027-02	08-NVT-7-OEV046	24	15-BHN-9	BC 11899232	Pr. Beatrixlaan - Den Haag
21-12-2017	1711027-02	08-NVT-7-OEV046	24	15-BHN-9	BC 11899232	Pr. Beatrixlaan - Den Haag
21-12-2017	1711027-02	08-NVT-7-OEV046	24	15-BHN-9	BC 11899232	Pr. Beatrixlaan - Den Haag
21-12-2017	1711027-02	08-NVT-7-OEV046	24	15-BHN-9	BC 11899232	Pr. Beatrixlaan - Den Haag
21-12-2017	1711027-02	08-NVT-7-OEV046	24	BX-TL-73	BC 11899234	Pr. Beatrixlaan - Den Haag
21-12-2017	1711027-02	08-NVT-7-OEV046	24	BX-TL-73	BC 11899234	Pr. Beatrixlaan - Den Haag
21-12-2017	1711027-02	08-NVT-7-OEV046	24	BX-TL-73	BC 11899234	Pr. Beatrixlaan - Den Haag
21-12-2017	1711027-02	08-NVT-7-OEV046	24	BX-TL-73	BC 11899234	Pr. Beatrixlaan - Den Haag
21-12-2017	1711027-02	08-NVT-7-OEV046	24	BX-TL-73	BC 11899234	Pr. Beatrixlaan - Den Haag
21-12-2017	1711027-02	08-NVT-7-OEV046	24	BX-TL-73	BC 11899234	Pr. Beatrixlaan - Den Haag
21-12-2017	1711027-02	08-NVT-7-OEV046	24	10-BGX-9	BC 11899233	Pr. Beatrixlaan - Den Haag
21-12-2017	1711027-02	08-NVT-7-OEV046	24	10-BGX-9	BC 11899233	Pr. Beatrixlaan - Den Haag
21-12-2017	1711027-02	08-NVT-7-OEV046	24	10-BGX-9	BC 11899233	Pr. Beatrixlaan - Den Haag
21-12-2017	1711027-02	08-NVT-7-OEV046	24	10-BGX-9	BC 11899233	Pr. Beatrixlaan - Den Haag
21-12-2017	1711027-02	08-NVT-7-OEV046	24	10-BGX-9	BC 11899233	Pr. Beatrixlaan - Den Haag
21-12-2017	1711027-02	08-NVT-7-OEV046	24	BS-PR-64	BC 11899235	Pr. Beatrixlaan - Den Haag
21-12-2017	1711027-02	08-NVT-7-OEV046	24	BS-PR-64	BC 11899235	Pr. Beatrixlaan - Den Haag
21-12-2017	1711027-02	08-NVT-7-OEV046	24	BS-PR-64	BC 11899235	Pr. Beatrixlaan - Den Haag
21-12-2017	1711027-02	08-NVT-7-OEV046	24	BS-PR-64	BC 11899235	Pr. Beatrixlaan - Den Haag
21-12-2017	1711027-02	08-NVT-7-OEV046	24	BS-PR-64	BC 11899235	Pr. Beatrixlaan - Den Haag
19-1-2018	1711027-02	08-NVT-7-OEV046	24	BX-SX-07	BC 11899014	Pr. Beatrixlaan - Den Haag
19-1-2018	1711027-02	08-NVT-7-OEV046	24	BX-SX-07	BC 11899014	Pr. Beatrixlaan - Den Haag
19-1-2018	1711027-02	08-NVT-7-OEV046	24	BX-SX-07	BC 11899014	Pr. Beatrixlaan - Den Haag
19-1-2018	1711027-02	08-NVT-7-OEV046	24	BX-SX-07	BC 11899014	Pr. Beatrixlaan - Den Haag
19-1-2018	1711027-02	08-NVT-7-OEV046	24	BX-SX-07	BC 11899014	Pr. Beatrixlaan - Den Haag
19-1-2018	1711027-02	08-NVT-7-OEV046	24	BX-SX-07	BC 11899014	Pr. Beatrixlaan - Den Haag
19-1-2018	1711027-02	08-NVT-7-OEV046	24	BX-SX-07	BC 11899014	Pr. Beatrixlaan - Den Haag
19-1-2018	1711027-02	08-NVT-7-OEV046	24	BX-TL-73	BC 11899017	Pr. Beatrixlaan - Den Haag
19-1-2018	1711027-02	08-NVT-7-OEV046	24	BX-TL-73	BC 11899017	Pr. Beatrixlaan - Den Haag
19-1-2018	1711027-02	08-NVT-7-OEV046	24	BX-TL-73	BC 11899017	Pr. Beatrixlaan - Den Haag
19-1-2018	1711027-02	08-NVT-7-OEV046	24	BX-TL-73	BC 11899017	Pr. Beatrixlaan - Den Haag

19-1-2018	1711027-02	08-NVT-7-OEV046	24	BX-TL-73	BC 11899017	Pr. Beatrixlaan - Den Haag
19-1-2018	1711027-02	08-NVT-7-OEV046	24	BX-TL-73	BC 11899017	Pr. Beatrixlaan - Den Haag
19-1-2018	1711027-02	08-NVT-7-OEV046	24	BX-TL-73	BC 11899017	Pr. Beatrixlaan - Den Haag
19-1-2018	1711027-02	08-NVT-7-OEV046	24	28-BHR-3	BC 11899018	Pr. Beatrixlaan - Den Haag
19-1-2018	1711027-02	08-NVT-7-OEV046	24	28-BHR-3	BC 11899018	Pr. Beatrixlaan - Den Haag
19-1-2018	1711027-02	08-NVT-7-OEV046	24	28-BHR-3	BC 11899018	Pr. Beatrixlaan - Den Haag
19-1-2018	1711027-02	08-NVT-7-OEV046	24	28-BHR-3	BC 11899018	Pr. Beatrixlaan - Den Haag
19-1-2018	1711027-02	08-NVT-7-OEV046	24	28-BHR-3	BC 11899018	Pr. Beatrixlaan - Den Haag
19-1-2018	1711027-02	08-NVT-7-OEV046	24	28-BHR-3	BC 11899018	Pr. Beatrixlaan - Den Haag
19-1-2018	1711027-02	08-NVT-7-OEV046	24	28-BHR-3	BC 11899018	Pr. Beatrixlaan - Den Haag
19-1-2018	1711027-02	08-NVT-7-OEV046	24	51-BHP-3	BC 11899015	Pr. Beatrixlaan - Den Haag
19-1-2018	1711027-02	08-NVT-7-OEV046	24	51-BHP-3	BC 11899015	Pr. Beatrixlaan - Den Haag
19-1-2018	1711027-02	08-NVT-7-OEV046	24	51-BHP-3	BC 11899015	Pr. Beatrixlaan - Den Haag
19-1-2018	1711027-02	08-NVT-7-OEV046	24	51-BHP-3	BC 11899015	Pr. Beatrixlaan - Den Haag
19-1-2018	1711027-02	08-NVT-7-OEV046	24	51-BHP-3	BC 11899015	Pr. Beatrixlaan - Den Haag
19-1-2018	1711027-02	08-NVT-7-OEV046	24	51-BHP-3	BC 11899015	Pr. Beatrixlaan - Den Haag
19-1-2018	1711027-02	08-NVT-7-OEV046	24	51-BHP-3	BC 11899015	Pr. Beatrixlaan - Den Haag
19-1-2018	1711027-02	08-NVT-7-OEV046	24	02-BHS-2	BC 11899016	Pr. Beatrixlaan - Den Haag
19-1-2018	1711027-02	08-NVT-7-OEV046	24	02-BHS-2	BC 11899016	Pr. Beatrixlaan - Den Haag
19-1-2018	1711027-02	08-NVT-7-OEV046	24	02-BHS-2	BC 11899016	Pr. Beatrixlaan - Den Haag
19-1-2018	1711027-02	08-NVT-7-OEV046	24	02-BHS-2	BC 11899016	Pr. Beatrixlaan - Den Haag
19-1-2018	1711027-02	08-NVT-7-OEV046	24	02-BHS-2	BC 11899016	Pr. Beatrixlaan - Den Haag
19-1-2018	1711027-02	08-NVT-7-OEV046	24	02-BHS-2	BC 11899016	Pr. Beatrixlaan - Den Haag
19-1-2018	1711027-02	08-NVT-7-OEV046	24	02-BHS-2	BC 11899016	Pr. Beatrixlaan - Den Haag
TOTAAL AANGEVOERD			**4566,00**	**m³**		

Milieukundige begeleiding sanering: **MWH, nu onderdeel van Stantec**

Bestemming: Oeverbos te Vlaardingen

Projectnummer: M17A0235

Aanvoer grond t.b.v. leeflaag

Aanmeldnummer(PIF) : 1712021-01 / Veilingweg - Barendrecht

Afvalstroomnummer: OEV-NVT-7-OEV047

GROND- EN RESTSTOFFENBANK ROTTERDAM PARTIJ INFORMATIE FORMULIER

Aanmeldnummer	:	**1712021-01**
Aanmaakdatum PI	:	14/12/2017
Aanbieder	:	Grondbank West B.V. 2600343
Contactpersoon	:	[redacted]
Adres	:	[redacted]
Plaats	:	[redacted]
Telefoon	:	[redacted]
Telefax	:	
Afkomst locatie	:	Veilingweg
Afkomst adres	:	Dierensteinweg 30 2991 XJ Barendrecht
Afvalstroomnummer	:	**08-NVT-7-OEV047**
Hoeveelheid	:	3800 ton
Bestemming	:	Oeverbos
Categorie	:	Achtergrondwaarde
Grondsoort	:	Grond
Puinfractie	:	<10%
Planning	:	18/12/2017 t/m 30/01/2018

schone grond (achtergrondwaarde bbk)

I.v.m. de planning dient u voor aanvoer tijdig contact op te nemen met de locatie Oeverbos, **tel. 06-46373832, dhr. L. van der Lugt.**
De aanleveringsvoorwaarden van de bestemmingslocatie zijn tevens van kracht.
Indien het transport van de partij stopt (of tussentijds wordt onderbroken), dient u dit z.s.m door te geven aan de bestemmingslocatie.

Bewijsmiddelen: SR17130 Partijkeuring Depot Veilingweg te Barendrecht,
Eurofins Omegam rapportnummer 720884

Meldingnummer: 434470.0

Verwerking : Toepassen In Werk

Opgesteld door : [redacted]

Bis_Grb_PIF.rtf/2.0.7a/10-07-2008

Datum	PIF-Nummer	Afvalstroom-nummer	Hoeveel-heid in m³	Kenteken	Bon-Nummer	Locatie van herkomst
18-12-2017	1712021-01	08-NVT-7-OEV047	24	BT-FF-78	BC 10835685	Veilingweg - Barendrecht
18-12-2017	1712021-01	08-NVT-7-OEV047	24	BT-FF-78	BC 10835685	Veilingweg - Barendrecht
18-12-2017	1712021-01	08-NVT-7-OEV047	24	BT-FF-78	BC 10835685	Veilingweg - Barendrecht
18-12-2017	1712021-01	08-NVT-7-OEV047	24	BT-FF-78	BC 10835685	Veilingweg - Barendrecht
18-12-2017	1712021-01	08-NVT-7-OEV047	24	BT-FF-78	BC 10835685	Veilingweg - Barendrecht
18-12-2017	1712021-01	08-NVT-7-OEV047	24	BT-FF-78	BC 10835685	Veilingweg - Barendrecht
18-12-2017	1712021-01	08-NVT-7-OEV047	24	BN-FR-40	BC 10835687	Veilingweg - Barendrecht
18-12-2017	1712021-01	08-NVT-7-OEV047	24	BN-FR-40	BC 10835687	Veilingweg - Barendrecht
18-12-2017	1712021-01	08-NVT-7-OEV047	24	BN-FR-40	BC 10835687	Veilingweg - Barendrecht
18-12-2017	1712021-01	08-NVT-7-OEV047	24	BN-FR-40	BC 10835687	Veilingweg - Barendrecht
18-12-2017	1712021-01	08-NVT-7-OEV047	24	BN-FR-40	BC 10835687	Veilingweg - Barendrecht
18-12-2017	1712021-01	08-NVT-7-OEV047	24	BV-SJ-58	BC 10835685	Veilingweg - Barendrecht
18-12-2017	1712021-01	08-NVT-7-OEV047	24	BV-SJ-58	BC 10835685	Veilingweg - Barendrecht
18-12-2017	1712021-01	08-NVT-7-OEV047	24	BV-SJ-58	BC 10835685	Veilingweg - Barendrecht
18-12-2017	1712021-01	08-NVT-7-OEV047	24	BV-SJ-58	BC 10835685	Veilingweg - Barendrecht
18-12-2017	1712021-01	08-NVT-7-OEV047	24	BV-SJ-58	BC 10835685	Veilingweg - Barendrecht
18-12-2017	1712021-01	08-NVT-7-OEV047	25	51-BDZ-6	BC 10835684	Veilingweg - Barendrecht
18-12-2017	1712021-01	08-NVT-7-OEV047	25	51-BDZ-6	BC 10835684	Veilingweg - Barendrecht
18-12-2017	1712021-01	08-NVT-7-OEV047	25	51-BDZ-6	BC 10835684	Veilingweg - Barendrecht
18-12-2017	1712021-01	08-NVT-7-OEV047	25	51-BDZ-6	BC 10835684	Veilingweg - Barendrecht
18-12-2017	1712021-01	08-NVT-7-OEV047	25	51-BDZ-6	BC 10835684	Veilingweg - Barendrecht
18-12-2017	1712021-01	08-NVT-7-OEV047	25	51-BDZ-6	BC 10835684	Veilingweg - Barendrecht
18-12-2017	1712021-01	08-NVT-7-OEV047	25	51-BDZ-6	BC 10835684	Veilingweg - Barendrecht
18-12-2017	1712021-01	08-NVT-7-OEV047	25	69-BFX-8	BC 10835688	Veilingweg - Barendrecht
19-12-2017	1712021-01	08-NVT-7-OEV047	24	BN-FR-40	BC 10835693	Veilingweg - Barendrecht
19-12-2017	1712021-01	08-NVT-7-OEV047	24	BN-FR-40	BC 10835693	Veilingweg - Barendrecht
19-12-2017	1712021-01	08-NVT-7-OEV047	24	BN-FR-40	BC 10835693	Veilingweg - Barendrecht
19-12-2017	1712021-01	08-NVT-7-OEV047	24	BN-FR-40	BC 10835693	Veilingweg - Barendrecht
19-12-2017	1712021-01	08-NVT-7-OEV047	24	56-BJK-4	BC 10835691	Veilingweg - Barendrecht
19-12-2017	1712021-01	08-NVT-7-OEV047	24	56-BJK-4	BC 10835691	Veilingweg - Barendrecht
19-12-2017	1712021-01	08-NVT-7-OEV047	24	56-BJK-4	BC 10835691	Veilingweg - Barendrecht
19-12-2017	1712021-01	08-NVT-7-OEV047	24	56-BJK-4	BC 10835691	Veilingweg - Barendrecht
19-12-2017	1712021-01	08-NVT-7-OEV047	24	56-BJK-4	BC 10835691	Veilingweg - Barendrecht
19-12-2017	1712021-01	08-NVT-7-OEV047	24	56-BJK-4	BC 10835691	Veilingweg - Barendrecht
19-12-2017	1712021-01	08-NVT-7-OEV047	24	BT-FF-78	BC 10835690	Veilingweg - Barendrecht
19-12-2017	1712021-01	08-NVT-7-OEV047	24	BT-FF-78	BC 10835690	Veilingweg - Barendrecht
19-12-2017	1712021-01	08-NVT-7-OEV047	24	BT-FF-78	BC 10835690	Veilingweg - Barendrecht
19-12-2017	1712021-01	08-NVT-7-OEV047	24	BT-FF-78	BC 10835690	Veilingweg - Barendrecht
19-12-2017	1712021-01	08-NVT-7-OEV047	24	BT-FF-78	BC 10835690	Veilingweg - Barendrecht
19-12-2017	1712021-01	08-NVT-7-OEV047	24	BT-FF-78	BC 10835690	Veilingweg - Barendrecht
19-12-2017	1712021-01	08-NVT-7-OEV047	24	BV-SJ-58	BC 10835692	Veilingweg - Barendrecht
19-12-2017	1712021-01	08-NVT-7-OEV047	24	BV-SJ-58	BC 10835692	Veilingweg - Barendrecht
19-12-2017	1712021-01	08-NVT-7-OEV047	24	BV-SJ-58	BC 10835692	Veilingweg - Barendrecht
19-12-2017	1712021-01	08-NVT-7-OEV047	24	BV-SJ-58	BC 10835692	Veilingweg - Barendrecht
19-12-2017	1712021-01	08-NVT-7-OEV047	24	BV-SJ-58	BC 10835692	Veilingweg - Barendrecht
19-12-2017	1712021-01	08-NVT-7-OEV047	24	BV-SJ-58	BC 10835692	Veilingweg - Barendrecht
19-12-2017	1712021-01	08-NVT-7-OEV047	25	69-BFX-8	BC 10835689	Veilingweg - Barendrecht
19-12-2017	1712021-01	08-NVT-7-OEV047	25	69-BFX-8	BC 10835689	Veilingweg - Barendrecht
19-12-2017	1712021-01	08-NVT-7-OEV047	25	69-BFX-8	BC 10835689	Veilingweg - Barendrecht
19-12-2017	1712021-01	08-NVT-7-OEV047	25	69-BFX-8	BC 10835689	Veilingweg - Barendrecht
19-12-2017	1712021-01	08-NVT-7-OEV047	25	69-BFX-8	BC 10835689	Veilingweg - Barendrecht
19-12-2017	1712021-01	08-NVT-7-OEV047	25	69-BFX-8	BC 10835689	Veilingweg - Barendrecht
19-12-2017	1712021-01	08-NVT-7-OEV047	25	69-BFX-8	BC 10835689	Veilingweg - Barendrecht
20-12-2017	1712021-01	08-NVT-7-OEV047	24	BT-FF-78	BC 10835708	Veilingweg - Barendrecht
20-12-2017	1712021-01	08-NVT-7-OEV047	24	BT-FF-78	BC 10835708	Veilingweg - Barendrecht
20-12-2017	1712021-01	08-NVT-7-OEV047	24	BT-FF-78	BC 10835708	Veilingweg - Barendrecht
20-12-2017	1712021-01	08-NVT-7-OEV047	24	BT-FF-78	BC 10835708	Veilingweg - Barendrecht

20-12-2017	1712021-01	08-NVT-7-OEV047	24	BT-FF-78	BC 10835708	Veilingweg - Barendrecht
20-12-2017	1712021-01	08-NVT-7-OEV047	24	BT-FF-78	BC 10835708	Veilingweg - Barendrecht
20-12-2017	1712021-01	08-NVT-7-OEV047	24	BV-SJ-58	BC 10835707	Veilingweg - Barendrecht
20-12-2017	1712021-01	08-NVT-7-OEV047	24	BV-SJ-58	BC 10835707	Veilingweg - Barendrecht
20-12-2017	1712021-01	08-NVT-7-OEV047	24	BV-SJ-58	BC 10835707	Veilingweg - Barendrecht
20-12-2017	1712021-01	08-NVT-7-OEV047	24	BV-SJ-58	BC 10835707	Veilingweg - Barendrecht
20-12-2017	1712021-01	08-NVT-7-OEV047	24	BV-SJ-58	BC 10835707	Veilingweg - Barendrecht
21-12-2017	1712021-01	08-NVT-7-OEV047	24	BT-FF-78	BC 13329929	Veilingweg - Barendrecht
21-12-2017	1712021-01	08-NVT-7-OEV047	24	BT-FF-78	BC 13329929	Veilingweg - Barendrecht
21-12-2017	1712021-01	08-NVT-7-OEV047	24	BT-FF-78	BC 13329929	Veilingweg - Barendrecht
21-12-2017	1712021-01	08-NVT-7-OEV047	24	BT-FF-78	BC 13329929	Veilingweg - Barendrecht
21-12-2017	1712021-01	08-NVT-7-OEV047	24	BT-FF-78	BC 13329929	Veilingweg - Barendrecht
21-12-2017	1712021-01	08-NVT-7-OEV047	24	BT-FF-78	BC 13329929	Veilingweg - Barendrecht
21-12-2017	1712021-01	08-NVT-7-OEV047	24	BV-SJ-58	BC 13329932	Veilingweg - Barendrecht
21-12-2017	1712021-01	08-NVT-7-OEV047	24	BV-SJ-58	BC 13329932	Veilingweg - Barendrecht
21-12-2017	1712021-01	08-NVT-7-OEV047	24	BV-SJ-58	BC 13329932	Veilingweg - Barendrecht
21-12-2017	1712021-01	08-NVT-7-OEV047	24	BV-SJ-58	BC 13329932	Veilingweg - Barendrecht
21-12-2017	1712021-01	08-NVT-7-OEV047	24	BV-SJ-58	BC 13329932	Veilingweg - Barendrecht
21-12-2017	1712021-01	08-NVT-7-OEV047	24	BV-SJ-58	BC 13329932	Veilingweg - Barendrecht
21-12-2017	1712021-01	08-NVT-7-OEV047	24	56-BJK-4	BC 13329931	Veilingweg - Barendrecht
21-12-2017	1712021-01	08-NVT-7-OEV047	24	56-BJK-4	BC 13329931	Veilingweg - Barendrecht
21-12-2017	1712021-01	08-NVT-7-OEV047	24	56-BJK-4	BC 13329931	Veilingweg - Barendrecht
21-12-2017	1712021-01	08-NVT-7-OEV047	24	56-BJK-4	BC 13329931	Veilingweg - Barendrecht
21-12-2017	1712021-01	08-NVT-7-OEV047	24	56-BJK-4	BC 13329931	Veilingweg - Barendrecht
21-12-2017	1712021-01	08-NVT-7-OEV047	25	50-BHG-7	BC 13329933	Veilingweg - Barendrecht
21-12-2017	1712021-01	08-NVT-7-OEV047	25	50-BHG-7	BC 13329933	Veilingweg - Barendrecht
21-12-2017	1712021-01	08-NVT-7-OEV047	25	50-BHG-7	BC 13329933	Veilingweg - Barendrecht
21-12-2017	1712021-01	08-NVT-7-OEV047	25	50-BHG-7	BC 13329933	Veilingweg - Barendrecht
21-12-2017	1712021-01	08-NVT-7-OEV047	25	50-BHG-7	BC 13329933	Veilingweg - Barendrecht
21-12-2017	1712021-01	08-NVT-7-OEV047	25	50-BHG-7	BC 13329933	Veilingweg - Barendrecht
21-12-2017	1712021-01	08-NVT-7-OEV047	24	BN-FR-40	BC 13329928	Veilingweg - Barendrecht
21-12-2017	1712021-01	08-NVT-7-OEV047	24	BN-FR-40	BC 13329928	Veilingweg - Barendrecht
21-12-2017	1712021-01	08-NVT-7-OEV047	24	BN-FR-40	BC 13329928	Veilingweg - Barendrecht
21-12-2017	1712021-01	08-NVT-7-OEV047	24	BN-FR-40	BC 13329928	Veilingweg - Barendrecht
21-12-2017	1712021-01	08-NVT-7-OEV047	24	BN-FR-40	BC 13329928	Veilingweg - Barendrecht
21-12-2017	1712021-01	08-NVT-7-OEV047	20	14-BGH-3	BC 13329930	Veilingweg - Barendrecht
21-12-2017	1712021-01	08-NVT-7-OEV047	20	14-BGH-3	BC 13329930	Veilingweg - Barendrecht
21-12-2017	1712021-01	08-NVT-7-OEV047	20	14-BGH-3	BC 13329930	Veilingweg - Barendrecht
21-12-2017	1712021-01	08-NVT-7-OEV047	20	14-BGH-3	BC 13329930	Veilingweg - Barendrecht
21-12-2017	1712021-01	08-NVT-7-OEV047	20	14-BGH-3	BC 13329930	Veilingweg - Barendrecht
TOTAAL AANGEVOERD			**2353,00**	**m³**		

Milieukundige begeleiding sanering: **MWH, nu onderdeel van Stantec**

Bestemming: Oeverbos te Vlaardingen

Projectnummer: M17A0235

Aanvoer grond t.b.v. leeflaag

Aanmeldnummer(PIF) : 1801012-01 / Nieuwe Waterwegstraat 1 - Schiedam

Afvalstroomnummer: 08-NVT-8-OEV048

GROND- EN RESTSTOFFENBANK ROTTERDAM PARTIJ INFORMATIE FORMULIER

Aanmeldnummer	:	**1801012-01**
Aanmaakdatum PI	:	10/01/2018
Aanbieder	:	Grondbank West B.V. 2600343
Contactpersoon	:	[redacted]
Adres	:	[redacted]
Plaats	:	[redacted]edam
Telefoon	:	[redacted]
Telefax	:	
Afkomst locatie	:	Nieuw Waterwegstraat 1
Afkomst adres	:	Nieuwe Waterwegstraat 3115 HE Schiedam
Afvalstroomnummer	:	**08-NVT-8-OEV048**
Hoeveelheid	:	1400 ton
Bestemming	:	Oeverbos
Categorie	:	Wonen
Grondsoort	:	Grond
Puinfractie	:	<10%
Planning	:	11/01/2018 t/m 30/01/2018

licht verontreinigde (bbk wonen) grond

I.v.m. de planning dient u voor aanvoer tijdig contact op te nemen met de locatie Oeverbos, **tel. 06-46373832, dhr. L. van der Lugt.**

De aanleveringsvoorwaarden van de bestemmingslocatie zijn tevens van kracht.
Indien het transport van de partij stopt (of tussentijds wordt onderbroken), dient u dit z.s.m door te geven aan de bestemmingslocatie.

Bewijsmiddelen: Keuring in 't kader van BBK Nieuwe Waterwegstraat 1 te Schiedam, eurofins analytico, rapportnummer 2017165616/1

Meldingnummer: 435434.0

Verwerking : Toepassen In Werk

Opgesteld door : [redacted]

Bis_Grb_PIF.rtf/2.0.7a/10-07-2008

Datum	PIF-Nummer	Afvalstroom-nummer	Hoeveel-heid in m³	Kenteken	Bon-Nummer	Locatie van herkomst
19-1-2018	1801012-01	08-NVT-8-OEV048	23	BV-JB-73	AR 04392881	Nw.Waterwegstraat 1 - Schiedam
19-1-2018	1801012-01	08-NVT-8-OEV048	23	BV-JB-73	AR 04392881	Nw.Waterwegstraat 1 - Schiedam
19-1-2018	1801012-01	08-NVT-8-OEV048	23	BV-JB-73	AR 04392881	Nw.Waterwegstraat 1 - Schiedam
19-1-2018	1801012-01	08-NVT-8-OEV048	23	BV-JB-73	AR 04392881	Nw.Waterwegstraat 1 - Schiedam
19-1-2018	1801012-01	08-NVT-8-OEV048	25	BV-HX-21	AR 04392882	Nw.Waterwegstraat 1 - Schiedam
19-1-2018	1801012-01	08-NVT-8-OEV048	25	BV-HX-21	AR 04392882	Nw.Waterwegstraat 1 - Schiedam
19-1-2018	1801012-01	08-NVT-8-OEV048	25	BV-HX-21	AR 04392882	Nw.Waterwegstraat 1 - Schiedam
19-1-2018	1801012-01	08-NVT-8-OEV048	25	BV-HX-21	AR 04392882	Nw.Waterwegstraat 1 - Schiedam
19-1-2018	1801012-01	08-NVT-8-OEV048	25	BV-HX-21	AR 04392882	Nw.Waterwegstraat 1 - Schiedam
19-1-2018	1801012-01	08-NVT-8-OEV048	25	BV-HX-21	AR 04392882	Nw.Waterwegstraat 1 - Schiedam
19-1-2018	1801012-01	08-NVT-8-OEV048	25	BV-HX-21	AR 04392882	Nw.Waterwegstraat 1 - Schiedam
19-1-2018	1801012-01	08-NVT-8-OEV048	23	51-BDZ-6	AR 04392883	Nw.Waterwegstraat 1 - Schiedam
19-1-2018	1801012-01	08-NVT-8-OEV048	23	51-BDZ-6	AR 04392883	Nw.Waterwegstraat 1 - Schiedam
19-1-2018	1801012-01	08-NVT-8-OEV048	23	51-BDZ-6	AR 04392883	Nw.Waterwegstraat 1 - Schiedam
19-1-2018	1801012-01	08-NVT-8-OEV048	23	51-BDZ-6	AR 04392883	Nw.Waterwegstraat 1 - Schiedam
19-1-2018	1801012-01	08-NVT-8-OEV048	23	51-BDZ-6	AR 04392883	Nw.Waterwegstraat 1 - Schiedam
19-1-2018	1801012-01	08-NVT-8-OEV048	23	51-BDZ-6	AR 04392883	Nw.Waterwegstraat 1 - Schiedam
19-1-2018	1801012-01	08-NVT-8-OEV048	23	51-BDZ-6	AR 04392883	Nw.Waterwegstraat 1 - Schiedam
19-1-2018	1801012-01	08-NVT-8-OEV048	23	51-BDZ-6	AR 04392883	Nw.Waterwegstraat 1 - Schiedam
19-1-2018	1801012-01	08-NVT-8-OEV048	25	50-BHG-7	AR 04392880	Nw.Waterwegstraat 1 - Schiedam
19-1-2018	1801012-01	08-NVT-8-OEV048	25	50-BHG-7	AR 04392880	Nw.Waterwegstraat 1 - Schiedam
19-1-2018	1801012-01	08-NVT-8-OEV048	25	50-BHG-7	AR 04392880	Nw.Waterwegstraat 1 - Schiedam
19-1-2018	1801012-01	08-NVT-8-OEV048	25	50-BHG-7	AR 04392880	Nw.Waterwegstraat 1 - Schiedam
19-1-2018	1801012-01	08-NVT-8-OEV048	25	50-BHG-7	AR 04392880	Nw.Waterwegstraat 1 - Schiedam
19-1-2018	1801012-01	08-NVT-8-OEV048	25	50-BHG-7	AR 04392880	Nw.Waterwegstraat 1 - Schiedam
22-1-2018	1801012-01	08-NVT-8-OEV048	25	51-BDZ-6	AR 04392879	Nw.Waterwegstraat 1 - Schiedam
22-1-2018	1801012-01	08-NVT-8-OEV048	25	51-BDZ-6	AR 04392879	Nw.Waterwegstraat 1 - Schiedam
22-1-2018	1801012-01	08-NVT-8-OEV048	25	51-BDZ-6	AR 04392879	Nw.Waterwegstraat 1 - Schiedam
23-1-2018	1801012-01	08-NVT-8-OEV048	23	79-BGX-1	AR 04392878	Nw.Waterwegstraat 1 - Schiedam
23-1-2018	1801012-01	08-NVT-8-OEV048	23	79-BGX-1	AR 04392878	Nw.Waterwegstraat 1 - Schiedam
23-1-2018	1801012-01	08-NVT-8-OEV048	23	79-BGX-1	AR 04392878	Nw.Waterwegstraat 1 - Schiedam
23-1-2018	1801012-01	08-NVT-8-OEV048	23	79-BGX-1	AR 04392878	Nw.Waterwegstraat 1 - Schiedam
23-1-2018	1801012-01	08-NVT-8-OEV048	23	79-BGX-1	AR 04392878	Nw.Waterwegstraat 1 - Schiedam
23-1-2018	1801012-01	08-NVT-8-OEV048	23	79-BGX-1	AR 04392878	Nw.Waterwegstraat 1 - Schiedam
23-1-2018	1801012-01	08-NVT-8-OEV048	25	50-BHG-7	AR 04392874	Nw.Waterwegstraat 1 - Schiedam
23-1-2018	1801012-01	08-NVT-8-OEV048	25	50-BHG-7	AR 04392874	Nw.Waterwegstraat 1 - Schiedam
23-1-2018	1801012-01	08-NVT-8-OEV048	25	BV-XH-21	AR 04392877	Nw.Waterwegstraat 1 - Schiedam
23-1-2018	1801012-01	08-NVT-8-OEV048	25	BV-XH-21	AR 04392877	Nw.Waterwegstraat 1 - Schiedam
23-1-2018	1801012-01	08-NVT-8-OEV048	25	BV-XH-21	AR 04392877	Nw.Waterwegstraat 1 - Schiedam
23-1-2018	1801012-01	08-NVT-8-OEV048	25	BV-XH-21	AR 04392877	Nw.Waterwegstraat 1 - Schiedam
25-1-2018	1801012-01	08-NVT-8-OEV048	25	38-BJN-6	AR 04392875	Nw.Waterwegstraat 1 - Schiedam
26-1-2018	1801012-01	08-NVT-8-OEV048	25	50-BHG-7	AR 04392876	Nw.Waterwegstraat 1 - Schiedam
26-1-2018	1801012-01	08-NVT-8-OEV048	25	50-BHG-7	AR 04392876	Nw.Waterwegstraat 1 - Schiedam
26-1-2018	1801012-01	08-NVT-8-OEV048	25	50-BHG-7	AR 04392876	Nw.Waterwegstraat 1 - Schiedam
TOTAAL AANGEVOERD			**1064,00**	**m³**		

Milieukundige begeleiding sanering: **MWH, nu onderdeel van Stantec**

Bestemming: Oeverbos te Vlaardingen

Projectnummer: M17A0235

Aanvoer grond t.b.v. leeflaag

Aanmeldnummer(PIF) : 1801017-01 / Oostbuurtseweg - De Lier

Afvalstroomnummer: 08-NVT-8-OEV049

GROND- EN RESTSTOFFENBANK ROTTERDAM PARTIJ INFORMATIE FORMULIER

Aanmeldnummer	:	1801017-01
Aanmaakdatum PI	:	16/01/2018
Aanbieder	:	[redacted]
Contactpersoon	:	[redacted]
Adres	:	[redacted]
Plaats	:	[redacted]
Telefoon	:	[redacted]
Telefax	:	
Afkomst locatie	:	Noord-Lierweg
Afkomst adres	:	Oostbuurtseweg 2678 LS De Lier
Afvalstroomnummer	:	**08-NVT-8-OEV049**
Hoeveelheid	:	2.600 ton
Bestemming	:	Oeverbos
Categorie	:	Achtergrondwaarde
Grondsoort	:	Grond
Puinfractie	:	<10%
Planning	:	17/01/2018 t/m 31/01/2018

schone grond (achtergrondwaarde bbk)

I.v.m. de planning dient u voor aanvoer tijdig contact op te nemen met de locatie Oeverbos, **tel. 06-46373832, dhr. L. van der Lugt.**

De aanleveringsvoorwaarden van de bestemmingslocatie zijn tevens van kracht.
Indien het transport van de partij stopt (of tussentijds wordt onderbroken), dient u dit z.s.m door te geven aan de bestemmingslocatie.

Bewijsmiddelen:

Meldingnummer: 436187.0

Verwerking : Toepassen In Werk

Opgesteld door : [redacted]

Bis_Grb_PIF.rtf/2.0.7a/10-07-2008

Datum	PIF-Nummer	Afvalstroom-nummer	Hoeveel-heid in m³	Kenteken	Bon-Nummer	Locatie van herkomst
19-01-17	1801017-01	08-NVT-8-OEV049	24	BT-LB-72	AR 04392857	Oostbuurtseweg - De Lier
19-01-17	1801017-01	08-NVT-8-OEV049	24	BT-LB-72	AR 04392857	Oostbuurtseweg - De Lier
19-01-17	1801017-01	08-NVT-8-OEV049	24	BT-LB-72	AR 04392857	Oostbuurtseweg - De Lier
19-01-17	1801017-01	08-NVT-8-OEV049	24	BT-LB-72	AR 04392857	Oostbuurtseweg - De Lier
19-01-17	1801017-01	08-NVT-8-OEV049	24	BT-LB-72	AR 04392857	Oostbuurtseweg - De Lier
19-01-17	1801017-01	08-NVT-8-OEV049	24	BT-LB-72	AR 04392857	Oostbuurtseweg - De Lier
19-01-17	1801017-01	08-NVT-8-OEV049	24	BT-HX-88	AR 04392854	Oostbuurtseweg - De Lier
19-01-17	1801017-01	08-NVT-8-OEV049	24	BT-HX-88	AR 04392854	Oostbuurtseweg - De Lier
19-01-17	1801017-01	08-NVT-8-OEV049	24	BT-HX-88	AR 04392854	Oostbuurtseweg - De Lier
19-01-17	1801017-01	08-NVT-8-OEV049	24	BT-HX-88	AR 04392854	Oostbuurtseweg - De Lier
19-01-17	1801017-01	08-NVT-8-OEV049	24	BT-HX-88	AR 04392854	Oostbuurtseweg - De Lier
19-01-17	1801017-01	08-NVT-8-OEV049	24	BT-HH-40	AR 04392856	Oostbuurtseweg - De Lier
19-01-17	1801017-01	08-NVT-8-OEV049	24	BT-HH-40	AR 04392856	Oostbuurtseweg - De Lier
19-01-17	1801017-01	08-NVT-8-OEV049	24	BT-HH-40	AR 04392856	Oostbuurtseweg - De Lier
19-01-17	1801017-01	08-NVT-8-OEV049	24	BT-HH-40	AR 04392856	Oostbuurtseweg - De Lier
19-01-17	1801017-01	08-NVT-8-OEV049	24	BT-HH-40	AR 04392856	Oostbuurtseweg - De Lier
19-01-17	1801017-01	08-NVT-8-OEV049	24	BT-NS-44	AR 04392855	Oostbuurtseweg - De Lier
19-01-17	1801017-01	08-NVT-8-OEV049	24	BT-NS-44	AR 04392855	Oostbuurtseweg - De Lier
19-01-17	1801017-01	08-NVT-8-OEV049	24	BT-NS-44	AR 04392855	Oostbuurtseweg - De Lier
19-01-17	1801017-01	08-NVT-8-OEV049	24	BT-NS-44	AR 04392855	Oostbuurtseweg - De Lier
19-01-17	1801017-01	08-NVT-8-OEV049	24	BT-NS-44	AR 04392855	Oostbuurtseweg - De Lier
19-01-17	1801017-01	08-NVT-8-OEV049	24	BT-NS-44	AR 04392855	Oostbuurtseweg - De Lier
22-01-18	1801017-01	08-NVT-8-OEV049	24	BV-RZ-36	AR 04392858	Oostbuurtseweg - De Lier
22-01-18	1801017-01	08-NVT-8-OEV049	24	BV-RZ-36	AR 04392858	Oostbuurtseweg - De Lier
22-01-18	1801017-01	08-NVT-8-OEV049	24	BV-RZ-36	AR 04392858	Oostbuurtseweg - De Lier
22-01-18	1801017-01	08-NVT-8-OEV049	24	BV-RZ-36	AR 04392858	Oostbuurtseweg - De Lier
22-01-18	1801017-01	08-NVT-8-OEV049	24	BV-RZ-36	AR 04392858	Oostbuurtseweg - De Lier
22-01-18	1801017-01	08-NVT-8-OEV049	24	BV-RZ-36	AR 04392858	Oostbuurtseweg - De Lier
22-01-18	1801017-01	08-NVT-8-OEV049	24	BT-WS-44	AR 04392861	Oostbuurtseweg - De Lier
22-01-18	1801017-01	08-NVT-8-OEV049	24	BT-WS-44	AR 04392861	Oostbuurtseweg - De Lier
22-01-18	1801017-01	08-NVT-8-OEV049	24	BT-WS-44	AR 04392861	Oostbuurtseweg - De Lier
22-01-18	1801017-01	08-NVT-8-OEV049	24	BT-WS-44	AR 04392861	Oostbuurtseweg - De Lier
22-01-18	1801017-01	08-NVT-8-OEV049	24	BT-WS-44	AR 04392861	Oostbuurtseweg - De Lier
22-01-18	1801017-01	08-NVT-8-OEV049	24	BT-WS-44	AR 04392861	Oostbuurtseweg - De Lier
22-01-18	1801017-01	08-NVT-8-OEV049	24	BX-SX-07	AR 04392860	Oostbuurtseweg - De Lier
22-01-18	1801017-01	08-NVT-8-OEV049	24	BX-SX-07	AR 04392860	Oostbuurtseweg - De Lier
22-01-18	1801017-01	08-NVT-8-OEV049	24	BX-SX-07	AR 04392860	Oostbuurtseweg - De Lier
22-01-18	1801017-01	08-NVT-8-OEV049	24	BX-SX-07	AR 04392860	Oostbuurtseweg - De Lier
22-01-18	1801017-01	08-NVT-8-OEV049	24	BX-SX-07	AR 04392860	Oostbuurtseweg - De Lier
22-01-18	1801017-01	08-NVT-8-OEV049	24	BX-SX-07	AR 04392860	Oostbuurtseweg - De Lier
22-01-18	1801017-01	08-NVT-8-OEV049	24	BX-SX-07	AR 04392860	Oostbuurtseweg - De Lier
22-01-18	1801017-01	08-NVT-8-OEV049	24	BT-HH-40	AR 04392859	Oostbuurtseweg - De Lier
22-01-18	1801017-01	08-NVT-8-OEV049	24	BT-HH-40	AR 04392859	Oostbuurtseweg - De Lier
22-01-18	1801017-01	08-NVT-8-OEV049	24	BT-HH-40	AR 04392859	Oostbuurtseweg - De Lier
22-01-18	1801017-01	08-NVT-8-OEV049	24	BT-HH-40	AR 04392859	Oostbuurtseweg - De Lier
22-01-18	1801017-01	08-NVT-8-OEV049	24	BT-HH-40	AR 04392859	Oostbuurtseweg - De Lier
22-01-18	1801017-01	08-NVT-8-OEV049	24	BT-HH-40	AR 04392859	Oostbuurtseweg - De Lier
22-01-18	1801017-01	08-NVT-8-OEV049	24	BT-HH-40	AR 04392859	Oostbuurtseweg - De Lier
TOTAAL AANGEVOERD			**1248,00**	**m³**		

Milieukundige begeleiding sanering: **MWH, nu onderdeel van Stantec**

Bestemming: Oeverbos te Vlaardingen

Projectnummer: M17A0235

Aanvoer grond t.b.v. leeflaag

Aanmeldnummer(PIF) : 1801033-01 / Langbroekweg - Naaldwijk

Afvalstroomnummer: 08-NVT-8-OEV050

GROND- EN RESTSTOFFENBANK ROTTERDAM PARTIJ INFORMATIE FORMULIER

Aanmeldnummer	:	1801033-01
Aanmaakdatum PI	:	22/01/2018
Aanbieder	:	Grondbank West B.V. 2600343
Contactpersoon	:	[redacted]
Adres	:	[redacted]
Plaats	:	[redacted]
Telefoon	:	[redacted]
Telefax	:	
Afkomst locatie	:	Lang Broekweg E.O
Afkomst adres	:	Lange Broekweg 2671 DV Naaldwijk
Afkomst Gemeente	:	Westland
Afvalstroomnummer	:	**08-NVT-8-OEV050**
Hoeveelheid	:	6.120 ton
Bestemming	:	Oeverbos
Categorie	:	Wonen
Grondsoort	:	Grond
Puinfractie	:	<10%
Planning	:	23/01/2018 t/m 31/01/2018

licht verontreinigde (bbk wonen) grond

I.v.m. de planning dient u voor aanvoer tijdig contact op te nemen met de locatie Oeverbos, **tel. 06-46373832, dhr. L. van der Lugt.**

De aanleveringsvoorwaarden van de bestemmingslocatie zijn tevens van kracht.
Indien het transport van de partij stopt (of tussentijds wordt onderbroken), dient u dit z.s.m door te geven aan de bestemmingslocatie.

Bewijsmiddelen:

Meldingnummer: 436589.0

Verwerking : Toepassen In Werk

Opgesteld door : [redacted]

Bis_Grb_PIF.rtf/2.0.7a/10-07-2008

Datum	PIF-Nummer	Afvalstroom-nummer	Hoeveel-heid in m³	Kenteken	Bon-Nummer	Locatie van herkomst
26-1-2018	1801033-01	08-NVT-8-OEV050	25	46-BBR-3	AR 04392925	Langebroekweg - Naaldwijk
26-1-2018	1801033-01	08-NVT-8-OEV050	25	46-BBR-3	AR 04392925	Langebroekweg - Naaldwijk
26-1-2018	1801033-01	08-NVT-8-OEV050	25	46-BBR-3	AR 04392925	Langebroekweg - Naaldwijk
26-1-2018	1801033-01	08-NVT-8-OEV050	25	46-BBR-3	AR 04392925	Langebroekweg - Naaldwijk
26-1-2018	1801033-01	08-NVT-8-OEV050	25	46-BBR-3	AR 04392925	Langebroekweg - Naaldwijk
26-1-2018	1801033-01	08-NVT-8-OEV050	25	46-BBR-3	AR 04392925	Langebroekweg - Naaldwijk
26-1-2018	1801033-01	08-NVT-8-OEV050	25	46-BBR-3	AR 04392925	Langebroekweg - Naaldwijk
26-1-2018	1801033-01	08-NVT-8-OEV050	25	BV-ZZ-27	AR 04392924	Langebroekweg - Naaldwijk
26-1-2018	1801033-01	08-NVT-8-OEV050	25	BV-ZZ-27	AR 04392924	Langebroekweg - Naaldwijk
26-1-2018	1801033-01	08-NVT-8-OEV050	25	BV-ZZ-27	AR 04392924	Langebroekweg - Naaldwijk
26-1-2018	1801033-01	08-NVT-8-OEV050	25	BV-ZZ-27	AR 04392924	Langebroekweg - Naaldwijk
26-1-2018	1801033-01	08-NVT-8-OEV050	25	BV-ZZ-27	AR 04392924	Langebroekweg - Naaldwijk
26-1-2018	1801033-01	08-NVT-8-OEV050	25	BV-ZZ-27	AR 04392924	Langebroekweg - Naaldwijk
26-1-2018	1801033-01	08-NVT-8-OEV050	25	BV-XH-21	AR 04392906	Langebroekweg - Naaldwijk
26-1-2018	1801033-01	08-NVT-8-OEV050	25	BV-XH-21	AR 04392906	Langebroekweg - Naaldwijk
26-1-2018	1801033-01	08-NVT-8-OEV050	25	BV-XH-21	AR 04392906	Langebroekweg - Naaldwijk
26-1-2018	1801033-01	08-NVT-8-OEV050	25	BV-XH-21	AR 04392906	Langebroekweg - Naaldwijk
26-1-2018	1801033-01	08-NVT-8-OEV050	25	BV-XH-21	AR 04392906	Langebroekweg - Naaldwijk
26-1-2018	1801033-01	08-NVT-8-OEV050	25	BV-XH-21	AR 04392906	Langebroekweg - Naaldwijk
26-1-2018	1801033-01	08-NVT-8-OEV050	25	BV-XH-21	AR 04392906	Langebroekweg - Naaldwijk
26-1-2018	1801033-01	08-NVT-8-OEV050	25	51-BDZ-6	AR 04392923	Langebroekweg - Naaldwijk
26-1-2018	1801033-01	08-NVT-8-OEV050	25	51-BDZ-6	AR 04392923	Langebroekweg - Naaldwijk
26-1-2018	1801033-01	08-NVT-8-OEV050	25	51-BDZ-6	AR 04392923	Langebroekweg - Naaldwijk
26-1-2018	1801033-01	08-NVT-8-OEV050	25	51-BDZ-6	AR 04392923	Langebroekweg - Naaldwijk
26-1-2018	1801033-01	08-NVT-8-OEV050	25	51-BDZ-6	AR 04392923	Langebroekweg - Naaldwijk
26-1-2018	1801033-01	08-NVT-8-OEV050	25	51-BDZ-6	AR 04392923	Langebroekweg - Naaldwijk
26-1-2018	1801033-01	08-NVT-8-OEV050	23	BV-SB-73	AR 04392922	Langebroekweg - Naaldwijk
26-1-2018	1801033-01	08-NVT-8-OEV050	23	BV-SB-73	AR 04392922	Langebroekweg - Naaldwijk
26-1-2018	1801033-01	08-NVT-8-OEV050	23	BV-SB-73	AR 04392922	Langebroekweg - Naaldwijk
26-1-2018	1801033-01	08-NVT-8-OEV050	23	BV-SB-73	AR 04392922	Langebroekweg - Naaldwijk
26-1-2018	1801033-01	08-NVT-8-OEV050	23	BV-SB-73	AR 04392922	Langebroekweg - Naaldwijk
26-1-2018	1801033-01	08-NVT-8-OEV050	23	BV-SB-73	AR 04392922	Langebroekweg - Naaldwijk
30-1-2018	1801033-01	08-NVT-8-OEV050	25	51-BDZ-6	AR04392920	Langebroekweg - Naaldwijk
30-1-2018	1801033-01	08-NVT-8-OEV050	25	38-BJN-6	AR04392921	Langebroekweg - Naaldwijk
30-1-2018	1801033-01	08-NVT-8-OEV050	25	38-BJN-6	AR04392921	Langebroekweg - Naaldwijk
30-1-2018	1801033-01	08-NVT-8-OEV050	25	38-BJN-6	AR04392921	Langebroekweg - Naaldwijk
30-1-2018	1801033-01	08-NVT-8-OEV050	25	38-BJN-6	AR04392921	Langebroekweg - Naaldwijk
30-1-2018	1801033-01	08-NVT-8-OEV050	25	38-BJN-6	AR04392921	Langebroekweg - Naaldwijk
30-1-2018	1801033-01	08-NVT-8-OEV050	25	38-BJN-6	AR04392921	Langebroekweg - Naaldwijk
30-1-2018	1801033-01	08-NVT-8-OEV050	25	38-BJN-6	AR04392921	Langebroekweg - Naaldwijk
30-1-2018	1801033-01	08-NVT-8-OEV050	25	38-BJN-6	AR04392921	Langebroekweg - Naaldwijk
30-1-2018	1801033-01	08-NVT-8-OEV050	25	BV-JB-73	AR04392917	Langebroekweg - Naaldwijk
30-1-2018	1801033-01	08-NVT-8-OEV050	25	BV-JB-73	AR04392917	Langebroekweg - Naaldwijk
30-1-2018	1801033-01	08-NVT-8-OEV050	25	BV-JB-73	AR04392917	Langebroekweg - Naaldwijk
30-1-2018	1801033-01	08-NVT-8-OEV050	25	BV-JB-73	AR04392917	Langebroekweg - Naaldwijk
30-1-2018	1801033-01	08-NVT-8-OEV050	25	BV-JB-73	AR04392917	Langebroekweg - Naaldwijk
30-1-2018	1801033-01	08-NVT-8-OEV050	25	BV-JB-73	AR04392917	Langebroekweg - Naaldwijk
30-1-2018	1801033-01	08-NVT-8-OEV050	25	BV-JB-73	AR04392917	Langebroekweg - Naaldwijk
30-1-2018	1801033-01	08-NVT-8-OEV050	25	BV-XH-21	AR04392919	Langebroekweg - Naaldwijk
30-1-2018	1801033-01	08-NVT-8-OEV050	25	BV-XH-21	AR04392919	Langebroekweg - Naaldwijk
30-1-2018	1801033-01	08-NVT-8-OEV050	25	BV-XH-21	AR04392919	Langebroekweg - Naaldwijk
30-1-2018	1801033-01	08-NVT-8-OEV050	25	BV-XH-21	AR04392919	Langebroekweg - Naaldwijk
30-1-2018	1801033-01	08-NVT-8-OEV050	25	BV-XH-21	AR04392919	Langebroekweg - Naaldwijk
30-1-2018	1801033-01	08-NVT-8-OEV050	25	BV-XH-21	AR04392919	Langebroekweg - Naaldwijk
30-1-2018	1801033-01	08-NVT-8-OEV050	25	BV-XH-21	AR04392919	Langebroekweg - Naaldwijk
30-1-2018	1801033-01	08-NVT-8-OEV050	25	BV-XH-21	AR04392919	Langebroekweg - Naaldwijk
30-1-2018	1801033-01	08-NVT-8-OEV050	25	BV-HT-66	AR04392918	Langebroekweg - Naaldwijk
30-1-2018	1801033-01	08-NVT-8-OEV050	25	BV-HT-66	AR04392918	Langebroekweg - Naaldwijk
30-1-2018	1801033-01	08-NVT-8-OEV050	25	BV-HT-66	AR04392918	Langebroekweg - Naaldwijk
30-1-2018	1801033-01	08-NVT-8-OEV050	25	BV-HT-66	AR04392918	Langebroekweg - Naaldwijk
30-1-2018	1801033-01	08-NVT-8-OEV050	25	BV-HT-66	AR04392918	Langebroekweg - Naaldwijk
30-1-2018	1801033-01	08-NVT-8-OEV050	25	BV-HT-66	AR04392918	Langebroekweg - Naaldwijk
30-1-2018	1801033-01	08-NVT-8-OEV050	25	BV-HT-66	AR04392918	Langebroekweg - Naaldwijk
TOTAAL AANGEVOERD			**1638,00**	**m³**		

Milieukundige begeleiding sanering: **MWH, nu onderdeel van Stantec**

Bestemming: Oeverbos te Vlaardingen

Projectnummer: M17A0235

Aanvoer grond t.b.v. leeflaag

Aanmeldnummer(PIF) : 1801033-01 / Langbroekweg - Naaldwijk

Afvalstroomnummer: 08-NVT-8-OEV050

GROND- EN RESTSTOFFENBANK ROTTERDAM PARTIJ INFORMATIE FORMULIER

Aanmeldnummer	:	1801033-01
Aanmaakdatum PI	:	22/01/2018
Aanbieder	:	Grondbank West B.V. 2600343
Contactpersoon	:	[redacted]
Adres	:	[redacted]
Plaats	:	[redacted]
Telefoon	:	[redacted]
Telefax	:	
Afkomst locatie	:	Lang Broekweg E.O
Afkomst adres	:	Lange Broekweg 2671 DV Naaldwijk
Afkomst Gemeente	:	Westland
Afvalstroomnummer	:	**08-NVT-8-OEV050**
Hoeveelheid	:	6.120 ton
Bestemming	:	Oeverbos
Categorie	:	Wonen
Grondsoort	:	Grond
Puinfractie	:	<10%
Planning	:	23/01/2018 t/m 31/01/2018

licht verontreinigde (bbk wonen) grond

I.v.m. de planning dient u voor aanvoer tijdig contact op te nemen met de locatie Oeverbos, **tel. 06-46373832, dhr. L. van der Lugt.**

De aanleveringsvoorwaarden van de bestemmingslocatie zijn tevens van kracht.
Indien het transport van de partij stopt (of tussentijds wordt onderbroken), dient u dit z.s.m door te geven aan de bestemmingslocatie.

Bewijsmiddelen:

Meldingnummer: 436589.0

Verwerking : Toepassen In Werk

Opgesteld door : [redacted]

Bis_Grb_PIF.rtf/2.0.7a/10-07-2008

Datum	PIF-Nummer	Afvalstroom-nummer	Hoeveel-heid in m³	Kenteken	Bon-Nummer	Locatie van herkomst
26-1-2018	1801033-01	08-NVT-8-OEV050	25	46-BBR-3	AR 04392925	Langebroekweg - Naaldwijk
26-1-2018	1801033-01	08-NVT-8-OEV050	25	46-BBR-3	AR 04392925	Langebroekweg - Naaldwijk
26-1-2018	1801033-01	08-NVT-8-OEV050	25	46-BBR-3	AR 04392925	Langebroekweg - Naaldwijk
26-1-2018	1801033-01	08-NVT-8-OEV050	25	46-BBR-3	AR 04392925	Langebroekweg - Naaldwijk
26-1-2018	1801033-01	08-NVT-8-OEV050	25	46-BBR-3	AR 04392925	Langebroekweg - Naaldwijk
26-1-2018	1801033-01	08-NVT-8-OEV050	25	46-BBR-3	AR 04392925	Langebroekweg - Naaldwijk
26-1-2018	1801033-01	08-NVT-8-OEV050	25	46-BBR-3	AR 04392925	Langebroekweg - Naaldwijk
26-1-2018	1801033-01	08-NVT-8-OEV050	25	BV-ZZ-27	AR 04392924	Langebroekweg - Naaldwijk
26-1-2018	1801033-01	08-NVT-8-OEV050	25	BV-ZZ-27	AR 04392924	Langebroekweg - Naaldwijk
26-1-2018	1801033-01	08-NVT-8-OEV050	25	BV-ZZ-27	AR 04392924	Langebroekweg - Naaldwijk
26-1-2018	1801033-01	08-NVT-8-OEV050	25	BV-ZZ-27	AR 04392924	Langebroekweg - Naaldwijk
26-1-2018	1801033-01	08-NVT-8-OEV050	25	BV-ZZ-27	AR 04392924	Langebroekweg - Naaldwijk
26-1-2018	1801033-01	08-NVT-8-OEV050	25	BV-ZZ-27	AR 04392924	Langebroekweg - Naaldwijk
26-1-2018	1801033-01	08-NVT-8-OEV050	25	BV-ZZ-27	AR 04392924	Langebroekweg - Naaldwijk
26-1-2018	1801033-01	08-NVT-8-OEV050	25	BV-XH-21	AR 04392906	Langebroekweg - Naaldwijk
26-1-2018	1801033-01	08-NVT-8-OEV050	25	BV-XH-21	AR 04392906	Langebroekweg - Naaldwijk
26-1-2018	1801033-01	08-NVT-8-OEV050	25	BV-XH-21	AR 04392906	Langebroekweg - Naaldwijk
26-1-2018	1801033-01	08-NVT-8-OEV050	25	BV-XH-21	AR 04392906	Langebroekweg - Naaldwijk
26-1-2018	1801033-01	08-NVT-8-OEV050	25	BV-XH-21	AR 04392906	Langebroekweg - Naaldwijk
26-1-2018	1801033-01	08-NVT-8-OEV050	25	BV-XH-21	AR 04392906	Langebroekweg - Naaldwijk
26-1-2018	1801033-01	08-NVT-8-OEV050	25	BV-XH-21	AR 04392906	Langebroekweg - Naaldwijk
26-1-2018	1801033-01	08-NVT-8-OEV050	25	51-BDZ-6	AR 04392923	Langebroekweg - Naaldwijk
26-1-2018	1801033-01	08-NVT-8-OEV050	25	51-BDZ-6	AR 04392923	Langebroekweg - Naaldwijk
26-1-2018	1801033-01	08-NVT-8-OEV050	25	51-BDZ-6	AR 04392923	Langebroekweg - Naaldwijk
26-1-2018	1801033-01	08-NVT-8-OEV050	25	51-BDZ-6	AR 04392923	Langebroekweg - Naaldwijk
26-1-2018	1801033-01	08-NVT-8-OEV050	25	51-BDZ-6	AR 04392923	Langebroekweg - Naaldwijk
26-1-2018	1801033-01	08-NVT-8-OEV050	25	51-BDZ-6	AR 04392923	Langebroekweg - Naaldwijk
26-1-2018	1801033-01	08-NVT-8-OEV050	23	BV-SB-73	AR 04392922	Langebroekweg - Naaldwijk
26-1-2018	1801033-01	08-NVT-8-OEV050	23	BV-SB-73	AR 04392922	Langebroekweg - Naaldwijk
26-1-2018	1801033-01	08-NVT-8-OEV050	23	BV-SB-73	AR 04392922	Langebroekweg - Naaldwijk
26-1-2018	1801033-01	08-NVT-8-OEV050	23	BV-SB-73	AR 04392922	Langebroekweg - Naaldwijk
26-1-2018	1801033-01	08-NVT-8-OEV050	23	BV-SB-73	AR 04392922	Langebroekweg - Naaldwijk
26-1-2018	1801033-01	08-NVT-8-OEV050	23	BV-SB-73	AR 04392922	Langebroekweg - Naaldwijk
TOTAAL AANGEVOERD			**813,00**	**m³**		

Bestemming: Oeverbos te Vlaardingen

Projectnummer: M17A0235

Aanvoer grond t.b.v. leeflaag

Aanmeldnummer(PIF) : 1801036-01 / s'Gravenlandseweg - Schiedam

Afvalstroomnummer: 08-NVT-8-OEV051

GROND- EN RESTSTOFFENBANK ROTTERDAM PARTIJ INFORMATIE FORMULIER

Aanmeldnummer	:	1801036-01
Aanmaakdatum PI	:	22/01/2018
Aanbieder	:	Grondbalans B.V. 2269887
Contactpersoon	:	[redacted]
Adres	:	[redacted]
Plaats	:	[redacted]
Telefoon	:	[redacted]
Telefax	:	
Afkomst locatie	:	'S Gravenlandseweg
Afkomst adres	:	Schiedam
Afvalstroomnummer	:	**08-NVT-8-OEV051**
Hoeveelheid	:	600 ton
Bestemming	:	Oeverbos
Categorie	:	Achtergrondwaarde
Grondsoort	:	Grond
Puinfractie	:	<10%
Planning	:	23/01/2018 t/m 31/01/2018

scnone grond (achtergrondwaarde bbk)

De aanleveringsvoorwaarden van de bestemmingslocatie zijn tevens van kracht.
Indien het transport van de partij stopt (of tussentijds wordt onderbroken), dient u dit z.s.m door te geven aan de bestemmingslocatie.

Bewijsmiddelen:

Meldingnummer: 436194.0

Verwerking : Toepassen In Werk

Opgesteld door : [redacted]

Bis_Grb_PIF.rtf/2.0.7a/10-07-2008

Datum	PIF-Nummer	Afvalstroom-nummer	Hoeveel-heid in m³	Kenteken	Bon-Nummer	Locatie van herkomst
22-01-18	1801036-01	08-NVT-8-OEV051	24	BX-TL-73	BC 16147860	s'Gravenlandseweg - Schiedam
22-01-18	1801036-01	08-NVT-8-OEV051	24	BX-TL-73	BC 16147860	s'Gravenlandseweg - Schiedam
22-01-18	1801036-01	08-NVT-8-OEV051	24	BX-TL-73	BC 16147860	s'Gravenlandseweg - Schiedam
22-01-18	1801036-01	08-NVT-8-OEV051	24	BX-TL-73	BC 16147860	s'Gravenlandseweg - Schiedam
22-01-18	1801036-01	08-NVT-8-OEV051	24	BX-TL-73	BC 16147860	s'Gravenlandseweg - Schiedam
22-01-18	1801036-01	08-NVT-8-OEV051	24	BX-TL-73	BC 16147860	s'Gravenlandseweg - Schiedam
22-01-18	1801036-01	08-NVT-8-OEV051	24	BX-TL-73	BC 16147860	s'Gravenlandseweg - Schiedam
22-01-18	1801036-01	08-NVT-8-OEV051	24	BX-TL-73	BC 16147860	s'Gravenlandseweg - Schiedam
22-01-18	1801036-01	08-NVT-8-OEV051	24	BV-RZ-28	BC 16147861	s'Gravenlandseweg - Schiedam
22-01-18	1801036-01	08-NVT-8-OEV051	24	BV-RZ-28	BC 16147861	s'Gravenlandseweg - Schiedam
22-01-18	1801036-01	08-NVT-8-OEV051	24	BV-RZ-28	BC 16147861	s'Gravenlandseweg - Schiedam
22-01-18	1801036-01	08-NVT-8-OEV051	24	BV-RZ-28	BC 16147861	s'Gravenlandseweg - Schiedam
22-01-18	1801036-01	08-NVT-8-OEV051	24	BV-RZ-28	BC 16147861	s'Gravenlandseweg - Schiedam
22-01-18	1801036-01	08-NVT-8-OEV051	24	BV-RZ-28	BC 16147861	s'Gravenlandseweg - Schiedam
22-01-18	1801036-01	08-NVT-8-OEV051	24	BV-RZ-28	BC 16147861	s'Gravenlandseweg - Schiedam
TOTAAL AANGEVOERD			**360,00**	**m³**		

Milieukundige begeleiding sanering: **MWH, nu onderdeel van Stantec**

Bestemming: Oeverbos te Vlaardingen

Projectnummer: M17A0235

Aanvoer grond t.b.v. leeflaag

Aanmeldnummer(PIF) : 1704026-01 / Merseyweg - Rotterdam

Afvalstroomnummer: 08-NVT-7-R07162

GROND- EN RESTSTOFFENBANK ROTTERDAM PARTIJ INFORMATIE FORMULIER

Aanmeldnummer	:	**1704026-01**
Aanmaakdatum PI	:	18/04/2017
Aanbieder	:	Grondbalans B.V. 2269887
Contactpersoon	:	[redacted]
Adres	:	[redacted]
Plaats	:	[redacted]
Telefoon	:	[redacted]
Telefax	:	
Afkomst locatie	:	Merseyweg
Afkomst adres	:	Merseyweg 0000 Rotterdam
Afvalstroomnummer	:	**08-NVT-7-R07162**
Hoeveelheid	:	4725 ton
Bestemming	:	Oeverbos
Categorie	:	Achtergrondwaarde
Grondsoort	:	Grond
Puinfractie	:	<10%
Planning	:	18/04/2017 t/m 29/12/2017
Transporteur	:	J.P. Sulzle Handels- en Transport ZH501005VIHB

schone grond (achtergrondwaarde bbk)

I.v.m. de planning dient u voor aanvoer tijdig contact op te nemen met de locatie Oeverbos.
De aanleveringsvoorwaarden van de bestemmingslocatie zijn tevens van kracht.
Indien het transport van de partij stopt (of tussentijds wordt onderbroken), dient u dit z.s.m door te geven aan de bestemmingslocatie.

Meldingnummer: 409179.0

Uren Grondbank zullen worden geschreven op projectnummer 100016723.

Verwerking : Toepassen In Werk

Opmerkingen m.b.t. de offerte :
Uren Grondbank worden geschreven op projectnummer: 100016723.

Opgesteld door : [redacted]

Datum	PIF-Nummer	Afvalstroom-nummer	Hoeveel-heid in m³	Kenteken	Bon-Nummer	Locatie van herkomst
30-05-17	1704026-01	08-NVT-7-R07162	24,00	BX-TL-73	0050013998	Merseyweg - Rotterdam
30-05-17	1704026-01	08-NVT-7-R07162	24,00	BX-TL-73	0050013998	Merseyweg - Rotterdam
30-05-17	1704026-01	08-NVT-7-R07162	24,00	BX-TL-73	0050013998	Merseyweg - Rotterdam
30-05-17	1704026-01	08-NVT-7-R07162	24,00	BX-TL-73	0050013998	Merseyweg - Rotterdam
30-05-17	1704026-01	08-NVT-7-R07162	24,00	BX-TL-73	0050013998	Merseyweg - Rotterdam
30-05-17	1704026-01	08-NVT-7-R07162	24,00	BX-TL-73	0050013998	Merseyweg - Rotterdam
31-05-17	1704026-01	08-NVT-7-R07162	24,00	BX-TL-73	0050013999	Merseyweg - Rotterdam
31-05-17	1704026-01	08-NVT-7-R07162	24,00	BX-TL-73	0050013999	Merseyweg - Rotterdam
31-05-17	1704026-01	08-NVT-7-R07162	24,00	BX-TL-73	0050013999	Merseyweg - Rotterdam
31-05-17	1704026-01	08-NVT-7-R07162	24,00	BX-TL-73	0050013999	Merseyweg - Rotterdam
31-05-17	1704026-01	08-NVT-7-R07162	24,00	BX-TL-73	0050013999	Merseyweg - Rotterdam
31-05-17	1704026-01	08-NVT-7-R07162	24,00	BX-TL-73	0050013999	Merseyweg - Rotterdam
29-05-17	1704026-01	08-NVT-7-R07162	24,00	BX-TL-73	0050013997	Merseyweg - Rotterdam
29-05-17	1704026-01	08-NVT-7-R07162	24,00	BX-TL-73	0050013997	Merseyweg - Rotterdam
29-05-17	1704026-01	08-NVT-7-R07162	24,00	BX-TL-73	0050013997	Merseyweg - Rotterdam
29-05-17	1704026-01	08-NVT-7-R07162	24,00	BX-TL-73	0050013997	Merseyweg - Rotterdam
29-05-17	1704026-01	08-NVT-7-R07162	24,00	BX-TL-73	0050013997	Merseyweg - Rotterdam
29-05-17	1704026-01	08-NVT-7-R07162	24,00	BX-TL-73	0050013997	Merseyweg - Rotterdam
24-05-17	1704026-01	08-NVT-7-R07162	24,00	28-BHA-3	0050013987	Merseyweg - Rotterdam
24-05-17	1704026-01	08-NVT-7-R07162	24,00	28-BHA-3	0050013987	Merseyweg - Rotterdam
24-05-17	1704026-01	08-NVT-7-R07162	24,00	28-BHA-3	0050013987	Merseyweg - Rotterdam
24-05-17	1704026-01	08-NVT-7-R07162	24,00	28-BHA-3	0050013987	Merseyweg - Rotterdam
24-05-17	1704026-01	08-NVT-7-R07162	24,00	28-BHA-3	0050013987	Merseyweg - Rotterdam
24-05-17	1704026-01	08-NVT-7-R07162	24,00	28-BHA-3	0050013987	Merseyweg - Rotterdam
24-05-17	1704026-01	08-NVT-7-R07162	24,00	28-BHA-3	0050013987	Merseyweg - Rotterdam
24-05-17	1704026-01	08-NVT-7-R07162	24,00	28-BHA-3	0050013987	Merseyweg - Rotterdam
24-05-17	1704026-01	08-NVT-7-R07162	24,00	BZ-BP-13	0050013988	Merseyweg - Rotterdam
24-05-17	1704026-01	08-NVT-7-R07162	24,00	BZ-BP-13	0050013988	Merseyweg - Rotterdam
24-05-17	1704026-01	08-NVT-7-R07162	24,00	BZ-BP-13	0050013988	Merseyweg - Rotterdam
24-05-17	1704026-01	08-NVT-7-R07162	24,00	BZ-BP-13	0050013988	Merseyweg - Rotterdam
24-05-17	1704026-01	08-NVT-7-R07162	24,00	BZ-BP-13	0050013988	Merseyweg - Rotterdam
24-05-17	1704026-01	08-NVT-7-R07162	24,00	BZ-BP-13	0050013988	Merseyweg - Rotterdam
24-05-17	1704026-01	08-NVT-7-R07162	24,00	BZ-BP-13	0050013988	Merseyweg - Rotterdam
24-05-17	1704026-01	08-NVT-7-R07162	24,00	BZ-BP-13	0050013988	Merseyweg - Rotterdam
24-05-17	1704026-01	08-NVT-7-R07162	24,00	BT-LZ-44	0050013989	Merseyweg - Rotterdam
24-05-17	1704026-01	08-NVT-7-R07162	24,00	BT-LZ-44	0050013989	Merseyweg - Rotterdam
24-05-17	1704026-01	08-NVT-7-R07162	24,00	BT-LZ-44	0050013989	Merseyweg - Rotterdam
24-05-17	1704026-01	08-NVT-7-R07162	24,00	BT-LZ-44	0050013989	Merseyweg - Rotterdam
24-05-17	1704026-01	08-NVT-7-R07162	24,00	BT-LZ-44	0050013989	Merseyweg - Rotterdam
24-05-17	1704026-01	08-NVT-7-R07162	24,00	BT-LZ-44	0050013989	Merseyweg - Rotterdam
24-05-17	1704026-01	08-NVT-7-R07162	24,00	BT-LZ-44	0050013989	Merseyweg - Rotterdam
24-05-17	1704026-01	08-NVT-7-R07162	24,00	BT-LZ-44	0050013989	Merseyweg - Rotterdam
24-05-17	1704026-01	08-NVT-7-R07162	24,00	BX-TL-73	0050013990	Merseyweg - Rotterdam
24-05-17	1704026-01	08-NVT-7-R07162	24,00	BX-TL-73	0050013990	Merseyweg - Rotterdam
24-05-17	1704026-01	08-NVT-7-R07162	24,00	BX-TL-73	0050013990	Merseyweg - Rotterdam
24-05-17	1704026-01	08-NVT-7-R07162	24,00	BX-TL-73	0050013990	Merseyweg - Rotterdam
24-05-17	1704026-01	08-NVT-7-R07162	24,00	BX-TL-73	0050013990	Merseyweg - Rotterdam
24-05-17	1704026-01	08-NVT-7-R07162	24,00	BX-TL-73	0050013990	Merseyweg - Rotterdam
24-05-17	1704026-01	08-NVT-7-R07162	24,00	BX-TL-73	0050013990	Merseyweg - Rotterdam
24-05-17	1704026-01	08-NVT-7-R07162	24,00	BV-HT-25	0050013991	Merseyweg - Rotterdam
24-05-17	1704026-01	08-NVT-7-R07162	24,00	BV-HT-25	0050013991	Merseyweg - Rotterdam
24-05-17	1704026-01	08-NVT-7-R07162	24,00	BV-HT-25	0050013991	Merseyweg - Rotterdam
24-05-17	1704026-01	08-NVT-7-R07162	24,00	BV-HT-25	0050013991	Merseyweg - Rotterdam
24-05-17	1704026-01	08-NVT-7-R07162	24,00	BV-HT-25	0050013991	Merseyweg - Rotterdam
24-05-17	1704026-01	08-NVT-7-R07162	24,00	BV-HT-25	0050013991	Merseyweg - Rotterdam
24-05-17	1704026-01	08-NVT-7-R07162	24,00	BV-HT-25	0050013991	Merseyweg - Rotterdam
24-05-17	1704026-01	08-NVT-7-R07162	24,00	BV-SL-73	0050013997	Merseyweg - Rotterdam

24-05-17	1704026-01	08-NVT-7-R07162	24,00	BV-SL-73	0050013997	Merseyweg - Rotterdam
24-05-17	1704026-01	08-NVT-7-R07162	24,00	BV-SL-73	0050013997	Merseyweg - Rotterdam
24-05-17	1704026-01	08-NVT-7-R07162	24,00	BV-SL-73	0050013997	Merseyweg - Rotterdam
24-05-17	1704026-01	08-NVT-7-R07162	24,00	BV-SL-73	0050013997	Merseyweg - Rotterdam
24-05-17	1704026-01	08-NVT-7-R07162	24,00	BV-SL-73	0050013997	Merseyweg - Rotterdam
23-05-17	1704026-01	08-NVT-7-R07162	24,00	BV-SL-73	0050013996	Merseyweg - Rotterdam
23-05-17	1704026-01	08-NVT-7-R07162	24,00	BV-SL-73	0050013996	Merseyweg - Rotterdam
23-05-17	1704026-01	08-NVT-7-R07162	24,00	BV-SL-73	0050013996	Merseyweg - Rotterdam
23-05-17	1704026-01	08-NVT-7-R07162	24,00	BV-SL-73	0050013996	Merseyweg - Rotterdam
23-05-17	1704026-01	08-NVT-7-R07162	24,00	BV-SL-73	0050013996	Merseyweg - Rotterdam
23-05-17	1704026-01	08-NVT-7-R07162	24,00	BV-SL-73	0050013996	Merseyweg - Rotterdam
23-05-17	1704026-01	08-NVT-7-R07162	24,00	BV-SL-73	0050013996	Merseyweg - Rotterdam
23-05-17	1704026-01	08-NVT-7-R07162	24,00	77-BJJ-1	0050013985	Merseyweg - Rotterdam
23-05-17	1704026-01	08-NVT-7-R07162	24,00	77-BJJ-1	0050013985	Merseyweg - Rotterdam
23-05-17	1704026-01	08-NVT-7-R07162	24,00	77-BJJ-1	0050013985	Merseyweg - Rotterdam
23-05-17	1704026-01	08-NVT-7-R07162	24,00	77-BJJ-1	0050013985	Merseyweg - Rotterdam
23-05-17	1704026-01	08-NVT-7-R07162	24,00	77-BJJ-1	0050013985	Merseyweg - Rotterdam
23-05-17	1704026-01	08-NVT-7-R07162	24,00	77-BJJ-1	0050013985	Merseyweg - Rotterdam
23-05-17	1704026-01	08-NVT-7-R07162	24,00	77-BJJ-1	0050013985	Merseyweg - Rotterdam
23-05-17	1704026-01	08-NVT-7-R07162	24,00	BX-TL-73	0050013986	Merseyweg - Rotterdam
23-05-17	1704026-01	08-NVT-7-R07162	24,00	BX-TL-73	0050013986	Merseyweg - Rotterdam
23-05-17	1704026-01	08-NVT-7-R07162	24,00	BX-TL-73	0050013986	Merseyweg - Rotterdam
23-05-17	1704026-01	08-NVT-7-R07162	24,00	BX-TL-73	0050013986	Merseyweg - Rotterdam
23-05-17	1704026-01	08-NVT-7-R07162	24,00	BX-TL-73	0050013986	Merseyweg - Rotterdam
23-05-17	1704026-01	08-NVT-7-R07162	24,00	BX-TL-73	0050013986	Merseyweg - Rotterdam
23-05-17	1704026-01	08-NVT-7-R07162	24,00	BX-TL-73	0050013986	Merseyweg - Rotterdam
TOTAAL			**2040,00**	**m^3**		

Milieukundige begeleiding sanering: **MWH, nu onderdeel van Stantec**

Bestemming: Oeverbos te Vlaardingen

Projectnummer: M17A0235

Aanvoer grond t.b.v. leeflaag

Aanmeldnummer(PIF) : 1704027-01 / Karel Doormanweg - Schiedam

Afvalstroomnummer: 08-NVT-7-R07163

GROND- EN RESTSTOFFENBANK ROTTERDAM PARTIJ INFORMATIE FORMULIER

Aanmeldnummer	:	**1704027-01**
Aanmaakdatum PI	:	18/04/2017
Aanbieder	:	Grondbank West B.V. 2600343
Contactpersoon	:	[redacted]
Adres	:	[redacted]
Plaats	:	[redacted]
Telefoon	:	[redacted]
Telefax	:	
Afkomst locatie	:	Karel Doormanweg
Afkomst adres	:	Karel Doormanweg 3115 JDSchiedam
Afvalstroomnummer	:	**08-NVT-7-R07163**
Hoeveelheid	:	400 ton
Bestemming	:	Oeverbos
Categorie	:	Wonen (Gs)
Grondsoort	:	Grond
Puinfractie	:	<10%
Planning	:	19/04/2017 t/m 20/06/2017

wonen (gebiedsspecifiek) grond

I.v.m. de planning dient u voor aanvoer tijdig contact op te nemen met de locatie Oeverbos.
De aanleveringsvoorwaarden van de bestemmingslocatie zijn tevens van kracht.
Indien het transport van de partij stopt (of tussentijds wordt onderbroken), dient u dit z.s.m door te geven aan de bestemmingslocatie.

Bewijsmiddel: AP04 rapportage Van der Helm d.d. 10 april 2017, analysegegevens van ALcontrol Laboratories rapportnummer 12505319

Verwerking : Toepassen In Werk

Opgesteld door : [redacted]

Datum	PIF-Nummer	Afvalstroom-nummer	Hoeveel-heid in m³	Kenteken	Bon-Nummer	Locatie van herkomst
20-04-17	1704027-01	08-NVT-7-R07163	12,50	70-BFJ-3	AB 39517204	Karel Doormanweg - Schiedam
20-04-17	1704027-01	08-NVT-7-R07163	12,50	70-BFJ-3	AB 39517204	Karel Doormanweg - Schiedam
20-04-17	1704027-01	08-NVT-7-R07163	12,50	70-BFJ-3	AB 39517204	Karel Doormanweg - Schiedam
20-04-17	1704027-01	08-NVT-7-R07163	12,50	70-BFJ-3	AB 39517204	Karel Doormanweg - Schiedam
20-04-17	1704027-01	08-NVT-7-R07163	12,50	70-BFJ-3	AB 39517204	Karel Doormanweg - Schiedam
20-04-17	1704027-01	08-NVT-7-R07163	12,50	70-BFJ-3	AB 39517204	Karel Doormanweg - Schiedam
20-04-17	1704027-01	08-NVT-7-R07163	12,50	70-BFJ-3	AB 39517204	Karel Doormanweg - Schiedam
20-04-17	1704027-01	08-NVT-7-R07163	12,50	70-BFJ-3	AB 39517204	Karel Doormanweg - Schiedam
20-04-17	1704027-01	08-NVT-7-R07163	12,50	70-BFJ-3	AB 39517204	Karel Doormanweg - Schiedam
20-04-17	1704027-01	08-NVT-7-R07163	12,50	70-BFJ-3	AB 39517204	Karel Doormanweg - Schiedam
20-04-17	1704027-01	08-NVT-7-R07163	12,50	BV-HP-28	AB 39517214	Karel Doormanweg - Schiedam
20-04-17	1704027-01	08-NVT-7-R07163	12,50	BV-HP-28	AB 39517214	Karel Doormanweg - Schiedam
20-04-17	1704027-01	08-NVT-7-R07163	12,50	BV-HP-28	AB 39517214	Karel Doormanweg - Schiedam
20-04-17	1704027-01	08-NVT-7-R07163	12,50	BV-HP-28	AB 39517214	Karel Doormanweg - Schiedam
20-04-17	1704027-01	08-NVT-7-R07163	12,50	BV-HP-28	AB 39517214	Karel Doormanweg - Schiedam
20-04-17	1704027-01	08-NVT-7-R07163	12,50	BV-HP-28	AB 39517214	Karel Doormanweg - Schiedam
20-04-17	1704027-01	08-NVT-7-R07163	12,50	BV-HP-28	AB 39517214	Karel Doormanweg - Schiedam
20-04-17	1704027-01	08-NVT-7-R07163	12,50	BV-HP-28	AB 39517214	Karel Doormanweg - Schiedam
20-04-17	1704027-01	08-NVT-7-R07163	12,50	BV-HP-28	AB 39517214	Karel Doormanweg - Schiedam
TOTAAL AANGEVOERD			**250,00**	**m³**		

Milieukundige begeleiding sanering: **MWH, nu onderdeel van Stantec**

Bestemming: Oeverbos te Vlaardingen

Projectnummer: M17A0235

Aanvoer grond t.b.v. leeflaag

Aanmeldnummer(PIF) : 1704028-01 / Vlaardingerdijk - Schiedam

Afvalstroomnummer: 08-NVT-7-R07164

GROND- EN RESTSTOFFENBANK ROTTERDAM PARTIJ INFORMATIE FORMULIER

Aanmeldnummer	:	**1704028-01**
Aanmaakdatum PI	:	18/04/2017
Aanbieder	:	Grondbank West B.V. 2600343
Contactpersoon	:	De heer M. van Hagen
Adres	:	Nieuwe Waterwegstraat 1
Plaats	:	3115 HE Schiedam
Telefoon	:	06-20393572
Telefax	:	
Afkomst locatie	:	Vlaardingerdijk
Afkomst adres	:	Vlaardingerdijk 3117 EC Schiedam
Afvalstroomnummer	:	**08-NVT-7-R07164**
Hoeveelheid	:	1100 ton
Bestemming	:	Oeverbos
Categorie	:	Wonen (Gs)
Grondsoort	:	Grond
Puinfractie	:	<10%
Planning	:	19/04/2017 t/m 20/06/2017

wonen (gebiedsspecifiek) grond

I.v.m. de planning dient u voor aanvoer tijdig contact op te nemen met de locatie Oeverbos.
De aanleveringsvoorwaarden van de bestemmingslocatie zijn tevens van kracht.
Indien het transport van de partij stopt (of tussentijds wordt onderbroken), dient u dit z.s.m door te geven aan de bestemmingslocatie.

Bewijsmiddel: AP04 rapportage Van der Helm d.d. 10 april 2017,
analysegegevens van ALcontrol Laboratories
rapportnummer 12505318

Verwerking : Toepassen In Werk

Opgesteld door [redacted]

Datum	PIF-Nummer	Afvalstroom-nummer	Hoeveel-heid in m³	Kenteken	Bon-Nummer	Locatie van herkomst
21-04-17	1704028-01	08-NVT-7-R07164	14,00	70-BFJ-3	AB 39517205	Vlaardingerdijk - Schiedam
21-04-17	1704028-01	08-NVT-7-R07164	14,00	70-BFJ-3	AB 39517205	Vlaardingerdijk - Schiedam
21-04-17	1704028-01	08-NVT-7-R07164	14,00	70-BFJ-3	AB 39517205	Vlaardingerdijk - Schiedam
21-04-17	1704028-01	08-NVT-7-R07164	14,00	70-BFJ-3	AB 39517205	Vlaardingerdijk - Schiedam
21-04-17	1704028-01	08-NVT-7-R07164	14,00	70-BFJ-3	AB 39517205	Vlaardingerdijk - Schiedam
21-04-17	1704028-01	08-NVT-7-R07164	14,00	70-BFJ-3	AB 39517205	Vlaardingerdijk - Schiedam
21-04-17	1704028-01	08-NVT-7-R07164	14,00	70-BFJ-3	AB 39517205	Vlaardingerdijk - Schiedam
21-04-17	1704028-01	08-NVT-7-R07164	12,50	BV-HP-28	AB 39517211	Vlaardingerdijk - Schiedam
21-04-17	1704028-01	08-NVT-7-R07164	12,50	BV-HP-28	AB 39517211	Vlaardingerdijk - Schiedam
21-04-17	1704028-01	08-NVT-7-R07164	12,50	BV-HP-28	AB 39517211	Vlaardingerdijk - Schiedam
21-04-17	1704028-01	08-NVT-7-R07164	12,50	BV-HP-28	AB 39517211	Vlaardingerdijk - Schiedam
21-04-17	1704028-01	08-NVT-7-R07164	12,50	BV-HP-28	AB 39517211	Vlaardingerdijk - Schiedam
TOTAAL AANGEVOERD			**160,50**	**m³**		

Project Oeverbos Vlaardingen *daadwerkelijke aanvoer grond t.o.v. PIF melding*				*Controle*	Datum : tot en met 30-01-18			
Locatie van Herkomst	PIF-melding nummer	Afvalstroomnummer	Categorie	PIF-hoeveel-heid in ton	Omgerekende hoeveelheid - in m³	Daadwerkelijk aangevoerd in m³	Verschil (minder of meer aangevoerd) in m³	Status
Merseyweg - Rotterdam	1704026-01	08-NVT-7-R07162	AW2000	4725	2953	2040	geen overschrijding	Gereed
Karel doormanweg-Schiedam	1704027-01	08-NVT-7-R07163	wonen(Gs)	400	250	250	geen overschrijding	Gereed
Kareldoormanweg te Schiedam	1704028-01	*08-NVT-7-R07164*	*wonen(Gs)*	1100	687,5	160,5	geen overschrijding	Gereed
Marathonweg-Vlaardingen	1704020-01	08-NVT-7-OEV001	AW2000	21156	14104	16767	2663 meer = 19%	Gereed
Marathonweg-Vlaardingen	1704021-01	08-NVT-7-OEV002	wonen(Gs)	2020	1346	1587	241 meer = 18%	Gereed
Grg. Stephonsonweg-Rotterdam	1704037-01	08-NVT-7-OEV003	wonen(Gs)	5294	3781	4472	691 meer = 18%	Gereed
Petrarcastraat-Rotterdam	1704055-01	08-NVT-7-OEV004	wonen(Gs)	5500	3437	3184	geen overschrijding	Gereed
Stadionweg -31-33 te Rotterdam	1705008-01	08-NVT-7-OEV005	wonen	1250	781	653	Geen overschrijding	Gereed
Strijp depot 7- De Lier	1705009-01	08-NVT-7-OEV006	wonen	3400	2125	0	niet aangevoerd	nvt
Strijp- Depot 6 - De Lier	1705010-02	08-NVT-7-OEV007	wonen	1200	800	845	45 m3 meer = 5%	Gereed
Parklaan- De Lier	1705017-01	08-NVT-7-OEV008	wonen	4500	3214	3840	626 meer = 19%	Gereed
Naaldwijks weg- 's-Gravenzande	1705035-01	08-NVT-7-OEV009	wonen(Gs)	1106	691	563	geen overschrijding	Gereed
Donkervoortlaan-Oud Beijerlaan	1705056-01	08-NVT-7-OEV010	wonen(Gs)	1070	713	675	geen overschrijding	Gereed
Nw.waterwegstr.-Schiedam	1705048-01	08-NVT-7-OEV011	Bagger(Gs)	1582	1054	1175	121 meer = 11%	Gereed
Ypenenburgse Boslaan - Den Haag	1706003-01	08-NVT-7-OEV012	wonen(Gs)	930	644	770	126 meer = 19%	Gereed
Park Sonnehoeck-Wateringen	1706020-01	08-NVT-7-OEV013	wonen(Gs)	10960	7828	9131	1303 m3 meer = 16%	Gereed
Depot 3 - Parklaan-De Lier	1706025-01	08-NVT-7-OEV014	wonen(Gs)	915	610	624	14 meer = 2%	Gereed
Depot 5 - Parklaan-De Lier	1706026-01	08-NVT-7-OEV015	wonen(Gs)	638	455	504	49 m3 meer = 11%	Gereed
Noordeinde - H.I. Ambacht	1706031-01	08-NVT-7-OEV016	wonen	500	312	150	geen overschrijding	Gereed
Marathonweg-Vlaardingen	1706050-01	08-NVT-7-OEV017	wonen(Gs)	10000	6428	0	niet aangevoerd	nvt
Karel Appellaan-Vak 21-partij 3 - Rhoon	1707007-01	08-NVT-7-OEV018	wonen(Gs)	16244	10829	11470	641 m3 meer = 6%	Gereed
Isaac Israellaan-Rhoon	1707008-01	08-NVT-7-OEV019	wonen(Gs)	9700	6062	0	niet aangevoerd	nvt
Marathonweg-Vlaardingen	1707014-01	08-NVT-7-OEV020	wonen	11000	7857	9242	1385 m3 meer = 18%	Gereed
Leegwaterstraat - Delft	1706053-01	08-NVT-7-OEV021	AW2000	6470	4043	2196	geen overschrijding	Gereed
Laan v 's Graven-made-Den Haag	1707022-01	08-NVT-7-OEV022	AW2000	6750	4655	4834	178 meer = 4%	Gereed
Nieuwe water-wegstr.-Schiedam	1707013-01	08-NVT-7-OEV023	wonen(Gs)	1987	1241	1280	39 m3 meer = 3%	Gereed
Donkerslootweg-Ridderkerk	1707017-01	08-NVT-7-OEV024	wonen(Gs)	1360	906	999	93 m3 meer = 10%	Gereed
Nieuwe water-wegstr.-Schiedam	1707041-01	08-NVT-7-OEV025	AW2000	5600	3500	3146	geen overschrijding	Gereed
Oude Maasweg-Rotterdam	1707045-01	08-NVT-7-OEV026	AW2000	1500	1000	1046	46 m3 meer = 5%	Gereed
Mathenesserdijk-Rotterdam	1707053-01	08-NVT-7-OEV027	wonen	5500	3666	4354	688 meer = 19%	Gereed
Nieuwe waterweg 52 -Schiedam	1710069-01	08-NVT-7-OEV028	wonen(Gs)	1200		0	niet aangevoerd	nvt
Nieuwe waterweg 23-Schiedam	1710074-01	08-NVT-7-OEV029	wonen	1700	1062	1032	geen overschrijding	Gereed
Rusinastraat-depot 1-Naaldwijk	1711013-01	08-NVT-7-OEV030	wonen(Gs)	1000	666	750	84 m3 meer = 12%	Gereed
Rusinastraat-Naaldwijk-depot 2	1711015-01	08-NVT-7-OEV031	wonen(Gs)	1000	714	875	161 m3 meer = 22%	Gereed
Oostbuurseweg-De Lier	1711018-01	08-NVT-7-OEV032	AW2000	6000	4000	3722	geen overschrijding	Gereed
Gedempte Biersloot-Vlaardingen	1711026-01	08-NVT-7-OEV033	wonen(Gs)	1250	781	700	geen overschrijding	Gereed
Beatrixlaan-Den Haag	1711027-01	08-NVT-7-OEV034	wonen	7350	4900	5532	632 meer = 12%	Gereed
Broekpolder-Vlaardingen	1711023-01	08-NVT-7-OEV035	wonen	960	640	780	140 m3 meer = 21%	Gereed

Broekpolder-Vlaardingen	1711024-01	08-NVT-7-OEV036	AW2000	840	560	515	geen overschrijding	Gereed
Broekpolder-Vlaardingen	1711025-01	08-NVT-7-OEV037	wonen(Gs)	2388	1592	1736	144 meer = 9%	Gereed
Oosterhagen-Rotterdam	1711037-01	08-NVT-7-OEV038	AW2000	2600	1625	1722	97 meer = 6%	Gereed
Grensweg-Barendrecht	1711039-01	08-NVT-7-OEV039	AW2000	10000	6666	6899	233 meer = 3%	Gereed
Ter Haarlaan-Poeldijk	1711040-01	08-NVT-7-OEV040	wonen	600	375	75	geen overschrijding	Gereed
Leyweg-Den Haag	1711046-01	08-NVT-7-OEV041	Bagger(Gs)	1025	641	648	geen overschrijding	Gereed
Valkensteinweg-Hoogvliet	1711047-01	08-NVT-7-OEV042	AW2000	11400	8142	9538	1396 meer = 17%	Gereed
Noorderweg-Schiedam	1711058-01	08-NVT-7-OEV043	wonen	800	533	614	81 m3 meer = 15%	Gereed
Donderstraat-Ridderkerk	1711060-01	08-NVT-7-OEV044	wonen(Gs)	1300	866	840	geen overschrijding	Gereed
Maashaven - NZ - Rotterdam	1711070-01	08-NVT-7-OEV045	wonen	10500	6562	6186	geen overschrijding	Gereed
Pr. Beatrixlaan-Den Haag	1711027-02	08-NVT-7-OEV046	AW2000	17442	10901	4566	geen overschrijding	Gereed
Veilingen - Barendrecht	1712021-01	08-NVT-7-OEV047	AW2000	3800	2375	2353	geen overschrijding	Gereed
Nieuwe Waterweg - Schoedam	1801012-01	08-NVT-8-OEV048	Wonen	1400	933	1064	131m3 meer = 14%	Gereed
Oostbuurtseweg - De Lier	1801017-01	08-NVT-8-OEV049	AW2000	2600	1625	1248	geen overschrijding	Gereed
Langbroekweg - Naaldwijk	1801033-01	08-NVT-8-OEV050	Wonen	6120	3825	1638	geen overschrijding	Gereed
s'Gravenlandseweg - Schiedam	1801036-01	08-NVT-8-OEV051	AW2000	600	375	360	geen overschrijding	Gereed
TOTAAL AANGEVOERD EN VERWERKT OP LOCATIE OEVERBOS						**139351**	**m^3**	

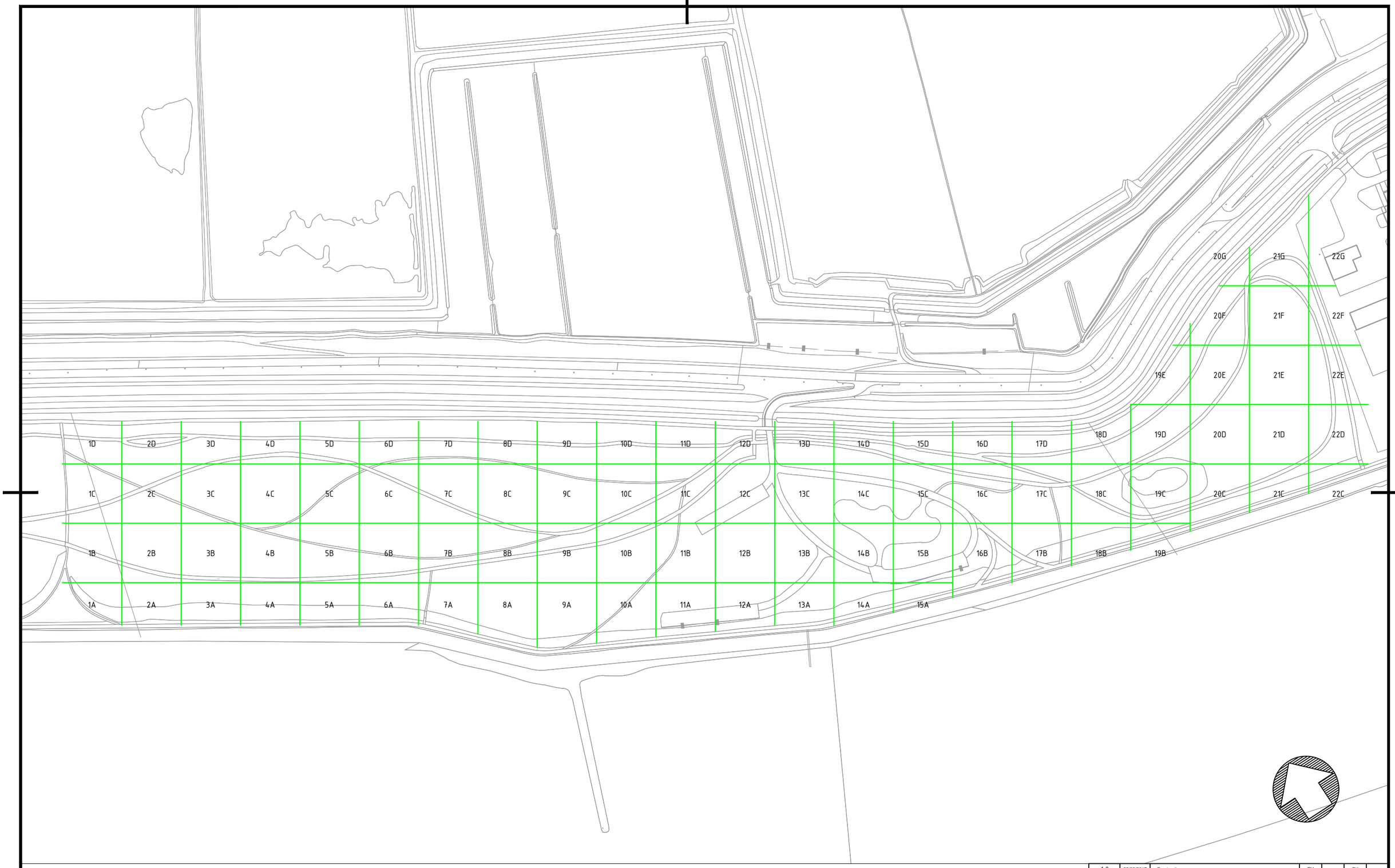

Versie	Datum	Wijziging	Get.	Gec.
1.0	25/08/2017	Eerste uitgave	TM	PK

GKB realisatie
GKB Realisatie bv
Middelweg 1
2992 SP
Barendrecht
tel. +31 (0)180 64 29 29
fax +31 (0)180 62 09 55
e-mail info@gkbgroep.nl
internet www.gkbgroep.nl

Project: Herinrichting en sanering Oeverbos

Opdrachtgever: Recreatieschap Midden Delfland
Onderwerp: Inderling grondvakken
Projectnummer: RSMD-17001
Tekeningnummer: A-TON-0003
Status: Definitief

Schaal: -
Papierformaat: A3
Blad: 1/1

Alle rechten voorbehouden. Vermenigvuldiging of mededeling aan derden in welke vorm dan ook is streng verboden. GKB neemt geen enkele verantwoording bij mogelijke fouten op deze tekening.

R:\OFFICE\KLANTEN\2017\RSMD-\RSMD-17001 HERINRICHTING EN SANERING OEVERBOS\13 TEKENINGEN EN FOTO'S\RSMD-17001 INDELING VAKKEN.DWG

Depot A1 aangevoerd en tijdelijk opgeslagen op locatie Oeverbos te Vlaardingen	
Toegepast middels intern transport	
Totaal verwerkt	**Vakken (zie vakken kaart)**
1585	VAK 3A / 2B
1585	VAK 1B / 2A / 2B
1975	VAK 1A / 1B / 2A
5146	**m^3**

Depot B2 tijdelijk opgeslagen op locatie Oeverbos te Vlaardingen	
Toegepast middels intern transport	
Totaal verwerkt	**Vakken (zie vakken kaart)**
1131	VAK 1A / 1B / 1D / 2D / 3D
6058	VAK 3D / 4B / 4D / 5C / 5D/ 6C / 6D / 7D
4128	VAK 6C / 8D / 9C / 9D
11318	**m^3**

Depot DK aangevoerd en tijdelijk opgeslagen op locatie Oeverbos te Vlaardingen	
Toegepast middels intern transport	
Totaal verwerkt	**Vakken (zie vakken kaart)**
276	VAK 1B
163	VAK 4B
80	VAK 19E
519	**m^3**

TOTAAL A1 + B2 + DK = 16.983 m^3

Milieukundige begeleiding sanering: **MWH, nu onderdeel van Stantec**

MWH. now part of Stantec | provincie ZUID HOLLAND | recreatieschap MIDDEN DELFLAND | staatsbosbeheer | GKB realisatie | DCMR milieudienst Rijnmond

Depot C3 tijdelijk opgeslagen op locatie Oeverbos te Vlaardingen

Toegepast middels intern transport

Totaal verwerkt	Vakken (zie vakken kaart)
4325	VAK 1A / 2A / 2B / 2C / 4A / 4B
8277	VAK 1B / 2B / 2C / 3B / 4B / 4D / 7D / 9B
3421	VAK 1D / 2D / 3D / 4D / 5C / 5D / 6D
1223	VAK 1E / 2E / 3E / 3E / 5E
1584	VAK 6E / 7E / 8E / 9E / 10E / 11E / 12E
2143	VAK 9B / 13C / 13D / 20G / 21G
2565	VAK 13E / 15B / 15C / 16C / 17C / 17D
3392	VAK 16E / 17C / 17D / 18D / 19C / 19D / 19E
1856	VAK 16C / 17C / 19E / 20E / 20F / 21F
2804	VAK 16E / 17C / 18D / 19D / 19E / 20F / 21F
3613	VAK 16C / 17C / 19E / 20E / 20F / 21C / 21F
2800	VAK 16C / 16D / 19B / 19D
5058	VAK 17C / 17D / 19C / 19D / 20F / 21C / 21F
2018	VAK 21C / 21D / 21E / 21F / 22F
2356	VAK 21E / 22E / 21F / 22F
47435	**m^3**

Depot D4 tijdelijk opgeslagen op locatie Oeverbos te Vlaardingen

Toegepast middels intern transport

Totaal verwerkt	Vakken (zie vakken kaart)
3053	16B / 16C / 17B en 17C
5041	18B / 18C / 19B en 19C
5981	20C / 20D / 21C en 21D
1357	21E / 21F / 22F
3446	22D
1583	22E
20461	**m^3**

TOTAAL C3 + D4 = 67896 m^3

Herkomst: Parklaan de Lier	
Toegepast : Oeverbos te Vlaardingen	
Afvalstroomnummer: 08-NVT-7-OEV008	
Totaal verwerkt	**Vakken (zie vakken kaart)**
282,0	3a / 4A / 5A / 6A en 8A
305,0	3a / 4A / 5A / 6A / 8A / 10A en 11A/B
493,0	13C / 14C en 15C
1080,0	**m³**

Herkomst: Nieuwe Waterweg te Schiedam	
Toegepast : Oeverbos te Vlaardingen	
PIF nummer: 1710074-01	
Afvalstroomnummer: OEV029	
Totaal verwerkt	**Vakken (zie vakken kaart)**
647,0	15B
384,0	1A en 2A
1031,0	**m³**

Herkomst: Rusinastraat te Naaldwijk (depot 1)	
Toegepast : Oeverbos te Vlaardingen	
PIF nummer: 1711013-01	
Afvalstroomnummer: OEV030	
Totaal verwerkt	**Vakken (zie vakken kaart)**
275,0	11D en 12D
475,0	11C
750,0	**m³**

Herkomst: Rusinastraat te Naaldwijk (depot 2)	
Toegepast : Oeverbos te Vlaardingen	
PIF nummer: 1711015-01	
Afvalstroomnummer: 08-NVT-7-OEV031	
Totaal verwerkt	**Vakken (zie vakken kaart)**
550,0	11C
325,0	11D
875,0	**m³**

Herkomst : Noordlier/Oostbuurtselaan-De Lier	
Toegepast : Oeverbos te Vlaardingen	
PIF nummer: 1711018-01	
Afvalstroomnummer: 08-NVT-7-OEV032	
Totaal verwerkt	**Vakken (zie vakken kaart)**
1515,0	10C / 11C en 11D
1594,0	8B en 9A
613,0	10B en 11B
3722,0	**m³**

TOTAAL OEV008+OEV029+OEV030+OEV031+OEV032= 7458m³

Herkomst : Gedempte Biersloot-Vlaardingen

Toegepast : Oeverbos te Vlaardingen

PIF nummer: 1711026-01

Afvalstroomnummer: 08-NVT-7-OEV033

Totaal verwerkt	Vakken (zie vakken kaart)
700,0	10D en 11D
700,0	**m³**

Herkomst : Pr. Beatrixlaan te Den Haag

Toegepast : Oeverbos te Vlaardingen

PIF nummer: 1711027-01

Afvalstroomnummer: 08-NVT-7-OEV034

Totaal verwerkt	Vakken (zie vakken kaart)
996,0	10C en 10D
2412,0	8A / 8B / 9A en 9B
1386,0	5A en 6A
162,0	3A / 4A / 5A / 6A en 8A
576,0	3A / 4A / 5A / 6A / 10A / 11A en 11B
5532,0	**m³**

Herkomst: Broekpolder te Vlaardingen

Toegepast : Oeverbos te Vlaardingen

PIF nummer: 1711023-01

Afvalstroomnummer: 08-NVT-7-OEV035

Totaal verwerkt	Vakken (zie vakken kaart)
780,0	10B en 11B
780,0	**m³**

Herkomst: Broekpolder te Vlaardingen

Toegepast : Oeverbos te Vlaardingen

PIF nummer: 1711024-01

Afvalstroomnummer: 08-NVT-7-OEV036

Totaal verwerkt	Vakken (zie vakken kaart)
350,0	7A en 8A
165,0	6A / 7A en 7B
515,0	**m³**

TOTAAL OEV033+OEV034+OEV035+OEV036= 7527m³

Herkomst: Broekpolder te Vlaardingen	
Toegepast : Oeverbos te Vlaardingen	
PIF nummer: 1711025-01	
Afvalstroomnummer: 08-NVT-7-OEV037	
Totaal verwerkt	**Vakken (zie vakken kaart)**
92,0	10B en 11B
1644,0	10B en 11B
1736,0	**m³**
Herkomst: Oosterhagen te Rotterdam	
Toegepast : Oeverbos te Vlaardingen	
PIF nummer: 1711037-01	
Afvalstroomnummer: 08-NVT-7-OEV038	
Totaal verwerkt	**Vakken (zie vakken kaart)**
716,0	9A en 9B
1006,0	8B
1722,0	**m³**
Herkomst: Grensweg Barendrecht	
Toegepast : Oeverbos te Vlaardingen	
PIF nummer: 1711039-01	
Afvalstroomnummer: 08-NVT-7-OEV039	
Totaal verwerkt	**Vakken (zie vakken kaart)**
950,0	8B
1249,0	10B en 11B
1182,0	7B en 8B
1043,0	7A en 8A
1095,0	6A en 7A
1380,0	6A / 7A en 7B
6899,0	**m³**
Herkomst: Ter Haarlaan te Poeldijk	
Toegepast : Oeverbos te Vlaardingen	
PIF nummer: 1711040-01	
Afvalstroomnummer: 08-NVT-7-OEV040	
Totaal verwerkt	**Vakken (zie vakken kaart)**
75,0	10C en 11C
75,0	**m³**
TOTAAL OEV037+OEV038+OEV039+OEV040= 10432m³	

Herkomst: Leyweg te Den Haag

Toegepast : Oeverbos te Vlaardingen

PIF nummer: 1711046-01

Afvalstroomnummer: 08-NVT-7-OEV041

Totaal verwerkt	Vakken (zie vakken kaart)
648,0	7B en 8B
648,0	**m³**

Herkomst: Hofweg Hoogvliet

Toegepast : Oeverbos te Vlaardingen

PIF nummer: 1711047-01

Afvalstroomnummer: 08-NVT-7-OEV042

Totaal verwerkt	Vakken (zie vakken kaart)
906,0	3A / 4A / 5A / 6A en 8A
936,0	3A / 4A / 5A / 6A / 10A / 11A en 11B
922,0	5A / 6A / 10A en 11A
936,0	3A / 4A / 5A en 6A
864,0	9A / 10A en 11A
904,0	10A en 11A
960,0	11A / 12A en 13A
908,0	12A / 13A en 14A
816,0	12A / 13A / 14A en 15A
930,0	14A en 15A
456,0	15A en 16B
9538,0	**m³**

Herkomst: Noorderweg te Schiedam

Toegepast : Oeverbos te Vlaardingen

PIF nummer: 1711058-01

Afvalstroomnummer: 08-NVT-7-OEV043

Totaal verwerkt	Vakken (zie vakken kaart)
504,0	5A en 6A
110,0	3A / 4A / 5A en 6A
614,0	**m³**

TOTAAL OEV041+OEV042+OEV043 = 10800m³

Milieukundige begeleiding sanering: **MWH, nu onderdeel van Stantec**

Herkomst: Donderstraat te Ridderkerk

Toegepast : Oeverbos te Vlaardingen

PIF nummer: 1711060-01

Afvalstroomnummer: 08-NVT-7-OEV044

Totaal verwerkt	Vakken (zie vakken kaart)
840,0	3A / 4A / 5A en 6A
840,0	**m³**

Herkomst: Maashaven NZ te Rotterdam

Toegepast : Oeverbos te Vlaardingen

PIF nummer: 1711070-01

Afvalstroomnummer: 08-NVT-7-OEV045

Totaal verwerkt	Vakken (zie vakken kaart)
1820	9A en 10A
700	10A en 11A
1347	11A / 12A en 13A
1061	12A / 13A en 14A
898	12A / 13A / 14A en 15A
360	15A en 16B
6186	**m³**

Herkomst: Monarch / Pr. Beatrixlaan te Den Haag

Toegepast : Oeverbos te Vlaardingen

PIF nummer: 1711027-02

Afvalstroomnummer: 08-NVT-7-OEV046

Totaal verwerkt	Vakken (zie vakken kaart)
800,0	11A / 12A en 13A
1148,0	12A / 13A en 14A
624,0	12A / 13A / 14A en 15A
200,0	16B en 16C
162,0	16B / 17C / 18C / 18D en 19D
792,0	13A / 14A en 15A
840,0	11B en 12B
4566,0	**m³**

Herkomst: Veilingweg te Barendrecht

Toegepast : Oeverbos te Vlaardingen

PIF nummer: 1712021-01

Afvalstroomnummer: 08-NVT-7-OEV047

Totaal verwerkt	Vakken (zie vakken kaart)
608	14A / 15A en 16B
823	16B en 16C
144	16B / 17B / 18C / 18D / 19D
778	13A / 14A en 15A
2353	**m³**

TOTAAL OEV044+OEV045+OEV046+OE047 = 13945m³

Herkomst: Nieuwe Waterweg te Schiedam	
Toegepast : Oeverbos te Vlaardingen	
PIF nummer: 1801012-01	
Afvalstroomnummer: 08-NVT-8-OEV048	
Totaal verwerkt	**Vakken (zie vakken kaart)**
601,0	11B en 12B
75,0	11C en 12C
388,0	13D / 16C en 16D
1064,0	**m³**
Herkomst: Oostbuurtseweg te De Lier	
Toegepast : Oeverbos te Vlaardingen	
PIF nummer: 1801017-01	
Afvalstroomnummer: 08-NVT-8-OEV049	
Totaal verwerkt	**Vakken (zie vakken kaart)**
576,0	11B en 12B
672,0	11C en 12C
1248,0	**m³**
Herkomst: Langbroekweg te Naaldwijk	
Toegepast : Oeverbos te Vlaardingen	
PIF nummer: 1801033-01	
Afvalstroomnummer: 08-NVT-8-OEV050	
Totaal verwerkt	**Vakken (zie vakken kaart)**
813,0	13C / 13D / 14C / 15C en 16C
813,0	**m³**
Herkomst: s'Gravenlandseweg te Schiedam	
Toegepast : Oeverbos te Vlaardingen	
PIF nummer: 1801036-01	
Afvalstroomnummer: 08-NVT-8-OEV051	
Totaal verwerkt	**Vakken (zie vakken kaart)**
360,0	11C en 12C
360,0	**m³**
TOTAAL OEV048+OEV049+OEV050+OEV051= 3485m³	

Bijlage 8a: Resultaten depotkeuring depot 1

Aan	Recreatieschap Midden-Delfland	Behandeld door	
T.a.v.	De heer [redacted]	[redacted]	
Van	De heer [redacted]	E [redacted] stantec.com	
Betreft	Depotkeuring Depot 1, Oeverbos te Vlaardingen	T 015 7511616	
Datum	5 oktober 2017		
Projectnummer	M17A0235		
Ons kenmerk	m17a0235.e02		

1 Inleiding

In opdracht van Recreatieschap Midden-Delfland heeft Stantec B.V., voorheen MWH B.V., een partijkeuring uitgevoerd ter plaatse van het Oeverbos te Vlaardingen (zie bijlage 1 en 2). Aanleiding voor de partijkeuring is het toepassen van de in depot liggende grond ten behoeve van het aanbrengen van een leeflaag met klasse Wonen op het terrein. Doel van het onderzoek is het vaststellen van de kwaliteit en de geschiktheid van de in depot liggende grond.

2 Partijgegevens

2.1 Partijgegevens

In onderstaande tabel zijn de partijgegevens samengevat.

Opdrachtgever	Naam Adres Telefoon	Recreatieschap Midden-Delfland Overschieseweg 204 Schiedam 010-2981549
Kenmerk opdrachtgever		geen kenmerk opdrachtgever
Ligging partij		Oeverbos te Vlaardingen RD-coördinaten: X=79570, Y=435289
Soort monsterneming		depot monsterneming
Aaneengesloten		Ja: Depot
Omvang partij		Circa 875 m^3 (circa 1356,25 ton)

Postadres
Postbus 270
2600 AG DELFT
T 015 7511600

Bezoekadres
Poortweg 4
2612 PA DELFT
www.mwh.nl

KVK Haaglanden 27 18 43 23
BNP Paribas 22 76 53 920
IBAN NL75BNPA0227653920 BIC BNPANL2A
Stantec is ISO 9001:2008 en VCA* gecertificeerd

Basisafmetingen		Lengte: 35 m, gemeten halverwege talud Breedte: 10 m, gemeten halverwege talud Hoogte: 2,5 m
Verwachte kwaliteit		Bodemkwaliteitsklasse Wonen Niet asbesthoudend
Toepassingslocatie		Leeflaag Oeverbos te Vlaardingen

Een tekening van het depot is opgenomen in de veldwerkformulieren (bijlage 6).

2.2 Monsternemingstrategie en veldwerkzaamheden

In onderstaande tabel zijn de veldwerkzaamheden samengevat.

Gehanteerde strategie	De werkzaamheden zijn uitgevoerd onder procescertificaat van: Beoordelingsrichtlijn monsterneming voor partijkeuringen (BRL SIKB 1000, bron 1) Protocol monsterneming voor partijkeuringen grond en baggerspecie (protocol 1001, bron 2) NEN 5707, Bodem - Inspectie, monsterneming en analyse van asbest in bodem (bron 6)
Uitvoering veldwerk	29 september Van 7:30 tot 14:30
Veldwerkzaamheden	• Plaatsen 4 boringen tot 3,5 m-mv; per max. 0,5 m één greep • Plaatsen 1 boring tot 3 m-mv; per max. 0,5 m één greep • Plaatsen 14 boringen tot 2 m-mv; per max. 0,5 m één greep • Plaatsen 6 boringen tot 1 m-mv; per max. 0,5 m één greep • Samenstellen twee mengmonsters per partij, elk bestaande uit 51 grepen
Analyses	• Samenstellingspakket grond conform AP04 (voorbehandeling AP04, droge stof, pH, lutum, organische stof, barium, cadmium, kobalt, koper, kwik, lood, molybdeen, nikkel, zink, PCB (7), PAK (10 van VROM) en minerale olie), aangevuld met arseen en chroom • Kwantitatieve asbestanalyse conform NEN 5707
Laboratorium	Gewaarborgd is dat de genomen monsters binnen 24 uur ter analyse zijn aangeboden aan een voor deze werkzaamheden erkend laboratorium, namelijk ALcontrol Laboratories te Hoogvliet (RvA geaccrediteerd). De uitvoering van de analyses heeft plaatsgevonden in de periode van 29 september tot 4 oktober 2017.

De partij is niet verdeeld in meerdere deelpartijen. In tabel 1 zijn van de partij het volume, de textuur en bijmengingen weergegeven (bijlage 6). Foto's van de partij zijn opgenomen in bijlage 5 waarvan één met een vast(referentie)punt.

Tabel 1: Veldgegevens (deel)partijen

(Deel)partij	Ligging	Grootte (m^3)	Textuur	Bijmengingen	Percentage *
Depot 1	Oeverbos te Vlaardingen	875	Zand / klei	Baksteen, beton-brokken, grind, slib en veenbrokken	4,3 %

* Het Besluit stelt aanvullend op de definities dat een partij grond en baggerspecie maximaal 20 gewichtsprocenten bodem-vreemd materiaal mag bevatten. Voor specifieke toepassingen kan het bevoegd gezag de toegestane hoeveelheid bodem-vreemd materiaal verlagen of nadere regels stellen over soorten bodemvreemd materiaal. Indien meer gewichtprocenten aan bijmengingen worden aangetroffen dient de partij gezeefd te worden voor de keuring.

Tijdens de veldwerkzaamheden zijn visueel geen asbestverdachte materialen aangetroffen. Omdat op voorhand een significante bijmenging is waargenomen is de partij aanvullend gekeurd conform de NEN 5707 en protocol 1001 voor asbest.

De partij is gekeurd conform de NEN 5707, volgens de strategie 'Monsterneming in een ruimtelijk coördinatenstelsel'.

De maximale korrelgrootte (D95)[1], is in het veld bepaald door de uitvoering van een zeefproef. De greepgrootte is niet aangepast op basis van de resultaten van de zeefproef. De resultaten van de zeefproef zijn beschreven in het monsternemingsformulier (bijlage 6).

2.3 Kwaliteit

De werkzaamheden zijn uitgevoerd conform een gecertificeerd kwaliteitssysteem (ISO9001:2008 en VCA*).

De partijkeuring die is uitgevoerd tijdens de sanering is uitgevoerd onder de BRL SIKB 1000 'Beoordelingsrichtlijn monsterneming voor partijkeuringen' (bron 1) en het onderliggende protocol 1001 'Monsterneming voor partijkeuringen grond en baggerspecie' (bron 2).
Stantec B.V. heeft geen financiële of juridische belangen met betrekking tot de opdrachtgever en de onderzochte partij. Het procescertificaat van Stantec B.V. en het hierbij behorende keurmerk zijn uitsluitend van toepassing op de activiteiten betreffende de monsterneming en de overdracht van de monsters, inclusief de daarbij behorende veldwerkregistratie, aan een erkend laboratorium (of aan de opdrachtgever, die –ingeval van monsters aan grond of bouwstoffen voor nuttige toepassing- dan zelf in het kader van het Besluit bodemkwaliteit is erkend).

protocol 1001

Alle procesonderdelen (vooronderzoek, opstellen monsternemingsplan, uitvoering veldwerk, begeleiding erkend projectleider, overdracht monsters aan laboratorium, en rapportage) zijn uitgevoerd door en onder het certificaat van Stantec B.V. Stantec B.V. is voor deze werkzaamheden gecertificeerd door Kiwa Nederland B.V. (certificaatnummer K95553/02). De heer [redacted] van Stantec B.V. is erkend en geregistreerd bij Rijkswaterstaat Leefomgeving. Voor dit project is [redacted] van ons kantoor te Delft opgetreden als senior adviseur.

[1] Bij standaardbodem wordt uitgegaan van de diameter van 95% van de korrels kleiner dan 16 mm.

3 Resultaten en interpretatie

In voorliggende rapportage zijn de resultaten van de uitgevoerde analyses getoetst aan het zogenaamde Generieke beleid. In bijlage 7 is een toelichting opgenomen met betrekking tot het Besluit bodemkwaliteit (bron 3 en 4).

Samenstellingsonderzoek

In bijlage 3 staan de getoetste analyseresultaten weergegeven. De resultaten zijn getoetst aan de toetsingswaarden uit het Besluit bodemkwaliteit. In bijlage 4 zijn de analysecertificaten opgenomen. Uit de toetsing blijkt dat op basis van de gehalten aan alle onderzochte stoffen sprake is van bodemkwaliteitsklasse AW.

De verhouding tussen de beide meetwaarden wordt vastgesteld op basis van de werkelijk gemeten waarden; dus zonder een correctie voor metingen onder of op de bepalingsgrens. Aanvullend op de normale kwaliteitsborging en kwaliteitscontrole geldt dat, indien de verhouding van de beide meetwaarden groter is dan 2,5 dient te worden nagegaan of er in de uitgevoerde procedure, monsterneming, monstervoorbehandeling en analyse, geen fouten zijn gemaakt. Indien er sprake is van fouten of van het vermoeden van fouten, dient de betreffende stap, tezamen met de daaropvolgende stappen te worden overgedaan. Indien de verhouding tussen de meetwaarden groter is dan 2,5 maar de normale kwaliteitsborging en kwaliteitscontrole alsmede de aanvullende controle geen aanleiding geven tot het vermoeden van fouten in de uitgevoerde procedure, dan mag worden gesteld dat er in de partij sprake is van een grote mate van heterogeniteit. De monsterneming en de daarop volgende stappen hoeven in dat geval niet te worden herhaald.

Voor de bemonsterde partij geldt dat er sprake is van een heterogene partij op basis van de parameter(s) minerale olie. Er bestaan geen vermoedens van fouten. De toetsing op heterogeniteit is opgenomen in bijlage 3.

Grootschalige toepassing

Indien de grond gebruikt wordt in een Grootschalige toepassing[2] dient de kwaliteit te voldoen aan de emissietoetswaarden. Indien hieraan niet is voldaan moet middels uitloogonderzoek gecontroleerd worden of wel is voldaan aan de maximale emissiewaarden of maximale samenstellingswaarden (organisch) zoals opgenomen in de regeling Besluit bodemkwaliteit. Uit de vergelijking met de emissietoetswaarden komt naar voren dat deze niet overschreden worden.

Asbest

De grond is onderzocht voor asbest conform de NEN 5707. Visueel zijn er geen asbestverdachte fragmenten aangetroffen. De keuring is uitgevoerd volgens de strategie 'Monsterneming in een ruimtelijk coördinatenstelsel'. In afwijking hierop is, aansluitend op protocol 1001, systematisch volgens een raster gewerkt door de monsternemers. De gebruikte boordiameter was 120 mm. De asbestconcentratie in de grond bevindt zich beneden de detectielimiet.

[2] Een Grootschalige toepassing (kader 5C of artikel 63 BbK) is een toepassing waarin een grote hoeveelheid grond of baggerspecie wordt toegepast. Een grootschalige toepassing kent volgens het Besluit een minimaal volume van 5.000 m^3 en minimale toepassingshoogte van 2 meter. Voor wegen en spoorwegen waarop een laag bouwstoffen is toegepast, geldt een minimale toepassingshoogte van 0,5 meter. Voor grootschalige toepassingen geldt geen toetsing aan de kwaliteit van de ontvangende bodem. Er dient gewerkt te worden met een leeflaag en de toepassing dient beheerd te worden.

Opgemerkt wordt dat een depotkeuring die onder de NEN 5707 is uitgevoerd niet onder protocol 2018 (bron 7) mag worden gerapporteerd.

4 Conclusie

Op basis van de onderzoeksresultaten kan de vrijkomende grond volgens Generiek beleid worden gekarakteriseerd als Bodemkwaliteitsklasse AW. Deze grond mag overal als bodem worden toegepast.

Asbest

De asbestconcentratie in de grond bevindt zich beneden de detectielimiet. De grond mag derhalve als niet-asbesthoudend worden beschouwd. Opgemerkt wordt dat een depotkeuring die onder de NEN 5707 en protocol 1001 is uitgevoerd niet onder protocol 2018 mag worden gerapporteerd.

Grootschalige toepassing

De grond voldoet aan de emissietoetswaarden. Er is geen uitloogonderzoek noodzakelijk bij gebruik van de grond in een grootschalige toepassing.

Melden

Ten minste 5 werkdagen voor toepassing van de grond dient dit gemeld te worden via de site: https://meldpuntbodemkwaliteit.agentschapnl.nl

Bronvermelding

1. BRL SIKB 1000, 'Beoordelingsrichtlijn Monsterneming voor partijkeuringen', Stichting Infrastructuur Kwaliteitsborging Bodembeheer, versie 8.2, 2 oktober 2014.
2. Protocol 1001, 'Monsterneming voor partijkeuringen grond en baggerspecie', Stichting Infrastructuur Kwaliteitsborging Bodembeheer, versie 2.1, 12 december 2013.
3. Regeling bodemkwaliteit, Staatscourant nr. 247, 20 december 2007 en bijbehorende wijzigingen.
4. Besluit bodemkwaliteit, besluit van 22 november 2007, houdende regels inzake de kwaliteit van de bodem, Staatscourant nr. 469., 3 december 2007 en bijbehorende wijzigingen/besluiten.
5. NEN 5725, 'Bodem- Landbodem- Strategie voor het uitvoeren van vooronderzoek bij verkennend en nader onderzoek', Nederlands Normalisatie-instituut, januari 2009.
6. NEN 5707, 'Bodem - Inspectie, monsterneming en analyse van asbest in bodem', Nederlands Normalisatie-instituut, april 2003.
7. Protocol 2018, 'Locatie-inspectie en monsterneming van asbest in bodem', Stichting Infrastructuur Kwaliteitsborging Bodembeheer, versie 3.1, 12 december 2013.

Disclaimer
De hierboven beschreven onderzoeksstrategie is gebaseerd op (historische) informatie afkomstig van de opdrachtgever. Het voorgeschreven onderzoek heeft een steekproefsgewijze aanpak en betreft een momentopname. Als gevolg hiervan kan het voorkomen dat in een later stadium, ondanks de zorgvuldige uitvoering van het onderzoek, afwijkingen aan het licht komen die tijdens het onderzoek niet naar voren zijn gekomen. Wij aanvaarden geen enkele aansprakelijkheid voor eventuele hieruit voortvloeiende schade of gevolgen van welke aard dan ook.

Versie	Vrijgegeven door	Paraaf	Datum
M17a0235.e02	[redacted]		5 oktober 2017

Bijlagen

Bijlage 1 : Overzichtskaart
Bijlage 2 : Situatietekening
Bijlage 3 : Analyseresultaten getoetst aan het Besluit bodemkwaliteit
Bijlage 4 : Analysecertificaten en gaschromatogrammen
Bijlage 5 : Locatiefoto's inclusief het referentiepunt
Bijlage 6 : Monsternemingsplan en -formulier met zeefproef ^C en boorstaten
Bijlage 7 : Toelichting Besluit bodemkwaliteit

Bijlage 1: Overzichtskaart

Partijkeuring Depot 1 Oeverbos te Vlaardingen

Overzichtskaart

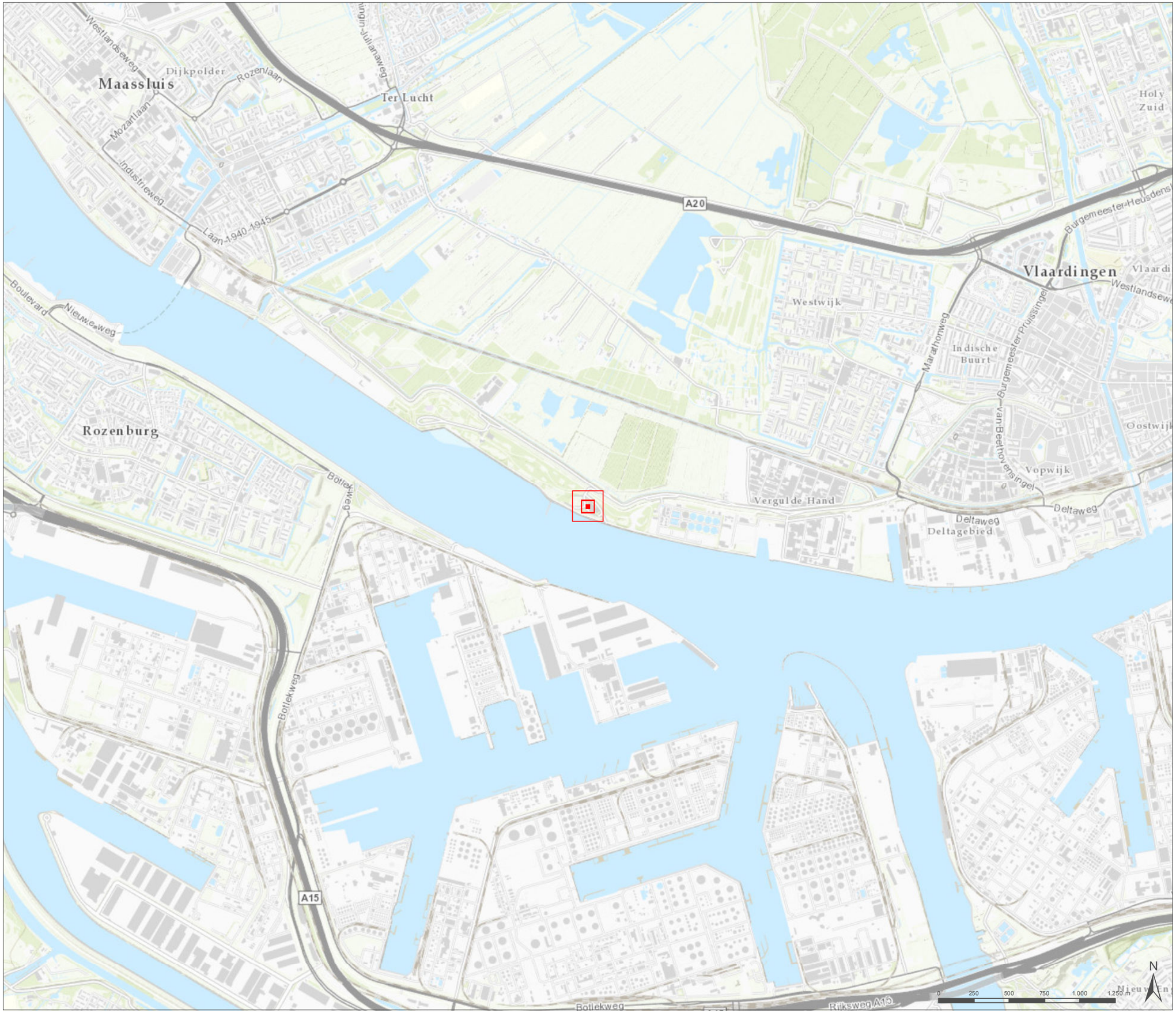

Legenda

Projectlocatie

Opdrachtgever:	Recreatieschap Midden-Delfland
Datum:	4-10-2017
Schaal:	1:25.000
Status:	Definitief
Projectnummer:	M17A0235
Formaat:	A3 landscape
Tekenaar:	MSAE

MWH now part of Stantec

F:\GIS\06_projecten\Borgplannen en Vop\aM\M17M17N02801_mxd\Bijlage 1 Depot 1.mxd

Bijlage 2: Situatietekening

Partijkeuring Depot 1 Oeverbos te Vlaardingen

Situatietekening

Legenda

Depot 1

Opdrachtgever:	Recreatieschap Midden-Delfland
Datum:	4-10-2017
Schaal:	1:500
Status:	Definitief
Projectnummer:	M17A0235
Formaat:	A3 landscape
Tekenaar:	MSAE

MWH now part of Stantec

F:\GIS\06_projecten\Buitenplannen\Vlaardingen\M17A0235_mxd\Bijlage 2\Depot 1.mxd

Bijlage 3: Analyseresultaten getoetst aan het Besluit bodemkwaliteit

Toetsing volgens BoToVa, module T.1-Beoordeling kwaliteit van grond en bagger bij toepassing op of in de bodem
(Toetsversie 3.0.0, toetskader BBK, SIKB versie 13.0.0, toetsingsdatum: 05-10-2017 - 12:18)

Projectcode	M17A0235	M17A0235
Projectnaam	Depot 1, Oeverbos	Depot 1, Oeverbos
Monsteromschrijving	Depot 1-MM01a	Depot 1-MM01-b
Monstersoort	AP 04 Grond	AP 04 Grond
Monster conclusie	**Altijd toepasbaar**	**Altijd toepasbaar**

Analyse	Eenheid	AR	BT	BC	AR	BT	BC
droge stof	%	66.7	**66.7**		57.6	**57.6**	
aangeleverd monster	kg	11		-	11		-
gewicht artefacten	g	<1			<1		
aard van de artefacten	-	Geen			Geen		
organische stof (gloeiverlies)	%	6.1	**6.1**		9.2	**9.2**	
KORRELGROOTTEVERDELING							
min. delen <2um	% vd DS	20	**20**		21	**21**	
pH-grond (CaCl2)	-	7.3		-	7.3		-
temperatuur t.b.v. pH	°C	21.9		-	21.9		-
METALEN							
arseen	mg/kg	12	**13.7**	<=AW	14	**15**	<=AW
barium^{+}	mg/kg	130	**155**	--	120	**138**	--
cadmium	mg/kg	0.40	**0.47**	<=AW	0.33	**0.35**	<=AW
chroom	mg/kg	39	**43.3**	<=AW	40	**43.5**	<=AW
kobalt	mg/kg	8.6	**10.2**	<=AW	9.4	**10.7**	<=AW
koper	mg/kg	31	**36.4**	<=AW	19	**20.7**	<=AW
kwik	mg/kg	0.12	**0.13**	<=AW	0.09	**0.0947**	<=AW
lood	mg/kg	28	**31.3**	<=AW	26	**27.6**	<=AW
molybdeen	mg/kg	0.99	**0.99**	<=AW	1.1	**1.1**	<=AW
nikkel	mg/kg	28	**32.7**	<=AW	30	**33.9**	<=AW
zink	mg/kg	110	**129**	<=AW	91	**100**	<=AW
POLYCYCLISCHE AROMATISCHE KOOLWATERSTOFFEN							
naftaleen	mg/kg	0.02	**0.02**	-	0.05	**0.05**	-
antraceen	mg/kg	0.01	**0.01**	-	0.02	**0.02**	-
fenantreen	mg/kg	0.06	**0.06**	-	0.11	**0.11**	-
fluoranteen	mg/kg	0.11	**0.11**	-	0.16	**0.16**	-
benzo(a)antraceen	mg/kg	0.06	**0.06**	-	0.08	**0.08**	-
chryseen	mg/kg	0.06	**0.06**	-	0.07	**0.07**	-
benzo(a)pyreen	mg/kg	0.05	**0.05**	-	0.07	**0.07**	-
benzo(ghi)peryleen	mg/kg	0.05	**0.05**	-	0.06	**0.06**	-
benzo(k)fluoranteen	mg/kg	0.04	**0.04**	-	0.04	**0.04**	-
indeno(1,2,3-cd)pyreen	mg/kg	0.04	**0.04**	-	0.05	**0.05**	-
pak-totaal (10 van VROM) (0.7 factor)	mg/kg	0.5	**0.5**	<=AW	0.71	**0.71**	<=AW
POLYCHLOORBIFENYLEN (PCB)							
PCB 28	ug/kg	<1	**1.15**	-	<1	**0.761**	-
PCB 52	ug/kg	<1	**1.15**	-	<1	**0.761**	-
PCB 101	ug/kg	<1	**1.15**	-	<1	**0.761**	-
PCB 118	ug/kg	<1	**1.15**	-	<1	**0.761**	-
PCB 138	ug/kg	1.0	**1.64**	-	1.4	**1.52**	-
PCB 153	ug/kg	1.3	**2.13**	-	2.2	**2.39**	-
PCB 180	ug/kg	<1	**1.15**	-	1.3	**1.41**	-
som PCB (7) (0.7 factor)	ug/kg	5.8	**9.51**	<=AW	7.7	**8.37**	<=AW
MINERALE OLIE							
fractie C10-C12	mg/kg	<5	**5.74**	--	<5	**3.8**	--
fractie C12-C22	mg/kg	<5	**5.74**	--	5	**5.43**	--
fractie C22-C30	mg/kg	15	**24.6**	--	30	**32.6**	--
fractie C30-C40	mg/kg	10	**16.4**	--	65	**70.7**	--
totaal olie C10 - C40	mg/kg	25	**41**	<=AW	100	**109**	<=AW

Monstercode	Monsteromschrijving
12630156-001	*Depot 1-MM01a Depot 1-MM01a Depot 1-1 (0-350)*
12630156-002	*Depot 1-MM01-b Depot 1-MM01-b Depot 1-1 (0-350)*

Toetsmonster (mengmonster) toetsing volgens BoToVa, module T.1-Beoordeling kwaliteit van grond en bagger bij toepassing op of in de bodem

(Toetsversie 3.0.0, toetskader BBK, SIKB versie 13.0.0, toetsingsdatum: 05-10-2017 - 12:18)

Projectcode	M17A0235	M17A0235	
Projectnaam	Depot 1, Oeverbos	Depot 1, Oeverbos	
Monsteromschrijving	Depot 1-MM01a	Depot 1-MM01-b	**Toetsmonster**
Monstersoort	AP 04 Grond	AP 04 Grond	

Monster conclusie toetsmonster : Altijd toepasbaar

Analyse	Eenheid	AR	BT	AR	BT	BT gem	BC gem	Homogeen*
droge stof	%	66.7	66.7	57.6	57.6	**62.2**		
aangeleverd monster	kg	11		11				
gewicht artefacten	g	<1		<1				
aard van de artefacten	-	Geen		Geen				
organische stof (gloeiverlies)	% vd DS	6.1	6.1	9.2	9.2			
KORRELGROOTTEVERDELING								
min. delen <2um	% vd DS	20		21				
pH-grond (CaCl2)	-	7.3		7.3				
temperatuur t.b.v. pH	°C	21.9		21.9				
METALEN								
arseen	mg/kg	12	13.7	14	15	**14.3**	**<=AW**	**ja**
barium+	mg/kg	130	155	120	138	**146**	**--**	
cadmium	mg/kg	0.40	0.47	0.33	0.35	**0.41**	**<=AW**	**ja**
chroom	mg/kg	39	43.3	40	43.5	**43.4**	**<=AW**	**ja**
kobalt	mg/kg	8.6	10.2	9.4	10.7	**10.5**	**<=AW**	**ja**
koper	mg/kg	31	36.4	19	20.7	**28.5**	**<=AW**	**ja**
kwik	mg/kg	0.12	0.13	0.09	0.0947	**0.112**	**<=AW**	**ja**
lood	mg/kg	28	31.3	26	27.6	**29.4**	**<=AW**	**ja**
molybdeen	mg/kg	0.99	0.99	1.1	1.1	**1.04**	**<=AW**	**ja**
nikkel	mg/kg	28	32.7	30	33.9	**33.3**	**<=AW**	**ja**
zink	mg/kg	110	129	91	100	**115**	**<=AW**	**ja**
POLYCYCLISCHE AROMATISCHE KOOLWATERSTOFFEN								
naftaleen	mg/kg	0.02	0.02	0.05	0.05	**0.035**		
antraceen	mg/kg	0.01	0.01	0.02	0.02	**0.015**		
fenantreen	mg/kg	0.06	0.06	0.11	0.11	**0.085**		
fluoranteen	mg/kg	0.11	0.11	0.16	0.16	**0.135**		
benzo(a)antraceen	mg/kg	0.06	0.06	0.08	0.08	**0.07**		
chryseen	mg/kg	0.06	0.06	0.07	0.07	**0.065**		
benzo(a)pyreen	mg/kg	0.05	0.05	0.07	0.07	**0.06**		
benzo(ghi)peryleen	mg/kg	0.05	0.05	0.06	0.06	**0.055**		
benzo(k)fluoranteen	mg/kg	0.04	0.04	0.04	0.04	**0.04**		
indeno(1,2,3-cd)pyreen	mg/kg	0.04	0.04	0.05	0.05	**0.045**		
pak-totaal (10 van VROM) (0.7 factor)	mg/kg	0.5	0.5	0.71	0.71	**0.605**	**<=AW**	**ja**
POLYCHLOORBIFENYLEN (PCB)								
PCB 28	ug/kg	<1	1.15	<1	0.761	**0.954**		
PCB 52	ug/kg	<1	1.15	<1	0.761	**0.954**		
PCB 101	ug/kg	<1	1.15	<1	0.761	**0.954**		
PCB 118	ug/kg	<1	1.15	<1	0.761	**0.954**		
PCB 138	ug/kg	1.0	1.64	1.4	1.52	**1.58**		
PCB 153	ug/kg	1.3	2.13	2.2	2.39	**2.26**		
PCB 180	ug/kg	<1	1.15	1.3	1.41	**1.28**		
som PCB (7) (0.7 factor)	ug/kg	5.8	9.51	7.7	8.37	**8.94**	**<=AW**	**ja**
MINERALE OLIE								
fractie C10-C12	mg/kg	<5	5.74	<5	3.8	**4.77**		
fractie C12-C22	mg/kg	<5	5.74	5	5.43	**5.59**		
fractie C22-C30	mg/kg	15	24.6	30	32.6	**28.6**		
fractie C30-C40	mg/kg	10	16.4	65	70.7	**43.5**		
totaal olie C10 - C40	mg/kg	25	41	100	109	**74.8**	**<=AW**	**nee(4)**

Monstercode	Monsteromschrijving
12630156-001	*Depot 1-MM01a Depot 1-MM01a Depot 1-1 (0-350)*
12630156-002	*Depot 1-MM01-b Depot 1-MM01-b Depot 1-1 (0-350)*

* Gerekend met factor 2.5 voor partijkeuring grond (protocol SIKB 1001).

Legenda

Verklaring kolommen

AR	*Resultaat op het analyserapport*
BT	*Berekend toetsresultaat (omgerekend naar standaard bodem). Bij organische stof en lutum staan de voor de toetsing gebruikte waarden.*
BC	*Toetsoordeel*

Verklaring toetsingsoordelen

-	*Geen toetsoordeel mogelijk*
--	*Heeft geen normwaarde, zorgplicht van toepassing*
---	*Interventiewaarde ontbreekt, zorgplicht van toepassing*
#	*Verhoogde rapportagegrens, voor meer informatie zie analysecertificaat*
+	*De normen voor barium zijn ingetrokken. Indien er sprake is van verhoogde bariumgehalten ten opzichte van de natuurlijke achtergrond als gevolg van een antropogene bron, kan dit gehalte door het bevoegd gezag worden beoordeeld op basis van de voormalige interventiewaarde voor barium van 625 mg/kg d.s (waterbodem) en de interventiewaarde voor landbodem van 920 mg/kg (landbodem).*
<=AW	*Kleiner dan of gelijk aan de achtergrondwaarde*
WO	*Wonen*
IN	*Industrie*
,zp	*Interventiewaarde ontbreekt :zorgplicht van toepassing*
>I	*Groter dan interventiewaarde*
>(ind)I	*INEV (Indicatieve interventiewaarde) wordt overschreden*
somIW>1	*Interventiewaarde wordt overschreden door som fractie interventiewaarde > 1 (interventie factor)*
^	*Enkele parameters ontbreken in de som*
NT>I	*Niet toepasbaar > interventiewaarde*
NT	*Niet toepasbaar*
BT/BC gem	*gemiddelde op basis van standaard bodemtype (humus 10% en lutum 25%)*

Kleur informatie

Rood	*> Interventiewaarde of 'Niet Toepasbaar > industrie' of 'Niet Toepasbaar' op component niveau*
Oranje	*>= Tussenwaarde (BI ligt tussen 0.5 en 1) of groter dan de B waarde (component niveau)*
	Klasse wonen of klasse industrie (monsterniveau)
	Klasse B (monsterniveau)
Blauw	*>= Achtergrond waarde, industrie of wonen op component niveau*

Toetsing volgens BoToVa, module T.8-Beoordeling kwaliteit van grond bij GBT op landbodem (emissietoetswaarde)
(Toetsversie 2.0.0, toetskader BBK, SIKB versie 13.0.0, toetsingsdatum: 05-10-2017 - 12:20)

Projectcode	M17A0235	M17A0235
Projectnaam	Depot 1, Oeverbos	Depot 1, Oeverbos
Monsteromschrijving	Depot 1-MM01a	Depot 1-MM01-b
Monstersoort	AP 04 Grond	AP 04 Grond
Monster conclusie	**Toepasbaar in GBT**	**Toepasbaar in GBT**

Analyse	Eenheid	AR	BT	BC	AR	BT	BC
droge stof	%	66.7	**66.7**		57.6	**57.6**	
aangeleverd monster	kg	11		-	11		-
gewicht artefacten	g	<1			<1		
aard van de artefacten	-	Geen			Geen		
organische stof (gloeiverlies)	%	6.1	**6.1**		9.2	**9.2**	
KORRELGROOTTEVERDELING							
min. delen <2um	% vd DS	20	**20**		21	**21**	
pH-grond (CaCl2)	DIMSLS	7.3	**7.3**	--	7.3	**7.3**	--
temperatuur t.b.v. pH	oC	21.9	**21.9**	--	21.9	**21.9**	--
METALEN							
arseen	mg/kg	12	**13.7**	<=AW	14	**15**	<=AW
barium^{+}	mg/kg	130	**155**	--	120	**138**	--
cadmium	mg/kg	0.40	**0.47**	<=AW	0.33	**0.35**	<=AW
chroom	mg/kg	39	**43.3**	<=AW	40	**43.5**	<=AW
kobalt	mg/kg	8.6	**10.2**	<=AW	9.4	**10.7**	<=AW
koper	mg/kg	31	**36.4**	<=AW	19	**20.7**	<=AW
kwik	mg/kg	0.12	**0.13**	<=AW	0.09	**0.0947**	<=AW
lood	mg/kg	28	**31.3**	<=AW	26	**27.6**	<=AW
molybdeen	mg/kg	0.99	**0.99**	<=AW	1.1	**1.1**	<=AW
nikkel	mg/kg	28	**32.7**	<=AW	30	**33.9**	<=AW
zink	mg/kg	110	**129**	<=AW	91	**100**	<=AW
POLYCYCLISCHE AROMATISCHE KOOLWATERSTOFFEN							
naftaleen	mg/kg	0.02	**0.02**	-	0.05	**0.05**	-
antraceen	mg/kg	0.01	**0.01**	-	0.02	**0.02**	-
fenantreen	mg/kg	0.06	**0.06**	-	0.11	**0.11**	-
fluoranteen	mg/kg	0.11	**0.11**	-	0.16	**0.16**	-
benzo(a)antraceen	mg/kg	0.06	**0.06**	-	0.08	**0.08**	-
chryseen	mg/kg	0.06	**0.06**	-	0.07	**0.07**	-
benzo(a)pyreen	mg/kg	0.05	**0.05**	-	0.07	**0.07**	-
benzo(ghi)peryleen	mg/kg	0.05	**0.05**	-	0.06	**0.06**	-
benzo(k)fluoranteen	mg/kg	0.04	**0.04**	-	0.04	**0.04**	-
indeno(1,2,3-cd)pyreen	mg/kg	0.04	**0.04**	-	0.05	**0.05**	-
pak-totaal (10 van VROM) (0.7 factor)	mg/kg	0.5	**0.5**	<=AW	0.71	**0.71**	<=AW
POLYCHLOORBIFENYLEN (PCB)							
PCB 28	ug/kg	<1	**1.15**	-	<1	**0.761**	-
PCB 52	ug/kg	<1	**1.15**	-	<1	**0.761**	-
PCB 101	ug/kg	<1	**1.15**	-	<1	**0.761**	-
PCB 118	ug/kg	<1	**1.15**	-	<1	**0.761**	-
PCB 138	ug/kg	1.0	**1.64**	-	1.4	**1.52**	-
PCB 153	ug/kg	1.3	**2.13**	-	2.2	**2.39**	-
PCB 180	ug/kg	<1	**1.15**	-	1.3	**1.41**	-
som PCB (7) (0.7 factor)	ug/kg	5.8	**9.51**	<=AW	7.7	**8.37**	<=AW
MINERALE OLIE							
fractie C10-C12	mg/kg	<5	**5.74**	--	<5	**3.8**	--
fractie C12-C22	mg/kg	<5	**5.74**	--	5	**5.43**	--
fractie C22-C30	mg/kg	15	**24.6**	--	30	**32.6**	--
fractie C30-C40	mg/kg	10	**16.4**	--	65	**70.7**	--
totaal olie C10 - C40	mg/kg	25	**41**	<=AW	100	**109**	<=AW

Monstercode	Monsteromschrijving
12630156-001	*Depot 1-MM01a Depot 1-MM01a Depot 1-1 (0-350)*
12630156-002	*Depot 1-MM01-b Depot 1-MM01-b Depot 1-1 (0-350)*

Toetsmonster (mengmonster) toetsing volgens BoToVa, module T.8-Beoordeling kwaliteit van grond bij GBT op landbodem (emissietoetswaarde)

(Toetsversie 2.0.0, toetskader BBK, SIKB versie 13.0.0, toetsingsdatum: 05-10-2017 - 12:20)

Projectcode	M17A0235	M17A0235	
Projectnaam	Depot 1, Oeverbos	Depot 1, Oeverbos	
Monsteromschrijving	Depot 1-MM01a	Depot 1-MM01-b	**Toetsmonster**
Monstersoort	AP 04 Grond	AP 04 Grond	

Monster conclusie toetsmonster : Toepasbaar in GBT

Analyse	Eenheid	AR	BT	AR	BT	BT gem	BC gem	Homogeen*
droge stof	%	66.7	66.7	57.6	57.6	**62.2**		
aangeleverd monster	kg	11		11				
gewicht artefacten	g	<1		<1				
aard van de artefacten	-	Geen		Geen				
organische stof (gloeiverlies)	% vd DS	6.1	6.1	9.2	9.2			
KORRELGROOTTEVERDELING								
min. delen <2um	% vd DS	20		21				
pH-grond (CaCl2)	DIMSLS	7.3	7.3	7.3	7.3	**7.3**	**--**	
temperatuur t.b.v. pH	oC	21.9	21.9	21.9	21.9	**21.9**	**--**	
METALEN								
arseen	mg/kg	12	13.7	14	15	**14.3**	**<=AW**	**ja**
barium+	mg/kg	130	155	120	138	**146**	**--**	
cadmium	mg/kg	0.40	0.47	0.33	0.35	**0.41**	**<=AW**	**ja**
chroom	mg/kg	39	43.3	40	43.5	**43.4**	**<=AW**	**ja**
kobalt	mg/kg	8.6	10.2	9.4	10.7	**10.5**	**<=AW**	**ja**
koper	mg/kg	31	36.4	19	20.7	**28.5**	**<=AW**	**ja**
kwik	mg/kg	0.12	0.13	0.09	0.0947	**0.112**	**<=AW**	**ja**
lood	mg/kg	28	31.3	26	27.6	**29.4**	**<=AW**	**ja**
molybdeen	mg/kg	0.99	0.99	1.1	1.1	**1.04**	**<=AW**	**ja**
nikkel	mg/kg	28	32.7	30	33.9	**33.3**	**<=AW**	**ja**
zink	mg/kg	110	129	91	100	**115**	**<=AW**	**ja**
POLYCYCLISCHE AROMATISCHE KOOLWATERSTOFFEN								
naftaleen	mg/kg	0.02	0.02	0.05	0.05	**0.035**		
antraceen	mg/kg	0.01	0.01	0.02	0.02	**0.015**		
fenantreen	mg/kg	0.06	0.06	0.11	0.11	**0.085**		
fluoranteen	mg/kg	0.11	0.11	0.16	0.16	**0.135**		
benzo(a)antraceen	mg/kg	0.06	0.06	0.08	0.08	**0.07**		
chryseen	mg/kg	0.06	0.06	0.07	0.07	**0.065**		
benzo(a)pyreen	mg/kg	0.05	0.05	0.07	0.07	**0.06**		
benzo(ghi)peryleen	mg/kg	0.05	0.05	0.06	0.06	**0.055**		
benzo(k)fluoranteen	mg/kg	0.04	0.04	0.04	0.04	**0.04**		
indeno(1,2,3-cd)pyreen	mg/kg	0.04	0.04	0.05	0.05	**0.045**		
pak-totaal (10 van VROM) (0.7 factor)	mg/kg	0.5	0.5	0.71	0.71	**0.605**	**<=AW**	**ja**
POLYCHLOORBIFENYLEN (PCB)								
PCB 28	ug/kg	<1	1.15	<1	0.761	**0.954**		
PCB 52	ug/kg	<1	1.15	<1	0.761	**0.954**		
PCB 101	ug/kg	<1	1.15	<1	0.761	**0.954**		
PCB 118	ug/kg	<1	1.15	<1	0.761	**0.954**		
PCB 138	ug/kg	1.0	1.64	1.4	1.52	**1.58**		
PCB 153	ug/kg	1.3	2.13	2.2	2.39	**2.26**		
PCB 180	ug/kg	<1	1.15	1.3	1.41	**1.28**		
som PCB (7) (0.7 factor)	ug/kg	5.8	9.51	7.7	8.37	**8.94**	**<=AW**	**ja**
MINERALE OLIE								
fractie C10-C12	mg/kg	<5	5.74	<5	3.8	**4.77**		
fractie C12-C22	mg/kg	<5	5.74	5	5.43	**5.59**		
fractie C22-C30	mg/kg	15	24.6	30	32.6	**28.6**		
fractie C30-C40	mg/kg	10	16.4	65	70.7	**43.5**		
totaal olie C10 - C40	mg/kg	25	41	100	109	**74.8**	**<=AW**	**nee(4)**

Monstercode	Monsteromschrijving
12630156-001	*Depot 1-MM01a Depot 1-MM01a Depot 1-1 (0-350)*
12630156-002	*Depot 1-MM01-b Depot 1-MM01-b Depot 1-1 (0-350)*

* Gerekend met factor 2.5 voor partijkeuring grond (protocol SIKB 1001).

Legenda

Verklaring kolommen

AR	*Resultaat op het analyserapport*
BT	*Berekend toetsresultaat (omgerekend naar standaard bodem). Bij organische stof en lutum staan de voor de toetsing gebruikte waarden.*
BC	*Toetsoordeel*

Verklaring toetsingsoordelen

-	*Geen toetsoordeel mogelijk*
--	*Heeft geen normwaarde, zorgplicht van toepassing*
#	*Verhoogde rapportagegrens, voor meer informatie zie analysecertificaat*
<=AW	*Kleiner dan of gelijk aan de achtergrondwaarde*
T-GBT	*Toepasbaar in GBT*
NT-GBT	*Niet toepasbaar in GBT (>EW)*
,zp	*Interventiewaarde ontbreekt :zorgplicht van toepassing*
,>E	*Overschrijding Emissietoetswaarde*
>I	*Groter dan interventiewaarde*
>(ind)I	*INEV (Indicatieve interventiewaarde) wordt overschreden*
^	*Enkele parameters ontbreken in de som*
NT>I	*Niet toepasbaar > interventiewaarde*

Kleur informatie

Rood	*> Interventiewaarde*
Oranje	*>= Tussenwaarde (BI ligt tussen 0.5 en 1) Klasse B (monsterniveau)*
Blauw	*>= Achtergrond waarde*

Normenblad onderzoek grond en waterbodem

ALcontrol Laboratories

Regeling Bodemkwaliteit, 20 december 2007, DJZ2007124397, Integrale versie geldend op 1-1-2015.
Interventiewaarden grond: Circulaire Bodemsanering 2013, Staatscourant 16675, 27-6-2013.
(Alle grenswaarden gelden voor een standaard bodem met 10% organisch stof en 25% lutum)

		GROND *)				WATERBODEM **)				Rapportage grens ***)
parameter		**achtergrond-waarden**	**wonen**	**industrie**	**IW**	**achtergrond-waarden**	**A**	**B**	**IW**	**Grond & waterbodem**
Metalen										
Arseen [As]		20	27	76	76	20	29	85	85	4
Barium [Ba]	5				920				625	20
Cadmium [Cd]		0,6	1,2	4,3	13	0,6	4	14	14	0,2
Chroom [Cr]	1	55	62	180	180	55	120	380	380	10
Kobalt [Co]		15	35	190	190	15	25	240	240	3
Koper [Cu]		40	54	190	190	40	96	190	190	5
Kwik [Hg]	2	0,15	0,83	4,8	36	0,15	1,2	10	10	0,05
Lood [Pb]		50	210	530	530	50	138	580	580	10
Molybdeen [Mo]		1,5	88	190	190	1,5	5	200	200	1,5
Nikkel [Ni]		35	39	100	100	35	50	210	210	4
Tin [Sn]	4	6,5	180	900	900	6,5				1,5
Vanadium [V]	4	80	97	250	250	80				10
Zink [Zn]	4	140	200	720	720	140	563	2000	2000	20
Beryllium [Be]	4				30					1
Antimoon		4	15	22	22	4		15	15	1,5
Seleen [Se]	4				100					1,5
Tellurium [Te]	4				600					2
Thallium [Tl]	4				15					1
Zilver [Ag]	4				15					1
Overige anorganische stoffen										
Chloride	3									150
Cyanide (vrij)		3	3	20	20	3		20	20	2
Cyanide (totaal)		5,5	5,5	50	50	5,5		50	50	3
Thiocyanaten (som)		6	6	20	20	6		20	20	
Aromatische stoffen										
Benzeen		0,2	0,2	1	1,1	0,2		1	1	0,05
Ethylbenzeen		0,2	0,2	1,25	110	0,2		50	50	0,05
Tolueen		0,2	0,2	1,25	32	0,2		130	130	0,05
Xylenen (som, 0.7 factor)		0,45	0,45	1,25	17	0,45		25	25	0,105
Styreen (Vinylbenzeen)		0,25	0,25	2,5	86	0,25		100	100	0,05
Fenol		0,25	0,25	1,25	14	0,25		40	40	
Cresolen (0,7 som, o+m+p)		0,3	0,3	5	13	0,3		5	5	
dodecylbenzeen	4	0,35	0,35	0,35	1000	0,35				
1,2,3-Trimethylbenzeen		0,45	0,45	0,45		0,45				0,1
1,2,4-Trimethylbenzeen		0,45	0,45	0,45		0,45				0,1
1,3,5-Trimethylbenzeen (Mesityleen)		0,45	0,45	0,45		0,45				0,1
2-Ethyltolueen		0,45	0,45	0,45		0,45				0,1
3-Ethyltolueen		0,45	0,45	0,45		0,45				0,1
4-Ethyltolueen		0,45	0,45	0,45		0,45				0,1
iso-Propylbenzeen (Cumeen)		0,45	0,45	0,45		0,45				0,1
Propylbenzeen		0,45	0,45	0,45		0,45				0,1
Aromatische oplosmiddelen (som)		2,5	2,5	2,5	200	2,5				
Polycyclische Aromatische Koolwaterstoffen										
Pak-totaal (10 van VROM) (0.7 factor)		1,5	6,8	40	40	1,5	9	40	40	0,35
Vluchtige chloorkoolwaterstoffen										
Vinylchloride		0,1	0,1	0,1	0,1	0,1		0,1	0,1	0,05
Dichloormethaan		0,1	0,1	3,9	3,9	0,1		10	10	0,05
1,1-Dichloorethaan		0,2	0,2	0,2	15	0,2		15	15	0,1
1,2-Dichloorethaan		0,2	0,2	4	6,4	0,2		4	4	0,1
1,1-Dichlooretheen		0,3	0,3	0,3	0,3	0,3		0,3	0,3	0,1
1.2-Dichloorethenen (som, 0.7 factor)		0,3	0,3	0,3	1	0,3		1	1	0,14
Dichloorpropanen (0,7 som, 1,1+1,2+1,3)		0,8	0,8	0,8	2	0,8		2	2	0,105
Trichloormethaan (Chloroform)		0,25	0,25	3	5,6	0,25		10	10	0,05
1,1,1-Trichloorethaan		0,25	0,25	0,25	15	0,25		15	15	0,05
1,1,2-Trichloorethaan		0,3	0,3	0,3	10	0,3		10	10	0,05
Trichlooretheen (Tri)		0,25	0,25	2,5	2,5	0,25		60	60	0,05
Tetrachloormethaan (Tetra)		0,3	0,3	0,7	0,7	0,3		1	1	0,05
Tetrachlooretheen (Per)		0,15	0,15	4	8,8	0,15		4	4	0,05
Chloorbenzenen										
Monochloorbenzeen		0,2	0,2	5	15	0,2				0,04
Dichloorbenzenen (0.7 factor)		2	2	5	19	2				0,21
Trichloorbenzenen (som, 0.7 factor)		0,015	0,015	5	11	0,015				0,0021
Tetrachloorbenzenen (som, 0.7 factor)		0,009	0,009	2,2	2,2	0,009				0,0021
Pentachloorbenzeen (QCB)		0,0025	0,0025	5	6,7	0,0025	0,007			0,001
Hexachloorbenzeen (HCB)		0,0085	0,027	1,4	2	0,0085	0,044			0,001
Chloorbenzenen (som, 0.7 factor)						2		30	30	0,2436
Chloorfenolen										
Monochloorfenolen (0,7 som, 1+2+3)		0,045	0,045	5,4	5,4	0,045				
Dichloorfenolen (0,7 som, 2,3+2,4+2,5+2,6+3,4+3,5)		0,2	0,2	6	22	0,2				
Trichloorfenolen (0,7 som, 2,3,4+2,3,5+2,3,6+2,4,5+2,4,6+3,4,5)		0,003	0,003	6	22	0,003				
Tetrachloorfenolen (0,7 som, 2,3,4,5+2,3,4,6+2,3,5,6)		0,015	1	6	21	0,015				
Pentachloorfenol (PCP)		0,003	1,4	5	12	0,003	0,016	5	5	0,003
Chloorfenolen (som, 0.7 factor)		0,2				0,2		10	10	
PCB										

Normenblad onderzoek grond en waterbodem

ALcontrol Laboratories

Regeling Bodemkwaliteit, 20 december 2007, DJZ2007124397, Integrale versie geldend op 1-1-2015.
Interventiewaarden grond: Circulaire Bodemsanering 2013, Staatscourant 16675, 27-6-2013.
(Alle grenswaarden gelden voor een standaard bodem met 10% organisch stof en 25% lutum)

		GROND *)				WATERBODEM **)				Rapportage grens ***)
parameter		**achtergrond-waarden**	**wonen**	**industrie**	**IW**	**achtergrond-waarden**	**A**	**B**	**IW**	**Grond & waterbodem**
PCB 28						0,0015	0,014			0,001
PCB 52						0,002	0,015			0,001
PCB 101						0,0015	0,023			0,001
PCB 118						0,0045	0,016			0,001
PCB 138						0,004	0,027			0,001
PCB 153						0,0035	0,033			0,001
PCB 180						0,0025	0,018			0,001
PCB (7) (som, 0.7 factor)		0,02	0,04	0,5	1	0,02	0,139	1	1	0,0049
Organochloorverbindingen										
Aldrin					0,32	0,0008	0,0013			0,001
Dieldrin						0,008	0,008			0,001
Endrin						0,0035	0,0035			0,001
Isodrin						0,001				0,001
Telodrin						0,0005				0,001
Aldrin/dieldrin/endrin (som, 0.7 factor)		0,015	0,04	0,14	4	0,015	0,015	4	4	0,0021
DDT (som, 0.7 factor)		0,2	0,2	1	1,7					0,0014
DDD (som, 0.7 factor)		0,02	0,84	34	34					0,0014
DDE (som, 0.7 factor)		0,1	0,13	1,3	2,3					0,0014
DDT,DDE,DDD (som, 0.7 factor)						0,3	0,3	4	4	0,0042
alfa-Endosulfan		0,0009	0,0009	0,1	4	0,0009	0,0021	4	4	0,001
alfa-HCH		0,001	0,001	0,5	17	0,001	0,0012			0,001
beta-HCH		0,002	0,002	0,5	1,6	0,002	0,0065			0,001
gamma-HCH		0,003	0,04	0,5	1,2	0,003	0,003			0,001
HCH (som, 0.7 factor)						0,01	0,01	2	2	0,0028
Heptachloor		0,0007	0,0007	0,1	4	0,0007	0,004	4	4	0,001
Heptachloorepoxide (som, 0.7 factor)		0,002	0,002	0,1	4	0,002	0,004	4	4	0,0014
Chloordaan (som, 0.7 factor)		0,002	0,002	0,1	4	0,002		4	4	0,0014
Hexachloorbutadieen		0,003				0,003	0,0075			0,001
OCB (0,7 som, grond)		0,4								
OCB (0,7 som, waterbodem)						0,4				
Minerale olie (totaal)		190	190	500	5000	190	1250	5000	5000	35
Minerale olie C10 - C40		190	190	500	5000	190	1250	5000	5000	35
Overige gechloreerde koolwaterstoffen										
Chlooraniline (0,7 som, o+m+p) &)	4	0,2	0,2	0,2	50	0,2		50	50	
Dichlooranilinen (som)	4				50					
Trichlooranilinen	4				10					
Tetrachlooranilinen	4				10					
Pentachlooraniline	4	0,15	0,15	0,15	10	0,15				
dioxine		0,000055	0,000055	0,000055	0,00018	0,000055		0,001		
Chloornaftaleen		0,07	0,07	10	23	0,07		10	10	
Organotin bestrijdingsmiddelen										
Tributyltin (als Sn)		0,065	0,065	0,065		0,065	0,25			0,065
Trifenyltin (als Sn)										0,085
Organotin (0.7 som TBT+TFT, als Sn)		0,15	0,5			0,15				0,15
Organotin				2,5	2,5			2,5	2,5	
Chloorfenoxy azijnzuur herbiciden										
4-Chloor-2-methylfenoxy-azijnzuur (MCPA)		0,55	0,55	0,55	4	0,55		4	4	
Overige bestrijdingsmiddelen										
Atrazine		0,035	0,035	0,5	0,71	0,035		6	6	
Azinphos-methyl	4	0,0075	0,0075	0,0075	2	0,0075				
niet chl.pest ONB+OPB (som, 0.7 factor)		0,09	0,09	0,5		0,09				
Carbaryl		0,15	0,15	0,45	0,45	0,15		5	5	
Carbofuran		0,017	0,017	0,017	0,017	0,017		2	2	
4-chloormethylfenolen (som)	4	0,6	0,6	0,6	15	0,6				
Overige stoffen										
Asbest in grond (gewogen, NEN5707)			100	100	100		100	100	100	
Cyclohexanon		2	2	150	150	2		45	45	
Dimethylftalaat		0,045	9,2	60	82					
Diethylftalaat		0,045	5,3	53	53					
Di-isobutylftalaat		0,045	1,3	17	17					
Dibutylftalaat		0,07	5	36	36					
Butylbenzylftalaat		0,07	2,6	48	48					
Dihexylftalaat		0,07	18	60	220					
Bis(2-ethylhexyl)ftalaat (DEHP)		0,045	8,3	60	60					
Ftalaten (som, 0.7 factor)		0,25						60	60	
Pyridine		0,15	0,15	1	11	0,15		0,5	0,5	
Tetrahydrofuraan		0,45	0,45	2	7	0,45		2	2	
Tetrahydrothiofeen		1,5	1,5	8,8	8,8	1,5		90	90	
Tribroommethaan (bromoform)		0,2	0,2	0,2	75	0,2		75	75	0,1
Acrylonitril		0,1	0,1	0,1	0,1	0,1				
Butanol		2	2	2	30	2				
Butylacetaat		2	2	2	200	2				
Ethylacetaat		2	2	2	75	2				
Diethyleenglycol		8	8	8	270	8				
Ethyleenglycol		5	5	5	100	5				
Formaldehyde		0,1	0,1	0,1	0,1	0,1				
iso-Propanol		0,75	0,75	0,75	220	0,75				
Methanol		3	3	3	30	3				
Methylethylketon (MEK)		2	2	2	35	2				

Normenblad onderzoek grond en waterbodem

ALcontrol Laboratories

Regeling Bodemkwaliteit, 20 december 2007, DJZ2007124397, Integrale versie geldend op 1-1-2015.
Interventiewaarden grond: Circulaire Bodemsanering 2013, Staatscourant 16675, 27-6-2013.
(Alle grenswaarden gelden voor een standaard bodem met 10% organisch stof en 25% lutum)

	GROND *)				WATERBODEM **)				Rapportage grens ***)
parameter	**achtergrond-waarden**	**wonen**	**industrie**	**IW**	**achtergrond-waarden**	**A**	**B**	**IW**	**Grond & waterbodem**
ETBE									0,3
Methyl-tert-butylether (MTBE)	0,2	0,2	0,2	100	0,2			44	0,1

*) Betreft toepassen van grond of bagger op landbodem of de kwaliteit van de landbodem waarop de grond of waterbodem wordt toegepast.
**) Betreft toepassen van grond of bagger onder oppervlaktewater of de kwaliteit van de waterbodem waarop de grond of waterbodem wordt toegepast.
***) Ten minste te behalen rapportagegrenzen volgens tabel 1, staatscourant 2012 nr 22335, 2 november 2012. Ingangsdatum 1 juli 2013
De eis aan som-parameters is gebaseerd op de som van de AS3000-eisen aan de individuele parameters (met verrekening van 0,7 factor).

1 Er wordt getoetst tegen de interventiewaardenorm voor chroom III. Alleen in specifieke verdachte situaties behoeft te worden getoetst tegen de Interventiewqaarde van Cr VI (78 mg/kgds)
2 Er wordt getoetst tegen de interventiewaardenorm voor anorganisch kwik. Alleen in specifieke verdachte situaties behoeft te worden getoetst tegen de Interventiewaarde voor Hg organisch
3 Er wordt getoetst voor toepassing als zeezand
4 Geen interventie waarde vastgesteld, getoetst tegen indicatief niveau voor ernstige verontreiniging (INEV)
5 Barium: de Interventiewaarde geldt alleen voor die situaties waarbij duidelijk sprake is van antropogene oorsprong.

Bijlage 4: Analysecertificaten en gaschromatogrammen

ALcontrol B.V.
Correspondentieadres
Steenhouwerstraat 15 · 3194 AG Rotterdam
Tel.: +31 (0)10 231 47 00 · Fax: +31 (0)10 416 30 34
www.alcontrol.nl

Analyserapport

Stantec B.V.
[redacted]
POSTBUS 270
2600 AG DELFT

Uw projectnaam	: Depot 1, Oeverbos
Uw projectnummer	: M17A0235
ALcontrol rapportnummer	: 12630156, versienummer: 1

Rotterdam, 04-10-2017

Geachte heer/mevrouw,

Hierbij ontvangt u de analyse resultaten van het laboratoriumonderzoek ten behoeve van uw project M17A0235. Het onderzoek werd uitgevoerd conform uw opdracht. De gerapporteerde resultaten hebben uitsluitend betrekking op de geteste monsters. De door u aangegeven omschrijvingen voor de monsters en het project zijn overgenomen in dit analyserapport.

Het onderzoek is uitgevoerd door ALcontrol B.V., gevestigd aan de Steenhouwerstraat 15 in Rotterdam (NL). Indien het onderzoek is uitgevoerd door derden of het ALcontrol laboratorium in Frankrijk (99-101 Avenue Louis Roche, Gennevilliers), of Spanje (Cerdanya 44, El Prat de Llobregat) is dit in het rapport aangegeven.

Dit analyserapport bestaat inclusief bijlagen uit 7 pagina's. In geval van een versienummer van '2' of hoger vervallen de voorgaande versies. Alle bijlagen maken onlosmakelijk onderdeel uit van het rapport. Alleen vermenigvuldiging van het hele rapport is toegestaan.

Mocht u vragen en/of opmerkingen hebben naar aanleiding van dit rapport, bijvoorbeeld als u nadere informatie nodig heeft over de meetonzekerheid van de analyseresultaten in dit rapport, dan verzoeken wij u vriendelijk contact op te nemen met de afdeling Customer Support.

Wij vertrouwen er op u met deze informatie van dienst te zijn.

Hoogachtend,

[redacted]
Laboratory Manager

ALCONTROL B.V. IS GEACCREDITEERD VOLGENS DE DOOR DE RAAD VOOR ACCREDITATIE GESTELDE CRITERIA VOOR TESTLABORATORIA CONFORM ISO/IEC 17025:2005 ONDER NR. L 028

AL ONZE WERKZAAMHEDEN WORDEN UITGEVOERD ONDER DE ALGEMENE VOORWAARDEN GEDEPONEERD BIJ DE KAMER VAN KOOPHANDEL EN FABRIEKEN TE ROTTERDAM INSCHRIJVING HANDELSREGISTER: KVK ROTTERDAM 24265286

AP04

ALcontrol Laboratories

Stantec B.V.
[redacted]

Analyserapport

Projectnaam	Depot 1, Oeverbos	Orderdatum	29-09-2017
Projectnummer	M17A0235	Startdatum	29-09-2017
Rapportnummer	12630156 - 1	Rapportagedatum	04-10-2017

Nummer	Monstersoort	Monsterspecificatie
001	AP 04 Grond	Depot 1-MM01a Depot 1-MM01a Depot 1-1 (0-350)
002	AP 04 Grond	Depot 1-MM01-b Depot 1-MM01-b Depot 1-1 (0-350)

Analyse	Eenheid	Q	001	002
droge stof	gew.-%	Q	66.7	57.6
aangeleverd monster	kg		11	11
gewicht artefacten	g		<1	<1
aard van de artefacten	-		geen	geen
organische stof (gloeiverlies)	% vd DS	Q	6.1	9.2
KORRELGROOTTEVERDELING				
min. delen <2um	% vd DS	Q	20	21
pH-grond (CaCl2)	-	Q	7.3	7.3
temperatuur t.b.v. pH	°C		21.9	21.9
METALEN				
arseen	mg/kgds	Q	12	14
barium	mg/kgds	Q	130	120
cadmium	mg/kgds	Q	0.40	0.33
chroom	mg/kgds	Q	39	40
kobalt	mg/kgds	Q	8.6	9.4
koper	mg/kgds	Q	31	19
kwik	mg/kgds	Q	0.12	0.09
lood	mg/kgds	Q	28	26
molybdeen	mg/kgds	Q	0.99	1.1
nikkel	mg/kgds	Q	28	30
zink	mg/kgds	Q	110	91
POLYCYCLISCHE AROMATISCHE KOOLWATERSTOFFEN				
naftaleen	mg/kgds	Q	0.02	0.05
antraceen	mg/kgds	Q	0.01	0.02
fenantreen	mg/kgds	Q	0.06	0.11
fluoranteen	mg/kgds	Q	0.11	0.16
benzo(a)antraceen	mg/kgds	Q	0.06	0.08
chryseen	mg/kgds	Q	0.06	0.07
benzo(a)pyreen	mg/kgds	Q	0.05	0.07
benzo(ghi)peryleen	mg/kgds	Q	0.05	0.06
benzo(k)fluoranteen	mg/kgds	Q	0.04	0.04
indeno(1,2,3-cd)pyreen	mg/kgds	Q	0.04	0.05
pak-totaal (10 van VROM) (0.7 factor)	mg/kgds	Q	0.5 [1)]	0.71 [1)]
POLYCHLOORBIFENYLEN (PCB)				
PCB 28	µg/kgds	Q	<1	<1
PCB 52	µg/kgds	Q	<1	<1
PCB 101	µg/kgds	Q	<1	<1
PCB 118	µg/kgds	Q	<1	<1

De met Q gemerkte analyses zijn geaccrediteerd door de RvA.

Paraaf :

TESTEN RvA L 028

ALCONTROL B.V. IS GEACCREDITEERD VOLGENS DE DOOR DE RAAD VOOR ACCREDITATIE GESTELDE CRITERIA VOOR TESTLABORATORIA CONFORM ISO/IEC 17025:2005 ONDER NR. L 028

AL ONZE WERKZAAMHEDEN WORDEN UITGEVOERD ONDER DE ALGEMENE VOORWAARDEN GEDEPONEERD BIJ DE KAMER VAN KOOPHANDEL EN FABRIEKEN TE ROTTERDAM INSCHRIJVING HANDELSREGISTER: KVK ROTTERDAM 24265286

kwaliteitswaarborg bodembeheer SIKB AP04

Stantec B.V.
[redacted]

Analyserapport

Projectnaam	Depot 1, Oeverbos	Orderdatum	29-09-2017
Projectnummer	M17A0235	Startdatum	29-09-2017
Rapportnummer	12630156 - 1	Rapportagedatum	04-10-2017

Nummer	Monstersoort	Monsterspecificatie
001	AP 04 Grond	Depot 1-MM01a Depot 1-MM01a Depot 1-1 (0-350)
002	AP 04 Grond	Depot 1-MM01-b Depot 1-MM01-b Depot 1-1 (0-350)

Analyse	Eenheid	Q	001	002
PCB 138	µg/kgds	Q	1.0	1.4
PCB 153	µg/kgds	Q	1.3	2.2
PCB 180	µg/kgds	Q	<1	1.3
som PCB (7) (0.7 factor)	µg/kgds	Q	5.8 [1)]	7.7 [1)]
MINERALE OLIE				
fractie C10-C12	mg/kgds		<5	<5
fractie C12-C22	mg/kgds		<5	5
fractie C22-C30	mg/kgds		15	30
fractie C30-C40	mg/kgds		10	65 [3)]
totaal olie C10 - C40	mg/kgds	Q	25 [2)]	100 [2)]

De met Q gemerkte analyses zijn geaccrediteerd door de RvA.

Paraaf :

TESTEN RvA L 028

ALCONTROL B.V. IS GEACCREDITEERD VOLGENS DE DOOR DE RAAD VOOR ACCREDITATIE GESTELDE CRITERIA VOOR TESTLABORATORIA CONFORM ISO/IEC 17025:2005 ONDER NR. L 028

AL ONZE WERKZAAMHEDEN WORDEN UITGEVOERD ONDER DE ALGEMENE VOORWAARDEN GEDEPONEERD BIJ DE KAMER VAN KOOPHANDEL EN FABRIEKEN TE ROTTERDAM INSCHRIJVING HANDELSREGISTER: KVK ROTTERDAM 24265286

kwaliteitswaarborg bodembeheer SIKB AP04

Stantec B.V.
[redacted]

Analyserapport

Projectnaam	Depot 1, Oeverbos	Orderdatum	29-09-2017
Projectnummer	M17A0235	Startdatum	29-09-2017
Rapportnummer	12630156 - 1	Rapportagedatum	04-10-2017

Monster beschrijvingen

001	*	Het laboratoriumonderzoek is uitgevoerd in het kader van het Besluit Bodemkwaliteit.
002	*	Het laboratoriumonderzoek is uitgevoerd in het kader van het Besluit Bodemkwaliteit.

Voetnoten

1	De sommatie na verrekening van de 0.7 factor voor <-waarden volgens BoToVa.
2	De spreiding tussen de gerapporteerde waarden is groter dan 2,5. Deze spreiding is gecontroleerd. De normale kwaliteitsborging en kwaliteitscontrole, alsmede de aanvullende controle geven geen aanleiding tot het vermoeden van fouten in de uitgevoerde procedure.
3	Er zijn componenten aangetroffen die hoger zijn dan C40, deze zijn niet van invloed op het gerapporteerde resultaat.

Paraaf :

TESTEN RvA L 028

ALCONTROL B.V. IS GEACCREDITEERD VOLGENS DE DOOR DE RAAD VOOR ACCREDITATIE GESTELDE CRITERIA VOOR TESTLABORATORIA CONFORM ISO/IEC 17025:2005 ONDER NR. L 028

AL ONZE WERKZAAMHEDEN WORDEN UITGEVOERD ONDER DE ALGEMENE VOORWAARDEN GEDEPONEERD BIJ DE KAMER VAN KOOPHANDEL EN FABRIEKEN TE ROTTERDAM INSCHRIJVING HANDELSREGISTER: KVK ROTTERDAM 24265286

kwaliteitswaarborg bodembeheer SIKB AP04

Stantec B.V.
[redacted]

Analyserapport

Projectnaam	Depot 1, Oeverbos	Orderdatum	29-09-2017
Projectnummer	M17A0235	Startdatum	29-09-2017
Rapportnummer	12630156 - 1	Rapportagedatum	04-10-2017

Analyse	Monstersoort	Relatie tot norm
droge stof	AP 04 Grond	Conform AP04-SG-II en analyse conform NEN-EN 15934
aard van de artefacten	AP 04 Grond	Conform AP04-V en conform NEN-EN 16179
organische stof (gloeiverlies)	AP 04 Grond	Conform AP04-SG-IV en conform NEN 5754
min. delen <2um	AP 04 Grond	Conform AP04-SG-III en conform NEN 5753
pH-grond (CaCl2)	AP 04 Grond	Conform AP04-SG-I en conform NEN-ISO 10390
arseen	AP 04 Grond	Conform AP04-SG-V en conform NEN 6950 (ontsluiting conform NEN 6961, meting conform NEN-EN-ISO 17294-2)
barium	AP 04 Grond	Idem
cadmium	AP 04 Grond	Idem
chroom	AP 04 Grond	Idem
kobalt	AP 04 Grond	Idem
koper	AP 04 Grond	Idem
kwik	AP 04 Grond	Conform AP04-SG-VI en conform NEN 6950 (ontsluiting conform NEN 6961, meting conform NEN-EN-ISO 17294-2)
lood	AP 04 Grond	Conform AP04-SG-V en conform NEN 6950 (ontsluiting conform NEN 6961, meting conform NEN-EN-ISO 17294-2)
molybdeen	AP 04 Grond	Idem
nikkel	AP 04 Grond	Idem
zink	AP 04 Grond	Idem
naftaleen	AP 04 Grond	Conform AP04-SG-IX
antraceen	AP 04 Grond	Idem
fenantreen	AP 04 Grond	Idem
fluoranteen	AP 04 Grond	Idem
benzo(a)antraceen	AP 04 Grond	Idem
chryseen	AP 04 Grond	Idem
benzo(a)pyreen	AP 04 Grond	Idem
benzo(ghi)peryleen	AP 04 Grond	Idem
benzo(k)fluoranteen	AP 04 Grond	Idem
indeno(1,2,3-cd)pyreen	AP 04 Grond	Idem
PCB 28	AP 04 Grond	Conform AP04-SG-X
PCB 52	AP 04 Grond	Idem
PCB 101	AP 04 Grond	Idem
PCB 118	AP 04 Grond	Idem
PCB 138	AP 04 Grond	Idem
PCB 153	AP 04 Grond	Idem
PCB 180	AP 04 Grond	Idem
som PCB (7) (0.7 factor)	AP 04 Grond	Idem
totaal olie C10 - C40	AP 04 Grond	Conform AP04-SG-XI en conform NEN-EN-ISO 16703

Monster	Barcode	Aanlevering	Monstername	Verpakking
001	E1521601	29-09-2017	29-09-2017	ALC291
002	E1521602	29-09-2017	29-09-2017	ALC291

Paraaf :

TESTEN RvA L 028

ALCONTROL B.V. IS GEACCREDITEERD VOLGENS DE DOOR DE RAAD VOOR ACCREDITATIE GESTELDE CRITERIA VOOR TESTLABORATORIA CONFORM ISO/IEC 17025:2005 ONDER NR. L 028

AL ONZE WERKZAAMHEDEN WORDEN UITGEVOERD ONDER DE ALGEMENE VOORWAARDEN GEDEPONEERD BIJ DE KAMER VAN KOOPHANDEL EN FABRIEKEN TE ROTTERDAM INSCHRIJVING HANDELSREGISTER: KVK ROTTERDAM 24265286

kwaliteitswaarborg bodembeheer SIKB AP04

Stantec B.V.
[redacted]

Analyserapport

Projectnaam	Depot 1, Oeverbos	Orderdatum	29-09-2017
Projectnummer	M17A0235	Startdatum	29-09-2017
Rapportnummer	12630156 - 1	Rapportagedatum	04-10-2017

Monsternummer:	001
Monster beschrijvingen	Depot 1-MM01aDepot 1-MM01a Depot 1-1 (0-350)

Karakterisering naar alkaantraject

benzine	C9-C14
kerosine en petroleum	C10-C16
diesel en gasolie	C10-C28
motorolie	C20-C36
stookolie	C10-C36

De C10 en C40 pieken zijn toegevoegd door het laboratorium en worden gebruikt als interne standaard.

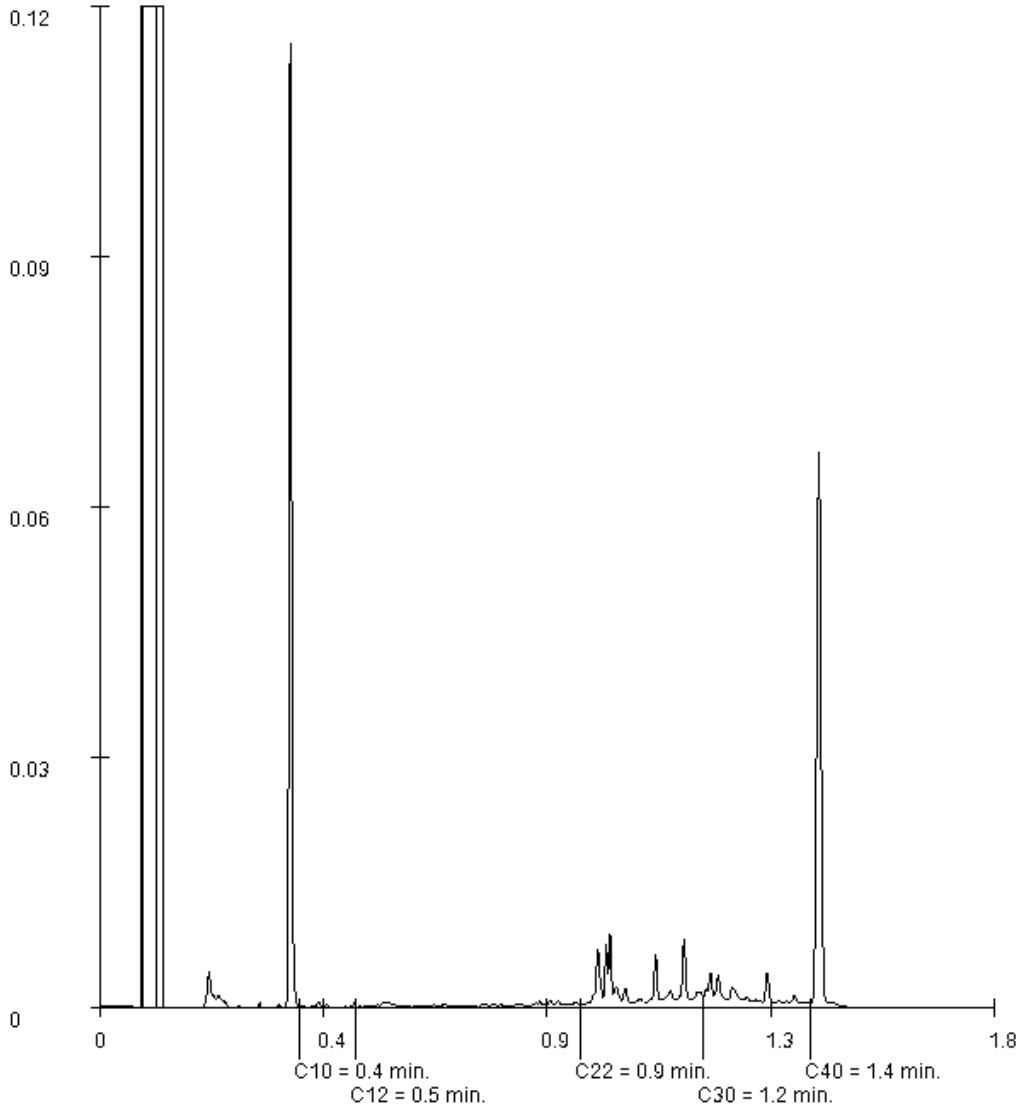

Paraaf :

TESTEN RvA L 028

ALCONTROL B.V. IS GEACCREDITEERD VOLGENS DE DOOR DE RAAD VOOR ACCREDITATIE GESTELDE CRITERIA VOOR TESTLABORATORIA CONFORM ISO/IEC 17025:2005 ONDER NR. L 028

AL ONZE WERKZAAMHEDEN WORDEN UITGEVOERD ONDER DE ALGEMENE VOORWAARDEN GEDEPONEERD BIJ DE KAMER VAN KOOPHANDEL EN FABRIEKEN TE ROTTERDAM INSCHRIJVING HANDELSREGISTER: KVK ROTTERDAM 24265286

kwaliteitswaarborg bodembeheer SIKB AP04

ALcontrol Laboratories

Stantec B.V.

[redacted]

Analyserapport

Projectnaam	Depot 1, Oeverbos	Orderdatum	29-09-2017
Projectnummer	M17A0235	Startdatum	29-09-2017
Rapportnummer	12630156 - 1	Rapportagedatum	04-10-2017

Monsternummer:	002
Monster beschrijvingen	Depot 1-MM01-bDepot 1-MM01-b Depot 1-1 (0-350)

Karakterisering naar alkaantraject

benzine	C9-C14
kerosine en petroleum	C10-C16
diesel en gasolie	C10-C28
motorolie	C20-C36
stookolie	C10-C36

De C10 en C40 pieken zijn toegevoegd door het laboratorium en worden gebruikt als interne standaard.

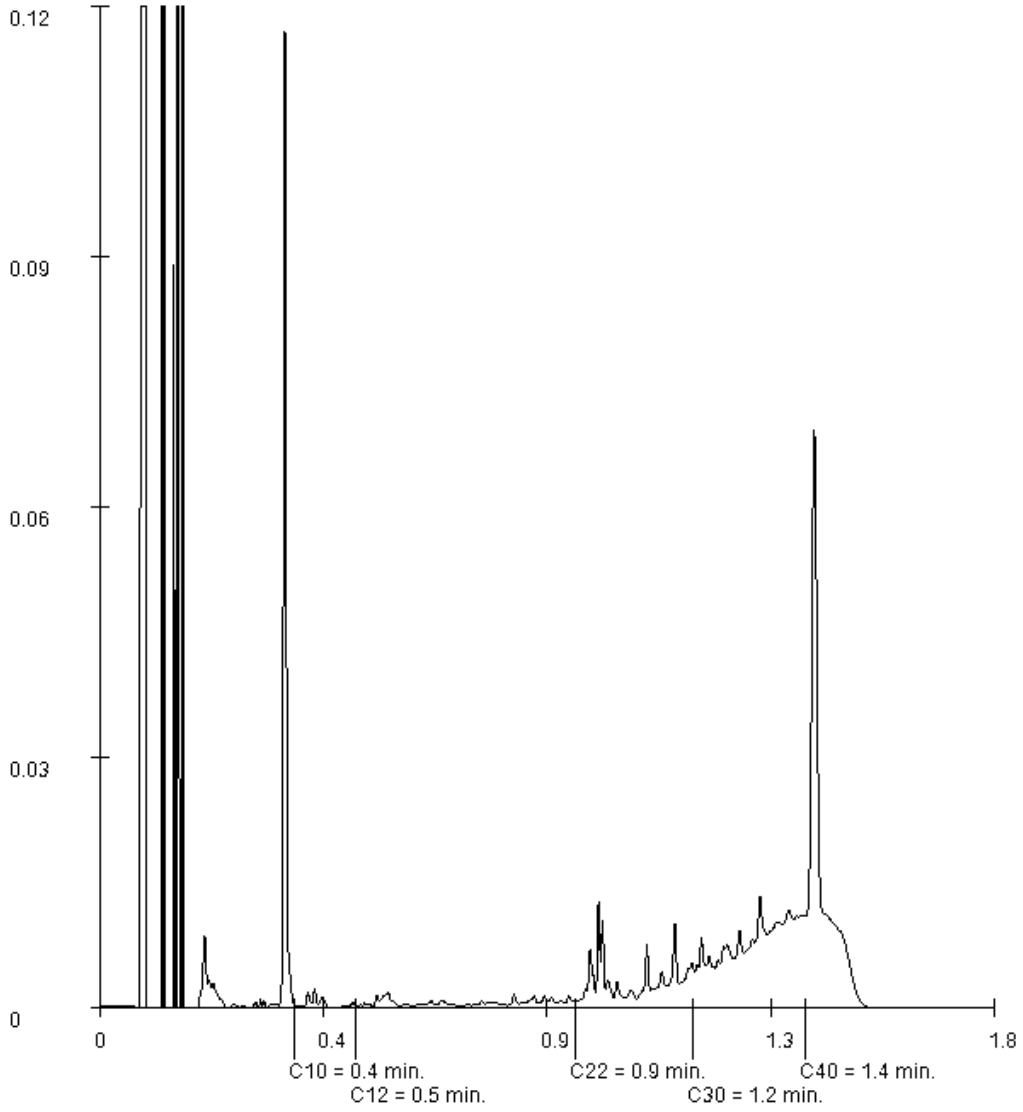

Paraaf :

TESTEN RvA L 028

ALCONTROL B.V. IS GEACCREDITEERD VOLGENS DE DOOR DE RAAD VOOR ACCREDITATIE GESTELDE CRITERIA VOOR TESTLABORATORIA CONFORM ISO/IEC 17025:2005 ONDER NR. L 028

AL ONZE WERKZAAMHEDEN WORDEN UITGEVOERD ONDER DE ALGEMENE VOORWAARDEN GEDEPONEERD BIJ DE KAMER VAN KOOPHANDEL EN FABRIEKEN TE ROTTERDAM INSCHRIJVING HANDELSREGISTER: KVK ROTTERDAM 24265286

kwaliteitswaarborg bodembeheer SIKB AP04

ALcontrol Laboratories

ALcontrol B.V.
Correspondentieadres
Steenhouwerstraat 15 · 3194 AG Rotterdam
Tel.: +31 (0)10 231 47 00 · Fax: +31 (0)10 416 30 34
www.alcontrol.nl

Analyserapport

Stantec B.V.
[redacted]
POSTBUS 270
2600 AG DELFT

Uw projectnaam	: Depot 1, asbest, Oeverbos
Uw projectnummer	: M17A0235
ALcontrol rapportnummer	: 12630164, versienummer: 1

Rotterdam, 02-10-2017

Geachte heer/mevrouw,

Hierbij ontvangt u de analyse resultaten van het laboratoriumonderzoek ten behoeve van uw project M17A0235. Het onderzoek werd uitgevoerd conform uw opdracht. De gerapporteerde resultaten hebben uitsluitend betrekking op de geteste monsters. De door u aangegeven omschrijvingen voor de monsters en het project zijn overgenomen in dit analyserapport.

Het onderzoek is uitgevoerd door ALcontrol B.V., gevestigd aan de Steenhouwerstraat 15 in Rotterdam (NL). Indien het onderzoek is uitgevoerd door derden of het ALcontrol laboratorium in Frankrijk (99-101 Avenue Louis Roche, Gennevilliers), of Spanje (Cerdanya 44, El Prat de Llobregat) is dit in het rapport aangegeven.

Dit analyserapport bestaat inclusief bijlagen uit 6 pagina's. In geval van een versienummer van '2' of hoger vervallen de voorgaande versies. Alle bijlagen maken onlosmakelijk onderdeel uit van het rapport. Alleen vermenigvuldiging van het hele rapport is toegestaan.

Mocht u vragen en/of opmerkingen hebben naar aanleiding van dit rapport, bijvoorbeeld als u nadere informatie nodig heeft over de meetonzekerheid van de analyseresultaten in dit rapport, dan verzoeken wij u vriendelijk contact op te nemen met de afdeling Customer Support.

Wij vertrouwen er op u met deze informatie van dienst te zijn.

Hoogachtend,

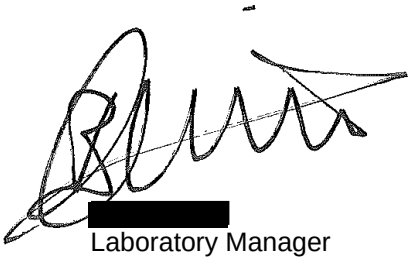

[redacted]
Laboratory Manager

TESTEN RvA L 028

ALCONTROL B.V. IS GEACCREDITEERD VOLGENS DE DOOR DE RAAD VOOR ACCREDITATIE GESTELDE CRITERIA VOOR TESTLABORATORIA CONFORM ISO/IEC 17025:2005 ONDER NR. L 028

AL ONZE WERKZAAMHEDEN WORDEN UITGEVOERD ONDER DE ALGEMENE VOORWAARDEN GEDEPONEERD BIJ DE KAMER VAN KOOPHANDEL EN FABRIEKEN TE ROTTERDAM INSCHRIJVING HANDELSREGISTER: KVK ROTTERDAM 24265286

kwaliteitswaarborg bodembeheer SIKB AS3000

Stantec B.V.
[redacted]

Analyserapport

Projectnaam	Depot 1, asbest, Oeverbos	Orderdatum	29-09-2017
Projectnummer	M17A0235	Startdatum	29-09-2017
Rapportnummer	12630164 - 1	Rapportagedatum	02-10-2017

Nummer	Monstersoort	Monsterspecificatie
001	Asbestverdachte grond AS3000	Depot 1-MM01a-Asb Depot 1-MM01a-Asb Depot 1-1 (0-350)
002	Asbestverdachte grond AS3000	Depot 1-MM01b-Asb Depot 1-MM01b-Asb Depot 1-1 (0-350)

Analyse	Eenheid	Q	001	002
VOORBEREIDENDE RESULTATEN				
totaal aangeleverd monster	kg		13.50	13.50
totaal gewicht na drogen	g		9497	7768
totaal gewicht <20 mm na drogen	g		9497 [1)]	7768 [1)]
droge stof	gew.-%		70.4	57.6
KWANTITATIEF ASBESTONDERZOEK				
gemeten totaal asbestconcentratie	mg/kgds	S	<2	<2
ondergrens (95% betrouwb.interval)	mg/kgds	S	<2	<2
bovengrens (95% betrouwb.interval)	mg/kgds	S	<2	<2
gemeten hechtgebonden Serpentijn-asbestgehalte	mg/kgds		<2	<2
gemeten niet-hechtgebonden Serpentijn-asbestgehalte	mg/kgds		<2	<2
gemeten hechtgebonden Amfibool-asbestgehalte	mg/kgds		<2	<2
gemeten niet-hechtgebonden Amfibool-asbestgehalte	mg/kgds		<2	<2
berekende bepalingsgrens	mg/kgds	S	1.5	1.8
gewogen asbestconcentratie	mg/kgds	S	<2	<2
gewogen niet-hechtgebonden asbestconcentratie	mg/kgds	S	<2	<2

De met S gemerkte analyses zijn geaccrediteerd en vallen onder de AS3000-erkenning.

Paraaf :

TESTEN RvA L 028

ALCONTROL B.V. IS GEACCREDITEERD VOLGENS DE DOOR DE RAAD VOOR ACCREDITATIE GESTELDE CRITERIA VOOR TESTLABORATORIA CONFORM ISO/IEC 17025:2005 ONDER NR. L 028

AL ONZE WERKZAAMHEDEN WORDEN UITGEVOERD ONDER DE ALGEMENE VOORWAARDEN GEDEPONEERD BIJ DE KAMER VAN KOOPHANDEL EN FABRIEKEN TE ROTTERDAM INSCHRIJVING HANDELSREGISTER: KVK ROTTERDAM 24265286

kwaliteitswaarborg bodembeheer AS3000

Stantec B.V.
[redacted]

Analyserapport

Projectnaam	Depot 1, asbest, Oeverbos	Orderdatum	29-09-2017
Projectnummer	M17A0235	Startdatum	29-09-2017
Rapportnummer	12630164 - 1	Rapportagedatum	02-10-2017

Voetnoten

1	Het aangeleverde analysemonster voldoet niet aan de minimaal vereiste hoeveelheid. Het is niet genomen volgens de eisen in NEN5707, NTA5727 en NEN5897.

Paraaf :

TESTEN RvA L 028

ALCONTROL B.V. IS GEACCREDITEERD VOLGENS DE DOOR DE RAAD VOOR ACCREDITATIE GESTELDE CRITERIA VOOR TESTLABORATORIA CONFORM ISO/IEC 17025:2005 ONDER NR. L 028

AL ONZE WERKZAAMHEDEN WORDEN UITGEVOERD ONDER DE ALGEMENE VOORWAARDEN GEDEPONEERD BIJ DE KAMER VAN KOOPHANDEL EN FABRIEKEN TE ROTTERDAM INSCHRIJVING HANDELSREGISTER: KVK ROTTERDAM 24265286

kwaliteitswaarborg bodembeheer SIKB AS3000

ALcontrol Laboratories

Stantec B.V.
[redacted]

Analyserapport

Projectnaam	Depot 1, asbest, Oeverbos	Orderdatum	29-09-2017
Projectnummer	M17A0235	Startdatum	29-09-2017
Rapportnummer	12630164 - 1	Rapportagedatum	02-10-2017

Analyse	Monstersoort	Relatie tot norm
totaal aangeleverd monster	Asbestverdachte grond AS3000	Conform AS3070-1 en conform NEN 5898
totaal gewicht <20 mm na drogen	Asbestverdachte grond AS3000	Idem
droge stof	Asbestverdachte grond AS3000	Idem
gemeten totaal asbestconcentratie	Asbestverdachte grond AS3000	Idem
ondergrens (95% betrouwb.interval)	Asbestverdachte grond AS3000	Idem
bovengrens (95% betrouwb.interval)	Asbestverdachte grond AS3000	Idem
gemeten hechtgebonden Serpentijn-asbestgehalte	Asbestverdachte grond AS3000	Idem
gemeten niet-hechtgebonden Serpentijn-asbestgehalte	Asbestverdachte grond AS3000	Idem
gemeten hechtgebonden Amfibool-asbestgehalte	Asbestverdachte grond AS3000	Idem
gemeten niet-hechtgebonden Amfibool-asbestgehalte	Asbestverdachte grond AS3000	Idem
berekende bepalingsgrens	Asbestverdachte grond AS3000	Idem

Monster	Barcode	Aanlevering	Monstername	Verpakking
001	E1593032	29-09-2017	29-09-2017	ALC291
002	E1593026	29-09-2017	29-09-2017	ALC291

Paraaf :

TESTEN RvA L 028

ALCONTROL B.V. IS GEACCREDITEERD VOLGENS DE DOOR DE RAAD VOOR ACCREDITATIE GESTELDE CRITERIA VOOR TESTLABORATORIA CONFORM ISO/IEC 17025:2005 ONDER NR. L 028

AL ONZE WERKZAAMHEDEN WORDEN UITGEVOERD ONDER DE ALGEMENE VOORWAARDEN GEDEPONEERD BIJ DE KAMER VAN KOOPHANDEL EN FABRIEKEN TE ROTTERDAM INSCHRIJVING HANDELSREGISTER: KVK ROTTERDAM 24265286

kwaliteitswaarborg bodembeheer SIKB AS3000

Analyserapport bepaling van asbest in bodem conform NEN 5898

ALcontrolnummer:	12630164-001	Datum analyse:	02-10-2017
		Projectnummer:	M17A0235
		Projectnaam:	M17A0235

Monsteromschrijving: Depot 1-MM01a-Asb

Voorbereidende resultaten		
totaal gewicht na drogen	9497	g
totaal gewicht <20 mm na drogen	9497	g
totaal gewicht voor drogen	13499	g
droge stof	70.4	gew.-%

Labomonster **Gemeten concentraties**	Concentratie (mg/kgds) **	Ondergrens (mg/kgds) **	Bovengrens (mg/kgds) **
gemeten serpentijn-asbestconcentratie	<2	<0.1	<0.1
gemeten amfibool-asbestconcentratie	<2	<0.1	<0.1
gemeten hechtgebonden-asbestconcentratie	<2	<0.1	<0.1
gemeten niet-hechtgebonden-asbestconcentratie	<2	<0.1	<0.1
gemeten totaal asbestconcentratie	<2	<2	<2
berekende bepalingsgrens	1.5		

Gewogen concentraties*			
gewogen asbestconcentratie	<2	<2	<2
gewogen niet-hechtgebonden asbestconcentratie	<2		

Analyseresultaten

Fractie (mm)	massa zeeffractie (g)	percentage onderzocht (m/m)	Chrysotiel	Amosiet	Crocidoliet	Anthophylliet	Tremoliet	Actinoliet	Soort materiaal	Aantal deeltjes	Massa deeltjes in onderzochte fractie (g)	Concentratie hechtgebonden (mg/kgds)	Concentratie niet hechtgebonden (mg/kgds)	Ondergrens (mg/kgds)	Bovengrens (mg/kgds)	Bepalingsgrens (mg/kgds)****
>31.5	0	100														
20-31.5	0	100														
8-20	943	100														
4-8	579	100														
2-4	256	100														
1-2	180	23.9														0.8
0.5-1	165	5.9														0.8
<0.5	7374															

Gevonden vezels in de fractie <0.5mm d.m.v. kwalitatief onderzoek m.b.v. stereo microscopie

bundels Chrysotiel	0
bundels Amosiet	0
bundels Crocidoliet	0
bundels Anthophylliet	0
bundels Tremoliet	0
bundels Actinoliet	0

* De gewogen concentratie is de concentratie serpentijn + 10 maal de concentratie amfibool. "Circulaire Bodemsanering, Staatscourant nr. 16675, 1 juli 2013".

** Alle afrondingen gebeuren vanaf het ruwe resultaat volgens tabel 5 uit NEN5898:2015.

*** De mate van hechtgebondenheid betreft een indicatieve weergave, welke is afgeleid van tabel 1 uit NEN5898:2015.

**** De bepalingsgrens wordt alleen bepaald voor de zeeffracties < 4 mm, indien hierin geen asbest is aangetroffen. De totale bepalingsgrens is verkregen door de bepalingsgrenzen van de afzonderlijke zeeffracties bij elkaar op te tellen .

Analyserapport bepaling van asbest in bodem conform NEN 5898

ALcontrolnummer:	12630164-002	Datum analyse:	02-10-2017
		Projectnummer:	M17A0235
		Projectnaam:	M17A0235

Monsteromschrijving: Depot 1-MM01b-Asb

Voorbereidende resultaten		
totaal gewicht na drogen	7768	g
totaal gewicht <20 mm na drogen	7768	g
totaal gewicht voor drogen	13497	g
droge stof	57.6	gew.-%

Labomonster **Gemeten concentraties**	Concentratie (mg/kgds) **	Ondergrens (mg/kgds) **	Bovengrens (mg/kgds) **
gemeten serpentijn-asbestconcentratie	<2	<0.1	<0.1
gemeten amfibool-asbestconcentratie	<2	<0.1	<0.1
gemeten hechtgebonden-asbestconcentratie	<2	<0.1	<0.1
gemeten niet-hechtgebonden-asbestconcentratie	<2	<0.1	<0.1
gemeten totaal asbestconcentratie	<2	<2	<2
berekende bepalingsgrens	1.8		

Gewogen concentraties*			
gewogen asbestconcentratie	<2	<2	<2
gewogen niet-hechtgebonden asbestconcentratie	<2		

Analyseresultaten

Fractie (mm)	massa zeeffractie (g)	percentage onderzocht (m/m)	Chrysotiel	Amosiet	Crocidoliet	Anthophylliet	Tremoliet	Actinoliet	Soort materiaal	Aantal deeltjes	Massa deeltjes in onderzochte fractie (g)	Concentratie hechtgebonden (mg/kgds)	Concentratie niet hechtgebonden (mg/kgds)	Ondergrens (mg/kgds)	Bovengrens (mg/kgds)	Bepalingsgrens (mg/kgds)****
>31.5	0	100														
20-31.5	0	100														
8-20	622	100														
4-8	776	100														
2-4	271	100														
1-2	179	21.7														1.0
0.5-1	164	6.9														0.8
<0.5	5758															

Gevonden vezels in de fractie <0.5mm d.m.v. kwalitatief onderzoek m.b.v. stereo microscopie

bundels Chrysotiel	0
bundels Amosiet	0
bundels Crocidoliet	0
bundels Anthophylliet	0
bundels Tremoliet	0
bundels Actinoliet	0

* De gewogen concentratie is de concentratie serpentijn + 10 maal de concentratie amfibool. "Circulaire Bodemsanering, Staatscourant nr. 16675, 1 juli 2013".

** Alle afrondingen gebeuren vanaf het ruwe resultaat volgens tabel 5 uit NEN5898:2015.

*** De mate van hechtgebondenheid betreft een indicatieve weergave, welke is afgeleid van tabel 1 uit NEN5898:2015.

**** De bepalingsgrens wordt alleen bepaald voor de zeeffracties < 4 mm, indien hierin geen asbest is aangetroffen. De totale bepalingsgrens is verkregen door de bepalingsgrenzen van de afzonderlijke zeeffracties bij elkaar op te tellen .

Bijlage 5: Locatiefoto’s inclusief het referentiepunt

Stantec

Photographic Log

Client:	**Recreatieschap Midden-Delfland**	**Project:**	**Partijkeuring Depot 1 Oeverbos te Vlaardingen**
Site Name:	**Oeverbos**	**Site Location:**	**Vlaardingen**

Photograph ID: 1	
Photo Location:	
Direction:	
Survey Date: 9/29/2017	
Comments:	

Photograph ID: 2	
Photo Location:	
Direction:	
Survey Date: 9/29/2017	
Comments:	

Client:	**Recreatieschap Midden-Delfland**	**Project:**	**Partijkeuring Depot 1 Oeverbos te Vlaardingen**
Site Name:	**Oeverbos**	**Site Location:**	**Vlaardingen**

Photograph ID: 3	
Photo Location:	
Direction:	
Survey Date: 9/29/2017	
Comments:	

Photograph ID: 4	
Photo Location:	
Direction:	
Survey Date: 9/29/2017	
Comments:	

Client:	**Recreatieschap Midden-Delfland**	**Project:**	**Partijkeuring Depot 1 Oeverbos te Vlaardingen**
Site Name:	**Oeverbos**	**Site Location:**	**Vlaardingen**

Photograph ID: 5 **Photo Location:** **Direction:** **Survey Date:** 9/29/2017 **Comments:**	

Photograph ID: 6 **Photo Location:** **Direction:** **Survey Date:** 9/29/2017 **Comments:**	

Stantec

Photographic Log

Client:	**Recreatieschap Midden-Delfland**	**Project:**	**Partijkeuring Depot 1 Oeverbos te Vlaardingen**
Site Name:	**Oeverbos**	**Site Location:**	**Vlaardingen**

Photograph ID: 7

Photo Location:

Direction:

Survey Date: 9/29/2017

Comments:

Bijlage 6: Monsternemingsplan en -formulier met zeefproef

F2 Monsternemingsplan ten behoeve van grond protocol 1001

Projectgegevens

Projectnummer:	M17A0235	Ordernummer Veldwerk:	V16L3380
Projectnaam:	Milieukundige begeleiding sanering Oeverbos		
Locatie:	Oeverbos, Vlaardingen		
Opdrachtgever:	Recreatieschap Midden-Delfland		
Contactpersoon:	[redacted]		
Adres:	Oeverbos, Maassluissedijk te Vlaardingen		
Telefoonnummer:	010-2981549		
Doel monsterneming:	Vaststellen kwaliteit in verband met afvoermogelijkheden		
Uitvoerende organisatie:	✔ MWH / extern		
Uitvoeringsdatum:	29-9-2017		

Partijgegevens

Partijaanduiding:	Depot 1		
Opdrachtgever is:	producent leverancier ✔ eigenaar gebruiker overheid		
Partijgrootte:	1280 ton	800 m^3	Dichtheid: 1.6 ton/m^3
Wijze waarop het materiaal beschikbaar is:	Nat ✔ droog In situ onder verharding ✔ statische partij materiaalstroom		
Grondsoort:	✔ zand leem veen klei grond overig		
Verwachte korrelgrootte:	✔ D_{95} < 16 mm D_{95} > 16 mm		
Vooronderzoek uitgevoerd:	Ja, resultaat: ✔ Nee, niet noodzakelijk		
Proefboringen uitgevoerd:	Ja, laagopbouw is opgenomen als bijlage ✔ Nee, betreft een geroerd depot dus verwachting is homogene partij Nee, nog uitvoeren voor start met in-situ partijkeuring en boorstaten opstellen en toevoegen aan formulier		
Bijzonderheden partij:			
Bijzonderheden materiaal:	Bijmenging verwacht nee ✔ ja Type bijmenging: puin		
Vorm van de partij:	depot		
Maximale bemonsteringsdiepte	250 Cm vanaf bovenkant depot m-mv bij in-situ		

Projectnummer:	M17A0235
Partijaanduiding:	Depot 1
Projectnaam:	Milieukundige begeleiding sanering Oeverbos

Monsterneming

Aard materiaal:	✔ grond baggerspecie
Wijze van monsterneming:	✔ Systematisch → **boorgrid op tekening aangeven** Gestratificeerd aselect (zie bijgevoegde kaart, tabellen) →**spreiding boorpunten op tekening** Partij gedeeltelijk verplaatsen partij geheel verplaatsen
Aantal grepen / (deel) partij:	✔ 2 X 50 anders:
Asbest verwacht*:	✔ Ja, dus aanvullend 2 emmers voor ASB1 vullen middels 2x50 grepen, protocol 1001 Ja, dus aanvullend 2 emmers voor ASB1 vullen middels 5 proefsleuven, NEN 5707 Nee, asbest is geen parameter die wordt onderzocht onder procescertificaat 1001
Vluchtige verbindingen verwacht:	Ja, dus gestratificeerd aselect 12 steekbussen bemonsteren ✔ Nee
Indelen in deelpartijen:	✔ Nee Ja, aantal:
Voorgeschreven indeling in deelpartijen:	✔ Niet van toepassing Nee, zelf bepalen Ja: aantal zie bijgevoegde kaart
Motivatie van afwijkingen:	
Foto's nemen:	✔ **Ja, tenminste 2 foto's per deelpartij waarvan één met een vast (referentie)punt.**

Deelpartij-, greep- en monstergrootte

(deel) partijgrootte:	✔ Maximaal 2.000 ton 10.000 ton
D95 < 16, standaard	✔ Grepen: minimaal 180gr (ca. 5x5x5 cm^3, ca 1 boorkop) ✔ Monsters: 2 monsters van elk 50 grepen; 2 x 9 kg
D95 < 16, grond dieper dan 5 m of onder verharding	Grepen: ca.1,5 kg (ca. 7 boorkoppen) → **berekening greepgrootte toevoegen** Monsters: 2 monsters van 6 grepen; 2 x 9 kg
Afwijkend, D95 > 16	Grepen: bepalen uit weegproef → **berekening greepgrootte toevoegen** Monsters: monsters van grepen elk; x kg

Projectnummer:	M17A0235
Partijaanduiding:	Depot 1
Projectnaam:	Milieukundige begeleiding sanering Oeverbos

Overige monsternemingsgegevens

Apparatuur:	Guts Ø 5 cm / ✔ edelman Ø 5 cm / afwijkend Ø cm **Let op: bij asbestonderzoek Ø 12 cm gebruiken of grotere greepgrootte**
Monstercodering:	✔ Standaard: M MM01-A/B/C/D afwijkend:
Monsterverpakking:	✔ 10 | emmers, laboratorium: Alcontrol
Monsteropslag en monstertransport:	Gekoeld
Aanleveren aan:	Laboratorium Alcontrol binnen 24 uur.
Bijzonderheden:	monster- en greepgrootte voor asbest afleiden uit bijlage 7 uit protocol 1001

MWH B.V. en verklaart/verklaren hierbij geen financiële of juridische belangen te hebben met betrekking tot de eigendom van de onderzochte locatie.

Kwaliteitscontrole monsternameplan

	naam	handtekening	datum
Projectleider BRL SIKB 1000 MWH	[redacted]		26-09-2017
Projectleider BRL SIKB 1000 Boorbedrijf:			
Projectleider in opleiding			
Gekwalificeerde monsternemer MWH:	[redacted]	KTO	29-09-2017
Gekwalificeerde monsternemer Boorbedrijf:			
Monsternemer in opleiding			

Bijlagen *aanvinken welke van toepassing zijn.*

- Kaartje ligging/ toegang locatie;
- Kaartje indeling (deel)partijen;
- Kaartje ruimtelijke verdeling grepen;
- Boorstaten vooronderzoek.

Indien sprake is van meerdere pagina's, dan dient op elke pagina het projectnummer en de partij-aanduiding te staan.

F3 Monsternemingsformulier grond - Protocol 1001

Monsternemingsformulier ten behoeve van grond

Projectgegevens

Projectnummer:	M17A0235
Projectnaam:	Milieukundige begeleiding sanering Oeverbos
Locatie:	Oeverbos, Vlaardingen
Gemeente:	Vlaardingen
Uitvoerende organisatie:	Mwh/Stantec
Monsternemer:	[redacted]
Uitvoeringsdatum:	29-09-2017
Begintijd:	7.30 uur
Eindtijd	14.30 uur

Partijgegevens

Partijaanduiding:	Depot 1					
Partijgrootte:	1356,25 ton	875 m^3	Dichtheid: 1,55 ton/m^3			
Partijmaten: incl. talud excl. talud	Lengte: 35	Breedte: 10	Diepte: 2,5			
Bepaald door:	✔ Opmeting (motivatie in bijlage) anders					
Geschat vochtpercentage:	5%	✔ 10%	15%	20%	25%	>25%
Grondsoort:	✔ zand	leem	veen	✔ klei	grond	overig
Maximale korrelgrootte:	✔ D_{95} < 16 mm	D_{95} > 16 mm				
Bepaald door:	Zeven, altijd toevoegen **bijlage zeeftest en berekening**					
Bijzonderheden partij:						
Bijmengingen aangetroffen:	Nee ✔ Ja : Baksteen, betonbrokken , grind, slib en veenbrokken (4,3 % > 16 mm) **Percentage en soort per bijmenging vermelden (eventueel toelichting in bijlage)** **Indien totaal meer dan 10% contact opnemen met projectleider.** Denk aan aanpassing greep- en boorkopgrootte.					
Vorm van de partij:	Schets op bijlage boven- en zijaanzicht met maten (l b h)					

Projectnummer:	M17A0235
Partijaanduiding:	Depot 1
Projectnaam:	Milieukundige begeleiding sanering Oeverbos

Monsterneming

Wijze van monsterneming:	Conform monsternemingsplan? ✔ Ja Nee,afwijkingen: (zie tekening)
Controle greepgrootte uitgevoerd 10x	✔ Ja en genoteerd in bijlage
Asbestverdacht materiaal aangetroffen:	Ja ✔ nee Indien aangetroffen direct melden bij projectleider.
Monsterneming asbest*:	Bemonstering voor asbest uitgevoerd onder procescertificaat protocol 1001 Bemonstering voor asbest uitgevoerd in afwijking op protocol 1001 Bemonstering voor asbest volgens NEN 5707, door …… ✔ Ja, ook 2 emmers voor ASB1 en bijbehorende barcodes in tabel opgenomen. Nee
Monsterneming vluchtige verbindingen:	Ja, 12 steekbussen bemonsterd en bijbehorende barcodes in veldcomputer gezet. ✔ Nee
Indeling in deelpartijen:	✔ Nee / Ja: aantal: Zie bijgevoegd kaartmateriaal.
Aanduiding indeling in het veld achtergelaten	✔ Nee Ja
Motivatie van afwijkingen:	
Foto's nemen:	**Ja, tenminste 2 foto's per deelpartij waarvan één met een vast(referentie)punt.**

Deelpartij-, greep- en monstergrootte

Deelpartij	Grootte deelpartij (m^3)	Aantal grepen	Monstergewicht/ Barcodes			
			A	Barcode	B	Barcode
1	875	102	10,7	E1521601	10,8	E1521602
2	Asbest monster	102	13,5	E1593032	13,5	E1593026
3						

(voor 2 x 6 monsterneming: gewicht grepen en toewijzing aan de monsters op aparte bijlage vermelden)

Projectnummer:	M17A0235
Partijaanduiding:	Depot 1
Projectnaam:	Milieukundige begeleiding sanering Oeverbos

Overige monsternemingsgegevens

Apparatuur:	Guts Ø 5 cm edelman Ø 5 cm ✔ afwijkend Ø 12 cm
Monstercodering:	✔ Standaard afwijkend:
Monsterverpakking:	✔ Conform plan anders:
Monsteropslag en monstertransport:	✔ Gekoeld
Aanleveren aan:	Laboratorium Alcontrol binnen 24 uur.
Bijzonderheden:	

Kwalitering monsternemingsformulier en verificatie t.o.v. monsternemingsplan

	naam	handtekening	datum
Projectleider BRL SIKB 1000 MWH	[redacted]		05-10-2017
Projectleider BRL SIKB 1000 Boorbedrijf*:			
Projectleider in opleiding			
Gekwalificeerde monsternemer MWH	[redacted]	KTO	29-09-2017
Gekwalificeerde monsternemer Boorbedrijf*:			
Monsternemer in opleiding			

** Deze veldwerkzaamheden zijn uitgevoerd in het kader van uitbesteding, daarom is het monsternemingsplan en –formulier ook afgetekend door de kwaliteitsverantwoordelijke van de uitvoerende partij.*

Bijlagen *aanvinken welke van toepassing zijn.*

- ✔ Kaartje ligging/ toegang locatie (op schaal);
- Kaartje indeling deelpartijen (op schaal);
- ✔ Kaartje toelichting omvangsbepaling (op schaal, duidelijk lengte, breedte en hoogte);
- ✔ Kaartje ruimtelijke verdeling grepen (raster intekenen);
- ✔ Zeeftest en berekening;
- ✔ Boorstaten (nummers en locatieaanduiding op tekening);
- ✔ Controle greepgrootte;
- ✔ Foto's minimaal 2 stuks (nummers en locatieaanduiding op tekening);
- Anders

Monsternemingsplan en –formulier moeten bij elkaar worden bewaard. Indien sprake is van meerdere vellen, dan dient op elk vel het projectnummer en de partij-aanduiding te staan. **Duidelijk dient te zijn wat onderdeel is van het formulier. Dit kan door de vellen van formulier en bijlagen te nummeren (blad 1,2,3, ….).**

Projectnummer:	M17A0235
Partijaanduiding:	Depot 1
Projectnaam:	Milieukundige begeleiding sanering Oeverbos

Bijlage Controle greepgrootte

Controle greepgrootte	Gewogen greepnummer	Gewicht greep (gram)	Voldoet?
1	1	210	Ja
2	10	220	Ja
3	20	220	Ja
4	30	220	Ja
5	40	210	Ja
6	50	210	Ja
7	60	220	Ja
8	70	220	Ja
9	80	220	Ja
10	90	220	Ja

M17A0235 Depot 1

L = 35 m
B = 10 m
H = ± 2,5 m

35 m x 10 m x 2,5 m = 875 m³

875 m³ x 1,55 = 1356,25 Ton

Raster = 875 m³ : 100 = 8,75 = √17,5 = 4,2 m

Raster van 4,2 m bij 4,2 m

Zeeftest → zeefmaat 16 mm

11,7 kg → 9,5 kg > 16 mm (81,2%)
11,2 kg < 16 mm (95,7%)

LEGENDA - weergave bebouwing × - boring Geheugensteunlje: noordpijl raster boven aanzicht zij aanzicht foto's gemaakt	incl.....x.....x.....=.....M3 excl.....x.....x.....=.....M3 totaal.....x.....x.....=.....M3 .....m3= 100 grepen .....m3= 1 grepen .....m2= 1 grepen	BIJLAGE SITUATIETEKENING/SCHETS PROJECT OPDRACHTGEVER DATUM .....-.....-..... SCHAAL 1: ..... PROJECTNR.	TEKENAAR MWH

M17A0235 Depot 1

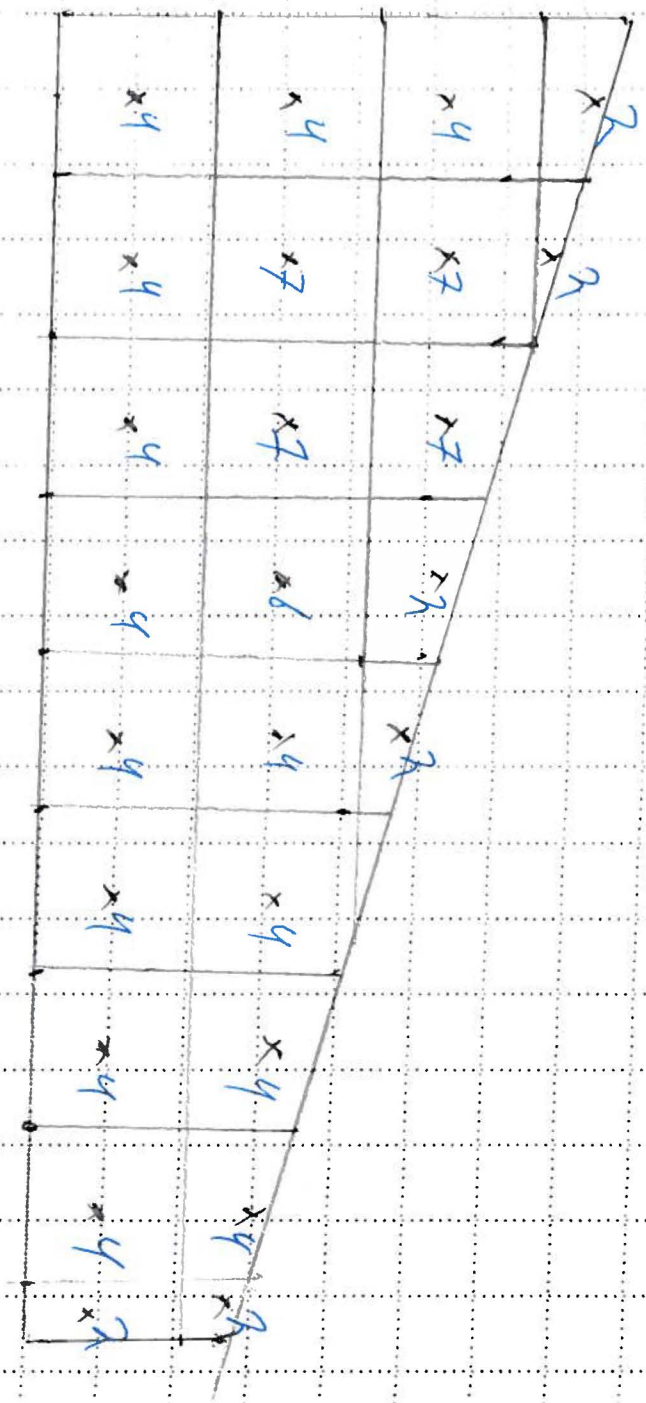

LEGENDA
- weergave bebouwing
× - boring
Geheugensteuntje:
noordpijl raster
boven aanzicht
zij aanzicht
foto's gemaakt

incl.....x.....x.....=.....M3
excl.....x.....x.....=.....M3
totaal.....x.....x.....=.....M3
.....m3= 100 grepen
.....m3= 1 grepen
.....m2= 1 grepen

BIJLAGE SITUATIETEKENING/SCHETS
TEKENAAR E TO
PROJECT
OPDRACHTGEVER
DATUM 29-09-2017
SCHAAL 1:200
PROJECTNR. M17A0235
MWH

M17A0235 Dept 22094

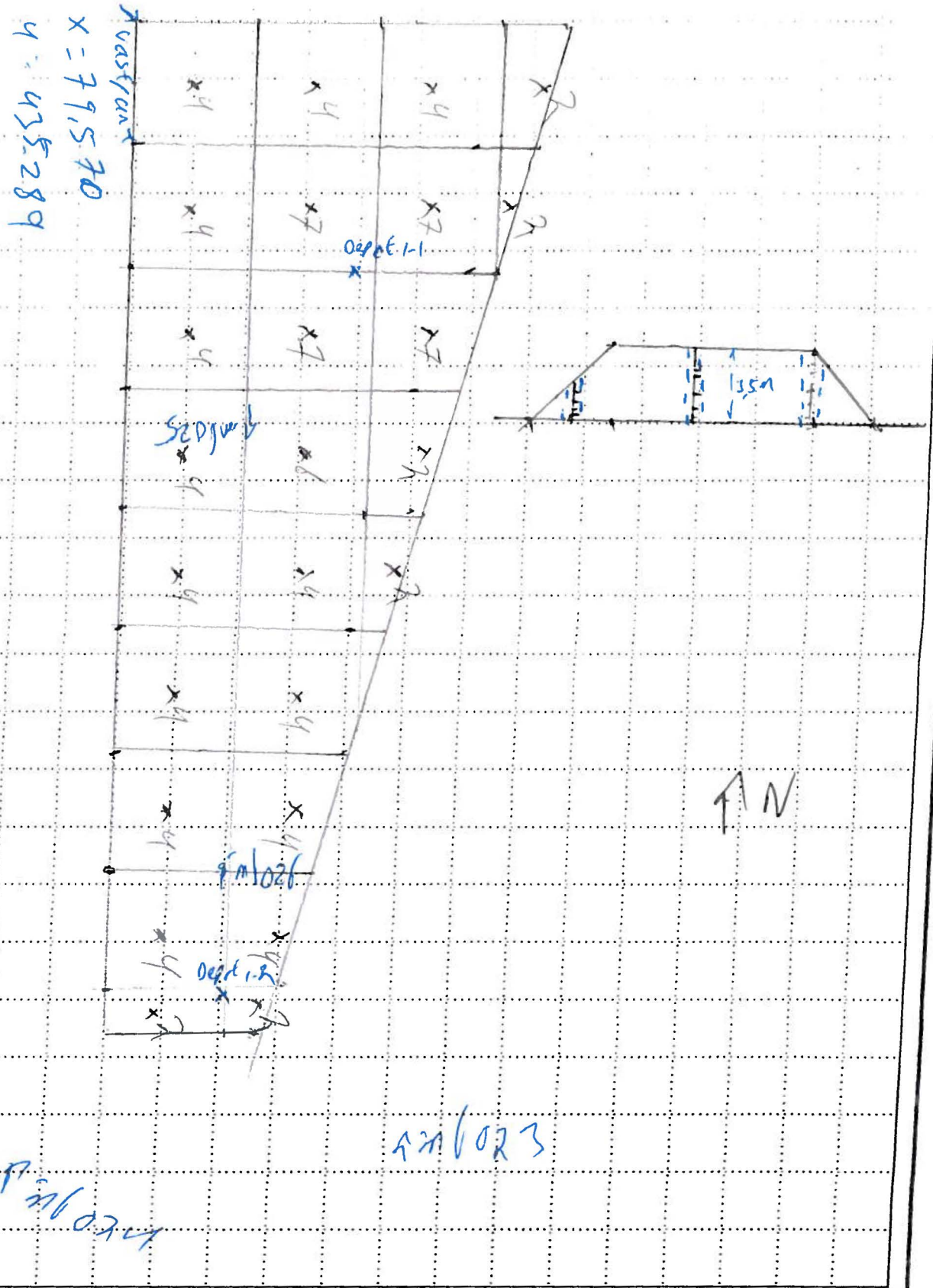

LEGENDA - weergave bebouwing × - boring Geheugensteunlije: noordpijl raster boven aanzicht zij aanzicht oto's gemaakt	incl.....x.....x.....=.....M3 excl.....x.....x.....=.....M3 totaal.....x.....x.....=.....M3 .....m3= 100 grepen .....m3= 1 grepen .....m2= 1 grepen	BIJLAGE: SITUATIETEKENING/SCHETS PROJECT: OPDRACHTGEVER: DATUM: 29-04-2021 SCHAAL: 1:200 PROJECTNR.: M17A0235	TEKENAAR: E TO MWH

Bijlage 7: Toelichting Besluit bodemkwaliteit

Op 1 juli 2008 is het Besluit bodemkwaliteit in werking getreden. Volgens dit Besluit kan per gemeente een beleid worden gevoerd, waarin rekening gehouden is met locatiespecifieke omstandigheden. In voorliggende rapportage zijn de resultaten van de uitgevoerde analyses getoetst aan het zogenaamde Generieke beleid. Per gemeente dient voor toepassing gecontroleerd te worden of er mogelijk sprake is van overgangsbeleid of gebiedsspecifiek beleid.

Voor de ontvangende bodem dient de bodemkwaliteit te zijn vastgesteld. Deze kwaliteit kan vastgelegd zijn in een Toepassingskaart uit een vastgestelde Bodemkwaliteitskaart conform Besluit bodemkwaliteit. Er kan echter ook een bodemonderzoek noodzakelijk zijn van de locatie waar de grond toegepast gaat worden (bodemkwaliteit ontvangende bodem). Een dergelijk onderzoek dient tenminste te worden uitgevoerd volgens een onderzoeksstrategie uit de NEN 5740.

Bepaling toepassingseis (ontvangende bodem)		Toepassingseis
Functiekaart	Bodemkwaliteit (toepassingskaart of bodemonderzoek)	
Landbouw/natuur	AW	AW
Landbouw/natuur	Wonen	AW
Landbouw/natuur	Industrie	AW
Wonen	AW	AW
Wonen	Wonen	Wonen
Wonen	Industrie	Wonen
Industrie	AW	AW
Industrie	Wonen	Wonen
Industrie	Industrie	Industrie

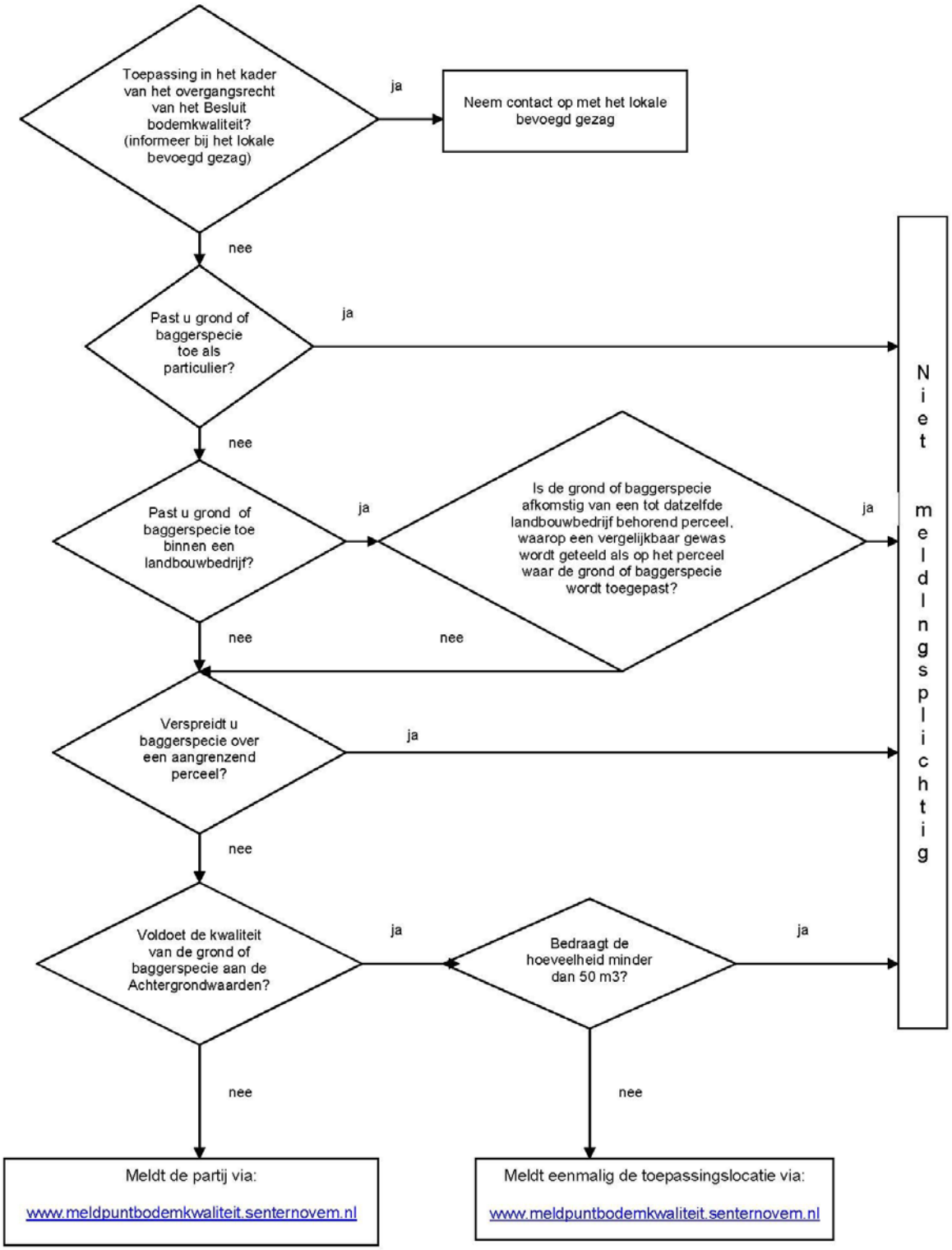
Toepassing in het kader van het overgangsrecht van het Besluit bodemkwaliteit? (informeer bij het lokale bevoegd gezag)
ja
Neem contact op met het lokale bevoegd gezag
nee
Past u grond of baggerspecie toe als particulier?
ja
nee
Past u grond of baggerspecie toe binnen een landbouwbedrijf?
ja
Is de grond of baggerspecie afkomstig van een tot datzelfde landbouwbedrijf behorend perceel, waarop een vergelijkbaar gewas wordt geteeld als op het perceel waar de grond of baggerspecie wordt toegepast?
ja
nee
nee
Verspreidt u baggerspecie over een aangrenzend perceel?
ja
nee
Voldoet de kwaliteit van de grond of baggerspecie aan de Achtergrondwaarden?
ja
Bedraagt de hoeveelheid minder dan 50 m3?
ja
nee
nee
Meldt de partij via:
www.meldpuntbodemkwaliteit.senternovem.nl
Meldt eenmalig de toepassingslocatie via:
www.meldpuntbodemkwaliteit.senternovem.nl
Niet meldingsplichtig

Bijlage 8b: Resultaten depotkeuring depot 2

Aan	Recreatieschap Midden-Delfland
T.a.v.	De heer [redacted]
Van	De heer [redacted]
Betreft	Depotkeuring Depot 2, Oeverbos te Vlaardingen
Datum	5 oktober 2017
Projectnummer	M17A0235
Ons kenmerk	m17a0235.e01

Behandeld door
[redacted]stantec.com

1 Inleiding

In opdracht van Recreatieschap Midden-Delfland heeft Stantec B.V., voorheen MWH B.V., een partijkeuring uitgevoerd ter plaatse van het Oeverbos te Vlaardingen (zie bijlage 1 en 2). Aanleiding voor de partijkeuring is het toepassen van de in depot liggende grond ten behoeve van het aanbrengen van een leeflaag met klasse Wonen op het terrein . Doel van het onderzoek is het vaststellen van de kwaliteit en de geschiktheid van de in depot liggende grond.

2 Partijgegevens

2.1 Partijgegevens

In onderstaande tabel zijn de partijgegevens samengevat.

Opdrachtgever	Naam Adres Telefoon	Recreatieschap Midden-Delfland Overschieseweg 204 Schiedam 010-2981549
Kenmerk opdrachtgever		geen kenmerk opdrachtgever
Ligging partij		Oeverbos te Vlaardingen RD-coördinaten: X=79177, Y=435506
Soort monsterneming		depot monsterneming
Aaneengesloten		Ja: Depot

Postadres
Postbus 270
2600 AG DELFT
T 015 7511600

Bezoekadres
Poortweg 4
2612 PA DELFT
www.mwh.nl

KVK Haaglanden 27 18 43 23
BNP Paribas 22 76 53 920
IBAN NL75BNPA0227653920 BIC BNPANL2A
Stantec is ISO 9001:2008 en VCA* gecertificeerd

Omvang partij		Circa 4.756 m^3 (circa 7.371,8 ton)
Basisafmetingen	Oostelijk deel Westelijk deel	Lengte: 83 m, gemeten op halverwege talud Breedte: 14 m, gemeten op halverwege talud Hoogte: 4 m Lengte: 12 m, gemeten op halverwege talud Breedte: 6 m, gemeten op halverwege talud Hoogte: 3 m
Verwachte kwaliteit		Bodemkwaliteitsklasse Wonen Niet asbesthoudend
Toepassingslocatie		Leeflaag Oeverbos te Vlaardingen

Een tekening van het depot is opgenomen in de veldwerkformulieren (bijlage 6). Het depot heeft van boven bezien niet de vorm van een rechthoek. Hierdoor is besloten om de afmetingen te registreren in twee delen: het oostelijk en westelijk deel. Voor de bemonstering is het wel één depot.

2.2 Monsternemingstrategie en veldwerkzaamheden

In onderstaande tabel zijn de veldwerkzaamheden samengevat.

Gehanteerde strategie	De werkzaamheden zijn uitgevoerd onder procescertificaat van: Beoordelingsrichtlijn monsterneming voor partijkeuringen (BRL SIKB 1000, bron 1) Protocol monsterneming voor partijkeuringen grond en baggerspecie (protocol 1001, bron 2)
Uitvoering veldwerk	27 september 2017 Van 8:00 tot 15:30
Veldwerkzaamheden	• Plaatsen 8 boringen tot 4 m-mv; per max. 0,5 m één greep • Plaatsen 3 boringen tot 3 m-mv; per max. 0,5 m één greep • Plaatsen 8 boringen tot 1,5 m-mv; per max. 0,5 m één greep • Samenstellen twee mengmonsters per partij, elk bestaande uit 53 grepen
Analyses	• Samenstellingspakket grond conform AP04 (voorbehandeling AP04, droge stof, pH, lutum, organische stof, barium, cadmium, kobalt, koper, kwik, lood, molybdeen, nikkel, zink, PCB (7), PAK (10 van VROM) en minerale olie), aangevuld met arseen en chroom
Laboratorium	Gewaarborgd is dat de genomen monsters binnen 24 uur ter analyse zijn aangeboden aan een voor deze werkzaamheden erkend laboratorium, namelijk ALcontrol Laboratories te Hoogvliet (RvA geaccrediteerd). De uitvoering van de analyses heeft plaatsgevonden in de periode van 27 september tot 2 oktober 2017.

De partij is niet verdeeld in meerdere deelpartijen. In tabel 1 zijn het volume, de textuur en bijmengingen weergegeven (bijlage 6). Foto's van de partij zijn opgenomen in bijlage 5 waarvan één met een vast(referentie)punt.

Tabel 1: Veldgegevens (deel)partijen

partij	Ligging	Grootte (m^3)	Textuur	Bijmengingen	Percentage *
Depot 2	Oeverbos te Vlaardingen	4.756	Zand / klei	Betonbrokken, bakstenen, hout en veenbrokken	2,6 %

* Het Besluit stelt aanvullend op de definities dat een partij grond en baggerspecie maximaal 20 gewichtsprocenten bodemvreemd materiaal mag bevatten. Voor specifieke toepassingen kan het bevoegd gezag de toegestane hoeveelheid bodemvreemd materiaal verlagen of nadere regels stellen over soorten bodemvreemd materiaal. Indien meer gewichtprocenten aan bijmengingen worden aangetroffen dient de partij gezeefd te worden voor de keuring.

Tijdens de veldwerkzaamheden zijn visueel geen asbestverdachte materialen aangetroffen. De partij is niet aanvullend gekeurd conform de NEN 5707 en protocol 1001 voor asbest. De herkomst van de partij betreft de Marathonweg te Vlaardingen. De herkomstlocatie is op basis van zijn historie niet asbestverdacht.

De maximale korrelgrootte (D95)[1], is in het veld bepaald door de uitvoering van een zeefproef. De greepgrootte is niet aangepast op basis van de resultaten van de zeefproef. De resultaten van de zeefproef zijn beschreven in het monsternemingsformulier (bijlage 6).

2.3 Kwaliteit

De werkzaamheden zijn uitgevoerd conform een gecertificeerd kwaliteitssysteem (ISO9001:2008 en VCA*).

De partijkeuring die is uitgevoerd tijdens de sanering is uitgevoerd onder de BRL SIKB 1000 'Beoordelingsrichtlijn monsterneming voor partijkeuringen' (bron 1) en het onderliggende protocol 1001 'Monsterneming voor partijkeuringen grond en baggerspecie' (bron 2).

protocol 1001

Stantec B.V. heeft geen financiële of juridische belangen met betrekking tot de opdrachtgever en de onderzochte partij. Het procescertificaat van Stantec B.V. en het hierbij behorende keurmerk zijn uitsluitend van toepassing op de activiteiten betreffende de monsterneming en de overdracht van de monsters, inclusief de daarbij behorende veldwerkregistratie, aan een erkend laboratorium (of aan de opdrachtgever, die –ingeval van monsters aan grond of bouwstoffen voor nuttige toepassing- dan zelf in het kader van het Besluit bodemkwaliteit is erkend).

Alle procesonderdelen (vooronderzoek, opstellen monsternemingsplan, uitvoering veldwerk, begeleiding erkend projectleider, overdracht monsters aan laboratorium, en rapportage) zijn uitgevoerd door en onder het certificaat van Stantec B.V. Stantec B.V. is voor deze werkzaamheden gecertificeerd door Kiwa Nederland B.V. (certificaatnummer K95553/02). De heer [redacted] van Stantec B.V. is erkend en geregistreerd bij Rijkswaterstaat Leefomgeving. Voor dit project is [redacted] van ons kantoor te Delft opgetreden als senior adviseur.

[1] Bij standaardbodem wordt uitgegaan van de diameter van 95% van de korrels kleiner dan 16 mm.

3 Resultaten en interpretatie

In voorliggende rapportage zijn de resultaten van de uitgevoerde analyses getoetst aan het zogenaamde Generieke beleid. In bijlage 7 is een toelichting opgenomen met betrekking tot het Besluit bodemkwaliteit (bron 3 en 4).

Samenstellingsonderzoek

In bijlage 3 staan de getoetste analyseresultaten weergegeven. De resultaten zijn getoetst aan de toetsingswaarden uit het Besluit bodemkwaliteit. In bijlage 4 zijn de analysecertificaten opgenomen. Uit de toetsing blijkt dat op basis van de gehalten cadmium, kwik en PCB sprake is van bodemkwaliteitsklasse Wonen.

De verhouding tussen de beide meetwaarden wordt vastgesteld op basis van de werkelijk gemeten waarden; dus zonder een correctie voor metingen onder of op de bepalingsgrens. Aanvullend op de normale kwaliteitsborging en kwaliteitscontrole geldt dat, indien de verhouding van de beide meetwaarden groter is dan 2,5 dient te worden nagegaan of er in de uitgevoerde procedure, monsterneming, monstervoorbehandeling en analyse, geen fouten zijn gemaakt. Indien er sprake is van fouten of van het vermoeden van fouten, dient de betreffende stap, tezamen met de daaropvolgende stappen te worden overgedaan. Indien de verhouding tussen de meetwaarden groter is dan 2,5 maar de normale kwaliteitsborging en kwaliteitscontrole alsmede de aanvullende controle geen aanleiding geven tot het vermoeden van fouten in de uitgevoerde procedure, dan mag worden gesteld dat er in de partij sprake is van een grote mate van heterogeniteit. De monsterneming en de daarop volgende stappen hoeven in dat geval niet te worden herhaald.

Voor de bemonsterde partij geldt dat er sprake is van een homogene partij. De monsterneming en de daaropvolgende stappen hoeven derhalve niet te worden herhaald. De toetsing op heterogeniteit is opgenomen in bijlage 3.

Grootschalige toepassing

Indien de grond gebruikt wordt in een Grootschalige toepassing[2] dient de kwaliteit te voldoen aan de emissietoetswaarden. Indien hieraan niet is voldaan moet middels uitloogonderzoek gecontroleerd worden of wel is voldaan aan de maximale emissiewaarden of maximale samenstellingswaarden (organisch) zoals opgenomen in de regeling Besluit bodemkwaliteit. Uit de vergelijking met de emissietoetswaarden komt naar voren dat deze niet overschreden worden.

[2] Een Grootschalige toepassing (kader 5C of artikel 63 BbK) is een toepassing waarin een grote hoeveelheid grond of baggerspecie wordt toegepast. Een grootschalige toepassing kent volgens het Besluit een minimaal volume van 5.000 m^3 en minimale toepassingshoogte van 2 meter. Voor wegen en spoorwegen waarop een laag bouwstoffen is toegepast, geldt een minimale toepassingshoogte van 0,5 meter. Voor grootschalige toepassingen geldt geen toetsing aan de kwaliteit van de ontvangende bodem. Er dient gewerkt te worden met een leeflaag en de toepassing dient beheerd te worden.

4 Conclusie

Op basis van de onderzoeksresultaten kan de vrijkomende grond volgens Generiek beleid worden gekarakteriseerd als Bodemkwaliteitsklasse Wonen.

Grootschalige toepassing

De grond voldoet aan de emissietoetswaarden. Er is geen uitloogonderzoek noodzakelijk bij gebruik van de grond in een grootschalige toepassing.

Melden

Ten minste 5 werkdagen voor toepassing van de grond dient dit gemeld te worden via de site:
https://meldpuntbodemkwaliteit.agentschapnl.nl

Bronvermelding

1. BRL SIKB 1000, 'Beoordelingsrichtlijn Monsterneming voor partijkeuringen', Stichting Infrastructuur Kwaliteitsborging Bodembeheer, versie 8.2, 2 oktober 2014.
2. Protocol 1001, 'Monsterneming voor partijkeuringen grond en baggerspecie', Stichting Infrastructuur Kwaliteitsborging Bodembeheer, versie 2.1, 12 december 2013.
3. Regeling bodemkwaliteit, Staatscourant nr. 247, 20 december 2007 en bijbehorende wijzigingen.
4. Besluit bodemkwaliteit, besluit van 22 november 2007, houdende regels inzake de kwaliteit van de bodem, Staatscourant nr. 469., 3 december 2007 en bijbehorende wijzigingen/besluiten.
5. Protocol 2018, 'Locatie-inspectie en monsterneming van asbest in bodem', Stichting Infrastructuur Kwaliteitsborging Bodembeheer, versie 3.1, 12 december 2013.

Disclaimer
De hierboven beschreven onderzoeksstrategie is gebaseerd op (historische) informatie afkomstig van de opdrachtgever. Het voorgeschreven onderzoek heeft een steekproefsgewijze aanpak en betreft een momentopname. Als gevolg hiervan kan het voorkomen dat in een later stadium, ondanks de zorgvuldige uitvoering van het onderzoek, afwijkingen aan het licht komen die tijdens het onderzoek niet naar voren zijn gekomen. Wij aanvaarden geen enkele aansprakelijkheid voor eventuele hieruit voortvloeiende schade of gevolgen van welke aard dan ook.

Versie	Vrijgegeven door	Paraaf	Datum
M17a0235.e01	[redacted]	[redacted]	5 oktober 2017

Bijlagen

Bijlage 1 : Overzichtskaart
Bijlage 2 : Situatietekening
Bijlage 3 : Analyseresultaten getoetst aan het Besluit bodemkwaliteit
Bijlage 4 : Analysecertificaten en gaschromatogrammen
Bijlage 5 : Locatiefoto's inclusief het referentiepunt
Bijlage 6 : Monsternemingsplan en -formulier met zeefproef
Bijlage 7 : Toelichting Besluit bodemkwaliteit

Bijlage 1: Overzichtskaart

Partijkeuring Depot 2 Oeverbos te Vlaardingen

Situatietekening

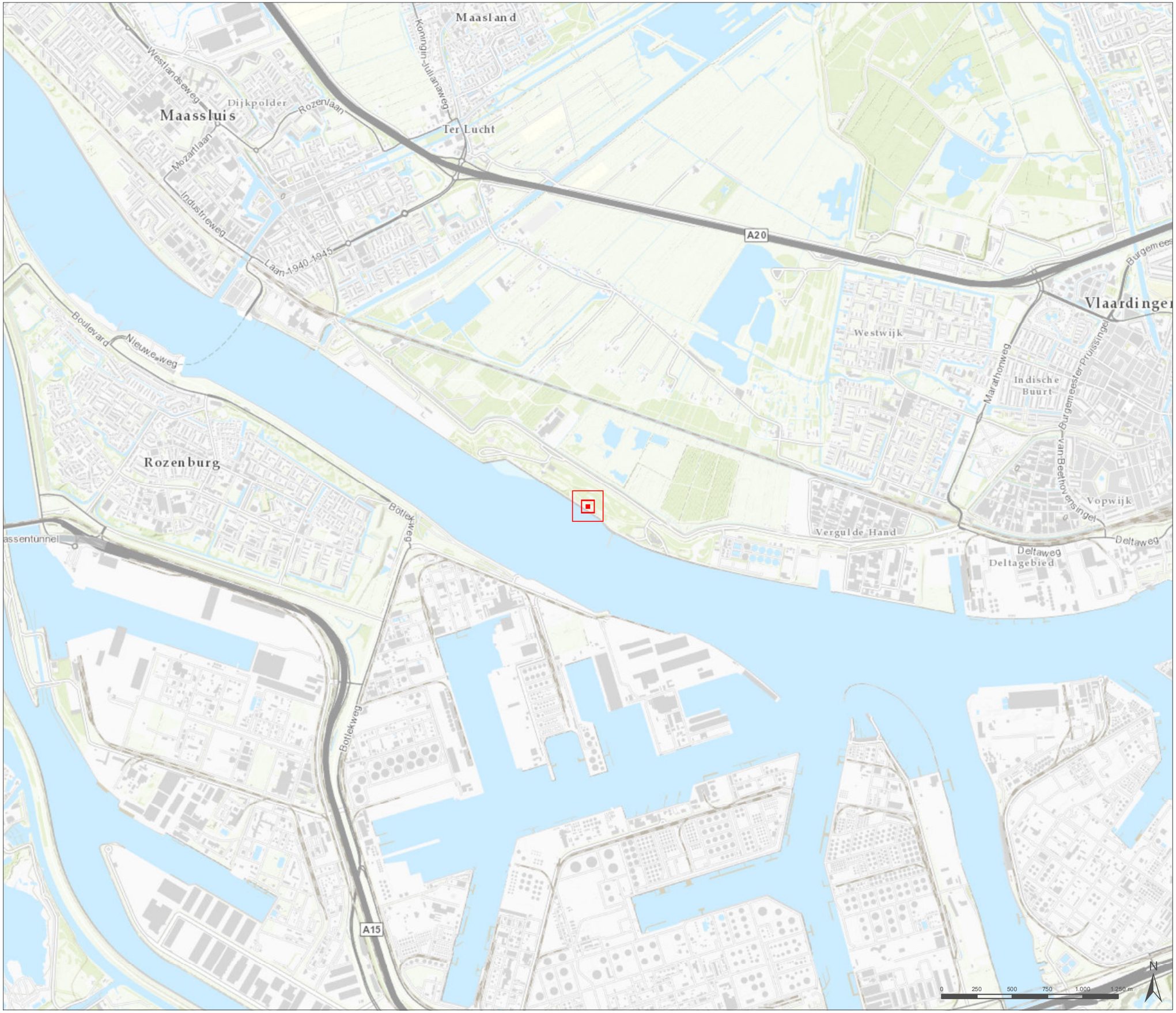

Legenda

Projectlocatie

Opdrachtgever:	Recreatieschap Midden-Delfland
Datum:	4-10-2017
Schaal:	1:25.000
Status:	Concept
Projectnummer:	M17A0325
Formaat:	A3 landscape
Tekenaar:	MSAE

MWH® now part of Stantec

F:\GIS\06_projecten\Boorplannen en Vopak\M17M17M2022501_mxd\Bijlage 1.mxd

Bijlage 2: Situatietekening

Partijkeuring Depot 2 Oeverbos te Vlaardingen

Situatietekening

Legenda

Depot 2

Opdrachtgever:	Recreatieschap Midden-Delfland
Datum:	4-10-2017
Schaal:	1:682
Status:	Definitief
Projectnummer:	M17A0235
Formaat:	A3 landscape
Tekenaar:	MSAE

MWH now part of Stantec

F:\GIS\16_projecten\Boomplannen en Vegetatie\M17M17A0235\01 mxd\Bijlage2.mxd

Bijlage 3: Analyseresultaten getoetst aan het Besluit bodemkwaliteit

Toetsing volgens BoToVa, module T.1-Beoordeling kwaliteit van grond en bagger bij toepassing op of in de bodem
(Toetsversie 3.0.0, toetskader BBK, SIKB versie 13.0.0, toetsingsdatum: 04-10-2017 - 10:09)

Projectcode	M17A0235	M17A0235
Projectnaam	Depotkeuring Depot 2A, Oeverbos	Depotkeuring Depot 2A, Oeverbos
Monsteromschrijving	Depot 2-MM02-a	Depot 2-MM02-b
Monstersoort	AP 04 Grond	AP 04 Grond
Monster conclusie	**Altijd toepasbaar**	**Altijd toepasbaar**

Analyse	Eenheid	AR	BT	BC	AR	BT	BC
droge stof	%	75.9	**75.9**		77.5	**77.5**	
aangeleverd monster	kg	11		-	11		-
gewicht artefacten	g	<1			<1		
aard van de artefacten	-	Geen			Geen		
organische stof (gloeiverlies)	%	4.2	**4.2**		3.3	**3.3**	
KORRELGROOTTEVERDELING							
min. delen <2um	% vd DS	13	**13**		15	**15**	
pH-grond (CaCl2)	-	7.5		-	7.4		-
temperatuur t.b.v. pH	°C	22.1		-	22.5		-
METALEN							
arseen	mg/kg	11	**14.6**	<=AW	11	**14.3**	<=AW
barium^{+}	mg/kg	100	**163**	--	100	**148**	--
cadmium	mg/kg	0.42	**0.569**	<=AW	0.48	**0.656**	WO
chroom	mg/kg	36	**47.4**	<=AW	35	**43.8**	<=AW
kobalt	mg/kg	7.4	**11.8**	<=AW	7.0	**10.2**	<=AW
koper	mg/kg	20	**28.4**	<=AW	17	**23.6**	<=AW
kwik	mg/kg	0.13	**0.156**	WO	0.19	**0.224**	WO
lood	mg/kg	29	**36.7**	<=AW	31	**38.6**	<=AW
molybdeen	mg/kg	0.79	**0.79**	<=AW	0.73	**0.73**	<=AW
nikkel	mg/kg	23	**35**	<=AW	21	**29.4**	<=AW
zink	mg/kg	92	**135**	<=AW	95	**133**	<=AW
POLYCYCLISCHE AROMATISCHE KOOLWATERSTOFFEN							
naftaleen	mg/kg	<0.01	**0.007**	-	0.01	**0.01**	-
antraceen	mg/kg	0.01	**0.01**	-	0.03	**0.03**	-
fenantreen	mg/kg	0.06	**0.06**	-	0.08	**0.08**	-
fluoranteen	mg/kg	0.10	**0.1**	-	0.16	**0.16**	-
benzo(a)antraceen	mg/kg	0.05	**0.05**	-	0.07	**0.07**	-
chryseen	mg/kg	0.05	**0.05**	-	0.07	**0.07**	-
benzo(a)pyreen	mg/kg	0.05	**0.05**	-	0.07	**0.07**	-
benzo(ghi)peryleen	mg/kg	0.04	**0.04**	-	0.06	**0.06**	-
benzo(k)fluoranteen	mg/kg	0.03	**0.03**	-	0.04	**0.04**	-
indeno(1,2,3-cd)pyreen	mg/kg	0.04	**0.04**	-	0.05	**0.05**	-
pak-totaal (10 van VROM) (0.7 factor)	mg/kg	0.437	**0.437**	<=AW	0.64	**0.64**	<=AW
POLYCHLOORBIFENYLEN (PCB)							
PCB 28	ug/kg	<1	**1.67**	-	<1	**2.12**	-
PCB 52	ug/kg	<1	**1.67**	-	<1	**2.12**	-
PCB 101	ug/kg	1.3	**3.1**	-	<1	**2.12**	-
PCB 118	ug/kg	<1	**1.67**	-	<1	**2.12**	-
PCB 138	ug/kg	2.8	**6.67**	-	1.4	**4.24**	-
PCB 153	ug/kg	3.1	**7.38**	-	<1	**2.12**	-
PCB 180	ug/kg	2.6	**6.19**	-	1.1	**3.33**	-
som PCB (7) (0.7 factor)	ug/kg	11.9	**28.3**	WO	6	**18.2**	<=AW
MINERALE OLIE							
fractie C10-C12	mg/kg	<5	**8.33**	--	<5	**10.6**	--
fractie C12-C22	mg/kg	<5	**8.33**	--	5	**15.2**	--
fractie C22-C30	mg/kg	10	**23.8**	--	15	**45.5**	--
fractie C30-C40	mg/kg	5	**11.9**	--	5	**15.2**	--
totaal olie C10 - C40	mg/kg	20	**47.6**	<=AW	25	**75.8**	<=AW

Monstercode	Monsteromschrijving
12628117-001	*Depot 2-MM02-a Depot 2-MM02-a Depot 2 (0-400)*
12628117-002	*Depot 2-MM02-b Depot 2-MM02-b Depot 2 (0-400)*

Toetsmonster (mengmonster) toetsing volgens BoToVa, module T.1-Beoordeling kwaliteit van grond en bagger bij toepassing op of in de bodem

(Toetsversie 3.0.0, toetskader BBK, SIKB versie 13.0.0, toetsingsdatum: 04-10-2017 - 10:09)

Projectcode	M17A0235	M17A0235	
Projectnaam	Depotkeuring Depot 2A, Oeverbos	Depotkeuring Depot 2A, Oeverbos	
Monsteromschrijving	Depot 2-MM02-a	Depot 2-MM02-b	**Toetsmonster**
Monstersoort	AP 04 Grond	AP 04 Grond	

Monster conclusie toetsmonster : Klasse wonen

Analyse	Eenheid	AR	BT	AR	BT	BT gem	BC gem	Homogeen*
droge stof	%	75.9	75.9	77.5	77.5	**76.7**		
aangeleverd monster	kg	11		11				
gewicht artefacten	g	<1		<1				
aard van de artefacten	-	Geen		Geen				
organische stof (gloeiverlies)	% vd DS	4.2	4.2	3.3	3.3			
KORRELGROOTTEVERDELING								
min. delen <2um	% vd DS	13		15				
pH-grond (CaCl2)	-	7.5		7.4				
temperatuur t.b.v. pH	°C	22.1		22.5				
METALEN								
arseen	mg/kg	11	14.6	11	14.3	**14.4**	**<=AW**	**ja**
barium+	mg/kg	100	163	100	148	**155**	**--**	
cadmium	mg/kg	0.42	0.569	0.48	0.656	**0.613**	**WO**	**ja**
chroom	mg/kg	36	47.4	35	43.8	**45.6**	**<=AW**	**ja**
kobalt	mg/kg	7.4	11.8	7.0	10.2	**11**	**<=AW**	**ja**
koper	mg/kg	20	28.4	17	23.6	**26**	**<=AW**	**ja**
kwik	mg/kg	0.13	0.156	0.19	0.224	**0.19**	**WO**	**ja**
lood	mg/kg	29	36.7	31	38.6	**37.6**	**<=AW**	**ja**
molybdeen	mg/kg	0.79	0.79	0.73	0.73	**0.76**	**<=AW**	**ja**
nikkel	mg/kg	23	35	21	29.4	**32.2**	**<=AW**	**ja**
zink	mg/kg	92	135	95	133	**134**	**<=AW**	**ja**
POLYCYCLISCHE AROMATISCHE KOOLWATERSTOFFEN								
naftaleen	mg/kg	<0.01	0.007	0.01	0.01	**0.0085**		
antraceen	mg/kg	0.01	0.01	0.03	0.03	**0.02**		
fenantreen	mg/kg	0.06	0.06	0.08	0.08	**0.07**		
fluoranteen	mg/kg	0.10	0.1	0.16	0.16	**0.13**		
benzo(a)antraceen	mg/kg	0.05	0.05	0.07	0.07	**0.06**		
chryseen	mg/kg	0.05	0.05	0.07	0.07	**0.06**		
benzo(a)pyreen	mg/kg	0.05	0.05	0.07	0.07	**0.06**		
benzo(ghi)peryleen	mg/kg	0.04	0.04	0.06	0.06	**0.05**		
benzo(k)fluoranteen	mg/kg	0.03	0.03	0.04	0.04	**0.035**		
indeno(1,2,3-cd)pyreen	mg/kg	0.04	0.04	0.05	0.05	**0.045**		
pak-totaal (10 van VROM) (0.7 factor)	mg/kg	0.437	0.437	0.64	0.64	**0.538**	**<=AW**	**ja**
POLYCHLOORBIFENYLEN (PCB)								
PCB 28	ug/kg	<1	1.67	<1	2.12	**1.89**		
PCB 52	ug/kg	<1	1.67	<1	2.12	**1.89**		
PCB 101	ug/kg	1.3	3.1	<1	2.12	**2.61**		
PCB 118	ug/kg	<1	1.67	<1	2.12	**1.89**		
PCB 138	ug/kg	2.8	6.67	1.4	4.24	**5.45**		
PCB 153	ug/kg	3.1	7.38	<1	2.12	**4.75**		
PCB 180	ug/kg	2.6	6.19	1.1	3.33	**4.76**		
som PCB (7) (0.7 factor)	ug/kg	11.9	28.3	6	18.2	**23.3**	**WO**	**ja**
MINERALE OLIE								
fractie C10-C12	mg/kg	<5	8.33	<5	10.6	**9.47**		
fractie C12-C22	mg/kg	<5	8.33	5	15.2	**11.7**		
fractie C22-C30	mg/kg	10	23.8	15	45.5	**34.6**		
fractie C30-C40	mg/kg	5	11.9	5	15.2	**13.5**		
totaal olie C10 - C40	mg/kg	20	47.6	25	75.8	**61.7**	**<=AW**	**ja**

Monstercode Monsteromschrijving

12628117-001 Depot 2-MM02-a Depot 2-MM02-a Depot 2 (0-400)
12628117-002 Depot 2-MM02-b Depot 2-MM02-b Depot 2 (0-400)

* Gerekend met factor 2.5 voor partijkeuring grond (protocol SIKB 1001).

Legenda

Verklaring kolommen

AR	*Resultaat op het analyserapport*
BT	*Berekend toetsresultaat (omgerekend naar standaard bodem). Bij organische stof en lutum staan de voor de toetsing gebruikte waarden.*
BC	*Toetsoordeel*

Verklaring toetsingsoordelen

-	*Geen toetsoordeel mogelijk*
--	*Heeft geen normwaarde, zorgplicht van toepassing*
---	*Interventiewaarde ontbreekt, zorgplicht van toepassing*
#	*Verhoogde rapportagegrens, voor meer informatie zie analysecertificaat*
+	*De normen voor barium zijn ingetrokken. Indien er sprake is van verhoogde bariumgehalten ten opzichte van de natuurlijke achtergrond als gevolg van een antropogene bron, kan dit gehalte door het bevoegd gezag worden beoordeeld op basis van de voormalige interventiewaarde voor barium van 625 mg/kg d.s (waterbodem) en de interventiewaarde voor landbodem van 920 mg/kg (landbodem).*
<=AW	*Kleiner dan of gelijk aan de achtergrondwaarde*
WO	*Wonen*
IN	*Industrie*
,zp	*Interventiewaarde ontbreekt :zorgplicht van toepassing*
>I	*Groter dan interventiewaarde*
>(ind)I	*INEV (Indicatieve interventiewaarde) wordt overschreden*
somIW>1	*Interventiewaarde wordt overschreden door som fractie interventiewaarde > 1 (interventie factor)*
^	*Enkele parameters ontbreken in de som*
NT>I	*Niet toepasbaar > interventiewaarde*
NT	*Niet toepasbaar*
BT/BC gem	*gemiddelde op basis van standaard bodemtype (humus 10% en lutum 25%)*

Kleur informatie

Rood	*> Interventiewaarde of 'Niet Toepasbaar > industrie' of 'Niet Toepasbaar' op component niveau*
Oranje	*>= Tussenwaarde (BI ligt tussen 0.5 en 1) of groter dan de B waarde (component niveau)*
	Klasse wonen of klasse industrie (monsterniveau)
	Klasse B (monsterniveau)
Blauw	*>= Achtergrond waarde, industrie of wonen op component niveau*

Toetsing volgens BoToVa, module T.8-Beoordeling kwaliteit van grond bij GBT op landbodem (emissietoetswaarde)
(Toetsversie 2.0.0, toetskader BBK, SIKB versie 13.0.0, toetsingsdatum: 04-10-2017 - 10:50)

Projectcode	M17A0235	M17A0235
Projectnaam	Depotkeuring Depot 2A, Oeverbos	Depotkeuring Depot 2A, Oeverbos
Monsteromschrijving	Depot 2-MM02-a	Depot 2-MM02-b
Monstersoort	AP 04 Grond	AP 04 Grond
Monster conclusie	**Toepasbaar in GBT**	**Toepasbaar in GBT**

Analyse	Eenheid	AR	BT	BC	AR	BT	BC
droge stof	%	75.9	**75.9**		77.5	**77.5**	
aangeleverd monster	kg	11		-	11		-
gewicht artefacten	g	<1			<1		
aard van de artefacten	-	Geen			Geen		
organische stof (gloeiverlies)	%	4.2	**4.2**		3.3	**3.3**	
KORRELGROOTTEVERDELING							
min. delen <2um	% vd DS	13	**13**		15	**15**	
pH-grond (CaCl2)	DIMSLS	7.5	**7.5**	--	7.4	**7.4**	--
temperatuur t.b.v. pH	oC	22.1	**22.1**	--	22.5	**22.5**	--
METALEN							
arseen	mg/kg	11	**14.6**	<=AW	11	**14.3**	<=AW
barium^{+}	mg/kg	100	**163**	--	100	**148**	--
cadmium	mg/kg	0.42	**0.569**	<=AW	0.48	**0.656**	WO
chroom	mg/kg	36	**47.4**	<=AW	35	**43.8**	<=AW
kobalt	mg/kg	7.4	**11.8**	<=AW	7.0	**10.2**	<=AW
koper	mg/kg	20	**28.4**	<=AW	17	**23.6**	<=AW
kwik	mg/kg	0.13	**0.156**	WO	0.19	**0.224**	WO
lood	mg/kg	29	**36.7**	<=AW	31	**38.6**	<=AW
molybdeen	mg/kg	0.79	**0.79**	<=AW	0.73	**0.73**	<=AW
nikkel	mg/kg	23	**35**	<=AW	21	**29.4**	<=AW
zink	mg/kg	92	**135**	<=AW	95	**133**	<=AW
POLYCYCLISCHE AROMATISCHE KOOLWATERSTOFFEN							
naftaleen	mg/kg	<0.01	**0.007**	-	0.01	**0.01**	-
antraceen	mg/kg	0.01	**0.01**	-	0.03	**0.03**	-
fenantreen	mg/kg	0.06	**0.06**	-	0.08	**0.08**	-
fluoranteen	mg/kg	0.10	**0.1**	-	0.16	**0.16**	-
benzo(a)antraceen	mg/kg	0.05	**0.05**	-	0.07	**0.07**	-
chryseen	mg/kg	0.05	**0.05**	-	0.07	**0.07**	-
benzo(a)pyreen	mg/kg	0.05	**0.05**	-	0.07	**0.07**	-
benzo(ghi)peryleen	mg/kg	0.04	**0.04**	-	0.06	**0.06**	-
benzo(k)fluoranteen	mg/kg	0.03	**0.03**	-	0.04	**0.04**	-
indeno(1,2,3-cd)pyreen	mg/kg	0.04	**0.04**	-	0.05	**0.05**	-
pak-totaal (10 van VROM) (0.7 factor)	mg/kg	0.437	**0.437**	<=AW	0.64	**0.64**	<=AW
POLYCHLOORBIFENYLEN (PCB)							
PCB 28	ug/kg	<1	**1.67**	-	<1	**2.12**	-
PCB 52	ug/kg	<1	**1.67**	-	<1	**2.12**	-
PCB 101	ug/kg	1.3	**3.1**	-	<1	**2.12**	-
PCB 118	ug/kg	<1	**1.67**	-	<1	**2.12**	-
PCB 138	ug/kg	2.8	**6.67**	-	1.4	**4.24**	-
PCB 153	ug/kg	3.1	**7.38**	-	<1	**2.12**	-
PCB 180	ug/kg	2.6	**6.19**	-	1.1	**3.33**	-
som PCB (7) (0.7 factor)	ug/kg	11.9	**28.3**	WO	6	**18.2**	<=AW
MINERALE OLIE							
fractie C10-C12	mg/kg	<5	**8.33**	--	<5	**10.6**	--
fractie C12-C22	mg/kg	<5	**8.33**	--	5	**15.2**	--
fractie C22-C30	mg/kg	10	**23.8**	--	15	**45.5**	--
fractie C30-C40	mg/kg	5	**11.9**	--	5	**15.2**	--
totaal olie C10 - C40	mg/kg	20	**47.6**	<=AW	25	**75.8**	<=AW

Monstercode	Monsteromschrijving
12628117-001	*Depot 2-MM02-a Depot 2-MM02-a Depot 2 (0-400)*
12628117-002	*Depot 2-MM02-b Depot 2-MM02-b Depot 2 (0-400)*

Toetsmonster (mengmonster) toetsing volgens BoToVa, module T.8-Beoordeling kwaliteit van grond bij GBT op landbodem (emissietoetswaarde)

(Toetsversie 2.0.0, toetskader BBK, SIKB versie 13.0.0, toetsingsdatum: 04-10-2017 - 10:50)

Projectcode	M17A0235	M17A0235	
Projectnaam	Depotkeuring Depot 2A, Oeverbos	Depotkeuring Depot 2A, Oeverbos	
Monsteromschrijving	Depot 2-MM02-a	Depot 2-MM02-b	**Toetsmonster**
Monstersoort	AP 04 Grond	AP 04 Grond	

Monster conclusie toetsmonster : Toepasbaar in GBT

Analyse	Eenheid	AR	BT	AR	BT	BT gem	BC gem	Homogeen*
droge stof	%	75.9	75.9	77.5	77.5	**76.7**		
aangeleverd monster	kg	11		11				
gewicht artefacten	g	<1		<1				
aard van de artefacten	-	Geen		Geen				
organische stof (gloeiverlies)	% vd DS	4.2	4.2	3.3	3.3			
KORRELGROOTTEVERDELING								
min. delen <2um	% vd DS	13		15				
pH-grond (CaCl2)	DIMSLS	7.5	7.5	7.4	7.4	**7.45**	--	
temperatuur t.b.v. pH	oC	22.1	22.1	22.5	22.5	**22.3**	--	
METALEN								
arseen	mg/kg	11	14.6	11	14.3	**14.4**	<=AW	ja
barium+	mg/kg	100	163	100	148	**155**	--	
cadmium	mg/kg	0.42	0.569	0.48	0.656	**0.613**	WO	ja
chroom	mg/kg	36	47.4	35	43.8	**45.6**	<=AW	ja
kobalt	mg/kg	7.4	11.8	7.0	10.2	**11**	<=AW	ja
koper	mg/kg	20	28.4	17	23.6	**26**	<=AW	ja
kwik	mg/kg	0.13	0.156	0.19	0.224	**0.19**	WO	ja
lood	mg/kg	29	36.7	31	38.6	**37.6**	<=AW	ja
molybdeen	mg/kg	0.79	0.79	0.73	0.73	**0.76**	<=AW	ja
nikkel	mg/kg	23	35	21	29.4	**32.2**	<=AW	ja
zink	mg/kg	92	135	95	133	**134**	<=AW	ja
POLYCYCLISCHE AROMATISCHE KOOLWATERSTOFFEN								
naftaleen	mg/kg	<0.01	0.007	0.01	0.01	**0.0085**		
antraceen	mg/kg	0.01	0.01	0.03	0.03	**0.02**		
fenantreen	mg/kg	0.06	0.06	0.08	0.08	**0.07**		
fluoranteen	mg/kg	0.10	0.1	0.16	0.16	**0.13**		
benzo(a)antraceen	mg/kg	0.05	0.05	0.07	0.07	**0.06**		
chryseen	mg/kg	0.05	0.05	0.07	0.07	**0.06**		
benzo(a)pyreen	mg/kg	0.05	0.05	0.07	0.07	**0.06**		
benzo(ghi)peryleen	mg/kg	0.04	0.04	0.06	0.06	**0.05**		
benzo(k)fluoranteen	mg/kg	0.03	0.03	0.04	0.04	**0.035**		
indeno(1,2,3-cd)pyreen	mg/kg	0.04	0.04	0.05	0.05	**0.045**		
pak-totaal (10 van VROM) (0.7 factor)	mg/kg	0.437	0.437	0.64	0.64	**0.538**	<=AW	ja
POLYCHLOORBIFENYLEN (PCB)								
PCB 28	ug/kg	<1	1.67	<1	2.12	**1.89**		
PCB 52	ug/kg	<1	1.67	<1	2.12	**1.89**		
PCB 101	ug/kg	1.3	3.1	<1	2.12	**2.61**		
PCB 118	ug/kg	<1	1.67	<1	2.12	**1.89**		
PCB 138	ug/kg	2.8	6.67	1.4	4.24	**5.45**		
PCB 153	ug/kg	3.1	7.38	<1	2.12	**4.75**		
PCB 180	ug/kg	2.6	6.19	1.1	3.33	**4.76**		
som PCB (7) (0.7 factor)	ug/kg	11.9	28.3	6	18.2	**23.3**	WO	ja
MINERALE OLIE								
fractie C10-C12	mg/kg	<5	8.33	<5	10.6	**9.47**		
fractie C12-C22	mg/kg	<5	8.33	5	15.2	**11.7**		
fractie C22-C30	mg/kg	10	23.8	15	45.5	**34.6**		
fractie C30-C40	mg/kg	5	11.9	5	15.2	**13.5**		
totaal olie C10 - C40	mg/kg	20	47.6	25	75.8	**61.7**	<=AW	ja

Monstercode	Monsteromschrijving

12628117-001 Depot 2-MM02-a Depot 2-MM02-a Depot 2 (0-400)
12628117-002 Depot 2-MM02-b Depot 2-MM02-b Depot 2 (0-400)

* Gerekend met factor 2.5 voor partijkeuring grond (protocol SIKB 1001).

Legenda

Verklaring kolommen

AR	*Resultaat op het analyserapport*
BT	*Berekend toetsresultaat (omgerekend naar standaard bodem). Bij organische stof en lutum staan de voor de toetsing gebruikte waarden.*
BC	*Toetsoordeel*

Verklaring toetsingsoordelen

-	*Geen toetsoordeel mogelijk*
--	*Heeft geen normwaarde, zorgplicht van toepassing*
#	*Verhoogde rapportagegrens, voor meer informatie zie analysecertificaat*
<=AW	*Kleiner dan of gelijk aan de achtergrondwaarde*
T-GBT	*Toepasbaar in GBT*
NT-GBT	*Niet toepasbaar in GBT (>EW)*
,zp	*Interventiewaarde ontbreekt :zorgplicht van toepassing*
,>E	*Overschrijding Emissietoetswaarde*
>I	*Groter dan interventiewaarde*
>(ind)I	*INEV (Indicatieve interventiewaarde) wordt overschreden*
^	*Enkele parameters ontbreken in de som*
NT>I	*Niet toepasbaar > interventiewaarde*

Kleur informatie

Rood	*> Interventiewaarde*
Oranje	*>= Tussenwaarde (BI ligt tussen 0.5 en 1) Klasse B (monsterniveau)*
Blauw	*>= Achtergrond waarde*

Normenblad onderzoek grond en waterbodem

ALcontrol Laboratories

Regeling Bodemkwaliteit, 20 december 2007, DJZ2007124397, Integrale versie geldend op 1-1-2015.
Interventiewaarden grond: Circulaire Bodemsanering 2013, Staatscourant 16675, 27-6-2013.
(Alle grenswaarden gelden voor een standaard bodem met 10% organisch stof en 25% lutum)

		GROND *)				WATERBODEM **)				Rapportage grens ***)
parameter		**achtergrond-waarden**	**wonen**	**industrie**	**IW**	**achtergrond-waarden**	**A**	**B**	**IW**	**Grond & waterbodem**
Metalen										
Arseen [As]		20	27	76	76	20	29	85	85	4
Barium [Ba]	5				920				625	20
Cadmium [Cd]		0,6	1,2	4,3	13	0,6	4	14	14	0,2
Chroom [Cr]	1	55	62	180	180	55	120	380	380	10
Kobalt [Co]		15	35	190	190	15	25	240	240	3
Koper [Cu]		40	54	190	190	40	96	190	190	5
Kwik [Hg]	2	0,15	0,83	4,8	36	0,15	1,2	10	10	0,05
Lood [Pb]		50	210	530	530	50	138	580	580	10
Molybdeen [Mo]		1,5	88	190	190	1,5	5	200	200	1,5
Nikkel [Ni]		35	39	100	100	35	50	210	210	4
Tin [Sn]	4	6,5	180	900	900	6,5				1,5
Vanadium [V]	4	80	97	250	250	80				10
Zink [Zn]	4	140	200	720	720	140	563	2000	2000	20
Beryllium [Be]	4				30					1
Antimoon		4	15	22	22	4		15	15	1,5
Seleen [Se]	4				100					1,5
Tellurium [Te]	4				600					2
Thallium [Tl]	4				15					1
Zilver [Ag]	4				15					1
Overige anorganische stoffen										
Chloride	3									150
Cyanide (vrij)		3	3	20	20	3		20	20	2
Cyanide (totaal)		5,5	5,5	50	50	5,5		50	50	3
Thiocyanaten (som)		6	6	20	20	6		20	20	
Aromatische stoffen										
Benzeen		0,2	0,2	1	1,1	0,2		1	1	0,05
Ethylbenzeen		0,2	0,2	1,25	110	0,2		50	50	0,05
Tolueen		0,2	0,2	1,25	32	0,2		130	130	0,05
Xylenen (som, 0.7 factor)		0,45	0,45	1,25	17	0,45		25	25	0,105
Styreen (Vinylbenzeen)		0,25	0,25	2,5	86	0,25		100	100	0,05
Fenol		0,25	0,25	1,25	14	0,25		40	40	
Cresolen (0,7 som, o+m+p)		0,3	0,3	5	13	0,3		5	5	
dodecylbenzeen	4	0,35	0,35	0,35	1000	0,35				
1,2,3-Trimethylbenzeen		0,45	0,45	0,45		0,45				0,1
1,2,4-Trimethylbenzeen		0,45	0,45	0,45		0,45				0,1
1,3,5-Trimethylbenzeen (Mesityleen)		0,45	0,45	0,45		0,45				0,1
2-Ethyltolueen		0,45	0,45	0,45		0,45				0,1
3-Ethyltolueen		0,45	0,45	0,45		0,45				0,1
4-Ethyltolueen		0,45	0,45	0,45		0,45				0,1
iso-Propylbenzeen (Cumeen)		0,45	0,45	0,45		0,45				0,1
Propylbenzeen		0,45	0,45	0,45		0,45				0,1
Aromatische oplosmiddelen (som)		2,5	2,5	2,5	200	2,5				
Polycyclische Aromatische Koolwaterstoffen										
Pak-totaal (10 van VROM) (0.7 factor)		1,5	6,8	40	40	1,5	9	40	40	0,35
Vluchtige chloorkoolwaterstoffen										
Vinylchloride		0,1	0,1	0,1	0,1	0,1		0,1	0,1	0,05
Dichloormethaan		0,1	0,1	3,9	3,9	0,1		10	10	0,05
1,1-Dichloorethaan		0,2	0,2	0,2	15	0,2		15	15	0,1
1,2-Dichloorethaan		0,2	0,2	4	6,4	0,2		4	4	0,1
1,1-Dichlooretheen		0,3	0,3	0,3	0,3	0,3		0,3	0,3	0,1
1.2-Dichloorethenen (som, 0.7 factor)		0,3	0,3	0,3	1	0,3		1	1	0,14
Dichloorpropanen (0,7 som, 1,1+1,2+1,3)		0,8	0,8	0,8	2	0,8		2	2	0,105
Trichloormethaan (Chloroform)		0,25	0,25	3	5,6	0,25		10	10	0,05
1,1,1-Trichloorethaan		0,25	0,25	0,25	15	0,25		15	15	0,05
1,1,2-Trichloorethaan		0,3	0,3	0,3	10	0,3		10	10	0,05
Trichlooretheen (Tri)		0,25	0,25	2,5	2,5	0,25		60	60	0,05
Tetrachloormethaan (Tetra)		0,3	0,3	0,7	0,7	0,3		1	1	0,05
Tetrachlooretheen (Per)		0,15	0,15	4	8,8	0,15		4	4	0,05
Chloorbenzenen										
Monochloorbenzeen		0,2	0,2	5	15	0,2				0,04
Dichloorbenzenen (0.7 factor)		2	2	5	19	2				0,21
Trichloorbenzenen (som, 0.7 factor)		0,015	0,015	5	11	0,015				0,0021
Tetrachloorbenzenen (som, 0.7 factor)		0,009	0,009	2,2	2,2	0,009				0,0021
Pentachloorbenzeen (QCB)		0,0025	0,0025	5	6,7	0,0025	0,007			0,001
Hexachloorbenzeen (HCB)		0,0085	0,027	1,4	2	0,0085	0,044			0,001
Chloorbenzenen (som, 0.7 factor)						2		30	30	0,2436
Chloorfenolen										
Monochloorfenolen (0,7 som, 1+2+3)		0,045	0,045	5,4	5,4	0,045				
Dichloorfenolen (0,7 som, 2,3+2,4+2,5+2,6+3,4+3,5)		0,2	0,2	6	22	0,2				
Trichloorfenolen (0,7 som, 2,3,4+2,3,5+2,3,6+2,4,5+2,4,6+3,4,5)		0,003	0,003	6	22	0,003				
Tetrachloorfenolen (0,7 som, 2,3,4,5+2,3,4,6+2,3,5,6)		0,015	1	6	21	0,015				
Pentachloorfenol (PCP)		0,003	1,4	5	12	0,003	0,016	5	5	0,003
Chloorfenolen (som, 0.7 factor)		0,2				0,2		10	10	
PCB										

Normenblad onderzoek grond en waterbodem

ALcontrol Laboratories

Regeling Bodemkwaliteit, 20 december 2007, DJZ2007124397, Integrale versie geldend op 1-1-2015.
Interventiewaarden grond: Circulaire Bodemsanering 2013, Staatscourant 16675, 27-6-2013.
(Alle grenswaarden gelden voor een standaard bodem met 10% organisch stof en 25% lutum)

		GROND *)				WATERBODEM **)				Rapportage grens ***)
parameter		**achtergrond-waarden**	**wonen**	**industrie**	**IW**	**achtergrond-waarden**	**A**	**B**	**IW**	**Grond & waterbodem**
PCB 28						0,0015	0,014			0,001
PCB 52						0,002	0,015			0,001
PCB 101						0,0015	0,023			0,001
PCB 118						0,0045	0,016			0,001
PCB 138						0,004	0,027			0,001
PCB 153						0,0035	0,033			0,001
PCB 180						0,0025	0,018			0,001
PCB (7) (som, 0.7 factor)		0,02	0,04	0,5	1	0,02	0,139	1	1	0,0049
Organochloorverbindingen										
Aldrin					0,32	0,0008	0,0013			0,001
Dieldrin						0,008	0,008			0,001
Endrin						0,0035	0,0035			0,001
Isodrin						0,001				0,001
Telodrin						0,0005				0,001
Aldrin/dieldrin/endrin (som, 0.7 factor)		0,015	0,04	0,14	4	0,015	0,015	4	4	0,0021
DDT (som, 0.7 factor)		0,2	0,2	1	1,7					0,0014
DDD (som, 0.7 factor)		0,02	0,84	34	34					0,0014
DDE (som, 0.7 factor)		0,1	0,13	1,3	2,3					0,0014
DDT,DDE,DDD (som, 0.7 factor)						0,3	0,3	4	4	0,0042
alfa-Endosulfan		0,0009	0,0009	0,1	4	0,0009	0,0021	4	4	0,001
alfa-HCH		0,001	0,001	0,5	17	0,001	0,0012			0,001
beta-HCH		0,002	0,002	0,5	1,6	0,002	0,0065			0,001
gamma-HCH		0,003	0,04	0,5	1,2	0,003	0,003			0,001
HCH (som, 0.7 factor)						0,01	0,01	2	2	0,0028
Heptachloor		0,0007	0,0007	0,1	4	0,0007	0,004	4	4	0,001
Heptachloorepoxide (som, 0.7 factor)		0,002	0,002	0,1	4	0,002	0,004	4	4	0,0014
Chloordaan (som, 0.7 factor)		0,002	0,002	0,1	4	0,002		4	4	0,0014
Hexachloorbutadieen		0,003				0,003	0,0075			0,001
OCB (0,7 som, grond)		0,4								
OCB (0,7 som, waterbodem)						0,4				
Minerale olie (totaal)		190	190	500	5000	190	1250	5000	5000	35
Minerale olie C10 - C40		190	190	500	5000	190	1250	5000	5000	35
Overige gechloreerde koolwaterstoffen										
Chlooraniline (0,7 som, o+m+p) &)	4	0,2	0,2	0,2	50	0,2		50	50	
Dichlooranilinen (som)	4				50					
Trichlooranilinen	4				10					
Tetrachlooranilinen	4				10					
Pentachlooraniline	4	0,15	0,15	0,15	10	0,15				
dioxine		0,000055	0,000055	0,000055	0,00018	0,000055		0,001		
Chloornaftaleen		0,07	0,07	10	23	0,07		10	10	
Organotin bestrijdingsmiddelen										
Tributyltin (als Sn)		0,065	0,065	0,065		0,065	0,25			0,065
Trifenyltin (als Sn)										0,085
Organotin (0.7 som TBT+TFT, als Sn)		0,15	0,5			0,15				0,15
Organotin				2,5	2,5			2,5	2,5	
Chloorfenoxy azijnzuur herbiciden										
4-Chloor-2-methylfenoxy-azijnzuur (MCPA)		0,55	0,55	0,55	4	0,55		4	4	
Overige bestrijdingsmiddelen										
Atrazine		0,035	0,035	0,5	0,71	0,035		6	6	
Azinphos-methyl	4	0,0075	0,0075	0,0075	2	0,0075				
niet chl.pest ONB+OPB (som, 0.7 factor)		0,09	0,09	0,5		0,09				
Carbaryl		0,15	0,15	0,45	0,45	0,15		5	5	
Carbofuran		0,017	0,017	0,017	0,017	0,017		2	2	
4-chloormethylfenolen (som)	4	0,6	0,6	0,6	15	0,6				
Overige stoffen										
Asbest in grond (gewogen, NEN5707)			100	100	100		100	100	100	
Cyclohexanon		2	2	150	150	2		45	45	
Dimethylftalaat		0,045	9,2	60	82					
Diethylftalaat		0,045	5,3	53	53					
Di-isobutylftalaat		0,045	1,3	17	17					
Dibutylftalaat		0,07	5	36	36					
Butylbenzylftalaat		0,07	2,6	48	48					
Dihexylftalaat		0,07	18	60	220					
Bis(2-ethylhexyl)ftalaat (DEHP)		0,045	8,3	60	60					
Ftalaten (som, 0.7 factor)		0,25						60	60	
Pyridine		0,15	0,15	1	11	0,15		0,5	0,5	
Tetrahydrofuraan		0,45	0,45	2	7	0,45		2	2	
Tetrahydrothiofeen		1,5	1,5	8,8	8,8	1,5		90	90	
Tribroommethaan (bromoform)		0,2	0,2	0,2	75	0,2		75	75	0,1
Acrylonitril		0,1	0,1	0,1	0,1	0,1				
Butanol		2	2	2	30	2				
Butylacetaat		2	2	2	200	2				
Ethylacetaat		2	2	2	75	2				
Diethyleenglycol		8	8	8	270	8				
Ethyleenglycol		5	5	5	100	5				
Formaldehyde		0,1	0,1	0,1	0,1	0,1				
iso-Propanol		0,75	0,75	0,75	220	0,75				
Methanol		3	3	3	30	3				
Methylethylketon (MEK)		2	2	2	35	2				

Normenblad onderzoek grond en waterbodem

ALcontrol Laboratories

Regeling Bodemkwaliteit, 20 december 2007, DJZ2007124397, Integrale versie geldend op 1-1-2015.
Interventiewaarden grond: Circulaire Bodemsanering 2013, Staatscourant 16675, 27-6-2013.
(Alle grenswaarden gelden voor een standaard bodem met 10% organisch stof en 25% lutum)

	GROND *)				WATERBODEM **)				Rapportage grens ***)
parameter	**achtergrond-waarden**	**wonen**	**industrie**	**IW**	**achtergrond-waarden**	**A**	**B**	**IW**	**Grond & waterbodem**
ETBE									0,3
Methyl-tert-butylether (MTBE)	0,2	0,2	0,2	100	0,2			44	0,1

*) Betreft toepassen van grond of bagger op landbodem of de kwaliteit van de landbodem waarop de grond of waterbodem wordt toegepast.
**) Betreft toepassen van grond of bagger onder oppervlaktewater of de kwaliteit van de waterbodem waarop de grond of waterbodem wordt toegepast.
***) Ten minste te behalen rapportagegrenzen volgens tabel 1, staatscourant 2012 nr 22335, 2 november 2012. Ingangsdatum 1 juli 2013
De eis aan som-parameters is gebaseerd op de som van de AS3000-eisen aan de individuele parameters (met verrekening van 0,7 factor).

1 Er wordt getoetst tegen de interventiewaardenorm voor chroom III. Alleen in specifieke verdachte situaties behoeft te worden getoetst tegen de Interventiewqaarde van Cr VI (78 mg/kgds)
2 Er wordt getoetst tegen de interventiewaardenorm voor anorganisch kwik. Alleen in specifieke verdachte situaties behoeft te worden getoetst tegen de Interventiewaarde voor Hg organisch
3 Er wordt getoetst voor toepassing als zeezand
4 Geen interventie waarde vastgesteld, getoetst tegen indicatief niveau voor ernstige verontreiniging (INEV)
5 Barium: de Interventiewaarde geldt alleen voor die situaties waarbij duidelijk sprake is van antropogene oorsprong.

Bijlage 4: Analysecertificaten en gaschromatogrammen

ALcontrol Laboratories

ALcontrol B.V.
Correspondentieadres
Steenhouwerstraat 15 · 3194 AG Rotterdam
Tel.: +31 (0)10 231 47 00 · Fax: +31 (0)10 416 30 34
www.alcontrol.nl

Analyserapport

Stantec B.V.
[redacted]
POSTBUS 270
2600 AG DELFT

Uw projectnaam	: Depotkeuring Depot 2A, Oeverbos
Uw projectnummer	: M17A0235
ALcontrol rapportnummer	: 12628117, versienummer: 1

Rotterdam, 02-10-2017

Geachte heer/mevrouw,

Hierbij ontvangt u de analyse resultaten van het laboratoriumonderzoek ten behoeve van uw project M17A0235. Het onderzoek werd uitgevoerd conform uw opdracht. De gerapporteerde resultaten hebben uitsluitend betrekking op de geteste monsters. De door u aangegeven omschrijvingen voor de monsters en het project zijn overgenomen in dit analyserapport.

Het onderzoek is uitgevoerd door ALcontrol B.V., gevestigd aan de Steenhouwerstraat 15 in Rotterdam (NL). Indien het onderzoek is uitgevoerd door derden of het ALcontrol laboratorium in Frankrijk (99-101 Avenue Louis Roche, Gennevilliers), of Spanje (Cerdanya 44, El Prat de Llobregat) is dit in het rapport aangegeven.

Dit analyserapport bestaat inclusief bijlagen uit 7 pagina's. In geval van een versienummer van '2' of hoger vervallen de voorgaande versies. Alle bijlagen maken onlosmakelijk onderdeel uit van het rapport. Alleen vermenigvuldiging van het hele rapport is toegestaan.

Mocht u vragen en/of opmerkingen hebben naar aanleiding van dit rapport, bijvoorbeeld als u nadere informatie nodig heeft over de meetonzekerheid van de analyseresultaten in dit rapport, dan verzoeken wij u vriendelijk contact op te nemen met de afdeling Customer Support.

Wij vertrouwen er op u met deze informatie van dienst te zijn.

Hoogachtend,

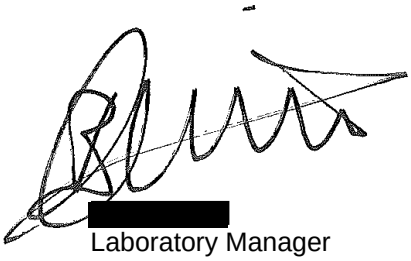

[redacted]
Laboratory Manager

TESTEN RvA L 028

ALCONTROL B.V. IS GEACCREDITEERD VOLGENS DE DOOR DE RAAD VOOR ACCREDITATIE GESTELDE CRITERIA VOOR TESTLABORATORIA CONFORM ISO/IEC 17025:2005 ONDER NR. L 028

AL ONZE WERKZAAMHEDEN WORDEN UITGEVOERD ONDER DE ALGEMENE VOORWAARDEN GEDEPONEERD BIJ DE KAMER VAN KOOPHANDEL EN FABRIEKEN TE ROTTERDAM INSCHRIJVING HANDELSREGISTER: KVK ROTTERDAM 24265286

kwaliteitswaarborg bodembeheer SIKB AP04

ALcontrol Laboratories

Stantec B.V.
[redacted]

Analyserapport

Projectnaam	Depotkeuring Depot 2A, Oeverbos	Orderdatum	27-09-2017
Projectnummer	M17A0235	Startdatum	27-09-2017
Rapportnummer	12628117 - 1	Rapportagedatum	02-10-2017

Nummer	Monstersoort	Monsterspecificatie
001	AP 04 Grond	Depot 2-MM02-a Depot 2-MM02-a Depot 2 (0-400)
002	AP 04 Grond	Depot 2-MM02-b Depot 2-MM02-b Depot 2 (0-400)

Analyse	Eenheid	Q	001	002
droge stof	gew.-%	Q	75.9	77.5
aangeleverd monster	kg		11	11
gewicht artefacten	g		<1	<1
aard van de artefacten	-		geen	geen
organische stof (gloeiverlies)	% vd DS	Q	4.2	3.3
KORRELGROOTTEVERDELING				
min. delen <2um	% vd DS	Q	13	15
pH-grond (CaCl2)	-	Q	7.5	7.4
temperatuur t.b.v. pH	°C		22.1	22.5
METALEN				
arseen	mg/kgds	Q	11	11
barium	mg/kgds	Q	100	100
cadmium	mg/kgds	Q	0.42	0.48
chroom	mg/kgds	Q	36	35
kobalt	mg/kgds	Q	7.4	7.0
koper	mg/kgds	Q	20	17
kwik	mg/kgds	Q	0.13	0.19
lood	mg/kgds	Q	29	31
molybdeen	mg/kgds	Q	0.79	0.73
nikkel	mg/kgds	Q	23	21
zink	mg/kgds	Q	92	95
POLYCYCLISCHE AROMATISCHE KOOLWATERSTOFFEN				
naftaleen	mg/kgds	Q	<0.01	0.01
antraceen	mg/kgds	Q	0.01	0.03
fenantreen	mg/kgds	Q	0.06	0.08
fluoranteen	mg/kgds	Q	0.10	0.16
benzo(a)antraceen	mg/kgds	Q	0.05	0.07
chryseen	mg/kgds	Q	0.05	0.07
benzo(a)pyreen	mg/kgds	Q	0.05	0.07
benzo(ghi)peryleen	mg/kgds	Q	0.04	0.06
benzo(k)fluoranteen	mg/kgds	Q	0.03	0.04
indeno(1,2,3-cd)pyreen	mg/kgds	Q	0.04	0.05
pak-totaal (10 van VROM) (0.7 factor)	mg/kgds	Q	0.437 [1)]	0.64 [1)]
POLYCHLOORBIFENYLEN (PCB)				
PCB 28	µg/kgds	Q	<1	<1
PCB 52	µg/kgds	Q	<1	<1
PCB 101	µg/kgds	Q	1.3	<1
PCB 118	µg/kgds	Q	<1	<1

De met Q gemerkte analyses zijn geaccrediteerd door de RvA.

Paraaf :

TESTEN RvA L 028

ALCONTROL B.V. IS GEACCREDITEERD VOLGENS DE DOOR DE RAAD VOOR ACCREDITATIE GESTELDE CRITERIA VOOR TESTLABORATORIA CONFORM ISO/IEC 17025:2005 ONDER NR. L 028

AL ONZE WERKZAAMHEDEN WORDEN UITGEVOERD ONDER DE ALGEMENE VOORWAARDEN GEDEPONEERD BIJ DE KAMER VAN KOOPHANDEL EN FABRIEKEN TE ROTTERDAM INSCHRIJVING HANDELSREGISTER: KVK ROTTERDAM 24265286

kwaliteitswaarborg bodembeheer SIKB AP04

Stantec B.V.
[redacted]

Analyserapport

Projectnaam	Depotkeuring Depot 2A, Oeverbos	Orderdatum	27-09-2017
Projectnummer	M17A0235	Startdatum	27-09-2017
Rapportnummer	12628117 - 1	Rapportagedatum	02-10-2017

Nummer	Monstersoort	Monsterspecificatie
001	AP 04 Grond	Depot 2-MM02-a Depot 2-MM02-a Depot 2 (0-400)
002	AP 04 Grond	Depot 2-MM02-b Depot 2-MM02-b Depot 2 (0-400)

Analyse	Eenheid	Q	001	002
PCB 138	µg/kgds	Q	2.8	1.4
PCB 153	µg/kgds	Q	3.1 [2)]	<1
PCB 180	µg/kgds	Q	2.6	1.1 [2)]
som PCB (7) (0.7 factor)	µg/kgds	Q	11.9 [1)]	6 [1)]
MINERALE OLIE				
fractie C10-C12	mg/kgds		<5	<5
fractie C12-C22	mg/kgds		<5	5
fractie C22-C30	mg/kgds		10	15
fractie C30-C40	mg/kgds		5	5
totaal olie C10 - C40	mg/kgds	Q	20	25

De met Q gemerkte analyses zijn geaccrediteerd door de RvA.

Paraaf :

TESTEN RvA L 028

ALCONTROL B.V. IS GEACCREDITEERD VOLGENS DE DOOR DE RAAD VOOR ACCREDITATIE GESTELDE CRITERIA VOOR TESTLABORATORIA CONFORM ISO/IEC 17025:2005 ONDER NR. L 028

AL ONZE WERKZAAMHEDEN WORDEN UITGEVOERD ONDER DE ALGEMENE VOORWAARDEN GEDEPONEERD BIJ DE KAMER VAN KOOPHANDEL EN FABRIEKEN TE ROTTERDAM INSCHRIJVING HANDELSREGISTER: KVK ROTTERDAM 24265286

kwaliteitswaarborg bodembeheer SIKB AP04

Stantec B.V.
[redacted]

Analyserapport

Projectnaam	Depotkeuring Depot 2A, Oeverbos	Orderdatum	27-09-2017
Projectnummer	M17A0235	Startdatum	27-09-2017
Rapportnummer	12628117 - 1	Rapportagedatum	02-10-2017

Monster beschrijvingen

001	*	Het laboratoriumonderzoek is uitgevoerd in het kader van het Besluit Bodemkwaliteit.
002	*	Het laboratoriumonderzoek is uitgevoerd in het kader van het Besluit Bodemkwaliteit.

Voetnoten

1	De sommatie na verrekening van de 0.7 factor voor <-waarden volgens BoToVa.
2	Het gehalte is indicatief i.v.m. de aanwezigheid van componenten die een storende invloed hebben op de meting.

Paraaf :

TESTEN RvA L 028

ALCONTROL B.V. IS GEACCREDITEERD VOLGENS DE DOOR DE RAAD VOOR ACCREDITATIE GESTELDE CRITERIA VOOR TESTLABORATORIA CONFORM ISO/IEC 17025:2005 ONDER NR. L 028

AL ONZE WERKZAAMHEDEN WORDEN UITGEVOERD ONDER DE ALGEMENE VOORWAARDEN GEDEPONEERD BIJ DE KAMER VAN KOOPHANDEL EN FABRIEKEN TE ROTTERDAM INSCHRIJVING HANDELSREGISTER: KVK ROTTERDAM 24265286

kwaliteitswaarborg bodembeheer SIKB AP04

ALcontrol Laboratories

Stantec B.V.
[redacted]

Analyserapport

Projectnaam	Depotkeuring Depot 2A, Oeverbos	Orderdatum	27-09-2017
Projectnummer	M17A0235	Startdatum	27-09-2017
Rapportnummer	12628117 - 1	Rapportagedatum	02-10-2017

Analyse	Monstersoort	Relatie tot norm
droge stof	AP 04 Grond	Conform AP04-SG-II en analyse conform NEN-EN 15934
aard van de artefacten	AP 04 Grond	Conform AP04-V en conform NEN-EN 16179
organische stof (gloeiverlies)	AP 04 Grond	Conform AP04-SG-IV en conform NEN 5754
min. delen <2um	AP 04 Grond	Conform AP04-SG-III en conform NEN 5753
pH-grond (CaCl2)	AP 04 Grond	Conform AP04-SG-I en conform NEN-ISO 10390
arseen	AP 04 Grond	Conform AP04-SG-V en conform NEN 6950 (ontsluiting conform NEN 6961, meting conform NEN-EN-ISO 17294-2)
barium	AP 04 Grond	Idem
cadmium	AP 04 Grond	Idem
chroom	AP 04 Grond	Idem
kobalt	AP 04 Grond	Idem
koper	AP 04 Grond	Idem
kwik	AP 04 Grond	Conform AP04-SG-VI en conform NEN 6950 (ontsluiting conform NEN 6961, meting conform NEN-EN-ISO 17294-2)
lood	AP 04 Grond	Conform AP04-SG-V en conform NEN 6950 (ontsluiting conform NEN 6961, meting conform NEN-EN-ISO 17294-2)
molybdeen	AP 04 Grond	Idem
nikkel	AP 04 Grond	Idem
zink	AP 04 Grond	Idem
naftaleen	AP 04 Grond	Conform AP04-SG-IX
antraceen	AP 04 Grond	Idem
fenantreen	AP 04 Grond	Idem
fluoranteen	AP 04 Grond	Idem
benzo(a)antraceen	AP 04 Grond	Idem
chryseen	AP 04 Grond	Idem
benzo(a)pyreen	AP 04 Grond	Idem
benzo(ghi)peryleen	AP 04 Grond	Idem
benzo(k)fluoranteen	AP 04 Grond	Idem
indeno(1,2,3-cd)pyreen	AP 04 Grond	Idem
PCB 28	AP 04 Grond	Conform AP04-SG-X
PCB 52	AP 04 Grond	Idem
PCB 101	AP 04 Grond	Idem
PCB 118	AP 04 Grond	Idem
PCB 138	AP 04 Grond	Idem
PCB 153	AP 04 Grond	Idem
PCB 180	AP 04 Grond	Idem
som PCB (7) (0.7 factor)	AP 04 Grond	Idem
totaal olie C10 - C40	AP 04 Grond	Conform AP04-SG-XI en conform NEN-EN-ISO 16703

Monster	Barcode	Aanlevering	Monstername	Verpakking
001	E1521598	27-09-2017	27-09-2017	ALC291
002	E1521599	27-09-2017	27-09-2017	ALC291

Paraaf :

TESTEN RvA L 028

ALCONTROL B.V. IS GEACCREDITEERD VOLGENS DE DOOR DE RAAD VOOR ACCREDITATIE GESTELDE CRITERIA VOOR TESTLABORATORIA CONFORM ISO/IEC 17025:2005 ONDER NR. L 028

AL ONZE WERKZAAMHEDEN WORDEN UITGEVOERD ONDER DE ALGEMENE VOORWAARDEN GEDEPONEERD BIJ DE KAMER VAN KOOPHANDEL EN FABRIEKEN TE ROTTERDAM INSCHRIJVING HANDELSREGISTER: KVK ROTTERDAM 24265286

kwaliteitswaarborg bodembeheer SIKB AP04

Stantec B.V.

[redacted]

Analyserapport

Projectnaam	Depotkeuring Depot 2A, Oeverbos	Orderdatum	27-09-2017
Projectnummer	M17A0235	Startdatum	27-09-2017
Rapportnummer	12628117 - 1	Rapportagedatum	02-10-2017

Monsternummer:	001
Monster beschrijvingen	Depot 2-MM02-aDepot 2-MM02-a Depot 2 (0-400)

Karakterisering naar alkaantraject

benzine	C9-C14
kerosine en petroleum	C10-C16
diesel en gasolie	C10-C28
motorolie	C20-C36
stookolie	C10-C36

De C10 en C40 pieken zijn toegevoegd door het laboratorium en worden gebruikt als interne standaard.

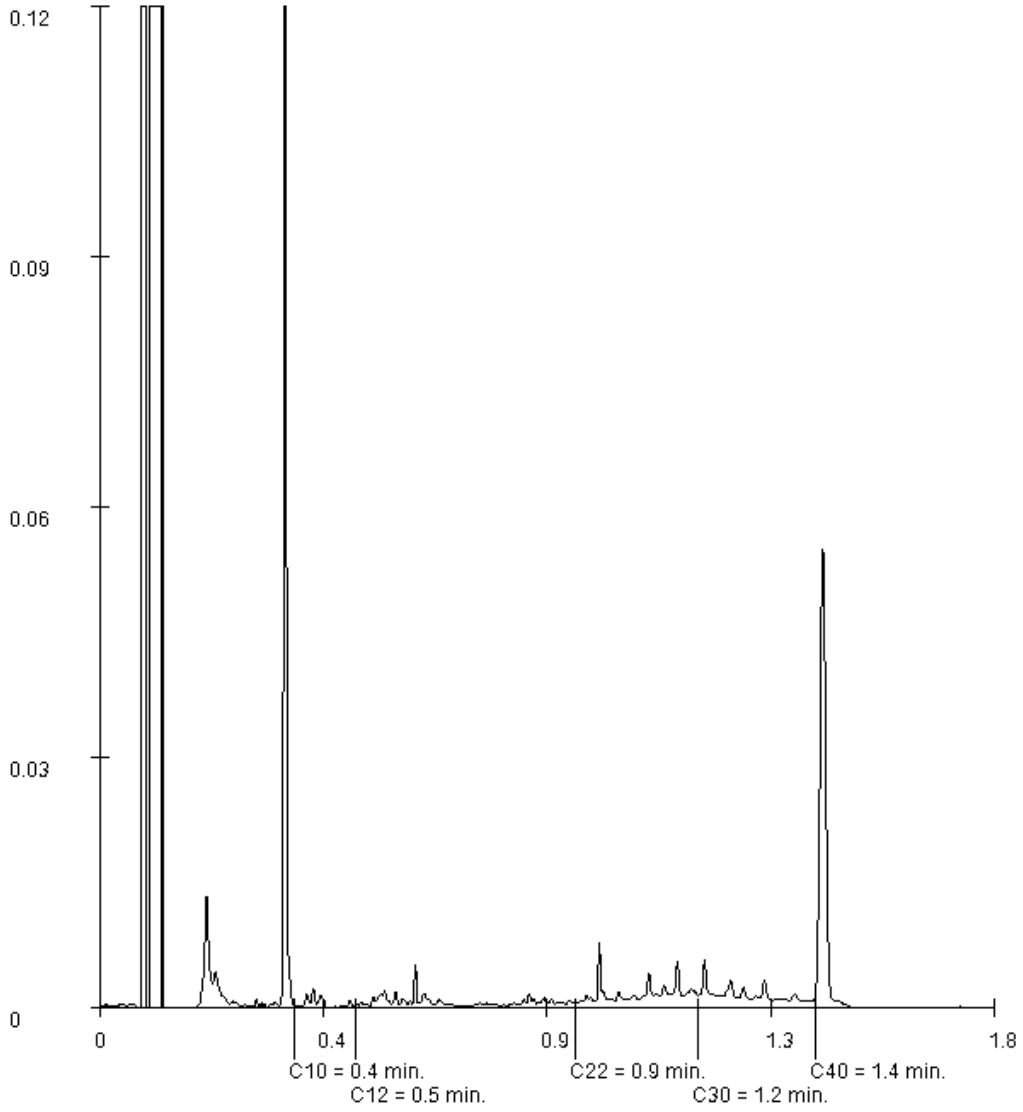

Paraaf :

Stantec B.V.

[redacted]

Analyserapport

Projectnaam	Depotkeuring Depot 2A, Oeverbos	Orderdatum	27-09-2017
Projectnummer	M17A0235	Startdatum	27-09-2017
Rapportnummer	12628117 - 1	Rapportagedatum	02-10-2017

Monsternummer:	002
Monster beschrijvingen	Depot 2-MM02-bDepot 2-MM02-b Depot 2 (0-400)

Karakterisering naar alkaantraject

benzine	C9-C14
kerosine en petroleum	C10-C16
diesel en gasolie	C10-C28
motorolie	C20-C36
stookolie	C10-C36

De C10 en C40 pieken zijn toegevoegd door het laboratorium en worden gebruikt als interne standaard.

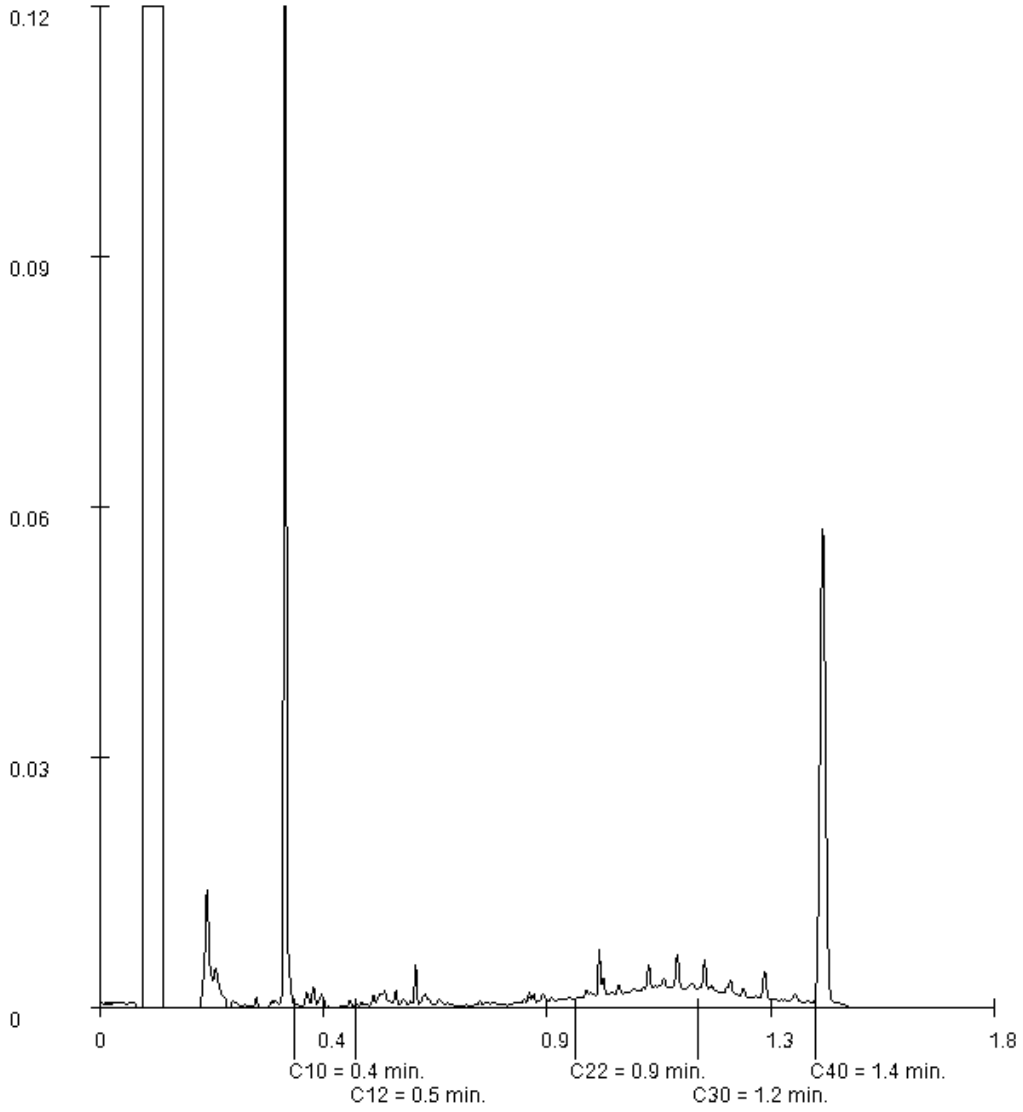

Paraaf :

TESTEN RvA L 028

ALCONTROL B.V. IS GEACCREDITEERD VOLGENS DE DOOR DE RAAD VOOR ACCREDITATIE GESTELDE CRITERIA VOOR TESTLABORATORIA CONFORM ISO/IEC 17025:2005 ONDER NR. L 028

AL ONZE WERKZAAMHEDEN WORDEN UITGEVOERD ONDER DE ALGEMENE VOORWAARDEN GEDEPONEERD BIJ DE KAMER VAN KOOPHANDEL EN FABRIEKEN TE ROTTERDAM INSCHRIJVING HANDELSREGISTER: KVK ROTTERDAM 24265286

kwaliteitswaarborg bodembeheer SIKB AP04

Bijlage 5: Locatiefoto’s inclusief het referentiepunt

Stantec

Photographic Log

Client:	**Recreatieschap Midden-Delfland**	**Project:**	**Depotkeuring Depot 2 Oeverbos te Vlaardingen**
Site Name:	**Oeverbos**	**Site Location:**	**Vlaardingen**

Photograph ID: 1	
Photo Location:	
Direction:	
Survey Date: 9/27/2017	
Comments:	

Photograph ID: 2	
Photo Location:	
Direction:	
Survey Date: 9/27/2017	
Comments:	

Client:	**Recreatieschap Midden-Delfland**	**Project:**	**Depotkeuring Depot 2 Oeverbos te Vlaardingen**
Site Name:	**Oeverbos**	**Site Location:**	**Vlaardingen**

Photograph ID: 3 **Photo Location:** **Direction:** **Survey Date:** 9/27/2017 **Comments:**	

Photograph ID: 4 **Photo Location:** **Direction:** **Survey Date:** 9/27/2017 **Comments:**	

Client:	**Recreatieschap Midden-Delfland**	**Project:**	**Depotkeuring Depot 2 Oeverbos te Vlaardingen**
Site Name:	**Oeverbos**	**Site Location:**	**Vlaardingen**

Photograph ID: 5 **Photo Location:** **Direction:** **Survey Date:** 9/27/2017 **Comments:**	

Photograph ID: 6 **Photo Location:** **Direction:** **Survey Date:** 9/27/2017 **Comments:**	

Client:	**Recreatieschap Midden-Delfland**	**Project:**	**Depotkeuring Depot 2 Oeverbos te Vlaardingen**
Site Name:	**Oeverbos**	**Site Location:**	**Vlaardingen**

Photograph ID: 7 **Photo Location:** **Direction:** **Survey Date:** 9/27/2017 **Comments:**	

Photograph ID: 8 **Photo Location:** **Direction:** **Survey Date:** 9/27/2017 **Comments:**	

Client:	**Recreatieschap Midden-Delfland**	**Project:**	**Depotkeuring Depot 2 Oeverbos te Vlaardingen**
Site Name:	**Oeverbos**	**Site Location:**	**Vlaardingen**

Photograph ID: 9 **Photo Location:** **Direction:** **Survey Date:** 9/27/2017 **Comments:**	
Photograph ID: 10 **Photo Location:** **Direction:** **Survey Date:** 9/27/2017 **Comments:**	

Client:	**Recreatieschap Midden-Delfland**	**Project:**	**Depotkeuring Depot 2 Oeverbos te Vlaardingen**
Site Name:	**Oeverbos**	**Site Location:**	**Vlaardingen**

Photograph ID: 11 **Photo Location:** **Direction:** **Survey Date:** 9/27/2017 **Comments:**	
Photograph ID: 12 **Photo Location:** **Direction:** **Survey Date:** 9/27/2017 **Comments:**	

Client:	**Recreatieschap Midden-Delfland**	**Project:**	**Depotkeuring Depot 2 Oeverbos te Vlaardingen**
Site Name:	**Oeverbos**	**Site Location:**	**Vlaardingen**

Photograph ID: 13	
Photo Location:	
Direction:	
Survey Date: 9/27/2017	
Comments:	

Photograph ID: 14	
Photo Location:	
Direction:	
Survey Date: 9/27/2017	
Comments:	

Bijlage 6: Monsternemingsplan en -formulier met zeefproef

F2 Monsternemingsplan ten behoeve van grond protocol 1001

Projectgegevens

Projectnummer:	M17A0235	Ordernummer Veldwerk:	V16L3380
Projectnaam:	Milieukundige begeleiding sanering Oeverbos		
Locatie:	Oeverbos, Vlaardingen		
Opdrachtgever:	Recreatieschap Midden-Delfland		
Contactpersoon:	[redacted]		
Adres:	Oeverbos, Maassluissedijk te Vlaardingen		
Telefoonnummer:	010-2981549		
Doel monsterneming:	Vaststellen kwaliteit in verband met afvoermogelijkheden		
Uitvoerende organisatie:	✔ MWH / extern		
Uitvoeringsdatum:	29-9-2017		

Partijgegevens

Partijaanduiding:	Depot 1		
Opdrachtgever is:	producent leverancier ✔ eigenaar gebruiker overheid		
Partijgrootte:	1280 ton	800 m^3	Dichtheid: 1.6 ton/m^3
Wijze waarop het materiaal beschikbaar is:	Nat ✔ droog In situ onder verharding ✔ statische partij materiaalstroom		
Grondsoort:	✔ zand leem veen klei grond overig		
Verwachte korrelgrootte:	✔ D_{95} < 16 mm D_{95} > 16 mm		
Vooronderzoek uitgevoerd:	Ja, resultaat: ✔ Nee, niet noodzakelijk		
Proefboringen uitgevoerd:	Ja, laagopbouw is opgenomen als bijlage ✔ Nee, betreft een geroerd depot dus verwachting is homogene partij Nee, nog uitvoeren voor start met in-situ partijkeuring en boorstaten opstellen en toevoegen aan formulier		
Bijzonderheden partij:			
Bijzonderheden materiaal:	Bijmenging verwacht nee ✔ ja Type bijmenging: puin		
Vorm van de partij:	depot		
Maximale bemonsteringsdiepte	250 Cm vanaf bovenkant depot m-mv bij in-situ		

Projectnummer:	M17A0235
Partijaanduiding:	Depot 1
Projectnaam:	Milieukundige begeleiding sanering Oeverbos

Monsterneming

Aard materiaal:	✔ grond baggerspecie
Wijze van monsterneming:	✔ Systematisch → **boorgrid op tekening aangeven** Gestratificeerd aselect (zie bijgevoegde kaart, tabellen) →**spreiding boorpunten op tekening** Partij gedeeltelijk verplaatsen partij geheel verplaatsen
Aantal grepen / (deel) partij:	✔ 2 X 50 anders:
Asbest verwacht*:	✔ Ja, dus aanvullend 2 emmers voor ASB1 vullen middels 2x50 grepen, protocol 1001 Ja, dus aanvullend 2 emmers voor ASB1 vullen middels 5 proefsleuven, NEN 5707 Nee, asbest is geen parameter die wordt onderzocht onder procescertificaat 1001
Vluchtige verbindingen verwacht:	Ja, dus gestratificeerd aselect 12 steekbussen bemonsteren ✔ Nee
Indelen in deelpartijen:	✔ Nee Ja, aantal:
Voorgeschreven indeling in deelpartijen:	✔ Niet van toepassing Nee, zelf bepalen Ja: aantal zie bijgevoegde kaart
Motivatie van afwijkingen:	
Foto's nemen:	✔ **Ja, tenminste 2 foto's per deelpartij waarvan één met een vast (referentie)punt.**

Deelpartij-, greep- en monstergrootte

(deel) partijgrootte:	✔ Maximaal 2.000 ton 10.000 ton
D95 < 16, standaard	✔ Grepen: minimaal 180gr (ca. 5x5x5 cm^3, ca 1 boorkop) ✔ Monsters: 2 monsters van elk 50 grepen; 2 x 9 kg
D95 < 16, grond dieper dan 5 m of onder verharding	Grepen: ca.1,5 kg (ca. 7 boorkoppen) → **berekening greepgrootte toevoegen** Monsters: 2 monsters van 6 grepen; 2 x 9 kg
Afwijkend, D95 > 16	Grepen: bepalen uit weegproef → **berekening greepgrootte toevoegen** Monsters: monsters van grepen elk; x kg

Projectnummer:	M17A0235
Partijaanduiding:	Depot 1
Projectnaam:	Milieukundige begeleiding sanering Oeverbos

Overige monsternemingsgegevens

Apparatuur:	Guts Ø 5 cm / ✔ edelman Ø 5 cm / afwijkend Ø cm **Let op: bij asbestonderzoek Ø 12 cm gebruiken of grotere greepgrootte**
Monstercodering:	✔ Standaard: M MM01-A/B/C/D afwijkend:
Monsterverpakking:	✔ 10 | emmers, laboratorium: Alcontrol
Monsteropslag en monstertransport:	Gekoeld
Aanleveren aan:	Laboratorium Alcontrol binnen 24 uur.
Bijzonderheden:	monster- en greepgrootte voor asbest afleiden uit bijlage 7 uit protocol 1001

MWH B.V. en verklaart/verklaren hierbij geen financiële of juridische belangen te hebben met betrekking tot de eigendom van de onderzochte locatie.

Kwaliteitscontrole monsternameplan

	naam	handtekening	datum
Projectleider BRL SIKB 1000 MWH	[redacted]		26-09-2017
Projectleider BRL SIKB 1000 Boorbedrijf:			
Projectleider in opleiding			
Gekwalificeerde monsternemer MWH:	[redacted]	KTO	29-09-2017
Gekwalificeerde monsternemer Boorbedrijf:			
Monsternemer in opleiding			

Bijlagen *aanvinken welke van toepassing zijn.*

- Kaartje ligging/ toegang locatie;
- Kaartje indeling (deel)partijen;
- Kaartje ruimtelijke verdeling grepen;
- Boorstaten vooronderzoek.

Indien sprake is van meerdere pagina's, dan dient op elke pagina het projectnummer en de partij-aanduiding te staan.

F3 Monsternemingsformulier grond - Protocol 1001

Monsternemingsformulier ten behoeve van grond

Projectgegevens

Projectnummer:	M17A0235
Projectnaam:	Milieukundige begeleiding sanering Oeverbos
Locatie:	Oeverbos, Vlaardingen
Gemeente:	Vlaardingen
Uitvoerende organisatie:	Mwh/Stantec
Monsternemer:	[redacted]
Uitvoeringsdatum:	29-09-2017
Begintijd:	7.30 uur
Eindtijd	14.30 uur

Partijgegevens

Partijaanduiding:	Depot 1					
Partijgrootte:	1356,25 ton	875 m^3	Dichtheid: 1,55 ton/m^3			
Partijmaten: incl. talud excl. talud	Lengte: 35	Breedte: 10	Diepte: 2,5			
Bepaald door:	✔ Opmeting (motivatie in bijlage) anders					
Geschat vochtpercentage:	5%	✔ 10%	15%	20%	25%	>25%
Grondsoort:	✔ zand	leem	veen	✔ klei	grond	overig
Maximale korrelgrootte:	✔ D_{95} < 16 mm	D_{95} > 16 mm				
Bepaald door:	Zeven, altijd toevoegen **bijlage zeeftest en berekening**					
Bijzonderheden partij:						
Bijmengingen aangetroffen:	Nee ✔ Ja : Baksteen, betonbrokken , grind, slib en veenbrokken (4,3 % > 16 mm) **Percentage en soort per bijmenging vermelden (eventueel toelichting in bijlage)** **Indien totaal meer dan 10% contact opnemen met projectleider.** Denk aan aanpassing greep- en boorkopgrootte.					
Vorm van de partij:	Schets op bijlage boven- en zijaanzicht met maten (l b h)					

Projectnummer:	M17A0235
Partijaanduiding:	Depot 1
Projectnaam:	Milieukundige begeleiding sanering Oeverbos

Monsterneming

Wijze van monsterneming:	Conform monsternemingsplan? ✔ Ja Nee,afwijkingen: (zie tekening)
Controle greepgrootte uitgevoerd 10x	✔ Ja en genoteerd in bijlage
Asbestverdacht materiaal aangetroffen:	Ja ✔ nee Indien aangetroffen direct melden bij projectleider.
Monsterneming asbest*:	Bemonstering voor asbest uitgevoerd onder procescertificaat protocol 1001 Bemonstering voor asbest uitgevoerd in afwijking op protocol 1001 Bemonstering voor asbest volgens NEN 5707, door …… ✔ Ja, ook 2 emmers voor ASB1 en bijbehorende barcodes in tabel opgenomen. Nee
Monsterneming vluchtige verbindingen:	Ja, 12 steekbussen bemonsterd en bijbehorende barcodes in veldcomputer gezet. ✔ Nee
Indeling in deelpartijen:	✔ Nee / Ja: aantal: Zie bijgevoegd kaartmateriaal.
Aanduiding indeling in het veld achtergelaten	✔ Nee Ja
Motivatie van afwijkingen:	
Foto's nemen:	**Ja, tenminste 2 foto's per deelpartij waarvan één met een vast(referentie)punt.**

Deelpartij-, greep- en monstergrootte

Deelpartij	Grootte deelpartij (m^3)	Aantal grepen	Monstergewicht/ Barcodes			
			A	Barcode	B	Barcode
1	875	102	10,7	E1521601	10,8	E1521602
2	Asbest monster	102	13,5	E1593032	13,5	E1593026
3						

(voor 2 x 6 monsterneming: gewicht grepen en toewijzing aan de monsters op aparte bijlage vermelden)

Projectnummer:	M17A0235
Partijaanduiding:	Depot 1
Projectnaam:	Milieukundige begeleiding sanering Oeverbos

Overige monsternemingsgegevens

Apparatuur:	Guts Ø 5 cm edelman Ø 5 cm ✔ afwijkend Ø 12 cm
Monstercodering:	✔ Standaard afwijkend:
Monsterverpakking:	✔ Conform plan anders:
Monsteropslag en monstertransport:	✔ Gekoeld
Aanleveren aan:	Laboratorium Alcontrol binnen 24 uur.
Bijzonderheden:	

Kwalitering monsternemingsformulier en verificatie t.o.v. monsternemingsplan

	naam	handtekening	datum
Projectleider BRL SIKB 1000 MWH	[redacted]		05-10-2017
Projectleider BRL SIKB 1000 Boorbedrijf*:			
Projectleider in opleiding			
Gekwalificeerde monsternemer MWH	[redacted]	KTO	29-09-2017
Gekwalificeerde monsternemer Boorbedrijf*:			
Monsternemer in opleiding			

** Deze veldwerkzaamheden zijn uitgevoerd in het kader van uitbesteding, daarom is het monsternemingsplan en –formulier ook afgetekend door de kwaliteitsverantwoordelijke van de uitvoerende partij.*

Bijlagen *aanvinken welke van toepassing zijn.*

- ✔ Kaartje ligging/ toegang locatie (op schaal);
- Kaartje indeling deelpartijen (op schaal);
- ✔ Kaartje toelichting omvangsbepaling (op schaal, duidelijk lengte, breedte en hoogte);
- ✔ Kaartje ruimtelijke verdeling grepen (raster intekenen);
- ✔ Zeeftest en berekening;
- ✔ Boorstaten (nummers en locatieaanduiding op tekening);
- ✔ Controle greepgrootte;
- ✔ Foto's minimaal 2 stuks (nummers en locatieaanduiding op tekening);
- Anders

Monsternemingsplan en –formulier moeten bij elkaar worden bewaard. Indien sprake is van meerdere vellen, dan dient op elk vel het projectnummer en de partij-aanduiding te staan. **Duidelijk dient te zijn wat onderdeel is van het formulier. Dit kan door de vellen van formulier en bijlagen te nummeren (blad 1,2,3, ….).**

Projectnummer:	M17A0235
Partijaanduiding:	Depot 1
Projectnaam:	Milieukundige begeleiding sanering Oeverbos

Bijlage Controle greepgrootte

Controle greepgrootte	Gewogen greepnummer	Gewicht greep (gram)	Voldoet?
1	1	210	Ja
2	10	220	Ja
3	20	220	Ja
4	30	220	Ja
5	40	210	Ja
6	50	210	Ja
7	60	220	Ja
8	70	220	Ja
9	80	220	Ja
10	90	220	Ja

M17A0235

Deel A

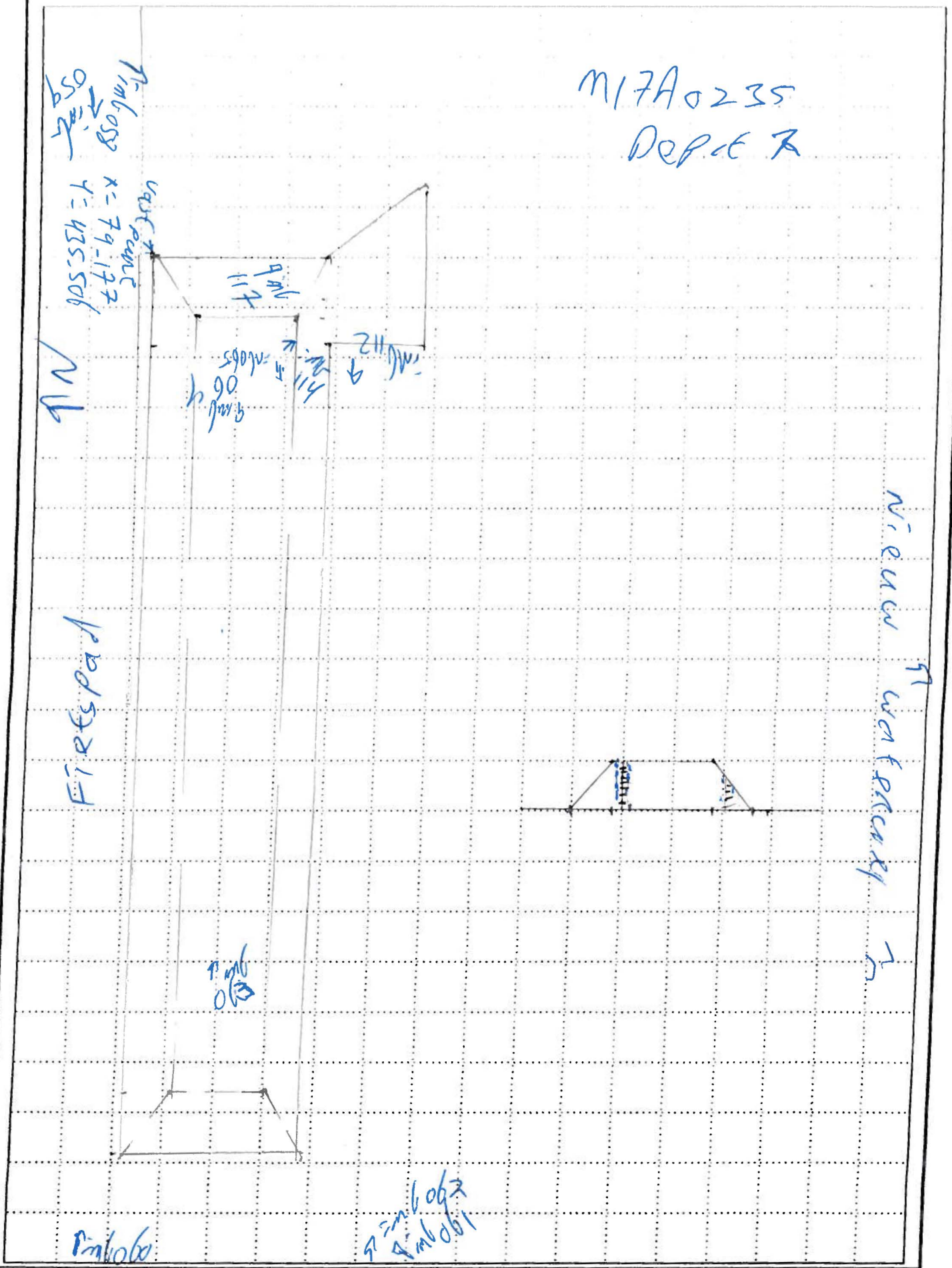

LEGENDA - weergave bebouwing × - boring Geheugensteunije: noordpijl raster boven aanzicht zij aanzicht foto's gemaakt	incl.....x.....x.....=.....M3 excl.....x.....x.....=.....M3 totaal.....x.....x.....=.....M3 .....m3= 100 grepen .....m3= 1 grepen .....m2= 1 grepen	BIJLAGE SITUATIETEKENING/SCHETS PROJECT OPDRACHTGEVER DATUM 27-09-2017 SCHAAL 1: Ecc PROJECTNR. M17A0235	TEKENAAR K cc MWH

M17A0235 Opdr 2

L = ± 83 m
Δ = ± 14 m
H = 4 m
} 83m x 14m x 4m = 4648 m³

L = ± 12 m
Δ = ± 6 m
H = 3 m
} 12m x 6m x 3m = 1,08 m³

totaal = 4756 m³

4756m³ x 1,55 =
7371,8 ton

Raster = 4756m³ : 100 : 0,5 = √95,12

= 9,7

vak van 9,7m bij 9,7m

zoftest → zeefmaat 16 mm

11,7 kg → 0,3 kg > 16 mm (2,6% > 16mm)
11,4 kg < 16 mm (97,4% < 16mm)

LEGENDA - weergave bebouwing × - boring Geheugensteuntje: noordpijl raster boven aanzicht zij aanzicht foto's gemaakt	incl.....x.....x.....=.....M3 excl.....x.....x.....=.....M3 totaal.....x.....x.....=.....M3 .....m3= 100 grepen .....m3= 1 grepen .....m2= 1 grepen	BIJLAGE SITUATIETEKENING/SCHETS PROJECT OPDRACHTGEVER DATUM .....-.....-..... SCHAAL 1: ..... PROJECTNR.	TEKENAAR MWH

M17A0235
Depot 7

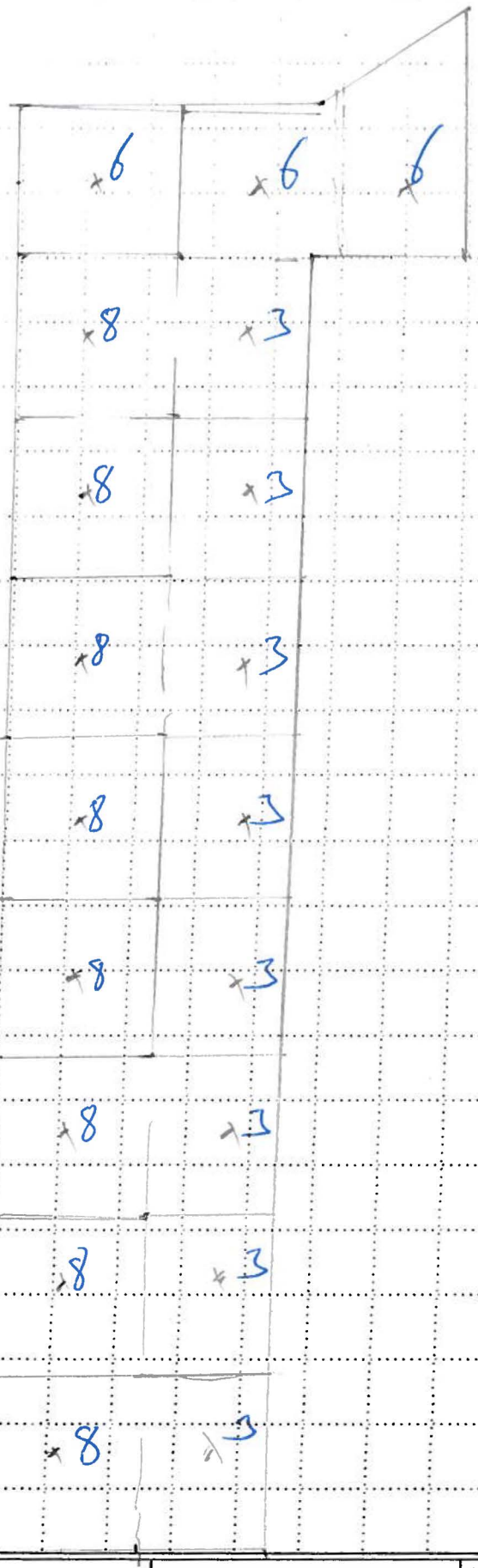

LEGENDA
- weergave bebouwing
× - boring

Geheugensteunlije:
noordpijl raster
boven aanzicht
zij aanzicht
foto's gemaakt

incl.....x.....x.....=.....M3
excl.....x.....x.....=.....M3
totaal.....x.....x.....=.....M3
.....m3= 100 grepen
.....m3= 1 grepen
.....m2= 1 grepen

BIJLAGE: SITUATIETEKENING/SCHETS
TEKENAAR: KZO
PROJECT:
OPDRACHTGEVER:
DATUM: 27-07-2017
SCHAAL: 1:400
PROJECTNR.: M17A0235
MWH

Bijlage 7: Toelichting Besluit bodemkwaliteit

Op 1 juli 2008 is het Besluit bodemkwaliteit in werking getreden. Volgens dit Besluit kan per gemeente een beleid worden gevoerd, waarin rekening gehouden is met locatiespecifieke omstandigheden. In voorliggende rapportage zijn de resultaten van de uitgevoerde analyses getoetst aan het zogenaamde Generieke beleid. Per gemeente dient voor toepassing gecontroleerd te worden of er mogelijk sprake is van overgangsbeleid of gebiedsspecifiek beleid.

Voor de ontvangende bodem dient de bodemkwaliteit te zijn vastgesteld. Deze kwaliteit kan vastgelegd zijn in een Toepassingskaart uit een vastgestelde Bodemkwaliteitskaart conform Besluit bodemkwaliteit. Er kan echter ook een bodemonderzoek noodzakelijk zijn van de locatie waar de grond toegepast gaat worden (bodemkwaliteit ontvangende bodem). Een dergelijk onderzoek dient tenminste te worden uitgevoerd volgens een onderzoeksstrategie uit de NEN 5740.

Bepaling toepassingseis (ontvangende bodem)		Toepassingseis
Functiekaart	Bodemkwaliteit (toepassingskaart of bodemonderzoek)	
Landbouw/natuur	AW	AW
Landbouw/natuur	Wonen	AW
Landbouw/natuur	Industrie	AW
Wonen	AW	AW
Wonen	Wonen	Wonen
Wonen	Industrie	Wonen
Industrie	AW	AW
Industrie	Wonen	Wonen
Industrie	Industrie	Industrie

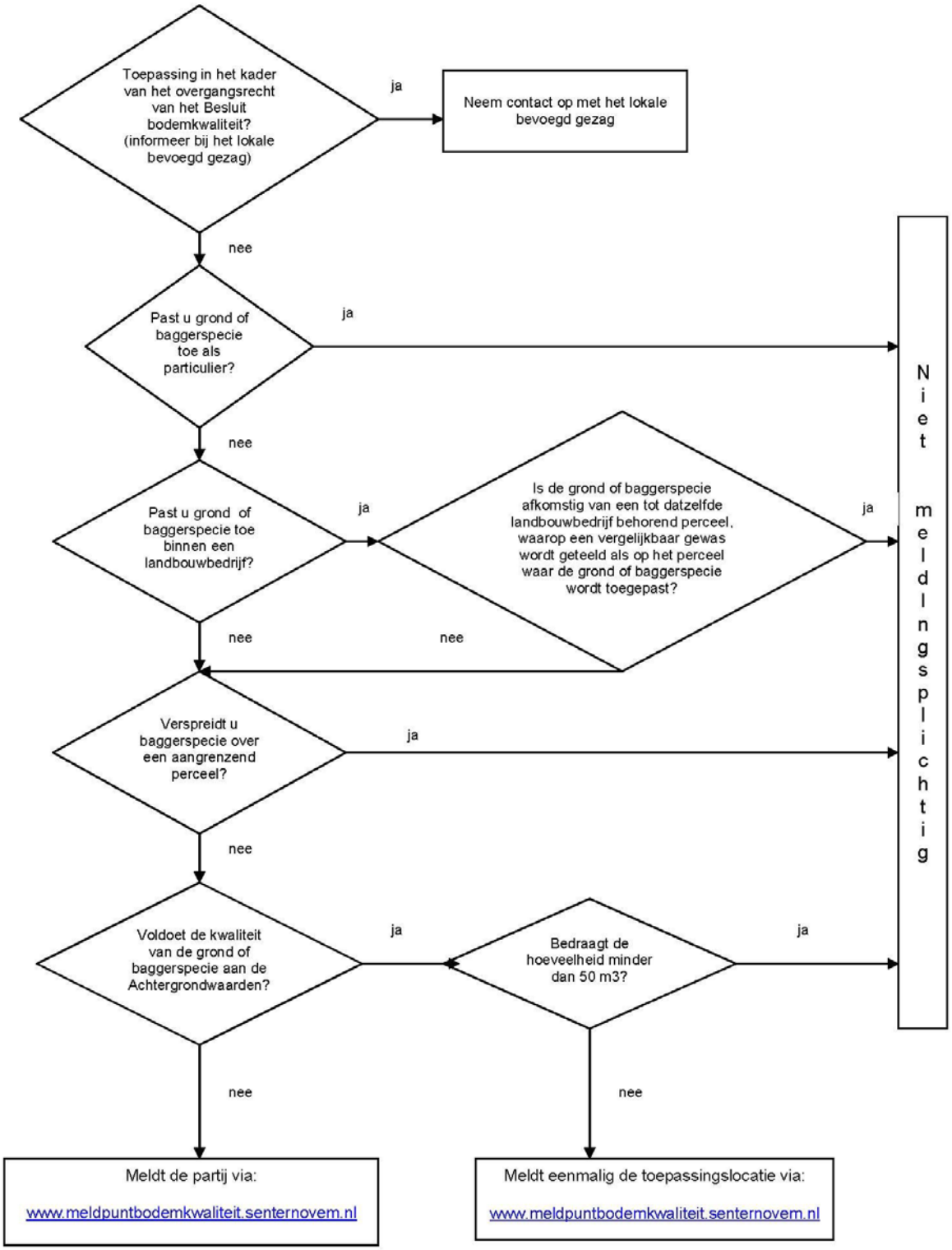
Toepassing in het kader van het overgangsrecht van het Besluit bodemkwaliteit? (informeer bij het lokale bevoegd gezag)
ja
Neem contact op met het lokale bevoegd gezag
nee
Past u grond of baggerspecie toe als particulier?
ja
nee
Past u grond of baggerspecie toe binnen een landbouwbedrijf?
ja
Is de grond of baggerspecie afkomstig van een tot datzelfde landbouwbedrijf behorend perceel, waarop een vergelijkbaar gewas wordt geteeld als op het perceel waar de grond of baggerspecie wordt toegepast?
ja
nee
nee
Verspreidt u baggerspecie over een aangrenzend perceel?
ja
nee
Voldoet de kwaliteit van de grond of baggerspecie aan de Achtergrondwaarden?
ja
Bedraagt de hoeveelheid minder dan 50 m3?
ja
nee
nee
Meldt de partij via:
www.meldpuntbodemkwaliteit.senternovem.nl
Meldt eenmalig de toepassingslocatie via:
www.meldpuntbodemkwaliteit.senternovem.nl
Niet meldingsplichtig

Bijlage 9: Overzicht afgevoerde materialen

Bestemming: Van Gansewinkel regio Zuid Holland

Projectnummer: M17A0235

Betreft : Bouw en Sloop Afval

Afvalstroomnummer: 086268001070

Datum	Afvalstroom-nummer	Hoeveel-heid in ton	Kenteken	Bon-Nummer	Opmerking
20-04-17	081610009561	2,38	BR-FB-15	AB56552374	BSA
8-05-17	081610009561	9,10	BR-FB-15	AB56552483	BSA
8-05-18	081610009561	10,00	BR-FB-15	AB56552479	BSA
8-05-17	081610009561	10,18	BR-FB-15	AB56552481	BSA
8-05-17	081610009561	9,60	BR-FB-15	AB56552478	BSA
9-05-17	081610009561	9,94	BR-FB-15	AB56552477	BSA
9-05-17	081610009561	10,74	BR-FB-15	AB56552476	BSA
9-05-17	081610009561	10,72	BR-FB-15	AB56552475	BSA
9-05-17	081610009561	10,90	BR-FB-15	AB56552482	BSA
9-05-17	081610009561	9,26	BR-FB-15	AB56552480	BSA
9-05-17	081610009561	11,24	BR-FB-15	AB56555102	BSA
TOTAAL AFGEVOERD		**104,06**	**ton**		

Bestemming: Van Gansewinkel te Moerdijk

Projectnummer: M17A0235

Betreft : Glas-sintel-grond-drain

Afvalstroomnummer: 10700N170997

Datum	Afvalstroom-nummer	Hoeveel-heid in ton	Kenteken	Bon-Nummer	Opmerking
30-10-17	10700N170997	32,2	36-BFG-7	BC06909145	Drainage glassintel grond
30-10-17	10700N170997	33,8	33-BGX-4	BC06909131	Drainage glassintel grond
30-10-17	10700N170997	29,8	32-BGX-4	BC06909144	Drainage glassintel grond
30-10-17	10700N170997	33,9	36-BFG-7	BC06909143	Drainage glassintel grond
30-10-17	10700N170997	32,9	33-BGX-4	BC06909142	Drainage glassintel grond
30-10-17	10700N170997	32,6	32-BGX-4	BC06909132	Drainage glassintel grond
30-10-17	10700N170997	36,1	36-BFG-7	BC06909141	Drainage glassintel grond
30-10-17	10700N170997	37,1	36-BFG-7	BC06909140	Drainage glassintel grond
30-10-17	10700N170997	39,6	32-BGX-4	BC06909138	Drainage glassintel grond
30-10-17	10700N170997	36,9	33-BGX-4	BC06909139	Drainage glassintel grond
30-10-17	10700N170997	34,2	33-BGX-4	BC06909134	Drainage glassintel grond
30-10-17	10700N170997	32,9	32-BGX-4	BC06909133	Drainage glassintel grond
Totaal afgevoerd		**412,00**	**ton**		

Bijlage 10: Overzicht wijzigingen saneringsplan en restverontreinigingen

Dwarsprofiel DWP 1-1
t.o.v. as WZ 1 & 3
bij metrering 20.000
Schaal 1:200

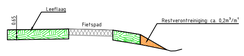

2.250m t.o.v. NAP

| | | |

Dwarsprofiel DWP 3-1
t.o.v. as WZ 1 & 3
bij metrering 600.000
Schaal 1:200

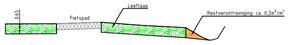

2.250m t.o.v. NAP

| | | |

Bijlage 11a: Resultaten indicatieve partijkeuring brekerszand

ALcontrol Laboratories

ALcontrol B.V.
Correspondentieadres
Steenhouwerstraat 15 · 3194 AG Rotterdam
Tel.: +31 (0)10 231 47 00 · Fax: +31 (0)10 416 30 34
www.alcontrol.nl

Analyserapport

Stantec B.V.
[redacted]
POSTBUS 270
2600 AG DELFT

Uw projectnaam	: Wandelpad, Oeverbos te Vlaardingen
Uw projectnummer	: M17A0235
ALcontrol rapportnummer	: 12644784, versienummer: 1

Rotterdam, 20-10-2017

Geachte heer/mevrouw,

Hierbij ontvangt u de analyse resultaten van het laboratoriumonderzoek ten behoeve van uw project M17A0235. Het onderzoek werd uitgevoerd conform uw opdracht. De gerapporteerde resultaten hebben uitsluitend betrekking op de geteste monsters. De door u aangegeven omschrijvingen voor de monsters en het project zijn overgenomen in dit analyserapport.

Het onderzoek is uitgevoerd door ALcontrol B.V., gevestigd aan de Steenhouwerstraat 15 in Rotterdam (NL). Indien het onderzoek is uitgevoerd door derden of het ALcontrol laboratorium in Frankrijk (99-101 Avenue Louis Roche, Gennevilliers), of Spanje (Cerdanya 44, El Prat de Llobregat) is dit in het rapport aangegeven.

Dit analyserapport bestaat inclusief bijlagen uit 5 pagina's. In geval van een versienummer van '2' of hoger vervallen de voorgaande versies. Alle bijlagen maken onlosmakelijk onderdeel uit van het rapport. Alleen vermenigvuldiging van het hele rapport is toegestaan.

Mocht u vragen en/of opmerkingen hebben naar aanleiding van dit rapport, bijvoorbeeld als u nadere informatie nodig heeft over de meetonzekerheid van de analyseresultaten in dit rapport, dan verzoeken wij u vriendelijk contact op te nemen met de afdeling Customer Support.

Wij vertrouwen er op u met deze informatie van dienst te zijn.

Hoogachtend,

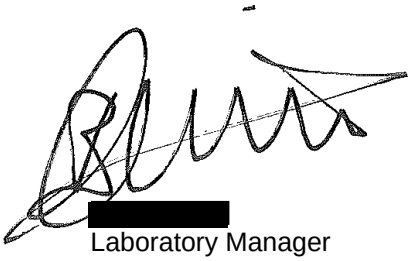

[redacted]
Laboratory Manager

TESTEN RvA L 028

ALCONTROL B.V. IS GEACCREDITEERD VOLGENS DE DOOR DE RAAD VOOR ACCREDITATIE GESTELDE CRITERIA VOOR TESTLABORATORIA CONFORM ISO/IEC 17025:2005 ONDER NR. L 028

AL ONZE WERKZAAMHEDEN WORDEN UITGEVOERD ONDER DE ALGEMENE VOORWAARDEN GEDEPONEERD BIJ DE KAMER VAN KOOPHANDEL EN FABRIEKEN TE ROTTERDAM INSCHRIJVING HANDELSREGISTER: KVK ROTTERDAM 24265286

kwaliteitswaarborg bodembeheer SIKB AS3000

Stantec B.V.
[redacted]

Analyserapport

Projectnaam	Wandelpad, Oeverbos te Vlaardingen	Orderdatum	19-10-2017
Projectnummer	M17A0235	Startdatum	19-10-2017
Rapportnummer	12644784 - 1	Rapportagedatum	20-10-2017

Nummer	Monstersoort	Monsterspecificatie
001	Grond (AS3000)	Wandelpad Wandelpad Wandelpad (0-20)

Analyse	Eenheid	Q	001
droge stof	gew.-%	S	87.2
gewicht artefacten	g	S	<1
aard van de artefacten	-	S	geen
organische stof (gloeiverlies)	% vd DS	S	2.3
KORRELGROOTTEVERDELING			
lutum (bodem)	% vd DS	S	<1
METALEN			
barium	mg/kgds	S	640
cadmium	mg/kgds	S	<0.2
kobalt	mg/kgds	S	2.9
koper	mg/kgds	S	<5
kwik	mg/kgds	S	<0.05
lood	mg/kgds	S	<10
molybdeen	mg/kgds	S	0.76
nikkel	mg/kgds	S	<3
zink	mg/kgds	S	<20
POLYCYCLISCHE AROMATISCHE KOOLWATERSTOFFEN			
naftaleen	mg/kgds	S	<0.01
fenantreen	mg/kgds	S	<0.01
antraceen	mg/kgds	S	<0.01
fluoranteen	mg/kgds	S	<0.01
benzo(a)antraceen	mg/kgds	S	<0.01
chryseen	mg/kgds	S	<0.01
benzo(k)fluoranteen	mg/kgds	S	<0.01
benzo(a)pyreen	mg/kgds	S	<0.01
benzo(ghi)peryleen	mg/kgds	S	<0.01
indeno(1,2,3-cd)pyreen	mg/kgds	S	<0.01
pak-totaal (10 van VROM) (0.7 factor)	mg/kgds	S	0.07 [1)]
POLYCHLOORBIFENYLEN (PCB)			
PCB 28	µg/kgds	S	<1
PCB 52	µg/kgds	S	<1
PCB 101	µg/kgds	S	<1
PCB 118	µg/kgds	S	<1
PCB 138	µg/kgds	S	<1
PCB 153	µg/kgds	S	<1
PCB 180	µg/kgds	S	<1
som PCB (7) (0.7 factor)	µg/kgds	S	4.9 [1)]
MINERALE OLIE			
fractie C10-C12	mg/kgds		<5

De met S gemerkte analyses zijn geaccrediteerd en vallen onder de AS3000-erkenning.

Paraaf :

TESTEN RvA L 028

ALCONTROL B.V. IS GEACCREDITEERD VOLGENS DE DOOR DE RAAD VOOR ACCREDITATIE GESTELDE CRITERIA VOOR TESTLABORATORIA CONFORM ISO/IEC 17025:2005 ONDER NR. L 028

AL ONZE WERKZAAMHEDEN WORDEN UITGEVOERD ONDER DE ALGEMENE VOORWAARDEN GEDEPONEERD BIJ DE KAMER VAN KOOPHANDEL EN FABRIEKEN TE ROTTERDAM INSCHRIJVING HANDELSREGISTER: KVK ROTTERDAM 24265286

kwaliteitswaarborg bodembeheer SIKB AS3000

ALcontrol Laboratories

Stantec B.V.
[redacted]

Analyserapport

Projectnaam	Wandelpad, Oeverbos te Vlaardingen	Orderdatum	19-10-2017
Projectnummer	M17A0235	Startdatum	19-10-2017
Rapportnummer	12644784 - 1	Rapportagedatum	20-10-2017

Nummer	Monstersoort	Monsterspecificatie
001	Grond (AS3000)	Wandelpad Wandelpad Wandelpad (0-20)

Analyse	Eenheid	Q	001
fractie C12-C22	mg/kgds		<5
fractie C22-C30	mg/kgds		<5
fractie C30-C40	mg/kgds		<5
totaal olie C10 - C40	mg/kgds	S	<20

De met S gemerkte analyses zijn geaccrediteerd en vallen onder de AS3000-erkenning.

Paraaf :

TESTEN RvA L 028

ALCONTROL B.V. IS GEACCREDITEERD VOLGENS DE DOOR DE RAAD VOOR ACCREDITATIE GESTELDE CRITERIA VOOR TESTLABORATORIA CONFORM ISO/IEC 17025:2005 ONDER NR. L 028

AL ONZE WERKZAAMHEDEN WORDEN UITGEVOERD ONDER DE ALGEMENE VOORWAARDEN GEDEPONEERD BIJ DE KAMER VAN KOOPHANDEL EN FABRIEKEN TE ROTTERDAM INSCHRIJVING HANDELSREGISTER: KVK ROTTERDAM 24265286

kwaliteitswaarborg bodembeheer AS3000

Stantec B.V.
[redacted]

Analyserapport

Projectnaam	Wandelpad, Oeverbos te Vlaardingen	Orderdatum	19-10-2017
Projectnummer	M17A0235	Startdatum	19-10-2017
Rapportnummer	12644784 - 1	Rapportagedatum	20-10-2017

Monster beschrijvingen

001	*	De monstervoorbehandeling en analyses zijn uitgevoerd conform Accreditatieschema AS3000, dit geldt alleen voor de analyses die worden gerapporteerd met het "S" kenmerk.

Voetnoten

1	De sommatie na verrekening van de 0.7 factor voor <-waarden volgens BoToVa.

Paraaf :

ALCONTROL B.V. IS GEACCREDITEERD VOLGENS DE DOOR DE RAAD VOOR ACCREDITATIE GESTELDE CRITERIA VOOR TESTLABORATORIA CONFORM ISO/IEC 17025:2005 ONDER NR. L 028

TESTEN RvA L 028

AL ONZE WERKZAAMHEDEN WORDEN UITGEVOERD ONDER DE ALGEMENE VOORWAARDEN GEDEPONEERD BIJ DE KAMER VAN KOOPHANDEL EN FABRIEKEN TE ROTTERDAM INSCHRIJVING HANDELSREGISTER: KVK ROTTERDAM 24265286

AS3000

ALcontrol Laboratories

Stantec B.V.
[redacted]

Analyserapport

Projectnaam	Wandelpad, Oeverbos te Vlaardingen	Orderdatum	19-10-2017
Projectnummer	M17A0235	Startdatum	19-10-2017
Rapportnummer	12644784 - 1	Rapportagedatum	20-10-2017

Analyse	Monstersoort	Relatie tot norm
droge stof	Grond (AS3000)	Gelijkwaardig aan ISO 11465 en gelijkwaardig aan NEN-EN 15934 (monstervoorbehandeling conform NEN-EN 16179). Grond (AS3000): conform AS3010-2 en gelijkwaardig aan NEN-EN 15934
gewicht artefacten	Grond (AS3000)	Conform AS3000 en conform NEN-EN 16179
aard van de artefacten	Grond (AS3000)	Idem
organische stof (gloeiverlies)	Grond (AS3000)	Grond: gelijkwaardig aan NEN 5754. Grond (AS3000): conform AS3010-3
lutum (bodem)	Grond (AS3000)	Grond: eigen methode. Grond (AS3000): conform AS3010-4
barium	Grond (AS3000)	Conform AS3010-5, conform NEN 6950 (ontsluiting conform NEN 6961, meting conform NEN 6966); conform ISO 22036 (ontsluiting conform NEN 6961)
cadmium	Grond (AS3000)	Idem
kobalt	Grond (AS3000)	Idem
koper	Grond (AS3000)	Idem
kwik	Grond (AS3000)	Conform AS3010-5 en conform NEN 6950 (ontsluiting conform NEN 6961, meting conform NEN-ISO 16772)
lood	Grond (AS3000)	Conform AS3010-5, conform NEN 6950 (ontsluiting conform NEN 6961, meting conform NEN 6966); conform ISO 22036 (ontsluiting conform NEN 6961)
molybdeen	Grond (AS3000)	Idem
nikkel	Grond (AS3000)	Idem
zink	Grond (AS3000)	Idem
naftaleen	Grond (AS3000)	Conform AS3010-6
fenantreen	Grond (AS3000)	Idem
antraceen	Grond (AS3000)	Idem
fluoranteen	Grond (AS3000)	Idem
benzo(a)antraceen	Grond (AS3000)	Idem
chryseen	Grond (AS3000)	Idem
benzo(k)fluoranteen	Grond (AS3000)	Idem
benzo(a)pyreen	Grond (AS3000)	Idem
benzo(ghi)peryleen	Grond (AS3000)	Idem
indeno(1,2,3-cd)pyreen	Grond (AS3000)	Idem
pak-totaal (10 van VROM) (0.7 factor)	Grond (AS3000)	Idem
PCB 28	Grond (AS3000)	Conform AS3010-8
PCB 52	Grond (AS3000)	Idem
PCB 101	Grond (AS3000)	Idem
PCB 118	Grond (AS3000)	Idem
PCB 138	Grond (AS3000)	Idem
PCB 153	Grond (AS3000)	Idem
PCB 180	Grond (AS3000)	Idem
som PCB (7) (0.7 factor)	Grond (AS3000)	Idem
totaal olie C10 - C40	Grond (AS3000)	Conform AS3010-7 conform NEN-EN-ISO 16703

Monster	Barcode	Aanlevering	Monstername	Verpakking
001	Y6226892	19-10-2017	19-10-2017	ALC201

Paraaf :

TESTEN RvA L 028

ALCONTROL B.V. IS GEACCREDITEERD VOLGENS DE DOOR DE RAAD VOOR ACCREDITATIE GESTELDE CRITERIA VOOR TESTLABORATORIA CONFORM ISO/IEC 17025:2005 ONDER NR. L 028

AL ONZE WERKZAAMHEDEN WORDEN UITGEVOERD ONDER DE ALGEMENE VOORWAARDEN GEDEPONEERD BIJ DE KAMER VAN KOOPHANDEL EN FABRIEKEN TE ROTTERDAM INSCHRIJVING HANDELSREGISTER: KVK ROTTERDAM 24265286

kwaliteitswaarborg bodembeheer SIKB AS3000

Projectnaam	Wandelpad, Oeverbos te Vlaardingen
Projectcode	M17A0235

Tabel: Analyseresultaten grond (as3000) monsters (gehalten in mg/kgds, tenzij anders aangegeven)

Monstercode		Wandelpad[1]		
Bodemtype[bt)]		1		
		or	*br*	
droge stof	(gew.-%)	87,2	--	--
gewicht artefacten	(g)	<1	--	--
aard van de artefacten	(-)	Geen		--
organische stof (gloeiverlies) (% vd DS)		2,3	--	--
KORRELGROOTTEVERDELING				
lutum (bodem)	(% vd DS)	<1	--	--
METALEN				
barium[+]		640	2480	***
cadmium		<0,2	0,238	
kobalt		2,9	10,2	
koper		<5	7,17	
kwik		<0,05	0,0502	
lood		<10	11	
molybdeen		0,76	0,76	
nikkel		<3	6,12	
zink		<20	33	
POLYCYCLISCHE AROMATISCHE KOOLWATERSTOFFEN				
naftaleen		<0,01	--	--
fenantreen		<0,01	--	--
antraceen		<0,01	--	--
fluoranteen		<0,01	--	--
benzo(a)antraceen		<0,01	--	--
chryseen		<0,01	--	--
benzo(k)fluoranteen		<0,01	--	--
benzo(a)pyreen		<0,01	--	--
benzo(ghi)peryleen		<0,01	--	--
indeno(1,2,3-cd)pyreen		<0,01	--	--
pak-totaal (10 van VROM) (0.7 factor)		0,07	0,07	
POLYCHLOORBIFENYLEN (PCB)				
PCB 28	(µg/kgds)	<1	--	--
PCB 52	(µg/kgds)	<1	--	--
PCB 101	(µg/kgds)	<1	--	--
PCB 118	(µg/kgds)	<1	--	--
PCB 138	(µg/kgds)	<1	--	--
PCB 153	(µg/kgds)	<1	--	--
PCB 180	(µg/kgds)	<1	--	--
som PCB (7) (0.7 factor)	(µg/kgds)	4,9	21,3	[a]
MINERALE OLIE				
fractie C10-C12		<5	--	--
fractie C12-C22		<5	--	--
fractie C22-C30		<5	--	--
fractie C30-C40		<5	--	--
totaal olie C10 - C40		<20	60,9	

Monstercode en monstertraject

[1] *12644784-001 Wandelpad Wandelpad Wandelpad (0-20)*

De resultaten zijn voor de interventiewaarde getoetst aan de toetsingswaarden zoals vermeld in de Circulaire bodemsanering per 1 juli 2013, Staatcourant 27 juni 2013, Nr. 16675 en voor de achtergrondwaarde aan het Besluit Bodemkwaliteit, Staatscourant 20 december 2007, Nr. 247. Tevens zijn de volgende wijzigingen doorgevoerd: De gewijzigde grenswaarden van een aantal OCB (per 30-07-2008) (www.Senternovem.nl) en de wijziging in de Staatscourant 67 van 7 april 2009 en met wijzingen zoals beschreven in de Staatscourant nr. 22335 (02-11-2012).

***** *het gehalte is groter dan de achtergrondwaarde en kleiner dan of gelijk aan het gemiddelde van de achtergrond- en interventiewaarde*

****** *het gehalte is groter dan het gemiddelde van de achtergrond- en interventiewaarde en kleiner dan of gelijk aan de interventiewaarde*

******* *het gehalte is groter dan de interventiewaarde*

-- *geen toetsingswaarde voor opgesteld*

- *niet geanalyseerd*

*Verhoogde rapportagegrens, voor meer informatie zie analysecertificaat*

a *gecorrigeerd gehalte is groter dan of gelijk aan de achtergrondwaarde (of geen achtergrondwaarde voor opgesteld), maar wel kleiner dan de RBK rapportagegrens zoals beschreven in de Staatscourant nr. 22335 (02-11-2012), dus mag verondersteld worden kleiner dan de achtergrondwaarde te zijn.*

b *gecorrigeerd gehalte is groter dan de achtergrondwaarde (of geen achtergrondwaarde voor opgesteld), en groter dan de RBK rapportagegrens zoals beschreven in de Staatscourant nr. 22335 (02-11-2012).*

+ *De interventiewaarde voor barium geldt alleen voor die situaties waarbij duidelijk sprake is van antropogene verontreiniging en geen sprake is van thermisch gereinigde grond en baggerspecie.*

or *Origineel resultaat*

br *Omgerekend resultaat*

bt) De achtergrond- en interventiewaarden zijn afhankelijk van de bodemsamenstelling.
Voor de toetsing zijn de grond (as3000) monsters ingedeeld in de volgende bodemtypen: (als humus/lutum niet is gemeten geldt een default waarde van lutum = 25% en organische stof = 10%.)
1: lutum 1% humus 2.3%

Tabel: Toetsingswaarden voor grond (as3000) (I&M-toetsingskader). Het betreft gehalten in mg/kgds, tenzij anders aangegeven

Toetsingswaarden[1)]	AW	1/2(AW+I)	I	RBK eis
METALEN				
barium			920	20
cadmium	0,60	6,8	13	0,20
kobalt	15	102	190	3,0
koper	40	115	190	5,0
kwik	0,15	18	36	0,050
lood	50	290	530	10
molybdeen	1,5	96	190	1,5
nikkel	35	68	100	4,0
zink	140	430	720	20
POLYCYCLISCHE AROMATISCHE KOOLWATERSTOFFEN				
pak-totaal (10 van VROM) (0.7 factor)	1,5	21	40	0,35
POLYCHLOORBIFENYLEN (PCB)				
som PCB (7) (0.7 factor) (µg/kgds)	20	510	1000	4,9
MINERALE OLIE				
totaal olie C10 - C40	190	2595	5000	35

[1)] *AW* *achtergrondwaarde*
1/2(AW+I) *gemiddelde van de achtergrond- en interventiewaarde*
I *interventiewaarde*
RBK *Tabel 1 (rapportagegrenzen), Staatscourant nr. 22335 (02-11-2012).*

De achtergrond- en interventiewaarden zijn afhankelijk van de bodemsamenstelling.
De genoemde toetsings waarden zijn van toepassing op het standaard bodem type 10% humus en 25% lutum.

Bijlage 11b: Resultaten indicatieve partijkeuring glassintels

Toetsing volgens BoToVa, module T.17-Beoordeling kwaliteit bouwstoffen (samenstelling)
(Toetsversie 1.1.0, toetskader Bouwstoffen, SIKB versie 13.0.0, , toetskeuze standaard samenstellingswaarde, toetsingsdatum: 30-08-2017 - 14:15)
LET OP: De beoordeling kwaliteit bouwstoffen (Emissiewaarden) is NIET inbegrepen, zie hiervoor toetskeuze T16.

Projectcode	M17A0235
Projectnaam	Materiaal rond drainage, Oeverbos te Vlaardingen
Monsteromschrijving	Drainage
Monstersoort en bodemtype	Grond (AS3000)-1
Monster conclusie	**Toepasbaar (<=SW)**

Analyse	Eenheid	AR	BT	BC
droge stof	%	99,1	**99,1**	
gewicht artefacten	g	<1		
aard van de artefacten	-	Geen		
METALEN				
barium+		280		-
cadmium		0,30		-
kobalt		11		-
koper		32		-
kwik		<0,05		-
lood		34		-
molybdeen		1,8		-
nikkel		34		-
zink		110		-
POLYCYCLISCHE AROMATISCHE KOOLWATERSTOFFEN				
naftaleen	mg/kg	<0,01	**0,007**	T<=SW
fenantreen	mg/kg	<0,01	**0,007**	T<=SW
antraceen	mg/kg	<0,01	**0,007**	T<=SW
fluoranteen	mg/kg	<0,01	**0,007**	T<=SW
benzo(a)antraceen	mg/kg	<0,01	**0,007**	T<=SW
chryseen	mg/kg	<0,01	**0,007**	T<=SW
benzo(k)fluoranteen	mg/kg	<0,01	**0,007**	T<=SW
benzo(a)pyreen	mg/kg	<0,01	**0,007**	T<=SW
benzo(ghi)peryleen	mg/kg	<0,01	**0,007**	T<=SW
indeno(1,2,3-cd)pyreen	mg/kg	<0,01	**0,007**	T<=SW
pak-totaal (10 van VROM) (0.7 factor)	mg/kg	0,07	**0,07**	T<=SW
POLYCHLOORBIFENYLEN (PCB)				
PCB 28	ug/kg	<1	**0,7**	-
PCB 52	ug/kg	<1	**0,7**	-
PCB 101	ug/kg	<1	**0,7**	-
PCB 118	ug/kg	<1	**0,7**	-
PCB 138	ug/kg	<1	**0,7**	-
PCB 153	ug/kg	<1	**0,7**	-
PCB 180	ug/kg	<1	**0,7**	-
som PCB (7) (0.7 factor)	ug/kg	4,9	**4,9**	T<=SW
MINERALE OLIE				
fractie C10-C12	mg/kg	<5	**3,5**	--
fractie C12-C22	mg/kg	90	**90**	--
fractie C22-C30	mg/kg	180	**180**	--
fractie C30-C40	mg/kg	74	**74**	--
totaal olie C10 - C40	mg/kg	340	**340**	T<=SW

Monstercode	Monsteromschrijving
12607496-001	*Drainage Drainage*

Gebruikte bodemtypes voor de toetsing

Bodemtype	humus	lutum
Bodemtype 1	*10%*	*25%*

Legenda

Verklaring kolommen

AR	*Resultaat op het analyserapport*
BT	*Toetsresultaat*
BC	*Toetsoordeel*

Verklaring toetsingsoordelen

-	*Geen toetsoordeel mogelijk*
--	*Heeft geen normwaarde, zorgplicht van toepassing*
#	*Verhoogde rapportagegrens, voor meer informatie zie analysecertificaat*
SW	*Samenstellingswaarde*
T<=SW	*Toepasbaar (<=Samenstellingswaarde)*
NT>SW	*Niet toepasbaar (> Samenstellingswaarde)*

ALcontrol Laboratories

ALcontrol B.V.
Correspondentieadres
Steenhouwerstraat 15 · 3194 AG Rotterdam
Tel.: +31 (0)10 231 47 00 · Fax: +31 (0)10 416 30 34
www.alcontrol.nl

Analyserapport

Stantec B.V.
[redacted]
POSTBUS 270
2600 AG DELFT

Uw projectnaam	: Materiaal rond drainage, Oeverbos te Vlaardingen
Uw projectnummer	: M17A0235
ALcontrol rapportnummer	: 12607496, versienummer: 1

Rotterdam, 30-08-2017

Geachte heer/mevrouw,

Hierbij ontvangt u de analyse resultaten van het laboratoriumonderzoek ten behoeve van uw project M17A0235. Het onderzoek werd uitgevoerd conform uw opdracht. De gerapporteerde resultaten hebben uitsluitend betrekking op de geteste monsters. De door u aangegeven omschrijvingen voor de monsters en het project zijn overgenomen in dit analyserapport.

Het onderzoek is, met uitzondering van eventueel door derden uitgevoerd onderzoek, uitgevoerd door ALcontrol B.V., gevestigd aan de Steenhouwerstraat 15 in Rotterdam (NL).

Dit analyserapport bestaat inclusief bijlagen uit 5 pagina's. In geval van een versienummer van '2' of hoger vervallen de voorgaande versies. Alle bijlagen maken onlosmakelijk onderdeel uit van het rapport. Alleen vermenigvuldiging van het hele rapport is toegestaan.

Mocht u vragen en/of opmerkingen hebben naar aanleiding van dit rapport, bijvoorbeeld als u nadere informatie nodig heeft over de meetonzekerheid van de analyseresultaten in dit rapport, dan verzoeken wij u vriendelijk contact op te nemen met de afdeling Customer Support.

Wij vertrouwen er op u met deze informatie van dienst te zijn.

Hoogachtend,

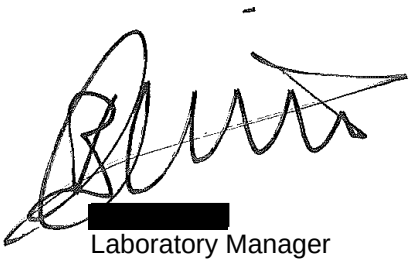

[redacted]
Laboratory Manager

TESTEN RvA L 028

ALCONTROL B.V. IS GEACCREDITEERD VOLGENS DE DOOR DE RAAD VOOR ACCREDITATIE GESTELDE CRITERIA VOOR TESTLABORATORIA CONFORM ISO/IEC 17025:2005 ONDER NR. L 028

AL ONZE WERKZAAMHEDEN WORDEN UITGEVOERD ONDER DE ALGEMENE VOORWAARDEN GEDEPONEERD BIJ DE KAMER VAN KOOPHANDEL EN FABRIEKEN TE ROTTERDAM INSCHRIJVING HANDELSREGISTER: KVK ROTTERDAM 24265286

kwaliteitswaarborg bodembeheer SIKB AS3000

Stantec B.V.
[redacted]

Analyserapport

Projectnaam	Materiaal rond drainage, Oeverbos te Vlaardingen	Orderdatum	29-08-2017
Projectnummer	M17A0235	Startdatum	29-08-2017
Rapportnummer	12607496 - 1	Rapportagedatum	30-08-2017

Nummer	Monstersoort	Monsterspecificatie
001	Grond (AS3000)	Drainage Drainage

Analyse	Eenheid	Q	001
droge stof	gew.-%	S	99.1
gewicht artefacten	g	S	<1
aard van de artefacten	-	S	geen
METALEN			
barium	mg/kgds	S	280
cadmium	mg/kgds	S	0.30
kobalt	mg/kgds	S	11
koper	mg/kgds	S	32
kwik	mg/kgds	S	<0.05
lood	mg/kgds	S	34
molybdeen	mg/kgds	S	1.8
nikkel	mg/kgds	S	34
zink	mg/kgds	S	110
POLYCYCLISCHE AROMATISCHE KOOLWATERSTOFFEN			
naftaleen	mg/kgds	S	<0.01
fenantreen	mg/kgds	S	<0.01
antraceen	mg/kgds	S	<0.01
fluoranteen	mg/kgds	S	<0.01
benzo(a)antraceen	mg/kgds	S	<0.01
chryseen	mg/kgds	S	<0.01
benzo(k)fluoranteen	mg/kgds	S	<0.01
benzo(a)pyreen	mg/kgds	S	<0.01
benzo(ghi)peryleen	mg/kgds	S	<0.01
indeno(1,2,3-cd)pyreen	mg/kgds	S	<0.01
pak-totaal (10 van VROM) (0.7 factor)	mg/kgds	S	0.07 [1)]
POLYCHLOORBIFENYLEN (PCB)			
PCB 28	µg/kgds	S	<1
PCB 52	µg/kgds	S	<1
PCB 101	µg/kgds	S	<1
PCB 118	µg/kgds	S	<1
PCB 138	µg/kgds	S	<1
PCB 153	µg/kgds	S	<1
PCB 180	µg/kgds	S	<1
som PCB (7) (0.7 factor)	µg/kgds	S	4.9 [1)]
MINERALE OLIE			
fractie C10-C12	mg/kgds		<5
fractie C12-C22	mg/kgds		90
fractie C22-C30	mg/kgds		180
fractie C30-C40	mg/kgds		74 [2)]
totaal olie C10 - C40	mg/kgds	S	340

De met S gemerkte analyses zijn geaccrediteerd en vallen onder de AS3000-erkenning.

Paraaf :

TESTEN RvA L 028

ALCONTROL B.V. IS GEACCREDITEERD VOLGENS DE DOOR DE RAAD VOOR ACCREDITATIE GESTELDE CRITERIA VOOR TESTLABORATORIA CONFORM ISO/IEC 17025:2005 ONDER NR. L 028

AL ONZE WERKZAAMHEDEN WORDEN UITGEVOERD ONDER DE ALGEMENE VOORWAARDEN GEDEPONEERD BIJ DE KAMER VAN KOOPHANDEL EN FABRIEKEN TE ROTTERDAM INSCHRIJVING HANDELSREGISTER: KVK ROTTERDAM 24265286

kwaliteitswaarborg bodembeheer SIKB AS3000

Stantec B.V.
[redacted]

Analyserapport

Projectnaam	Materiaal rond drainage, Oeverbos te Vlaardingen	Orderdatum	29-08-2017
Projectnummer	M17A0235	Startdatum	29-08-2017
Rapportnummer	12607496 - 1	Rapportagedatum	30-08-2017

Monster beschrijvingen

001	*	De monstervoorbehandeling en analyses zijn uitgevoerd conform Accreditatieschema AS3000, dit geldt alleen voor de analyses die worden gerapporteerd met het "S" kenmerk.

Voetnoten

1	De sommatie na verrekening van de 0.7 factor voor <-waarden volgens BoToVa.
2	Er zijn componenten aangetroffen die hoger zijn dan C40, deze zijn niet van invloed op het gerapporteerde resultaat.

Paraaf :

TESTEN RvA L 028

ALCONTROL B.V. IS GEACCREDITEERD VOLGENS DE DOOR DE RAAD VOOR ACCREDITATIE GESTELDE CRITERIA VOOR TESTLABORATORIA CONFORM ISO/IEC 17025:2005 ONDER NR. L 028

AL ONZE WERKZAAMHEDEN WORDEN UITGEVOERD ONDER DE ALGEMENE VOORWAARDEN GEDEPONEERD BIJ DE KAMER VAN KOOPHANDEL EN FABRIEKEN TE ROTTERDAM INSCHRIJVING HANDELSREGISTER: KVK ROTTERDAM 24265286

kwaliteitswaarborg bodembeheer SIKB AS3000

Stantec B.V.
[redacted]

Analyserapport

Projectnaam	Materiaal rond drainage, Oeverbos te Vlaardingen	Orderdatum	29-08-2017
Projectnummer	M17A0235	Startdatum	29-08-2017
Rapportnummer	12607496 - 1	Rapportagedatum	30-08-2017

Analyse	Monstersoort	Relatie tot norm
droge stof	Grond (AS3000)	Gelijkwaardig aan ISO 11465 en gelijkwaardig aan NEN-EN 15934 (monstervoorbehandeling conform NEN-EN 16179). Grond (AS3000): conform AS3010-2 en gelijkwaardig aan NEN-EN 15934
gewicht artefacten	Grond (AS3000)	Conform AS3000 en conform NEN-EN 16179
aard van de artefacten	Grond (AS3000)	Idem
barium	Grond (AS3000)	Conform AS3010-5, conform NEN 6950 (ontsluiting conform NEN 6961, meting conform NEN 6966); conform ISO 22036 (ontsluiting conform NEN 6961)
cadmium	Grond (AS3000)	Idem
kobalt	Grond (AS3000)	Idem
koper	Grond (AS3000)	Idem
kwik	Grond (AS3000)	Conform AS3010-5 en conform NEN 6950 (ontsluiting conform NEN 6961, meting conform NEN-ISO 16772)
lood	Grond (AS3000)	Conform AS3010-5, conform NEN 6950 (ontsluiting conform NEN 6961, meting conform NEN 6966); conform ISO 22036 (ontsluiting conform NEN 6961)
molybdeen	Grond (AS3000)	Idem
nikkel	Grond (AS3000)	Idem
zink	Grond (AS3000)	Idem
naftaleen	Grond (AS3000)	Conform AS3010-6
fenantreen	Grond (AS3000)	Idem
antraceen	Grond (AS3000)	Idem
fluoranteen	Grond (AS3000)	Idem
benzo(a)antraceen	Grond (AS3000)	Idem
chryseen	Grond (AS3000)	Idem
benzo(k)fluoranteen	Grond (AS3000)	Idem
benzo(a)pyreen	Grond (AS3000)	Idem
benzo(ghi)peryleen	Grond (AS3000)	Idem
indeno(1,2,3-cd)pyreen	Grond (AS3000)	Idem
pak-totaal (10 van VROM) (0.7 factor)	Grond (AS3000)	Idem
PCB 28	Grond (AS3000)	Conform AS3010-8
PCB 52	Grond (AS3000)	Idem
PCB 101	Grond (AS3000)	Idem
PCB 118	Grond (AS3000)	Idem
PCB 138	Grond (AS3000)	Idem
PCB 153	Grond (AS3000)	Idem
PCB 180	Grond (AS3000)	Idem
som PCB (7) (0.7 factor)	Grond (AS3000)	Idem
totaal olie C10 - C40	Grond (AS3000)	Conform AS3010-7 conform NEN-EN-ISO 16703

Monster	Barcode	Aanlevering	Monstername	Verpakking
001	X1009807	29-08-2017	29-08-2017	ALC201
001	X1009813	29-08-2017	29-08-2017	ALC201

Paraaf :

TESTEN RvA L 028

ALCONTROL B.V. IS GEACCREDITEERD VOLGENS DE DOOR DE RAAD VOOR ACCREDITATIE GESTELDE CRITERIA VOOR TESTLABORATORIA CONFORM ISO/IEC 17025:2005 ONDER NR. L 028

AL ONZE WERKZAAMHEDEN WORDEN UITGEVOERD ONDER DE ALGEMENE VOORWAARDEN GEDEPONEERD BIJ DE KAMER VAN KOOPHANDEL EN FABRIEKEN TE ROTTERDAM INSCHRIJVING HANDELSREGISTER: KVK ROTTERDAM 24265286

kwaliteitswaarborg bodembeheer SIKB AS3000

Stantec B.V.
[redacted]

Analyserapport

Projectnaam	Materiaal rond drainage, Oeverbos te Vlaardingen	Orderdatum	29-08-2017
Projectnummer	M17A0235	Startdatum	29-08-2017
Rapportnummer	12607496 - 1	Rapportagedatum	30-08-2017

Monsternummer:	001
Monster beschrijvingen	DrainageDrainage

Karakterisering naar alkaantraject

benzine	C9-C14
kerosine en petroleum	C10-C16
diesel en gasolie	C10-C28
motorolie	C20-C36
stookolie	C10-C36

De C10 en C40 pieken zijn toegevoegd door het laboratorium en worden gebruikt als interne standaard.

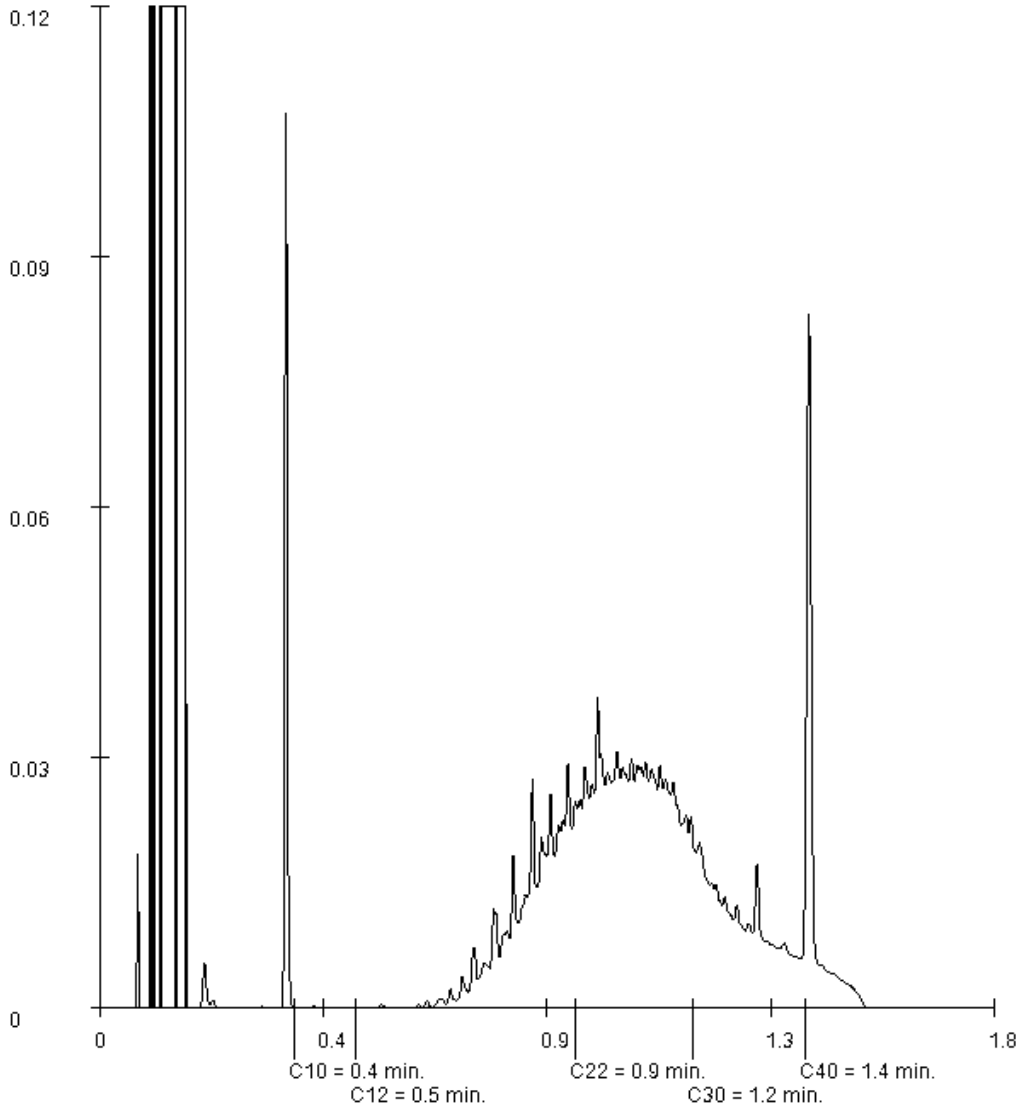

Paraaf :

TESTEN RvA L 028

ALCONTROL B.V. IS GEACCREDITEERD VOLGENS DE DOOR DE RAAD VOOR ACCREDITATIE GESTELDE CRITERIA VOOR TESTLABORATORIA CONFORM ISO/IEC 17025:2005 ONDER NR. L 028

AL ONZE WERKZAAMHEDEN WORDEN UITGEVOERD ONDER DE ALGEMENE VOORWAARDEN GEDEPONEERD BIJ DE KAMER VAN KOOPHANDEL EN FABRIEKEN TE ROTTERDAM INSCHRIJVING HANDELSREGISTER: KVK ROTTERDAM 24265286

kwaliteitswaarborg bodembeheer SIKB AS3000

ALcontrol Laboratories

ALcontrol B.V.
Correspondentieadres
Steenhouwerstraat 15 · 3194 AG Rotterdam
Tel.: +31 (0)10 231 47 00 · Fax: +31 (0)10 416 30 34
www.alcontrol.nl

Analyserapport

Stantec B.V.
[redacted]
POSTBUS 270
2600 AG DELFT

Uw projectnaam	: Depot drain+grond, Oeverbos te Vlaardingen
Uw projectnummer	: M17A0235
ALcontrol rapportnummer	: 12633285, versienummer: 1

Rotterdam, 09-10-2017

Geachte heer/mevrouw,

Hierbij ontvangt u de analyse resultaten van het laboratoriumonderzoek ten behoeve van uw project M17A0235. Het onderzoek werd uitgevoerd conform uw opdracht. De gerapporteerde resultaten hebben uitsluitend betrekking op de geteste monsters. De door u aangegeven omschrijvingen voor de monsters en het project zijn overgenomen in dit analyserapport.

Het onderzoek is uitgevoerd door ALcontrol B.V., gevestigd aan de Steenhouwerstraat 15 in Rotterdam (NL). Indien het onderzoek is uitgevoerd door derden of het ALcontrol laboratorium in Frankrijk (99-101 Avenue Louis Roche, Gennevilliers), of Spanje (Cerdanya 44, El Prat de Llobregat) is dit in het rapport aangegeven.

Dit analyserapport bestaat inclusief bijlagen uit 8 pagina's. In geval van een versienummer van '2' of hoger vervallen de voorgaande versies. Alle bijlagen maken onlosmakelijk onderdeel uit van het rapport. Alleen vermenigvuldiging van het hele rapport is toegestaan.

Mocht u vragen en/of opmerkingen hebben naar aanleiding van dit rapport, bijvoorbeeld als u nadere informatie nodig heeft over de meetonzekerheid van de analyseresultaten in dit rapport, dan verzoeken wij u vriendelijk contact op te nemen met de afdeling Customer Support.

Wij vertrouwen er op u met deze informatie van dienst te zijn.

Hoogachtend,

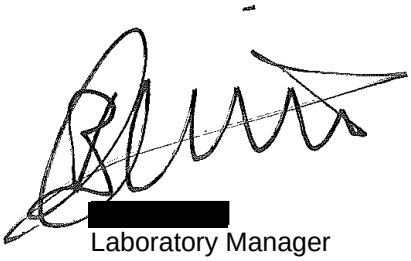

[redacted]
Laboratory Manager

TESTEN RvA L 028

ALCONTROL B.V. IS GEACCREDITEERD VOLGENS DE DOOR DE RAAD VOOR ACCREDITATIE GESTELDE CRITERIA VOOR TESTLABORATORIA CONFORM ISO/IEC 17025:2005 ONDER NR. L 028

AL ONZE WERKZAAMHEDEN WORDEN UITGEVOERD ONDER DE ALGEMENE VOORWAARDEN GEDEPONEERD BIJ DE KAMER VAN KOOPHANDEL EN FABRIEKEN TE ROTTERDAM INSCHRIJVING HANDELSREGISTER: KVK ROTTERDAM 24265286

kwaliteitswaarborg bodembeheer SIKB AS3000

ALcontrol Laboratories

Stantec B.V.
[redacted]

Analyserapport

Projectnaam	Depot drain+grond, Oeverbos te Vlaardingen	Orderdatum	04-10-2017
Projectnummer	M17A0235	Startdatum	04-10-2017
Rapportnummer	12633285 - 1	Rapportagedatum	09-10-2017

Nummer	Monstersoort	Monsterspecificatie
001	Grond (AS3000)	Depot_drain Depot_drain Depot_drain (-)

Analyse	Eenheid	Q	001
droge stof	gew.-%	S	86.6
gewicht artefacten	g	S	14
aard van de artefacten	-	S	stenen
organische stof (gloeiverlies)	% vd DS	S	7.7
KORRELGROOTTEVERDELING			
lutum (bodem)	% vd DS	S	8.6
METALEN			
barium	mg/kgds	S	210
cadmium	mg/kgds	S	1.8
kobalt	mg/kgds	S	9.6
koper	mg/kgds	S	99
kwik	mg/kgds	S	0.99 [1)]
lood	mg/kgds	S	120
molybdeen	mg/kgds	S	2.2
nikkel	mg/kgds	S	17
zink	mg/kgds	S	520
POLYCYCLISCHE AROMATISCHE KOOLWATERSTOFFEN			
naftaleen	mg/kgds	S	0.23
fenantreen	mg/kgds	S	1.5
antraceen	mg/kgds	S	0.40
fluoranteen	mg/kgds	S	2.1
benzo(a)antraceen	mg/kgds	S	0.96
chryseen	mg/kgds	S	0.91
benzo(k)fluoranteen	mg/kgds	S	0.49
benzo(a)pyreen	mg/kgds	S	0.78
benzo(ghi)peryleen	mg/kgds	S	0.52
indeno(1,2,3-cd)pyreen	mg/kgds	S	0.55
pak-totaal (10 van VROM) (0.7 factor)	mg/kgds	S	8.44 [2)]
CHLOORBENZENEN			
hexachloorbenzeen	µg/kgds	S	3.3
POLYCHLOORBIFENYLEN (PCB)			
PCB 28	µg/kgds	S	8.1 [3)]
PCB 52	µg/kgds	S	6.6
PCB 101	µg/kgds	S	24
PCB 118	µg/kgds	S	11
PCB 138	µg/kgds	S	42
PCB 153	µg/kgds	S	44
PCB 180	µg/kgds	S	30
som PCB (7) (0.7 factor)	µg/kgds	S	165.7 [2)]

De met S gemerkte analyses zijn geaccrediteerd en vallen onder de AS3000-erkenning.

Paraaf :

TESTEN RvA L 028

ALCONTROL B.V. IS GEACCREDITEERD VOLGENS DE DOOR DE RAAD VOOR ACCREDITATIE GESTELDE CRITERIA VOOR TESTLABORATORIA CONFORM ISO/IEC 17025:2005 ONDER NR. L 028

AL ONZE WERKZAAMHEDEN WORDEN UITGEVOERD ONDER DE ALGEMENE VOORWAARDEN GEDEPONEERD BIJ DE KAMER VAN KOOPHANDEL EN FABRIEKEN TE ROTTERDAM INSCHRIJVING HANDELSREGISTER: KVK ROTTERDAM 24265286

kwaliteitswaarborg bodembeheer SIKB AS3000

Stantec B.V.
[redacted]

Analyserapport

Projectnaam	Depot drain+grond, Oeverbos te Vlaardingen	Orderdatum	04-10-2017
Projectnummer	M17A0235	Startdatum	04-10-2017
Rapportnummer	12633285 - 1	Rapportagedatum	09-10-2017

Nummer	Monstersoort	Monsterspecificatie
001	Grond (AS3000)	Depot_drain Depot_drain Depot_drain (-)

Analyse	Eenheid	Q	001
CHLOORBESTRIJDINGSMIDDELEN			
o,p-DDT	µg/kgds	S	<1
p,p-DDT	µg/kgds	S	<1
som DDT (0.7 factor)	µg/kgds	S	1.4 2)
o,p-DDD	µg/kgds	S	2.9
p,p-DDD	µg/kgds	S	8.9
som DDD (0.7 factor)	µg/kgds	S	11.8 2)
o,p-DDE	µg/kgds	S	<1
p,p-DDE	µg/kgds	S	6.2
som DDE (0.7 factor)	µg/kgds	S	6.9 2)
som DDT,DDE,DDD (0.7 factor)	µg/kgds		20.1 2)
aldrin	µg/kgds	S	<1
dieldrin	µg/kgds	S	89
endrin	µg/kgds	S	5.4
som aldrin/dieldrin/endrin (0.7 factor)	µg/kgds	S	95.1 2)
isodrin	µg/kgds	S	<1
som aldrin/dieldrin (0.7 factor)	µg/kgds		89 2)
telodrin	µg/kgds	S	5.5
alpha-HCH	µg/kgds	S	<1
beta-HCH	µg/kgds	S	<1
gamma-HCH	µg/kgds	S	<1
delta-HCH	µg/kgds	S	<1
som a-b-c-d HCH (0.7 factor)	µg/kgds		2.8 2)
heptachloor	µg/kgds	S	<1
cis-heptachloorepoxide	µg/kgds	S	<1
trans-heptachloorepoxide	µg/kgds	S	<1
som heptachloorepoxide (0.7 factor)	µg/kgds	S	1.4 2)
alpha-endosulfan	µg/kgds	S	<1
hexachloorbutadieen	µg/kgds	S	<1
endosulfansulfaat	µg/kgds	S	<1
trans-chloordaan	µg/kgds	S	<1
cis-chloordaan	µg/kgds	S	<1
som chloordaan (0.7 factor)	µg/kgds	S	1.4 2)
Som organochloorbestrijdingsmiddelen (0.7 factor) waterbodem	µg/kgds		129.8 2)
som organochloorbestrijdingsmiddelen (0.7 factor) landbodem	µg/kgds	S	131 2)
MINERALE OLIE			
fractie C10-C12	mg/kgds		<5
fractie C12-C22	mg/kgds		80
fractie C22-C30	mg/kgds		120

De met S gemerkte analyses zijn geaccrediteerd en vallen onder de AS3000-erkenning.

Paraaf :

TESTEN RvA L 028

ALCONTROL B.V. IS GEACCREDITEERD VOLGENS DE DOOR DE RAAD VOOR ACCREDITATIE GESTELDE CRITERIA VOOR TESTLABORATORIA CONFORM ISO/IEC 17025:2005 ONDER NR. L 028

AL ONZE WERKZAAMHEDEN WORDEN UITGEVOERD ONDER DE ALGEMENE VOORWAARDEN GEDEPONEERD BIJ DE KAMER VAN KOOPHANDEL EN FABRIEKEN TE ROTTERDAM INSCHRIJVING HANDELSREGISTER: KVK ROTTERDAM 24265286

kwaliteitswaarborg bodembeheer SIKB AS3000

Stantec B.V.
[redacted]

Analyserapport

Projectnaam	Depot drain+grond, Oeverbos te Vlaardingen	Orderdatum	04-10-2017
Projectnummer	M17A0235	Startdatum	04-10-2017
Rapportnummer	12633285 - 1	Rapportagedatum	09-10-2017

Nummer	Monstersoort	Monsterspecificatie
001	Grond (AS3000)	Depot_drain Depot_drain Depot_drain (-)

Analyse	Eenheid	Q	001
fractie C30-C40	mg/kgds		86 [4)]
totaal olie C10 - C40	mg/kgds	S	290

De met S gemerkte analyses zijn geaccrediteerd en vallen onder de AS3000-erkenning.

Paraaf :

TESTEN RvA L 028

ALCONTROL B.V. IS GEACCREDITEERD VOLGENS DE DOOR DE RAAD VOOR ACCREDITATIE GESTELDE CRITERIA VOOR TESTLABORATORIA CONFORM ISO/IEC 17025:2005 ONDER NR. L 028

AL ONZE WERKZAAMHEDEN WORDEN UITGEVOERD ONDER DE ALGEMENE VOORWAARDEN GEDEPONEERD BIJ DE KAMER VAN KOOPHANDEL EN FABRIEKEN TE ROTTERDAM INSCHRIJVING HANDELSREGISTER: KVK ROTTERDAM 24265286

kwaliteitswaarborg bodembeheer AS3000

Stantec B.V.
[redacted]

Analyserapport

Projectnaam	Depot drain+grond, Oeverbos te Vlaardingen	Orderdatum	04-10-2017
Projectnummer	M17A0235	Startdatum	04-10-2017
Rapportnummer	12633285 - 1	Rapportagedatum	09-10-2017

Monster beschrijvingen

001	*	De monstervoorbehandeling en analyses zijn uitgevoerd conform Accreditatieschema AS3000, dit geldt alleen voor de analyses die worden gerapporteerd met het "S" kenmerk.

Voetnoten

1	Geanalyseerd m.b.v. ICP-MS, conform NEN-EN-ISO 17294-2 en CEN/TS 16171 i.p.v. MERCUR-AFS
2	De sommatie na verrekening van de 0.7 factor voor <-waarden volgens BoToVa.
3	PCB 28 is mogelijk vals positief verhoogd door de aanwezigheid van PCB 31
4	Er zijn componenten aangetroffen die hoger zijn dan C40, deze zijn niet van invloed op het gerapporteerde resultaat.

Paraaf :

TESTEN RvA L 028

ALCONTROL B.V. IS GEACCREDITEERD VOLGENS DE DOOR DE RAAD VOOR ACCREDITATIE GESTELDE CRITERIA VOOR TESTLABORATORIA CONFORM ISO/IEC 17025:2005 ONDER NR. L 028

AL ONZE WERKZAAMHEDEN WORDEN UITGEVOERD ONDER DE ALGEMENE VOORWAARDEN GEDEPONEERD BIJ DE KAMER VAN KOOPHANDEL EN FABRIEKEN TE ROTTERDAM INSCHRIJVING HANDELSREGISTER: KVK ROTTERDAM 24265286

kwaliteitswaarborg bodembeheer SIKB AS3000

Stantec B.V.
[redacted]

Analyserapport

Projectnaam	Depot drain+grond, Oeverbos te Vlaardingen	Orderdatum	04-10-2017
Projectnummer	M17A0235	Startdatum	04-10-2017
Rapportnummer	12633285 - 1	Rapportagedatum	09-10-2017

Analyse	Monstersoort	Relatie tot norm
droge stof	Grond (AS3000)	Gelijkwaardig aan ISO 11465 en gelijkwaardig aan NEN-EN 15934 (monstervoorbehandeling conform NEN-EN 16179). Grond (AS3000): conform AS3010-2 en gelijkwaardig aan NEN-EN 15934
gewicht artefacten	Grond (AS3000)	Conform AS3000 en conform NEN-EN 16179
aard van de artefacten	Grond (AS3000)	Idem
organische stof (gloeiverlies)	Grond (AS3000)	Grond: gelijkwaardig aan NEN 5754. Grond (AS3000): conform AS3010-3
lutum (bodem)	Grond (AS3000)	Grond: eigen methode. Grond (AS3000): conform AS3010-4
barium	Grond (AS3000)	Conform AS3010-5, conform NEN 6950 (ontsluiting conform NEN 6961, meting conform NEN 6966); conform ISO 22036 (ontsluiting conform NEN 6961)
cadmium	Grond (AS3000)	Idem
kobalt	Grond (AS3000)	Idem
koper	Grond (AS3000)	Idem
kwik	Grond (AS3000)	Conform AS3010-5 en conform NEN 6950 (ontsluiting conform NEN 6961, meting conform NEN-ISO 16772)
lood	Grond (AS3000)	Conform AS3010-5, conform NEN 6950 (ontsluiting conform NEN 6961, meting conform NEN 6966); conform ISO 22036 (ontsluiting conform NEN 6961)
molybdeen	Grond (AS3000)	Idem
nikkel	Grond (AS3000)	Idem
zink	Grond (AS3000)	Idem
naftaleen	Grond (AS3000)	Conform AS3010-6
fenantreen	Grond (AS3000)	Idem
antraceen	Grond (AS3000)	Idem
fluoranteen	Grond (AS3000)	Idem
benzo(a)antraceen	Grond (AS3000)	Idem
chryseen	Grond (AS3000)	Idem
benzo(k)fluoranteen	Grond (AS3000)	Idem
benzo(a)pyreen	Grond (AS3000)	Idem
benzo(ghi)peryleen	Grond (AS3000)	Idem
indeno(1,2,3-cd)pyreen	Grond (AS3000)	Idem
pak-totaal (10 van VROM) (0.7 factor)	Grond (AS3000)	Idem
hexachloorbenzeen	Grond (AS3000)	Conform AS3020-2
PCB 28	Grond (AS3000)	Conform AS3010-8
PCB 52	Grond (AS3000)	Idem
PCB 101	Grond (AS3000)	Idem
PCB 118	Grond (AS3000)	Idem
PCB 138	Grond (AS3000)	Idem
PCB 153	Grond (AS3000)	Idem
PCB 180	Grond (AS3000)	Idem
som PCB (7) (0.7 factor)	Grond (AS3000)	Idem
o,p-DDT	Grond (AS3000)	Conform AS3020-1
p,p-DDT	Grond (AS3000)	Idem
som DDT (0.7 factor)	Grond (AS3000)	Idem
o,p-DDD	Grond (AS3000)	Idem
p,p-DDD	Grond (AS3000)	Idem

Paraaf :

TESTEN RvA L 028

ALCONTROL B.V. IS GEACCREDITEERD VOLGENS DE DOOR DE RAAD VOOR ACCREDITATIE GESTELDE CRITERIA VOOR TESTLABORATORIA CONFORM ISO/IEC 17025:2005 ONDER NR. L 028

AL ONZE WERKZAAMHEDEN WORDEN UITGEVOERD ONDER DE ALGEMENE VOORWAARDEN GEDEPONEERD BIJ DE KAMER VAN KOOPHANDEL EN FABRIEKEN TE ROTTERDAM INSCHRIJVING HANDELSREGISTER: KVK ROTTERDAM 24265286

kwaliteitswaarborg bodembeheer SIKB AS3000

Stantec B.V.
[redacted]

Analyserapport

Projectnaam	Depot drain+grond, Oeverbos te Vlaardingen	Orderdatum	04-10-2017
Projectnummer	M17A0235	Startdatum	04-10-2017
Rapportnummer	12633285 - 1	Rapportagedatum	09-10-2017

Analyse	Monstersoort	Relatie tot norm
som DDD (0.7 factor)	Grond (AS3000)	Idem
o,p-DDE	Grond (AS3000)	Idem
p,p-DDE	Grond (AS3000)	Idem
som DDE (0.7 factor)	Grond (AS3000)	Idem
som DDT,DDE,DDD (0.7 factor)	Grond (AS3000)	Idem
aldrin	Grond (AS3000)	Idem
dieldrin	Grond (AS3000)	Idem
endrin	Grond (AS3000)	Idem
som aldrin/dieldrin/endrin (0.7 factor)	Grond (AS3000)	Idem
isodrin	Grond (AS3000)	Idem
som aldrin/dieldrin (0.7 factor)	Grond (AS3000)	Eigen methode, aceton/pentaan-extractie, clean-up, analyse m.b.v. GCMSMS
telodrin	Grond (AS3000)	Conform AS3020-1
alpha-HCH	Grond (AS3000)	Idem
beta-HCH	Grond (AS3000)	Idem
gamma-HCH	Grond (AS3000)	Idem
delta-HCH	Grond (AS3000)	Conform AS3020-3
som a-b-c-d HCH (0.7 factor)	Grond (AS3000)	Eigen methode, aceton/hexaan-extractie, clean-up, analyse m.b.v. GCMS
heptachloor	Grond (AS3000)	Conform AS3020-1
cis-heptachloorepoxide	Grond (AS3000)	Idem
trans-heptachloorepoxide	Grond (AS3000)	Idem
som heptachloorepoxide (0.7 factor)	Grond (AS3000)	Idem
alpha-endosulfan	Grond (AS3000)	Idem
hexachloorbutadieen	Grond (AS3000)	Idem
endosulfansulfaat	Grond (AS3000)	Conform AS3020-3
trans-chloordaan	Grond (AS3000)	Conform AS3020-1
cis-chloordaan	Grond (AS3000)	Idem
som chloordaan (0.7 factor)	Grond (AS3000)	Idem
Som organochloorbestrijdingsmiddelen (0.7 factor) waterbodem	Grond (AS3000)	Conform AS3220-1 en AS3220-2
som organochloorbestrijdingsmiddelen (0.7 factor) landbodem	Grond (AS3000)	Conform AS3020
totaal olie C10 - C40	Grond (AS3000)	Conform AS3010-7 conform NEN-EN-ISO 16703

Monster	Barcode	Aanlevering	Monstername	Verpakking
001	Y5961171	04-10-2017	04-10-2017	ALC201

Paraaf :

TESTEN RvA L 028

ALCONTROL B.V. IS GEACCREDITEERD VOLGENS DE DOOR DE RAAD VOOR ACCREDITATIE GESTELDE CRITERIA VOOR TESTLABORATORIA CONFORM ISO/IEC 17025:2005 ONDER NR. L 028

AL ONZE WERKZAAMHEDEN WORDEN UITGEVOERD ONDER DE ALGEMENE VOORWAARDEN GEDEPONEERD BIJ DE KAMER VAN KOOPHANDEL EN FABRIEKEN TE ROTTERDAM INSCHRIJVING HANDELSREGISTER: KVK ROTTERDAM 24265286

kwaliteitswaarborg bodembeheer SIKB AS3000

Stantec B.V.
[redacted]

Analyserapport

Projectnaam	Depot drain+grond, Oeverbos te Vlaardingen	Orderdatum	04-10-2017
Projectnummer	M17A0235	Startdatum	04-10-2017
Rapportnummer	12633285 - 1	Rapportagedatum	09-10-2017

Monsternummer:	001
Monster beschrijvingen	Depot_drainDepot_drain Depot_drain (-)

Karakterisering naar alkaantraject

benzine	C9-C14
kerosine en petroleum	C10-C16
diesel en gasolie	C10-C28
motorolie	C20-C36
stookolie	C10-C36

De C10 en C40 pieken zijn toegevoegd door het laboratorium en worden gebruikt als interne standaard.

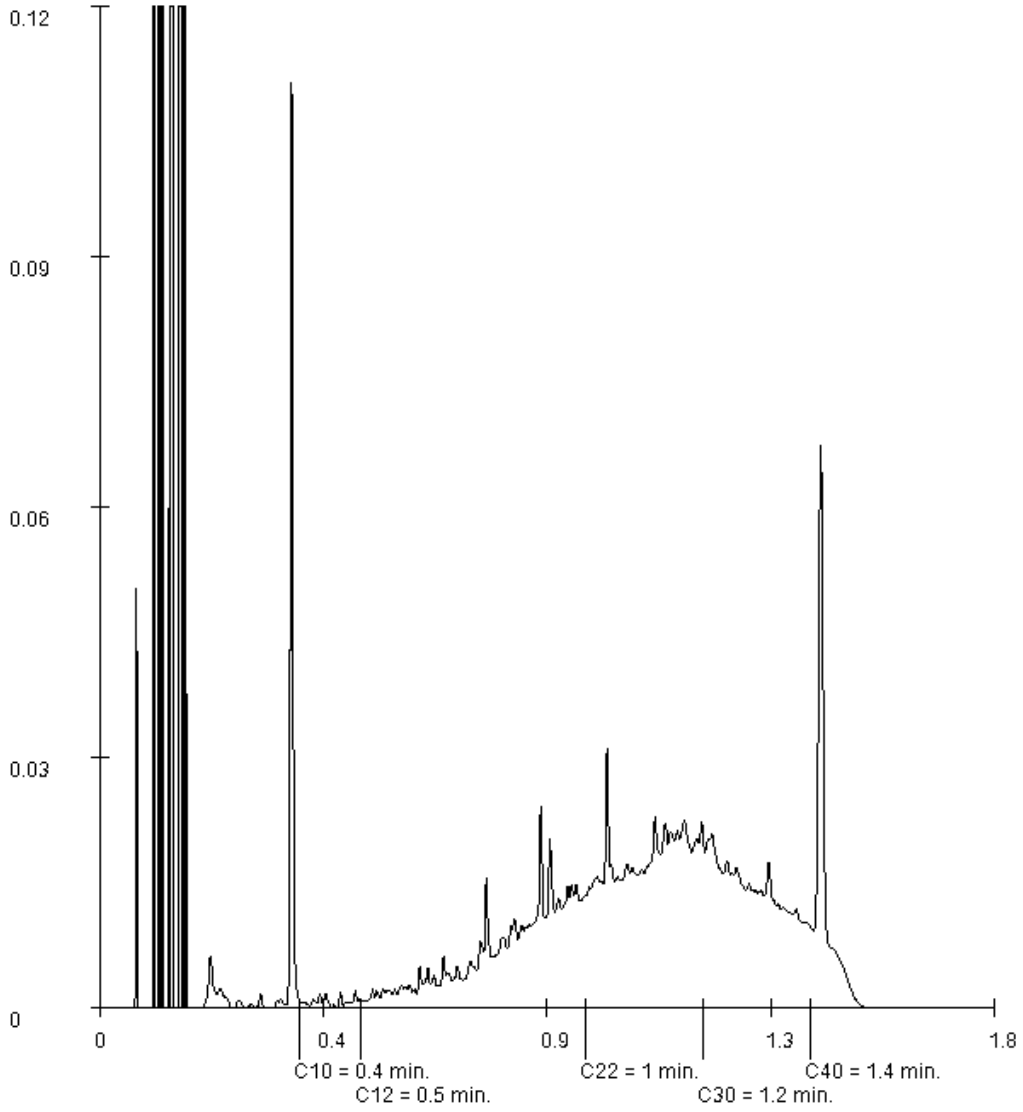

Paraaf :

ALCONTROL B.V. IS GEACCREDITEERD VOLGENS DE DOOR DE RAAD VOOR ACCREDITATIE GESTELDE CRITERIA VOOR TESTLABORATORIA CONFORM ISO/IEC 17025:2005 ONDER NR. L 028

AL ONZE WERKZAAMHEDEN WORDEN UITGEVOERD ONDER DE ALGEMENE VOORWAARDEN GEDEPONEERD BIJ DE KAMER VAN KOOPHANDEL EN FABRIEKEN TE ROTTERDAM INSCHRIJVING HANDELSREGISTER: KVK ROTTERDAM 24265286

Projectnaam	Materiaal rond drainage, Oeverbos te Vlaardingen
Projectcode	M17A0235

Tabel: Analyseresultaten grond (as3000) monsters (gehalten in mg/kgds, tenzij anders aangegeven)

Monstercode		Drainage[1]		
Bodemtype[bt)]		1		
		or	*br*	
droge stof	(gew.-%)	99,1	--	--
gewicht artefacten	(g)	<1	--	--
aard van de artefacten	(-)	Geen		--
METALEN				
barium[+]		280	1080	***
cadmium		0,30	0,516	
kobalt		11	38,7	*
koper		32	66,2	*
kwik		<0,05	0,0503	
lood		34	53,5	*
molybdeen		1,8	1,8	*
nikkel		34	99,2	**
zink		110	261	*
POLYCYCLISCHE AROMATISCHE KOOLWATERSTOFFEN				
naftaleen		<0,01	--	--
fenantreen		<0,01	--	--
antraceen		<0,01	--	--
fluoranteen		<0,01	--	--
benzo(a)antraceen		<0,01	--	--
chryseen		<0,01	--	--
benzo(k)fluoranteen		<0,01	--	--
benzo(a)pyreen		<0,01	--	--
benzo(ghi)peryleen		<0,01	--	--
indeno(1,2,3-cd)pyreen		<0,01	--	--
pak-totaal (10 van VROM) (0.7 factor)		0,07	0,07	
POLYCHLOORBIFENYLEN (PCB)				
PCB 28	(µg/kgds)	<1	--	--
PCB 52	(µg/kgds)	<1	--	--
PCB 101	(µg/kgds)	<1	--	--
PCB 118	(µg/kgds)	<1	--	--
PCB 138	(µg/kgds)	<1	--	--
PCB 153	(µg/kgds)	<1	--	--
PCB 180	(µg/kgds)	<1	--	--
som PCB (7) (0.7 factor)	(µg/kgds)	4,9	24,5	[a]
MINERALE OLIE				
fractie C10-C12		<5	--	--
fractie C12-C22		90	--	--
fractie C22-C30		180	--	--
fractie C30-C40		74	--	--
totaal olie C10 - C40		340	1700	*

Monstercode en monstertraject

[1] *12607496-001 Drainage Drainage*

De resultaten zijn voor de interventiewaarde getoetst aan de toetsingswaarden zoals vermeld in de Circulaire bodemsanering per 1 juli 2013, Staatcourant 27 juni 2013, Nr. 16675 en voor de achtergrondwaarde aan het Besluit Bodemkwaliteit, Staatscourant 20 december 2007, Nr. 247. Tevens zijn de volgende wijzigingen doorgevoerd: De gewijzigde grenswaarden van een aantal OCB (per 30-07-2008) (www.Senternovem.nl) en de wijziging in de Staatscourant 67 van 7 april 2009 en met wijzingen zoals beschreven in de Staatscourant nr. 22335 (02-11-2012).

***** *het gehalte is groter dan de achtergrondwaarde en kleiner dan of gelijk aan het gemiddelde van de achtergrond- en interventiewaarde*

****** *het gehalte is groter dan het gemiddelde van de achtergrond- en interventiewaarde en kleiner dan of gelijk aan de interventiewaarde*

******* *het gehalte is groter dan de interventiewaarde*

-- *geen toetsingswaarde voor opgesteld*

- *niet geanalyseerd*

\# *Verhoogde rapportagegrens, voor meer informatie zie analysecertificaat*

a *gecorrigeerd gehalte is groter dan of gelijk aan de achtergrondwaarde (of geen achtergrondwaarde voor opgesteld), maar wel kleiner dan de RBK rapportagegrens zoals beschreven in de Staatscourant nr. 22335 (02-11-2012), dus mag verondersteld worden kleiner dan de achtergrondwaarde te zijn.*

b *gecorrigeerd gehalte is groter dan de achtergrondwaarde (of geen achtergrondwaarde voor opgesteld), en groter dan de RBK rapportagegrens zoals beschreven in de Staatscourant nr. 22335 (02-11-2012).*

+ *De interventiewaarde voor barium geldt alleen voor die situaties waarbij duidelijk sprake is van antropogene verontreiniging en geen sprake is van thermisch gereinigde grond en baggerspecie.*

or *Origineel resultaat*

br *Omgerekend resultaat*

bt) De achtergrond- en interventiewaarden zijn afhankelijk van de bodemsamenstelling.
Voor de toetsing zijn de grond (as3000) monsters ingedeeld in de volgende bodemtypen: (als humus/lutum niet is gemeten geldt een default waarde van lutum = 25% en organische stof = 10%.)
1: lutum 2% humus 2%

Tabel: Toetsingswaarden voor grond (as3000) (I&M-toetsingskader). Het betreft gehalten in mg/kgds, tenzij anders aangegeven

Toetsingswaarden[1)]	AW	1/2(AW+I)	I	RBK eis
METALEN				
barium			920	20
cadmium	0,60	6,8	13	0,20
kobalt	15	102	190	3,0
koper	40	115	190	5,0
kwik	0,15	18	36	0,050
lood	50	290	530	10
molybdeen	1,5	96	190	1,5
nikkel	35	68	100	4,0
zink	140	430	720	20
POLYCYCLISCHE AROMATISCHE KOOLWATERSTOFFEN				
pak-totaal (10 van VROM) (0.7 factor)	1,5	21	40	0,35
POLYCHLOORBIFENYLEN (PCB)				
som PCB (7) (0.7 factor) (µg/kgds)	20	510	1000	4,9
MINERALE OLIE				
totaal olie C10 - C40	190	2595	5000	35

[1)] *AW* *achtergrondwaarde*
1/2(AW+I) *gemiddelde van de achtergrond- en interventiewaarde*
I *interventiewaarde*
RBK *Tabel 1 (rapportagegrenzen), Staatscourant nr. 22335 (02-11-2012).*

De achtergrond- en interventiewaarden zijn afhankelijk van de bodemsamenstelling.
De genoemde toetsings waarden zijn van toepassing op het standaard bodem type 10% humus en 25% lutum.

Toetsing volgens BoToVa, module T.12-Beoordeling kwaliteit van grond volgens Wbb
(Toetsversie 3.0.0, toetskader WBB, SIKB versie 13.0.0, toetsingsdatum: 10-10-2017 - 13:37)

Projectcode	M17A0235
Projectnaam	Depot drain+grond, Oeverbos te Vlaardingen
Monsteromschrijving	Depot_drain
Monstersoort	Grond (AS3000)
Monster conclusie	**Overschrijding Interventiewaarde**

Analyse	Eenheid	AR	BT	BC
droge stof	%	86,6	**86,6**	
gewicht artefacten	g	14		
aard van de artefacten	-	Stenen		
organische stof (gloeiverlies)	%	7,7	**7,7**	
KORRELGROOTTEVERDELING				
lutum (bodem)	% vd DS	8,6	**8,6**	
METALEN				
barium^{+}	mg/kg	210	**446**	--
cadmium	mg/kg	1,8	**2,27**	IN
kobalt	mg/kg	9,6	**19,6**	WO
koper	mg/kg	99	**144**	IN
kwik	mg/kg	0,99	**1,23**	IN
lood	mg/kg	120	**154**	WO
molybdeen	mg/kg	2,2	**2,2**	WO
nikkel	mg/kg	17	**32**	<=AW
zink	mg/kg	520	**833**	>I
POLYCYCLISCHE AROMATISCHE KOOLWATERSTOFFEN				
naftaleen	mg/kg	0,23	**0,23**	-
fenantreen	mg/kg	1,5	**1,5**	-
antraceen	mg/kg	0,40	**0,4**	-
fluoranteen	mg/kg	2,1	**2,1**	-
benzo(a)antraceen	mg/kg	0,96	**0,96**	-
chryseen	mg/kg	0,91	**0,91**	-
benzo(k)fluoranteen	mg/kg	0,49	**0,49**	-
benzo(a)pyreen	mg/kg	0,78	**0,78**	-
benzo(ghi)peryleen	mg/kg	0,52	**0,52**	-
indeno(1,2,3-cd)pyreen	mg/kg	0,55	**0,55**	-
pak-totaal (10 van VROM) (0.7 factor)	mg/kg	8,44	**8,44**	IN
CHLOORBENZENEN				
hexachloorbenzeen	ug/kg	3,3	**4,29**	<=AW
POLYCHLOORBIFENYLEN (PCB)				
PCB 28	ug/kg	8,1	**10,5**	-
PCB 52	ug/kg	6,6	**8,57**	-
PCB 101	ug/kg	24	**31,2**	-
PCB 118	ug/kg	11	**14,3**	-
PCB 138	ug/kg	42	**54,5**	-
PCB 153	ug/kg	44	**57,1**	-
PCB 180	ug/kg	30	**39**	-
som PCB (7) (0.7 factor)	ug/kg	165,7	**215**	IN
CHLOORBESTRIJDINGSMIDDELEN				
o,p-DDT	ug/kg	<1	**0,909**	-
p,p-DDT	ug/kg	<1	**0,909**	-
som DDT (0.7 factor)	ug/kg	1,4	**1,82**	<=AW
o,p-DDD	ug/kg	2,9	**3,77**	-
p,p-DDD	ug/kg	8,9	**11,6**	-
som DDD (0.7 factor)	ug/kg	11,8	**15,3**	<=AW
o,p-DDE	ug/kg	<1	**0,909**	-
p,p-DDE	ug/kg	6,2	**8,05**	-
som DDE (0.7 factor)	ug/kg	6,9	**8,96**	<=AW
som DDT,DDE,DDD (0.7 factor)	µg/kgds	20,1		-
aldrin	ug/kg	<1	**0,909**	-
dieldrin	ug/kg	89	**116**	-
endrin	ug/kg	5,4	**7,01**	-
som aldrin/dieldrin/endrin (0.7 factor)	ug/kg	95,1	**124**	IN
isodrin	ug/kg	<1	**0,909**	-
som aldrin/dieldrin (0.7 factor)	µg/kgds	89		-
telodrin	ug/kg	5,5	**7,14**	-
alpha-HCH	ug/kg	<1	**0,909**	<=AW
beta-HCH	ug/kg	<1	**0,909**	<=AW
gamma-HCH	ug/kg	<1	**0,909**	<=AW
delta-HCH	ug/kg	<1	**0,909**	--
som a-b-c-d HCH (0.7 factor)	µg/kgds	2,8		-

heptachloor	ug/kg	<1	**0,909**	<=AW
cis-heptachloorepoxide	ug/kg	<1	**0,909**	-
trans-heptachloorepoxide	ug/kg	<1	**0,909**	-
som heptachloorepoxide (0.7 factor)	ug/kg	1,4	**1,82**	<=AW
alpha-endosulfan	ug/kg	<1	**0,909**	<=AW
hexachloorbutadieen	ug/kg	<1	**0,909**	<=AW
endosulfansulfaat	ug/kg	<1	**0,909**	--
trans-chloordaan	ug/kg	<1	**0,909**	-
cis-chloordaan	ug/kg	<1	**0,909**	-
som chloordaan (0.7 factor)	ug/kg	1,4	**1,82**	<=AW
Som organochloorbestrijdingsmiddelen (0.7 factor) waterbodem	µg/kgds	129,8		-
som organochloorbestrijdingsmiddelen (0.7 factor) landbodem	ug/kg	131	**170**	<=AW
MINERALE OLIE				
fractie C10-C12	mg/kg	<5	**4,55**	--
fractie C12-C22	mg/kg	80	**104**	--
fractie C22-C30	mg/kg	120	**156**	--
fractie C30-C40	mg/kg	86	**112**	--
totaal olie C10 - C40	mg/kg	290	**377**	IN

Monstercode	Monsteromschrijving
12633285-001	*Depot_drain Depot_drain Depot_drain (-)*

Legenda

Verklaring kolommen

AR	*Resultaat op het analyserapport*
BT	*Berekend toetsresultaat (omgerekend naar standaard bodem). Bij organische stof en lutum staan de voor de toetsing gebruikte waarden.*
BC	*Toetsoordeel*

Verklaring toetsingsoordelen

-	*Geen toetsoordeel mogelijk*
--	*Heeft geen normwaarde, zorgplicht van toepassing*
---	*Interventiewaarde ontbreekt, zorgplicht van toepassing*
#	*Verhoogde rapportagegrens, voor meer informatie zie analysecertificaat*
+	*De normen voor barium zijn ingetrokken. Indien er sprake is van verhoogde bariumgehalten ten opzichte van de natuurlijke achtergrond als gevolg van een antropogene bron, kan dit gehalte door het bevoegd gezag worden beoordeeld op basis van de voormalige interventiewaarde voor barium van 625 mg/kg d.s (waterbodem) en de interventiewaarde voor landbodem van 920 mg/kg (landbodem).*
<=AW	*Kleiner dan of gelijk aan de achtergrondwaarde*
WO	*Wonen*
IN	*Industrie*
>I	*Groter dan interventiewaarde*
>(ind)I	*INEV (Indicatieve interventiewaarde) wordt overschreden*
somIW>1	*Interventiewaarde wordt overschreden door som fractie interventiewaarde > 1 (interventie factor)*
^	*Enkele parameters ontbreken in de som*
>IND	*Groter dan industrie*

Kleur informatie

Rood	*> Interventiewaarde*
Roze	*> Industrie*
Oranje	*>= Tussenwaarde (BI ligt tussen 0.5 en 1) Klasse B (monsterniveau)*
Blauw	*>= Achtergrond waarde*

Bijlage 11c: Resultaten indicatieve partijkeuring bouw- en sloopafval onder fietspad

Toetsing analyseresultaten grond- en waterbodemmonsters

Regeling Bodemkwaliteit, 20 december 2007, DJZ2007124397, Integrale versie geldend per 1-1-2015. NB: voor de toepassing van Tarragrond gelden afwijkende regels, zie paragraaf 4.14 Regeling Bodemkwaliteit, Staatscourant 33763, 27-11-2014.
Interventiewaarden grond: Circulaire Bodemsanering 2013, Staatscourant 16675, 27-6-2013. (Alle gehaltes in mg/kg ds. Voor toelichting op gehanteerde grenswaarden, zie het Normen blad).

ALcontrol rapport nr. 12623107 Datum toetsing: 26-9-2017 Versie: ALcontrol20150101a

Project: fietspad Oeverbos
Monster: Fietspad-1 Fietspad-1 Fietspad (0-150)

Gebruikte bodemkenmerken voor toetsing:
- org. stofgehalte: 5,3 % @
- lutumgehalte 3,8 % @

parameter		eenheid	gemeten gehalte	gecorr. gehalte naar st. bodem	Grond: Ontvangend (T2) RBK, tabel 1 Klasse	> 2AW of >wonen?	> wonen + AW?	Vgl. tabel 1 6)	Grond: Toepassen op land (T1) RBK, tabel 1 Klasse	> 2AW of >wonen?	Vgl. tabel 1 6)	Grond: Toepassen onder water (T4) RBK, tabel 2 Klasse	> 2AW of >wonen?	Vgl. tabel 1 6)	Waterbodem: Toepassen onder water, of ontvangend (T3) RBK, tabel 2 Klasse	> 2AW of >wonen?	Vgl. tabel 1 6)	Waterbodem: Toepassen op land (T1) RBK, tabel 1 Klasse	> 2AW of >wonen?	Vgl. tabel 1 6)	Interventiewaarde / Tussenwaarde 4) Grond	Waterbodem
Metalen																						
Barium [Ba]	&)	mg/kg ds	360	1138,776																	>I	>I
Cadmium [Cd]		mg/kg ds	2,5	3,648	industrie	X	X		industrie	X		A	X		A	X		industrie	X		<T	<T
Kobalt [Co]		mg/kg ds	11	32,311	wonen	X			wonen	X		B	X		B	X		wonen	X		<T	<T
Koper [Cu]		mg/kg ds	71	124,927	industrie	X	X		industrie	X		B	X		B	X		industrie	X		>T	>T
Kwik [Hg]		mg/kg ds	1,2	1,633	industrie	X	X		industrie	X		B	X		B	X		industrie	X		<T	<T
Lood [Pb]		mg/kg ds	170	244,501	industrie	X			industrie	X		B	X		B	X		industrie	X		<T	<T
Molybdeen [Mo]		mg/kg ds	2,8	2,800	wonen				wonen			A			A			wonen			<T	<T
Nikkel [Ni]	$)	mg/kg ds	19	48,188	industrie	X			industrie	X		A	X		A	X		industrie	X		<T	<T
Zink [Zn]		mg/kg ds	700	1413,122	>industrie	X	X		>industrie	X		B	X		B	X		>industrie	X		>I	>T
Polycyclische Aromatische Koolwaterstoffen																						
Pak-totaal (10 van VROM) (0.7 factor)		mg/kg ds	22,5	22,500	industrie	X	X		industrie	X		B	X		B	X		industrie	X		>T	>T
Chloorbenzenen																						
Hexachloorbenzeen (HCB)		mg/kg ds	0,0039	0,0074	AW				AW			AW			AW			AW			AW	
PCB																						
PCB 28		mg/kg ds	0,0066	0,0125								A	X		A	X						
PCB 52		mg/kg ds	0,014	0,0264								B	X		B	X						
PCB 101		mg/kg ds	0,045	0,0849								B	X		B	X						
PCB 118		mg/kg ds	0,021	0,0396								B	X		B	X						
PCB 138		mg/kg ds	0,085	0,1604								B	X		B	X						
PCB 153		mg/kg ds	0,091	0,1717								B	X		B	X						
PCB 180		mg/kg ds	0,065	0,1226								B	X		B	X						
PCB (7) (som, 0.7 factor)		mg/kg ds	0,3276	0,6181	>industrie	X	X		>industrie	X		B	X		B	X		>industrie	X		>T	>T
Organochloorverbindingen																						
Aldrin		mg/kg ds	<0,001	0,0013								AW		*	AW		*				<T	
Dieldrin		mg/kg ds	0,098	0,1849								B	X		B	X						
Endrin		mg/kg ds	<0,001	0,0013								AW			AW							
Isodrin		mg/kg ds	<0,001	0,0013								AW		*	AW		*					
Telodrin		mg/kg ds	0,0034	0,0064								B	X		B	X						
Aldrin/dieldrin/endrin (som, 0.7 factor)		mg/kg ds	0,0994	0,1875	>industrie	X	X		>industrie	X		B	X		B	X		>industrie	X		<T	<T
2,4-DDT (ortho, para-DDT)		mg/kg ds	<0,001	0,0013																		
4,4-DDT (para, para-DDT)		mg/kg ds	<0,001	0,0013																		
DDT (som, 0.7 factor)		mg/kg ds	0,0014	0,0026	AW				AW									AW			AW	
2,4-DDD (ortho, para-DDD)		mg/kg ds	<0,001	0,0013																		
4,4-DDD (para, para-DDD)		mg/kg ds	<0,001	0,0013																		
DDD (som, 0.7 factor)		mg/kg ds	0,0014	0,0026	AW				AW									AW			AW	
2,4-DDE (ortho, para-DDE)		mg/kg ds	<0,001	0,0013																		
4,4-DDE (para, para-DDE)		mg/kg ds	0,005	0,0094																		
DDE (som, 0.7 factor)		mg/kg ds	0,0057	0,0108	AW				AW									AW			AW	
DDT,DDE,DDD (som, 0.7 factor)		mg/kg ds	0,0085	0,0160								AW			AW							AW
alfa-Endosulfan		mg/kg ds	<0,001	0,0013	AW			*	AW		*	AW		*	AW		*	AW		*	AW	AW
Endosulfansulfaat		mg/kg ds	<0,001	0,0013																		
alfa-HCH		mg/kg ds	<0,001	0,0013	AW			*	AW		*	AW		*	AW		*	AW		*	AW	
beta-HCH		mg/kg ds	<0,001	0,0013	AW				AW			AW			AW			AW			AW	
gamma-HCH		mg/kg ds	<0,001	0,0013	AW				AW			AW			AW			AW			AW	
delta-HCH		mg/kg ds	<0,001	0,0013																		
HCH (som, 0.7 factor)		mg/kg ds	0,0028	0,0053								AW			AW							AW
Heptachloor		mg/kg ds	<0,001	0,0013	AW			*	AW		*	AW		*	AW		*	AW		*	AW	AW
trans-Heptachloorepoxide		mg/kg ds	<0,001	0,0013																		
Heptachloorepoxide (som, 0.7 factor)		mg/kg ds	0,0014	0,0026	AW			*	AW		*	AW		*	AW		*	AW		*	AW	AW
cis-Chloordaan		mg/kg ds	<0,001	0,0013																		
trans-Chloordaan		mg/kg ds	<0,001	0,0013																		
Chloordaan (som, 0.7 factor)		mg/kg ds	0,0014	0,0026	AW			*	AW		*	AW		*	AW		*	AW		*	AW	AW
Hexachloorbutadieen		mg/kg ds	<0,001	0,0013	AW				AW			AW			AW			AW				
OCB (0,7 som, grond)		mg/kg ds	0,1222	0,2306	AW				AW									AW				
OCB (0,7 som, waterbodem)		mg/kg ds	0,1204	0,2272								AW			AW							
Overige stoffen																						
Minerale olie (totaal)		mg/kg ds	440	830,189	>industrie	X	X		>industrie	X		A	X		A	X		>industrie	X		<T	<T

Toetsing analyseresultaten grond- en waterbodemmonsters

Regeling Bodemkwaliteit, 20 december 2007, DJZ2007124397, Integrale versie geldend per 1-1-2015. NB: voor de toepassing van Tarragrond gelden afwijkende regels, zie paragraaf 4.14 Regeling Bodemkwaliteit, Staatscourant 33763, 27-11-2014.
Interventiewaarden grond: Circulaire Bodemsanering 2013, Staatscourant 16675, 27-6-2013. (Alle gehaltes in mg/kg ds. Voor toelichting op gehanteerde grenswaarden, zie het Normen blad).

ALcontrol rapport nr. 12623107 Datum toetsing: 26-9-2017 Versie: ALcontrol20150101a

Project: fietspad Oeverbos
Monster: Fietspad-1 Fietspad-1 Fietspad (0-150)

Gebruikte bodemkenmerken voor toetsing:
- org. stofgehalte: 5,3 % @
- lutumgehalte 3,8 % @

parameter	eenheid	gemeten gehalte	gecorr. gehalte naar st. bodem	Grond: Ontvangend (T2) RBK, tabel 1 Klasse	Grond: Ontvangend (T2) RBK, tabel 1 > 2AW of >wonen?	Grond: Ontvangend (T2) RBK, tabel 1 > wonen + AW?	Grond: Ontvangend (T2) RBK, tabel 1 Vgl. tabel 1 6)	Grond: Toepassen op land (T1) RBK, tabel 1 Klasse	Grond: Toepassen op land (T1) RBK, tabel 1 > 2AW of >wonen?	Grond: Toepassen op land (T1) RBK, tabel 1 Vgl. tabel 1 6)	Grond: Toepassen onder water (T4) RBK, tabel 2 Klasse	Grond: Toepassen onder water (T4) RBK, tabel 2 > 2AW of >wonen?	Grond: Toepassen onder water (T4) RBK, tabel 2 Vgl. tabel 1 6)	Waterbodem: Toepassen onder water, of ontvangend (T3) RBK, tabel 2 Klasse	Waterbodem: Toepassen onder water, of ontvangend (T3) RBK, tabel 2 > 2AW of >wonen?	Waterbodem: Toepassen onder water, of ontvangend (T3) RBK, tabel 2 Vgl. tabel 1 6)	Waterbodem: Toepassen op land (T1) RBK, tabel 1 Klasse	Waterbodem: Toepassen op land (T1) RBK, tabel 1 > 2AW of >wonen?	Waterbodem: Toepassen op land (T1) RBK, tabel 1 Vgl. tabel 1 6)	Interventiewaarde / Tussenwaarde 4) Grond	Interventiewaarde / Tussenwaarde 4) Waterbodem

Conclusie voor het hele monster:

	Aantal getoetst 2)	Overschrijdingen > AW	> 2x AW of > Wonen $)	> klasse wonen	> wonen + AW	Toegestaan AW 1)	Toegestaan wonen 1)	Klasse oordeel voor betreffende situatie 3)	Oordeel Interventie- en Tussenwaarde
Grond, ontvangend 5)	25	12	11	10	8	3	3	NIET	>Int.waarde
Grond, toepassing op landbodem	25	12	11	10	NVT	3	NVT	NIET	>Int.waarde
Grond, toepassing onder water	36	21	20	9	NVT	4	NVT	NIET	>Int.waarde
Waterbodem, ontvangend/toepassing onder water	36	21	20	10	NVT	4	NVT	B	>Int.waarde
Waterbodem, toepassing op landbodem	25	12	11	10	NVT	3	NVT	NIET	>Int.waarde

1) Toegestane overschrijdingen AW gelden voor alle situaties, overschrijdingen Wonen zijn alleen toegestaan voor de ontvangende bodem.
2) Betreft het aantal parameters van dit rapport met een Achtergrondwaarde
3) Toepassing "NIET" betekent: niet toepasbaar.
4) "Tussenwaarde": zoals gedefinieerd in NEN 5740.
5) Niet van toepassing voor partijkeuringen
6) Vergelijk met tabel 1 (rapportagegrenzen), Staatscourant Nr 22335 (2-11-2012)

* Bij een resultaat < dan de rapportagegrenzen, genoemd in tabel 1 van Staatscourant Nr 22335 (2-11-2012), mag de beoordelaar ervan uit gaan dat de kwaliteit van de grond, grondwater, baggerspecie, bodem, bodem of oever van een oppervlaktewaterlichaam voldoet aan de van toepassing zijnde norm-waarden.
# verhoogde rapportagegrens, geen conclusie mogelijk of waarde voldoet aan de AW of de rapportage grens zoals genoemd in tabel 1 van Staatscourant Nr 22335 (2-11-2012).
@ voor humus en lutum wordt minimaal 2% gehanteerd; als humus/lutum niet is gemeten geldt een default waarde van lutum = 25% en organische stof = 10%.
$) Bij nikkel geldt voor toegestane overschrijding voor achtergrondwaarden niet de eis dat deze ook < "wonen" moet zijn. Een overschrijding voor "wonen" bij nikkel wordt in de kolom niet meegeteld.
(de kolom bevat daarom geen "X" indien Wonen wel en 2xAW niet wordt overgeschreden)
&) Barium: Interventiewaarde geldt alleen voor situaties waarbij duidelijk sprake is van antropogene verontreiniging.

Voor deze toetsing gelden de algemene voorwaarden van ALcontrol Laboratories. Met dit toetsingsprogramma is geen uitspraak gedaan over de mogelijkheden van verspreiding op aangrenzend perceel (zowel zoet als zout oppervlaktewater) of grootschalige toepassing van het materiaal.

Toetsing analyseresultaten grond- en waterbodemmonsters

Regeling Bodemkwaliteit, 20 december 2007, DJZ2007124397, Integrale versie geldend per 1-1-2015. NB: voor de toepassing van Tarragrond gelden afwijkende regels, zie paragraaf 4.14 Regeling Bodemkwaliteit, Staatscourant 33763, 27-11-2014.
Interventiewaarden grond: Circulaire Bodemsanering 2013, Staatscourant 16675, 27-6-2013. (Alle gehaltes in mg/kg ds. Voor toelichting op gehanteerde grenswaarden, zie het Normen blad).

ALcontrol rapport nr. 12623107 Datum toetsing: 26-9-2017 Versie: ALcontrol20150101a

Project: fietspad Oeverbos
Monster: Fietspad-2 Fietspad-2 fietspad-2 (0-100)

Gebruikte bodemkenmerken voor toetsing:
- org. stofgehalte: 8,9 % @
- lutumgehalte 2,9 % @

parameter		eenheid	gemeten gehalte	gecorr. gehalte naar st. bodem	Grond: Ontvangend (T2) RBK, tabel 1 Klasse	> 2AW of >wonen?	> wonen + AW?	Vgl. tabel 1 6)	Grond: Toepassen op land (T1) RBK, tabel 1 Klasse	> 2AW of >wonen?	Vgl. tabel 1 6)	Grond: Toepassen onder water (T4) RBK, tabel 2 Klasse	> 2AW of >wonen?	Vgl. tabel 1 6)	Waterbodem: Toepassen onder water, of ontvangend (T3) RBK, tabel 2 Klasse	> 2AW of >wonen?	Vgl. tabel 1 6)	Waterbodem: Toepassen op land (T1) RBK, tabel 1 Klasse	> 2AW of >wonen?	Vgl. tabel 1 6)	Interventiewaarde / Tussenwaarde 4) Grond	Waterbodem
Metalen																						
Barium [Ba]	&)	mg/kg ds	86	299,551																	<T	<T
Cadmium [Cd]		mg/kg ds	0,77	0,995	wonen				wonen			A			A			wonen			<T	<T
Kobalt [Co]		mg/kg ds	6	19,203	wonen				wonen			A			A			wonen			<T	<T
Koper [Cu]		mg/kg ds	47	76,630	industrie	X			industrie	X		A	X		A	X		industrie	X		<T	<T
Kwik [Hg]		mg/kg ds	0,29	0,389	wonen	X			wonen	X		A	X		A	X		wonen	X		<T	<T
Lood [Pb]		mg/kg ds	68	93,528	wonen				wonen			A			A			wonen			<T	<T
Molybdeen [Mo]		mg/kg ds	1,8	1,800	wonen				wonen			A			A			wonen			<T	<T
Nikkel [Ni]	$)	mg/kg ds	12	32,558	AW				AW			AW			AW			AW			AW	AW
Zink [Zn]		mg/kg ds	270	524,636	industrie	X	X		industrie	X		A	X		A	X		industrie	X		>T	<T
Polycyclische Aromatische Koolwaterstoffen																						
Pak-totaal (10 van VROM) (0.7 factor)		mg/kg ds	8,2	8,200	industrie	X			industrie	X		A	X		A	X		industrie	X		<T	<T
Chloorbenzenen																						
Hexachloorbenzeen (HCB)		mg/kg ds	0,0016	0,0018	AW				AW			AW			AW			AW			AW	
PCB																						
PCB 28		mg/kg ds	0,015	0,0169								B	X		B	X						
PCB 52		mg/kg ds	0,0018	0,0020								A			A							
PCB 101		mg/kg ds	0,0053	0,0060								A	X		A	X						
PCB 118		mg/kg ds	0,0033	0,0037								AW			AW							
PCB 138		mg/kg ds	0,0086	0,0097								A	X		A	X						
PCB 153		mg/kg ds	0,011	0,0124								A	X		A	X						
PCB 180		mg/kg ds	0,009	0,0101								A	X		A	X						
PCB (7) (som, 0.7 factor)		mg/kg ds	0,054	0,0607	industrie	X	X		industrie	X		A	X		A	X		industrie	X		<T	<T
Organochloorverbindingen																						
Aldrin		mg/kg ds	<0,001	0,0008								AW			AW						<T	
Dieldrin		mg/kg ds	0,055	0,0618								B	X		B	X						
Endrin		mg/kg ds	0,0033	0,0037								B			B							
Isodrin		mg/kg ds	<0,001	0,0008								AW			AW							
Telodrin		mg/kg ds	0,0017	0,0019								B	X		B	X						
Aldrin/dieldrin/endrin (som, 0.7 factor)		mg/kg ds	0,059	0,0663	industrie	X	X		industrie	X		B	X		B	X		industrie	X		<T	<T
2,4-DDT (ortho, para-DDT)		mg/kg ds	<0,001	0,0008																		
4,4-DDT (para, para-DDT)		mg/kg ds	<0,001	0,0008																		
DDT (som, 0.7 factor)		mg/kg ds	0,0014	0,0016	AW				AW									AW			AW	
2,4-DDD (ortho, para-DDD)		mg/kg ds	<0,001	0,0008																		
4,4-DDD (para, para-DDD)		mg/kg ds	<0,001	0,0008																		
DDD (som, 0.7 factor)		mg/kg ds	0,0014	0,0016	AW				AW									AW			AW	
2,4-DDE (ortho, para-DDE)		mg/kg ds	<0,001	0,0008																		
4,4-DDE (para, para-DDE)		mg/kg ds	<0,001	0,0008																		
DDE (som, 0.7 factor)		mg/kg ds	0,0014	0,0016	AW				AW									AW			AW	
DDT,DDE,DDD (som, 0.7 factor)		mg/kg ds	0,0042	0,0047								AW			AW							AW
alfa-Endosulfan		mg/kg ds	<0,001	0,0008	AW				AW			AW			AW			AW			AW	AW
Endosulfansulfaat		mg/kg ds	<0,001	0,0008																		
alfa-HCH		mg/kg ds	<0,001	0,0008	AW				AW			AW			AW			AW			AW	
beta-HCH		mg/kg ds	<0,001	0,0008	AW				AW			AW			AW			AW			AW	
gamma-HCH		mg/kg ds	<0,001	0,0008	AW				AW			AW			AW			AW			AW	
delta-HCH		mg/kg ds	<0,001	0,0008																		
HCH (som, 0.7 factor)		mg/kg ds	0,0028	0,0031								AW			AW							AW
Heptachloor		mg/kg ds	<0,001	0,0008	AW			*	AW		*	AW		*	AW		*	AW		*	AW	AW
trans-Heptachloorepoxide		mg/kg ds	<0,001	0,0008																		
Heptachloorepoxide (som, 0.7 factor)		mg/kg ds	0,0014	0,0016	AW				AW			AW			AW			AW			AW	AW
cis-Chloordaan		mg/kg ds	<0,001	0,0008																		
trans-Chloordaan		mg/kg ds	<0,001	0,0008																		
Chloordaan (som, 0.7 factor)		mg/kg ds	0,0014	0,0016	AW				AW			AW			AW			AW			AW	AW
Hexachloorbutadieen		mg/kg ds	<0,001	0,0008	AW				AW			AW			AW			AW				
OCB (0,7 som, grond)		mg/kg ds	0,0735	0,0826	AW				AW									AW				
OCB (0,7 som, waterbodem)		mg/kg ds	0,074	0,0831								AW			AW							
Overige stoffen																						
Minerale olie (totaal)		mg/kg ds	270	303,371	industrie	X			industrie	X		A	X		A	X		industrie	X		<T	<T

Toetsing analyseresultaten grond- en waterbodemmonsters

Regeling Bodemkwaliteit, 20 december 2007, DJZ2007124397, Integrale versie geldend per 1-1-2015. NB: voor de toepassing van Tarragrond gelden afwijkende regels, zie paragraaf 4.14 Regeling Bodemkwaliteit, Staatscourant 33763, 27-11-2014.
Interventiewaarden grond: Circulaire Bodemsanering 2013, Staatscourant 16675, 27-6-2013. (Alle gehaltes in mg/kg ds. Voor toelichting op gehanteerde grenswaarden, zie het Normen blad).

ALcontrol rapport nr. 12623107 Datum toetsing: 26-9-2017 Versie: ALcontrol20150101a

Project: fietspad Oeverbos
Monster: Fietspad-2 Fietspad-2 fietspad-2 (0-100)

Gebruikte bodemkenmerken voor toetsing:
- org. stofgehalte: 8,9 % @
- lutumgehalte 2,9 % @

				Grond								Waterbodem				Interventiewaarde / Tussenwaarde 4)	
				Ontvangend (T2) RBK, tabel 1			Toepassen op land (T1) RBK, tabel 1			Toepassen onder water (T4) RBK, tabel 2			Toepassen onder water, of ontvangend (T3) RBK, tabel 2		Toepassen op land (T1) RBK, tabel 1			
parameter	eenheid	gemeten gehalte	gecorr. gehalte naar st. bodem	Klasse	> 2AW of >wonen?	> wonen + AW? Vgl. tabel 1 6)	Klasse	> 2AW of >wonen?	Vgl. tabel 1 6)	Klasse	> 2AW of >wonen?	Vgl. tabel 1 6)	Klasse	> 2AW of >wonen?	Vgl. tabel 1 6)	Klasse	> 2AW of >wonen?	Vgl. tabel 1 6)	Grond	Waterbodem

Conclusie voor het hele monster:

	Aantal getoetst 2)	Overschrijdingen > AW	> 2x AW of > Wonen $)	> klasse wonen	> wonen + AW	Toegestaan AW 1)	Toegestaan wonen 1)	Klasse oordeel voor betreffende situatie 3)	Oordeel Interventie- en Tussenwaarde
Grond, ontvangend 5)	25	11	7	6	3	3	3	industrie	>tussenwaarde
Grond, toepassing op landbodem	25	11	7	6	NVT	3	NVT	industrie	>tussenwaarde
Grond, toepassing onder water	36	20	14	6	NVT	4	NVT	B	>tussenwaarde
Waterbodem, ontvangend/toepassing onder water	36	20	14	6	NVT	4	NVT	B	<tussenwaarde
Waterbodem, toepassing op landbodem	25	11	7	6	NVT	3	NVT	industrie	<tussenwaarde

1) Toegestane overschrijdingen AW gelden voor alle situaties, overschrijdingen Wonen zijn alleen toegestaan voor de ontvangende bodem.
2) Betreft het aantal parameters van dit rapport met een Achtergrondwaarde
3) Toepassing "NIET" betekent: niet toepasbaar.
4) "Tussenwaarde": zoals gedefinieerd in NEN 5740.
5) Niet van toepassing voor partijkeuringen
6) Vergelijk met tabel 1 (rapportagegrenzen), Staatscourant Nr 22335 (2-11-2012)

* Bij een resultaat < dan de rapportagegrenzen, genoemd in tabel 1 van Staatscourant Nr 22335 (2-11-2012), mag de beoordelaar ervan uit gaan dat de kwaliteit van de grond, grondwater, baggerspecie, bodem, bodem of oever van een oppervlaktewaterlichaam voldoet aan de van toepassing zijnde norm-waarden.
# verhoogde rapportagegrens, geen conclusie mogelijk of waarde voldoet aan de AW of de rapportage grens zoals genoemd in tabel 1 van Staatscourant Nr 22335 (2-11-2012).
@ voor humus en lutum wordt minimaal 2% gehanteerd; als humus/lutum niet is gemeten geldt een default waarde van lutum = 25% en organische stof = 10%.
$) Bij nikkel geldt voor toegestane overschrijding voor achtergrondwaarden niet de eis dat deze ook < "wonen" moet zijn. Een overschrijding voor "wonen" bij nikkel wordt in de kolom niet meegeteld.
(de kolom bevat daarom geen "X" indien Wonen wel en 2xAW niet wordt overgeschreden)
&) Barium: Interventiewaarde geldt alleen voor situaties waarbij duidelijk sprake is van antropogene verontreiniging.

Voor deze toetsing gelden de algemene voorwaarden van ALcontrol Laboratories. Met dit toetsingsprogramma is geen uitspraak gedaan over de mogelijkheden van verspreiding op aangrenzend perceel (zowel zoet als zout oppervlaktewater) of grootschalige toepassing van het materiaal.

ALcontrol Laboratories

ALcontrol B.V.
Correspondentieadres
Steenhouwerstraat 15 · 3194 AG Rotterdam
Tel.: +31 (0)10 231 47 00 · Fax: +31 (0)10 416 30 34
www.alcontrol.nl

Analyserapport

Stantec B.V.
[redacted]
POSTBUS 270
2600 AG DELFT

Uw projectnaam	: fietspad Oeverbos
Uw projectnummer	: M17A0235
ALcontrol rapportnummer	: 12623107, versienummer: 1

Rotterdam, 26-09-2017

Geachte heer/mevrouw,

Hierbij ontvangt u de analyse resultaten van het laboratoriumonderzoek ten behoeve van uw project M17A0235. Het onderzoek werd uitgevoerd conform uw opdracht. De gerapporteerde resultaten hebben uitsluitend betrekking op de geteste monsters. De door u aangegeven omschrijvingen voor de monsters en het project zijn overgenomen in dit analyserapport.

Het onderzoek is uitgevoerd door ALcontrol B.V., gevestigd aan de Steenhouwerstraat 15 in Rotterdam (NL). Indien het onderzoek is uitgevoerd door derden of het ALcontrol laboratorium in Frankrijk (99-101 Avenue Louis Roche, Gennevilliers), of Spanje (Cerdanya 44, El Prat de Llobregat) is dit in het rapport aangegeven.

Dit analyserapport bestaat inclusief bijlagen uit 9 pagina's. In geval van een versienummer van '2' of hoger vervallen de voorgaande versies. Alle bijlagen maken onlosmakelijk onderdeel uit van het rapport. Alleen vermenigvuldiging van het hele rapport is toegestaan.

Mocht u vragen en/of opmerkingen hebben naar aanleiding van dit rapport, bijvoorbeeld als u nadere informatie nodig heeft over de meetonzekerheid van de analyseresultaten in dit rapport, dan verzoeken wij u vriendelijk contact op te nemen met de afdeling Customer Support.

Wij vertrouwen er op u met deze informatie van dienst te zijn.

Hoogachtend,

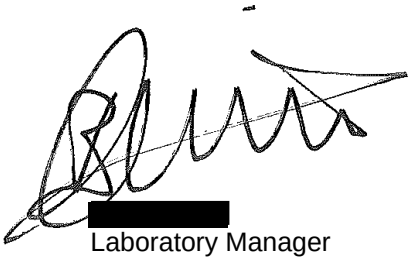

[redacted]
Laboratory Manager

TESTEN RvA L 028

ALCONTROL B.V. IS GEACCREDITEERD VOLGENS DE DOOR DE RAAD VOOR ACCREDITATIE GESTELDE CRITERIA VOOR TESTLABORATORIA CONFORM ISO/IEC 17025:2005 ONDER NR. L 028

AL ONZE WERKZAAMHEDEN WORDEN UITGEVOERD ONDER DE ALGEMENE VOORWAARDEN GEDEPONEERD BIJ DE KAMER VAN KOOPHANDEL EN FABRIEKEN TE ROTTERDAM INSCHRIJVING HANDELSREGISTER: KVK ROTTERDAM 24265286

kwaliteitswaarborg bodembeheer SIKB AS3000

ALcontrol Laboratories

Stantec B.V.
[redacted]

Analyserapport

Projectnaam	fietspad Oeverbos	Orderdatum	20-09-2017
Projectnummer	M17A0235	Startdatum	20-09-2017
Rapportnummer	12623107 - 1	Rapportagedatum	26-09-2017

Nummer	Monstersoort	Monsterspecificatie
001	Grond (AS3000)	Fietspad-1 Fietspad-1 Fietspad (0-150)
002	Grond (AS3000)	Fietspad-2 Fietspad-2 fietspad-2 (0-100)

Analyse	Eenheid	Q	001	002
droge stof	gew.-%	S	78.4	83.3
gewicht artefacten	g	S	<1	<1
aard van de artefacten	-	S	geen	geen
organische stof (gloeiverlies)	% vd DS	S	5.3	8.9
KORRELGROOTTEVERDELING				
lutum (bodem)	% vd DS	S	3.8	2.9
METALEN				
barium	mg/kgds	S	360 [1)]	86
cadmium	mg/kgds	S	2.5 [1)]	0.77 [1)]
kobalt	mg/kgds	S	11 [1)]	6.0
koper	mg/kgds	S	71 [1)]	47
kwik	mg/kgds	S	1.2 [2)]	0.29 [2)]
lood	mg/kgds	S	170 [1)]	68
molybdeen	mg/kgds	S	2.8 [1)]	1.8
nikkel	mg/kgds	S	19 [1)]	12
zink	mg/kgds	S	700 [1)]	270
POLYCYCLISCHE AROMATISCHE KOOLWATERSTOFFEN				
naftaleen	mg/kgds	S	0.20	0.16
fenantreen	mg/kgds	S	3.7	1.3
antraceen	mg/kgds	S	1.2	0.31
fluoranteen	mg/kgds	S	5.9	1.8
benzo(a)antraceen	mg/kgds	S	2.8	1.0
chryseen	mg/kgds	S	2.6	0.95
benzo(k)fluoranteen	mg/kgds	S	1.3	0.57
benzo(a)pyreen	mg/kgds	S	2.1	0.92
benzo(ghi)peryleen	mg/kgds	S	1.3	0.59
indeno(1,2,3-cd)pyreen	mg/kgds	S	1.4	0.60
pak-totaal (10 van VROM) (0.7 factor)	mg/kgds	S	22.5 [3)]	8.2 [3)]
CHLOORBENZENEN				
hexachloorbenzeen	µg/kgds	S	3.9	1.6
POLYCHLOORBIFENYLEN (PCB)				
PCB 28	µg/kgds	S	6.6 [4)]	15 [4)]
PCB 52	µg/kgds	S	14	1.8 [6)]
PCB 101	µg/kgds	S	45	5.3 [6)]
PCB 118	µg/kgds	S	21	3.3
PCB 138	µg/kgds	S	85	8.6
PCB 153	µg/kgds	S	91	11
PCB 180	µg/kgds	S	65	9.0

De met S gemerkte analyses zijn geaccrediteerd en vallen onder de AS3000-erkenning.

Paraaf :

TESTEN RvA L 028

ALCONTROL B.V. IS GEACCREDITEERD VOLGENS DE DOOR DE RAAD VOOR ACCREDITATIE GESTELDE CRITERIA VOOR TESTLABORATORIA CONFORM ISO/IEC 17025:2005 ONDER NR. L 028

AL ONZE WERKZAAMHEDEN WORDEN UITGEVOERD ONDER DE ALGEMENE VOORWAARDEN GEDEPONEERD BIJ DE KAMER VAN KOOPHANDEL EN FABRIEKEN TE ROTTERDAM INSCHRIJVING HANDELSREGISTER: KVK ROTTERDAM 24265286

kwaliteitswaarborg bodembeheer SIKB AS3000

Stantec B.V.
[redacted]

Analyserapport

Projectnaam	fietspad Oeverbos	Orderdatum	20-09-2017
Projectnummer	M17A0235	Startdatum	20-09-2017
Rapportnummer	12623107 - 1	Rapportagedatum	26-09-2017

Nummer	Monstersoort	Monsterspecificatie
001	Grond (AS3000)	Fietspad-1 Fietspad-1 Fietspad (0-150)
002	Grond (AS3000)	Fietspad-2 Fietspad-2 fietspad-2 (0-100)

Analyse	Eenheid	Q	001	002
som PCB (7) (0.7 factor)	µg/kgds	S	327.6 [3)]	54 [3)]
CHLOORBESTRIJDINGSMIDDELEN				
o,p-DDT	µg/kgds	S	<1	<1
p,p-DDT	µg/kgds	S	<1	<1
som DDT (0.7 factor)	µg/kgds	S	1.4 [3)]	1.4 [3)]
o,p-DDD	µg/kgds	S	<1	<1
p,p-DDD	µg/kgds	S	<1	<1
som DDD (0.7 factor)	µg/kgds	S	1.4 [3)]	1.4 [3)]
o,p-DDE	µg/kgds	S	<1	<1
p,p-DDE	µg/kgds	S	5.0	<1
som DDE (0.7 factor)	µg/kgds	S	5.7 [3)]	1.4 [3)]
som DDT,DDE,DDD (0.7 factor)	µg/kgds		8.5 [3)]	4.2 [3)]
aldrin	µg/kgds	S	<1	<1
dieldrin	µg/kgds	S	98	55
endrin	µg/kgds	S	<1	3.3 [6)]
som aldrin/dieldrin/endrin (0.7 factor)	µg/kgds	S	99.4 [3)]	59 [3)]
isodrin	µg/kgds	S	<1	<1
som aldrin/dieldrin (0.7 factor)	µg/kgds		99 [3)]	56 [3)]
telodrin	µg/kgds	S	3.4	1.7
alpha-HCH	µg/kgds	S	<1	<1
beta-HCH	µg/kgds	S	<1	<1
gamma-HCH	µg/kgds	S	<1	<1
delta-HCH	µg/kgds	S	<1	<1
som a-b-c-d HCH (0.7 factor)	µg/kgds		2.8 [3)]	2.8 [3)]
heptachloor	µg/kgds	S	<1	<1
cis-heptachloorepoxide	µg/kgds	S	<1	<1
trans-heptachloorepoxide	µg/kgds	S	<1	<1
som heptachloorepoxide (0.7 factor)	µg/kgds	S	1.4 [3)]	1.4 [3)]
alpha-endosulfan	µg/kgds	S	<1	<1
hexachloorbutadieen	µg/kgds	S	<1	<1
endosulfansulfaat	µg/kgds	S	<1	<1
trans-chloordaan	µg/kgds	S	<1	<1
cis-chloordaan	µg/kgds	S	<1	<1
som chloordaan (0.7 factor)	µg/kgds	S	1.4 [3)]	1.4 [3)]
Som organochloorbestrijdingsmiddelen (0.7 factor) waterbodem	µg/kgds		120.4 [3)]	74 [3)]
som organochloorbestrijdingsmiddelen (0.7 factor) landbodem	µg/kgds	S	122.2 [3)]	73.5 [3)]
MINERALE OLIE				
fractie C10-C12	mg/kgds		<5	<5

De met S gemerkte analyses zijn geaccrediteerd en vallen onder de AS3000-erkenning.

Paraaf :

TESTEN RvA L 028

ALCONTROL B.V. IS GEACCREDITEERD VOLGENS DE DOOR DE RAAD VOOR ACCREDITATIE GESTELDE CRITERIA VOOR TESTLABORATORIA CONFORM ISO/IEC 17025:2005 ONDER NR. L 028

AL ONZE WERKZAAMHEDEN WORDEN UITGEVOERD ONDER DE ALGEMENE VOORWAARDEN GEDEPONEERD BIJ DE KAMER VAN KOOPHANDEL EN FABRIEKEN TE ROTTERDAM INSCHRIJVING HANDELSREGISTER: KVK ROTTERDAM 24265286

kwaliteitswaarborg bodembeheer AS3000

ALcontrol Laboratories

Stantec B.V.
[redacted]

Blad 4 van 9

Analyserapport

Projectnaam	fietspad Oeverbos	Orderdatum	20-09-2017
Projectnummer	M17A0235	Startdatum	20-09-2017
Rapportnummer	12623107 - 1	Rapportagedatum	26-09-2017

Nummer	Monstersoort	Monsterspecificatie
001	Grond (AS3000)	Fietspad-1 Fietspad-1 Fietspad (0-150)
002	Grond (AS3000)	Fietspad-2 Fietspad-2 fietspad-2 (0-100)

Analyse	Eenheid	Q	001	002
fractie C12-C22	mg/kgds		150	64
fractie C22-C30	mg/kgds		160	110
fractie C30-C40	mg/kgds		130 [5)]	97 [5)]
totaal olie C10 - C40	mg/kgds	S	440	270

De met S gemerkte analyses zijn geaccrediteerd en vallen onder de AS3000-erkenning.

Paraaf :

TESTEN RvA L 028

ALCONTROL B.V. IS GEACCREDITEERD VOLGENS DE DOOR DE RAAD VOOR ACCREDITATIE GESTELDE CRITERIA VOOR TESTLABORATORIA CONFORM ISO/IEC 17025:2005 ONDER NR. L 028

AL ONZE WERKZAAMHEDEN WORDEN UITGEVOERD ONDER DE ALGEMENE VOORWAARDEN GEDEPONEERD BIJ DE KAMER VAN KOOPHANDEL EN FABRIEKEN TE ROTTERDAM INSCHRIJVING HANDELSREGISTER: KVK ROTTERDAM 24265286

kwaliteitswaarborg bodembeheer AS3000

Stantec B.V.
[redacted]

Analyserapport

Projectnaam	fietspad Oeverbos	Orderdatum	20-09-2017
Projectnummer	M17A0235	Startdatum	20-09-2017
Rapportnummer	12623107 - 1	Rapportagedatum	26-09-2017

Monster beschrijvingen

001	*	De monstervoorbehandeling en analyses zijn uitgevoerd conform Accreditatieschema AS3000, dit geldt alleen voor de analyses die worden gerapporteerd met het "S" kenmerk.
002	*	De monstervoorbehandeling en analyses zijn uitgevoerd conform Accreditatieschema AS3000, dit geldt alleen voor de analyses die worden gerapporteerd met het "S" kenmerk.

Voetnoten

1	Geanalyseerd m.b.v.ICP-MS, conform NEN-EN-ISO 17294-2 i.p.v. ICP-AES
2	Geanalyseerd m.b.v. ICP-MS, conform NEN-EN-ISO 17294-2 en CEN/TS 16171 i.p.v. MERCUR-AFS
3	De sommatie na verrekening van de 0.7 factor voor <-waarden volgens BoToVa.
4	PCB 28 is mogelijk vals positief verhoogd door de aanwezigheid van PCB 31
5	Er zijn componenten aangetroffen die hoger zijn dan C40, deze zijn niet van invloed op het gerapporteerde resultaat.
6	Het gehalte is indicatief i.v.m. de aanwezigheid van componenten die een storende invloed hebben op de meting.

Paraaf :

TESTEN RvA L 028

ALCONTROL B.V. IS GEACCREDITEERD VOLGENS DE DOOR DE RAAD VOOR ACCREDITATIE GESTELDE CRITERIA VOOR TESTLABORATORIA CONFORM ISO/IEC 17025:2005 ONDER NR. L 028

AL ONZE WERKZAAMHEDEN WORDEN UITGEVOERD ONDER DE ALGEMENE VOORWAARDEN GEDEPONEERD BIJ DE KAMER VAN KOOPHANDEL EN FABRIEKEN TE ROTTERDAM INSCHRIJVING HANDELSREGISTER: KVK ROTTERDAM 24265286

kwaliteitswaarborg bodembeheer SIKB AS3000

Stantec B.V.
[redacted]

Analyserapport

Projectnaam	fietspad Oeverbos	Orderdatum	20-09-2017
Projectnummer	M17A0235	Startdatum	20-09-2017
Rapportnummer	12623107 - 1	Rapportagedatum	26-09-2017

Analyse	Monstersoort	Relatie tot norm
droge stof	Grond (AS3000)	Gelijkwaardig aan ISO 11465 en gelijkwaardig aan NEN-EN 15934 (monstervoorbehandeling conform NEN-EN 16179). Grond (AS3000): conform AS3010-2 en gelijkwaardig aan NEN-EN 15934
gewicht artefacten	Grond (AS3000)	Conform AS3000 en conform NEN-EN 16179
aard van de artefacten	Grond (AS3000)	Idem
organische stof (gloeiverlies)	Grond (AS3000)	Grond: gelijkwaardig aan NEN 5754. Grond (AS3000): conform AS3010-3
lutum (bodem)	Grond (AS3000)	Grond: eigen methode. Grond (AS3000): conform AS3010-4
barium	Grond (AS3000)	Conform AS3010-5, conform NEN 6950 (ontsluiting conform NEN 6961, meting conform NEN 6966); conform ISO 22036 (ontsluiting conform NEN 6961)
cadmium	Grond (AS3000)	Idem
kobalt	Grond (AS3000)	Idem
koper	Grond (AS3000)	Idem
kwik	Grond (AS3000)	Conform AS3010-5 en conform NEN 6950 (ontsluiting conform NEN 6961, meting conform NEN-ISO 16772)
lood	Grond (AS3000)	Conform AS3010-5, conform NEN 6950 (ontsluiting conform NEN 6961, meting conform NEN 6966); conform ISO 22036 (ontsluiting conform NEN 6961)
molybdeen	Grond (AS3000)	Idem
nikkel	Grond (AS3000)	Idem
zink	Grond (AS3000)	Idem
naftaleen	Grond (AS3000)	Conform AS3010-6
fenantreen	Grond (AS3000)	Idem
antraceen	Grond (AS3000)	Idem
fluoranteen	Grond (AS3000)	Idem
benzo(a)antraceen	Grond (AS3000)	Idem
chryseen	Grond (AS3000)	Idem
benzo(k)fluoranteen	Grond (AS3000)	Idem
benzo(a)pyreen	Grond (AS3000)	Idem
benzo(ghi)peryleen	Grond (AS3000)	Idem
indeno(1,2,3-cd)pyreen	Grond (AS3000)	Idem
pak-totaal (10 van VROM) (0.7 factor)	Grond (AS3000)	Idem
hexachloorbenzeen	Grond (AS3000)	Conform AS3020-2
PCB 28	Grond (AS3000)	Conform AS3010-8
PCB 52	Grond (AS3000)	Idem
PCB 101	Grond (AS3000)	Idem
PCB 118	Grond (AS3000)	Idem
PCB 138	Grond (AS3000)	Idem
PCB 153	Grond (AS3000)	Idem
PCB 180	Grond (AS3000)	Idem
som PCB (7) (0.7 factor)	Grond (AS3000)	Idem
o,p-DDT	Grond (AS3000)	Conform AS3020-1
p,p-DDT	Grond (AS3000)	Idem
som DDT (0.7 factor)	Grond (AS3000)	Idem
o,p-DDD	Grond (AS3000)	Idem
p,p-DDD	Grond (AS3000)	Idem

Paraaf :

TESTEN RvA L 028

ALCONTROL B.V. IS GEACCREDITEERD VOLGENS DE DOOR DE RAAD VOOR ACCREDITATIE GESTELDE CRITERIA VOOR TESTLABORATORIA CONFORM ISO/IEC 17025:2005 ONDER NR. L 028

AL ONZE WERKZAAMHEDEN WORDEN UITGEVOERD ONDER DE ALGEMENE VOORWAARDEN GEDEPONEERD BIJ DE KAMER VAN KOOPHANDEL EN FABRIEKEN TE ROTTERDAM INSCHRIJVING HANDELSREGISTER: KVK ROTTERDAM 24265286

kwaliteitswaarborg bodembeheer SIKB AS3000

Stantec B.V.
[redacted]

Analyserapport

Projectnaam	fietspad Oeverbos	Orderdatum	20-09-2017
Projectnummer	M17A0235	Startdatum	20-09-2017
Rapportnummer	12623107 - 1	Rapportagedatum	26-09-2017

Analyse	Monstersoort	Relatie tot norm
som DDD (0.7 factor)	Grond (AS3000)	Idem
o,p-DDE	Grond (AS3000)	Idem
p,p-DDE	Grond (AS3000)	Idem
som DDE (0.7 factor)	Grond (AS3000)	Idem
som DDT,DDE,DDD (0.7 factor)	Grond (AS3000)	Idem
aldrin	Grond (AS3000)	Idem
dieldrin	Grond (AS3000)	Idem
endrin	Grond (AS3000)	Idem
som aldrin/dieldrin/endrin (0.7 factor)	Grond (AS3000)	Idem
isodrin	Grond (AS3000)	Idem
som aldrin/dieldrin (0.7 factor)	Grond (AS3000)	Eigen methode, aceton/pentaan-extractie, clean-up, analyse m.b.v. GCMSMS
telodrin	Grond (AS3000)	Conform AS3020-1
alpha-HCH	Grond (AS3000)	Idem
beta-HCH	Grond (AS3000)	Idem
gamma-HCH	Grond (AS3000)	Idem
delta-HCH	Grond (AS3000)	Conform AS3020-3
som a-b-c-d HCH (0.7 factor)	Grond (AS3000)	Eigen methode, aceton/hexaan-extractie, clean-up, analyse m.b.v. GCMS
heptachloor	Grond (AS3000)	Conform AS3020-1
cis-heptachloorepoxide	Grond (AS3000)	Idem
trans-heptachloorepoxide	Grond (AS3000)	Idem
som heptachloorepoxide (0.7 factor)	Grond (AS3000)	Idem
alpha-endosulfan	Grond (AS3000)	Idem
hexachloorbutadieen	Grond (AS3000)	Idem
endosulfansulfaat	Grond (AS3000)	Conform AS3020-3
trans-chloordaan	Grond (AS3000)	Conform AS3020-1
cis-chloordaan	Grond (AS3000)	Idem
som chloordaan (0.7 factor)	Grond (AS3000)	Idem
Som organochloorbestrijdingsmiddelen (0.7 factor) waterbodem	Grond (AS3000)	Conform AS3220-1 en AS3220-2
som organochloorbestrijdingsmiddelen (0.7 factor) landbodem	Grond (AS3000)	Conform AS3020
totaal olie C10 - C40	Grond (AS3000)	Conform AS3010-7 conform NEN-EN-ISO 16703

Monster	Barcode	Aanlevering	Monstername	Verpakking
001	X1009589	20-09-2017	20-09-2017	ALC201
002	X1105230	20-09-2017	20-09-2017	ALC201

Paraaf :

TESTEN RvA L 028

ALCONTROL B.V. IS GEACCREDITEERD VOLGENS DE DOOR DE RAAD VOOR ACCREDITATIE GESTELDE CRITERIA VOOR TESTLABORATORIA CONFORM ISO/IEC 17025:2005 ONDER NR. L 028

AL ONZE WERKZAAMHEDEN WORDEN UITGEVOERD ONDER DE ALGEMENE VOORWAARDEN GEDEPONEERD BIJ DE KAMER VAN KOOPHANDEL EN FABRIEKEN TE ROTTERDAM INSCHRIJVING HANDELSREGISTER: KVK ROTTERDAM 24265286

kwaliteitswaarborg bodembeheer SIKB AS3000

Stantec B.V.

[redacted]

Analyserapport

Projectnaam	fietspad Oeverbos	Orderdatum	20-09-2017
Projectnummer	M17A0235	Startdatum	20-09-2017
Rapportnummer	12623107 - 1	Rapportagedatum	26-09-2017

Monsternummer:	001
Monster beschrijvingen	Fietspad-1Fietspad-1 Fietspad (0-150)

Karakterisering naar alkaantraject

benzine	C9-C14
kerosine en petroleum	C10-C16
diesel en gasolie	C10-C28
motorolie	C20-C36
stookolie	C10-C36

De C10 en C40 pieken zijn toegevoegd door het laboratorium en worden gebruikt als interne standaard.

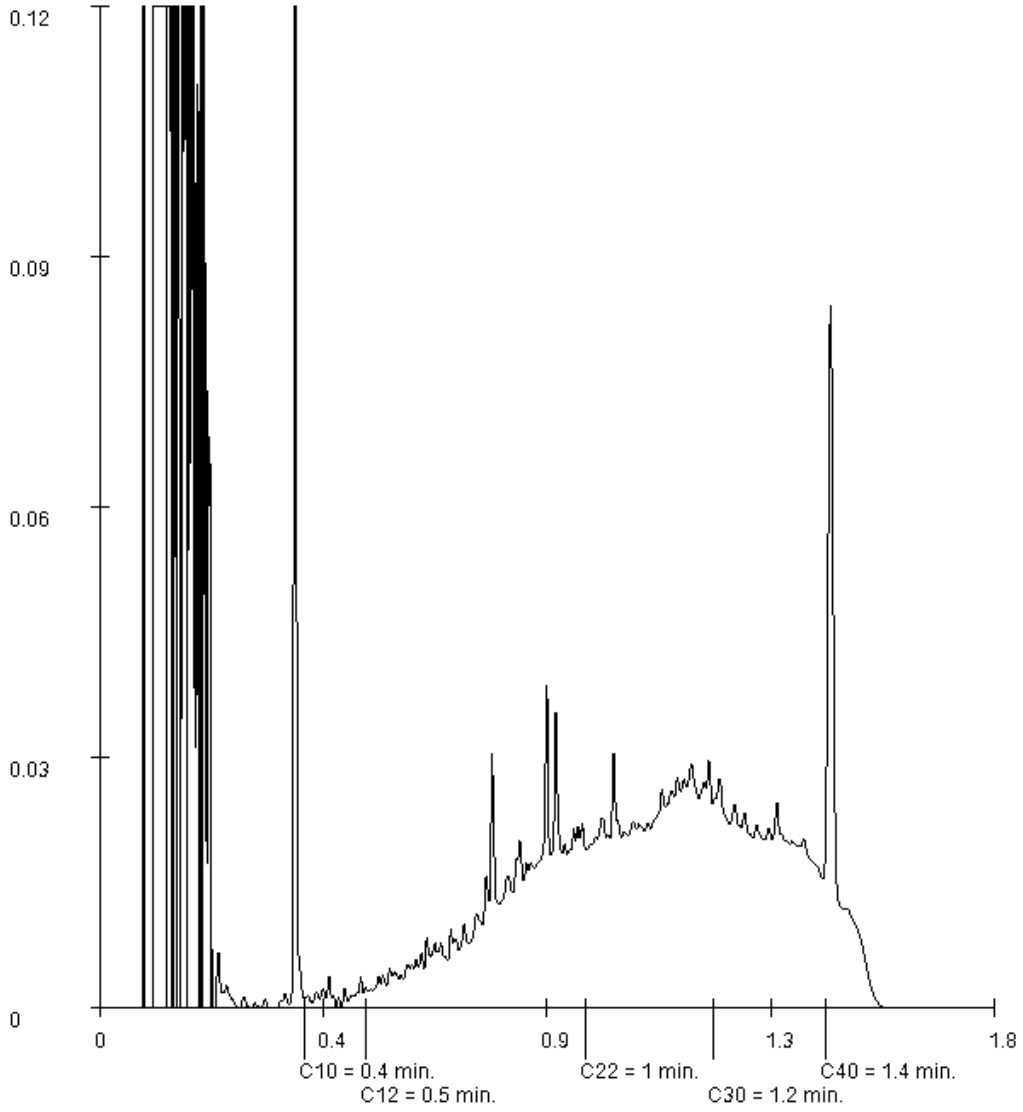

Paraaf :

TESTEN RvA L 028

ALCONTROL B.V. IS GEACCREDITEERD VOLGENS DE DOOR DE RAAD VOOR ACCREDITATIE GESTELDE CRITERIA VOOR TESTLABORATORIA CONFORM ISO/IEC 17025:2005 ONDER NR. L 028

AL ONZE WERKZAAMHEDEN WORDEN UITGEVOERD ONDER DE ALGEMENE VOORWAARDEN GEDEPONEERD BIJ DE KAMER VAN KOOPHANDEL EN FABRIEKEN TE ROTTERDAM INSCHRIJVING HANDELSREGISTER: KVK ROTTERDAM 24265286

kwaliteitswaarborg bodembeheer SIKB AS3000

Stantec B.V.
[redacted]

Analyserapport

Projectnaam	fietspad Oeverbos	Orderdatum	20-09-2017
Projectnummer	M17A0235	Startdatum	20-09-2017
Rapportnummer	12623107 - 1	Rapportagedatum	26-09-2017

Monsternummer:	002
Monster beschrijvingen	Fietspad-2Fietspad-2 fietspad-2 (0-100)

Karakterisering naar alkaantraject

benzine	C9-C14
kerosine en petroleum	C10-C16
diesel en gasolie	C10-C28
motorolie	C20-C36
stookolie	C10-C36

De C10 en C40 pieken zijn toegevoegd door het laboratorium en worden gebruikt als interne standaard.

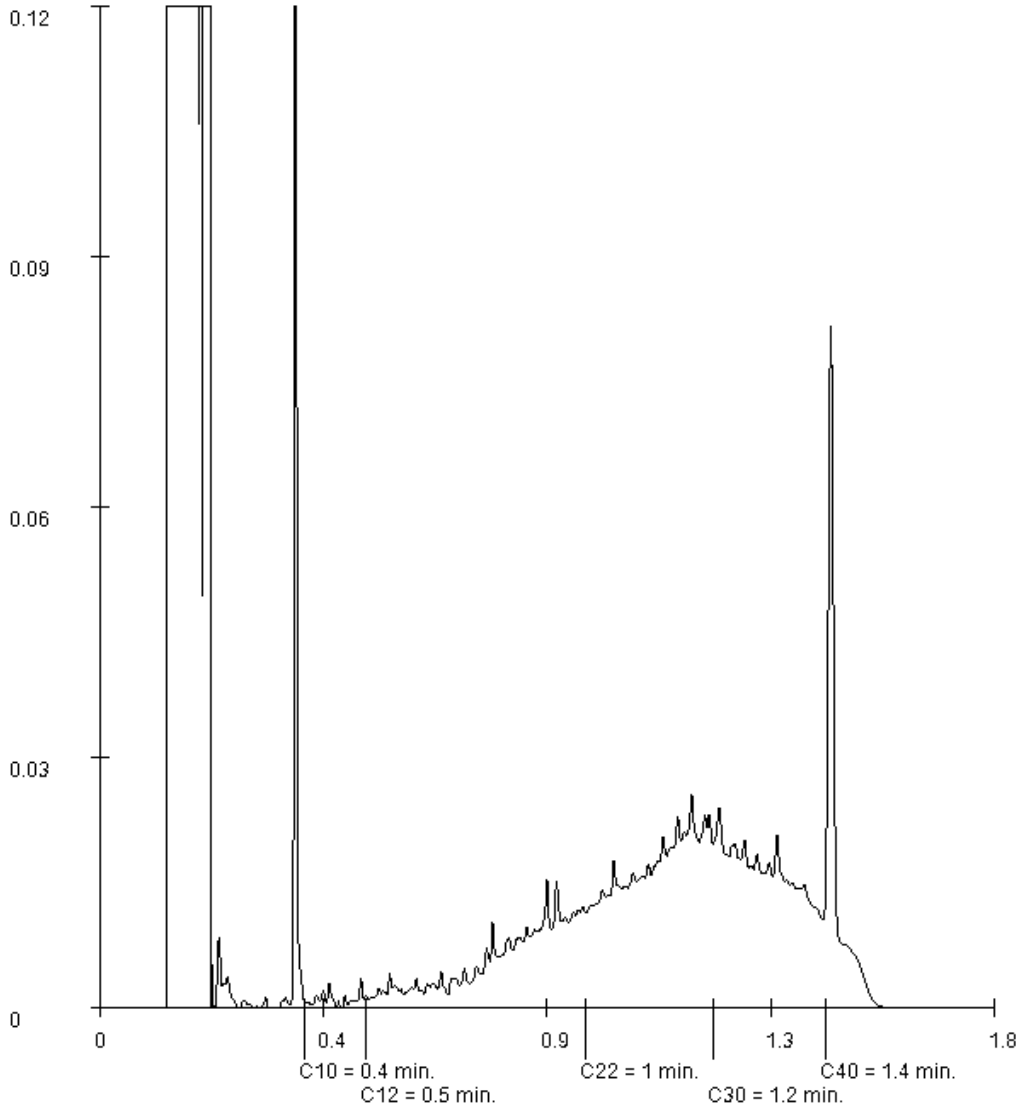

Paraaf :

ALcontrol Laboratories

ALcontrol B.V.
Correspondentieadres
Steenhouwerstraat 15 · 3194 AG Rotterdam
Tel.: +31 (0)10 231 47 00 · Fax: +31 (0)10 416 30 34
www.alcontrol.nl

Analyserapport

Stantec B.V.
[redacted]
POSTBUS 270
2600 AG DELFT

Uw projectnaam	: Asbestanalyse, depot fietspad, Oeverbos
Uw projectnummer	: M17A0235
ALcontrol rapportnummer	: 12634488, versienummer: 1

Rotterdam, 06-10-2017

Geachte heer/mevrouw,

Hierbij ontvangt u de analyse resultaten van het laboratoriumonderzoek ten behoeve van uw project M17A0235. Het onderzoek werd uitgevoerd conform uw opdracht. De gerapporteerde resultaten hebben uitsluitend betrekking op de geteste monsters. De door u aangegeven omschrijvingen voor de monsters en het project zijn overgenomen in dit analyserapport.

Het onderzoek is uitgevoerd door ALcontrol B.V., gevestigd aan de Steenhouwerstraat 15 in Rotterdam (NL). Indien het onderzoek is uitgevoerd door derden of het ALcontrol laboratorium in Frankrijk (99-101 Avenue Louis Roche, Gennevilliers), of Spanje (Cerdanya 44, El Prat de Llobregat) is dit in het rapport aangegeven.

Dit analyserapport bestaat inclusief bijlagen uit 4 pagina's. In geval van een versienummer van '2' of hoger vervallen de voorgaande versies. Alle bijlagen maken onlosmakelijk onderdeel uit van het rapport. Alleen vermenigvuldiging van het hele rapport is toegestaan.

Mocht u vragen en/of opmerkingen hebben naar aanleiding van dit rapport, bijvoorbeeld als u nadere informatie nodig heeft over de meetonzekerheid van de analyseresultaten in dit rapport, dan verzoeken wij u vriendelijk contact op te nemen met de afdeling Customer Support.

Wij vertrouwen er op u met deze informatie van dienst te zijn.

Hoogachtend,

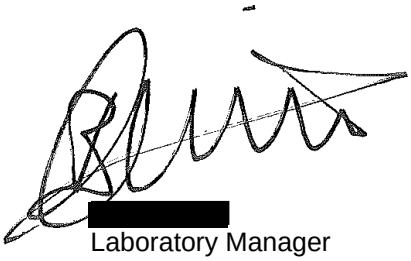

[redacted]
Laboratory Manager

TESTEN RvA L 028

ALCONTROL B.V. IS GEACCREDITEERD VOLGENS DE DOOR DE RAAD VOOR ACCREDITATIE GESTELDE CRITERIA VOOR TESTLABORATORIA CONFORM ISO/IEC 17025:2005 ONDER NR. L 028

AL ONZE WERKZAAMHEDEN WORDEN UITGEVOERD ONDER DE ALGEMENE VOORWAARDEN GEDEPONEERD BIJ DE KAMER VAN KOOPHANDEL EN FABRIEKEN TE ROTTERDAM INSCHRIJVING HANDELSREGISTER: KVK ROTTERDAM 24265286

kwaliteitswaarborg bodembeheer SIKB AS3000

Stantec B.V.
[redacted]

Analyserapport

Projectnaam	Asbestanalyse, depot fietspad, Oeverbos	Orderdatum	05-10-2017
Projectnummer	M17A0235	Startdatum	05-10-2017
Rapportnummer	12634488 - 1	Rapportagedatum	06-10-2017

Nummer	Monstersoort	Monsterspecificatie
001	Asbestverdachte grond AS3000	Fietspad_asb Fietspad_asb Fietspad_asb (-)

Analyse	Eenheid	Q	001
VOORBEREIDENDE RESULTATEN			
totaal aangeleverd monster	kg		15.10
totaal gewicht na drogen	g		14173
totaal gewicht <20 mm na drogen	g		14173
droge stof	gew.-%		93.9
KWANTITATIEF ASBESTONDERZOEK			
gemeten totaal asbestconcentratie	mg/kgds	S	0.29
ondergrens (95% betrouwb.interval)	mg/kgds	S	0.19
bovengrens (95% betrouwb.interval)	mg/kgds	S	0.38
gemeten hechtgebonden Serpentijn-asbestgehalte	mg/kgds		<2
gemeten niet-hechtgebonden Serpentijn-asbestgehalte	mg/kgds		<2
gemeten hechtgebonden Amfibool-asbestgehalte	mg/kgds		<2
gemeten niet-hechtgebonden Amfibool-asbestgehalte	mg/kgds		0.29
berekende bepalingsgrens	mg/kgds	S	0.42
gewogen asbestconcentratie	mg/kgds	S	2.8575
gewogen niet-hechtgebonden asbestconcentratie	mg/kgds	S	2.8575

De met S gemerkte analyses zijn geaccrediteerd en vallen onder de AS3000-erkenning.

Paraaf :

TESTEN RvA L 028

ALCONTROL B.V. IS GEACCREDITEERD VOLGENS DE DOOR DE RAAD VOOR ACCREDITATIE GESTELDE CRITERIA VOOR TESTLABORATORIA CONFORM ISO/IEC 17025:2005 ONDER NR. L 028

AL ONZE WERKZAAMHEDEN WORDEN UITGEVOERD ONDER DE ALGEMENE VOORWAARDEN GEDEPONEERD BIJ DE KAMER VAN KOOPHANDEL EN FABRIEKEN TE ROTTERDAM INSCHRIJVING HANDELSREGISTER: KVK ROTTERDAM 24265286

kwaliteitswaarborg bodembeheer AS3000

ALcontrol Laboratories

Stantec B.V.
[redacted]

Analyserapport

Projectnaam	Asbestanalyse, depot fietspad, Oeverbos	Orderdatum	05-10-2017
Projectnummer	M17A0235	Startdatum	05-10-2017
Rapportnummer	12634488 - 1	Rapportagedatum	06-10-2017

Analyse	Monstersoort	Relatie tot norm
totaal aangeleverd monster	Asbestverdachte grond AS3000	Conform AS3070-1 en conform NEN 5898
totaal gewicht <20 mm na drogen	Asbestverdachte grond AS3000	Idem
droge stof	Asbestverdachte grond AS3000	Idem
gemeten totaal asbestconcentratie	Asbestverdachte grond AS3000	Idem
ondergrens (95% betrouwb.interval)	Asbestverdachte grond AS3000	Idem
bovengrens (95% betrouwb.interval)	Asbestverdachte grond AS3000	Idem
gemeten hechtgebonden Serpentijn-asbestgehalte	Asbestverdachte grond AS3000	Idem
gemeten niet-hechtgebonden Serpentijn-asbestgehalte	Asbestverdachte grond AS3000	Idem
gemeten hechtgebonden Amfibool-asbestgehalte	Asbestverdachte grond AS3000	Idem
gemeten niet-hechtgebonden Amfibool-asbestgehalte	Asbestverdachte grond AS3000	Idem
berekende bepalingsgrens	Asbestverdachte grond AS3000	Idem

Monster	Barcode	Aanlevering	Monstername	Verpakking
001	E1613565	05-10-2017	05-10-2017	ALC291

Paraaf :

TESTEN RvA L 028

ALCONTROL B.V. IS GEACCREDITEERD VOLGENS DE DOOR DE RAAD VOOR ACCREDITATIE GESTELDE CRITERIA VOOR TESTLABORATORIA CONFORM ISO/IEC 17025:2005 ONDER NR. L 028

AL ONZE WERKZAAMHEDEN WORDEN UITGEVOERD ONDER DE ALGEMENE VOORWAARDEN GEDEPONEERD BIJ DE KAMER VAN KOOPHANDEL EN FABRIEKEN TE ROTTERDAM INSCHRIJVING HANDELSREGISTER: KVK ROTTERDAM 24265286

kwaliteitswaarborg bodembeheer SIKB AS3000

Analyserapport bepaling van asbest in bodem conform NEN 5898

ALcontrolnummer: 12634488-001

Datum analyse: 06-10-2017
Projectnummer: M17A0235
Projectnaam: M17A0235

Monsteromschrijving: Fietspad_asb

Voorbereidende resultaten		
totaal gewicht na drogen	14173	g
totaal gewicht <20 mm na drogen	14173	g
totaal gewicht voor drogen	15098	g
droge stof	93.9	gew.-%

Labomonster **Gemeten concentraties**	Concentratie (mg/kgds) **	Ondergrens (mg/kgds) **	Bovengrens (mg/kgds) **
gemeten serpentijn-asbestconcentratie	<2	<0.1	<0.1
gemeten amfibool-asbestconcentratie	0.29	0.2	0.4
gemeten hechtgebonden-asbestconcentratie	<2	<0.1	<0.1
gemeten niet-hechtgebonden-asbestconcentratie	0.29	0.19	0.38
gemeten totaal asbestconcentratie	0.29	0.19	0.38
berekende bepalingsgrens	0.21		

Gewogen concentraties*			
gewogen asbestconcentratie	2.8575	1.905	3.81
gewogen niet-hechtgebonden asbestconcentratie	2.8575		

Analyseresultaten

Soort materiaal	Hechtgebondenheid ***	Chrysotiel % (m/m)	Amosiet % (m/m)	Crocidoliet % (m/m)	Anthophylliet %(m/m)	Tremoliet % (m/m)	Actinoliet % (m/m)
Pical	niet hechtgebonden	-	15-30	-	-	-	-

Fractie (mm)	massa zeeffractie (g)	percentage onderzocht (m/m)	Chrysotiel	Amosiet	Crocidoliet	Anthophylliet	Tremoliet	Actinoliet	Soort materiaal	Aantal deeltjes	Massa deeltjes in onderzochte fractie (g)	Concentratie hechtgebonden (mg/kgds)	Concentratie niet hechtgebonden (mg/kgds)	Ondergrens (mg/kgds)	Bovengrens (mg/kgds)	Bepalingsgrens (mg/kgds)****
>31.5	0	100														
20-31.5	0	100														
8-20	1075	100														
4-8	1070	100		X					Pical	1	0.018		0.286	0.191	0.381	
2-4	571	100														
1-2	510	22.3														0.1
0.5-1	908	6.0														0.1
<0.5	10040															

Gevonden vezels in de fractie <0.5mm d.m.v. kwalitatief onderzoek m.b.v. stereo microscopie

bundels Chrysotiel	0
bundels Amosiet	0
bundels Crocidoliet	0
bundels Anthophylliet	0
bundels Tremoliet	0
bundels Actinoliet	0

* De gewogen concentratie is de concentratie serpentijn + 10 maal de concentratie amfibool. "Circulaire Bodemsanering, Staatscourant nr. 16675, 1 juli 2013".

** Alle afrondingen gebeuren vanaf het ruwe resultaat volgens tabel 5 uit NEN5898:2015.

*** De mate van hechtgebondenheid betreft een indicatieve weergave, welke is afgeleid van tabel 1 uit NEN5898:2015.

**** De bepalingsgrens wordt alleen bepaald voor de zeeffracties < 4 mm, indien hierin geen asbest is aangetroffen. De totale bepalingsgrens is verkregen door de bepalingsgrenzen van de afzonderlijke zeeffracties bij elkaar op te tellen .

Projectnaam fietspad Oeverbos
Projectcode M17A0235

Tabel: Analyseresultaten grond (as3000) monsters (gehalten in mg/kgds, tenzij anders aangegeven)

Monstercode		Fietspad-1[1]			Fietspad-2[2]		
Bodemtype[bt)]		1			2		
		or	*br*		*or*	*br*	
droge stof	(gew.-%)	78,4	--	--	83,3	--	--
gewicht artefacten	(g)	<1	--	--	<1	--	--
aard van de artefacten	(-)	Geen		--	Geen		--
organische stof (gloeiverlies)	(% vd DS)	5,3	--	--	8,9	--	--
KORRELGROOTTEVERDELING							
lutum (bodem)	(% vd DS)	3,8	--	--	2,9	--	--
METALEN							
barium[+]		360	1140	***	86	300	
cadmium		2,5	3,65	*	0,77	0,995	*
kobalt		11	32,3	*	6,0	19,2	*
koper		71	125	**	47	76,6	*
kwik		1,2	1,63	*	0,29	0,389	*
lood		170	245	*	68	93,5	*
molybdeen		2,8	2,8	*	1,8	1,8	*
nikkel		19	48,2	*	12	32,6	
zink		700	1410	***	270	525	**
POLYCYCLISCHE AROMATISCHE KOOLWATERSTOFFEN							
naftaleen		0,20	--	--	0,16	--	--
fenantreen		3,7	--	--	1,3	--	--
antraceen		1,2	--	--	0,31	--	--
fluoranteen		5,9	--	--	1,8	--	--
benzo(a)antraceen		2,8	--	--	1,0	--	--
chryseen		2,6	--	--	0,95	--	--
benzo(k)fluoranteen		1,3	--	--	0,57	--	--
benzo(a)pyreen		2,1	--	--	0,92	--	--
benzo(ghi)peryleen		1,3	--	--	0,59	--	--
indeno(1,2,3-cd)pyreen		1,4	--	--	0,60	--	--
pak-totaal (10 van VROM) (0.7 factor)		22,5	22,5	**	8,2	8,2	*
CHLOORBENZENEN							
hexachloorbenzeen	(µg/kgds)	3,9	7,36		1,6	1,8	
POLYCHLOORBIFENYLEN (PCB)							
PCB 28	(µg/kgds)	6,6	--	--	15	--	--
PCB 52	(µg/kgds)	14	--	--	1,8	--	--
PCB 101	(µg/kgds)	45	--	--	5,3	--	--
PCB 118	(µg/kgds)	21	--	--	3,3	--	--
PCB 138	(µg/kgds)	85	--	--	8,6	--	--
PCB 153	(µg/kgds)	91	--	--	11	--	--
PCB 180	(µg/kgds)	65	--	--	9,0	--	--
som PCB (7) (0.7 factor)	(µg/kgds)	327,6	618	**	54	60,7	*
CHLOORBESTRIJDINGSMIDDELEN							
o,p-DDT	(µg/kgds)	<1	--	--	<1	--	--
p,p-DDT	(µg/kgds)	<1	--	--	<1	--	--
som DDT (0.7 factor)	(µg/kgds)	1,4	2,64		1,4	1,57	
o,p-DDD	(µg/kgds)	<1	--	--	<1	--	--
p,p-DDD	(µg/kgds)	<1	--	--	<1	--	--
som DDD (0.7 factor)	(µg/kgds)	1,4	2,64		1,4	1,57	
o,p-DDE	(µg/kgds)	<1	--	--	<1	--	--
p,p-DDE	(µg/kgds)	5,0	--	--	<1	--	--
som DDE (0.7 factor)	(µg/kgds)	5,7	10,8		1,4	1,57	
som DDT,DDE,DDD (0.7 factor)	(µg/kgds)	8,5	--	--	4,2	--	--
aldrin	(µg/kgds)	<1	1,32		<1	0,787	
dieldrin	(µg/kgds)	98	--	--	55	--	--
endrin	(µg/kgds)	<1	--	--	3,3	--	--
som aldrin/dieldrin/endrin (0.7 factor)	(µg/kgds)	99,4	188	*	59	66,3	*
isodrin	(µg/kgds)	<1	--	--	<1	--	--
som aldrin/dieldrin (0.7 factor)	(µg/kgds)	99	--	--	56	--	--
telodrin	(µg/kgds)	3,4	--	--	1,7	--	--
alpha-HCH	(µg/kgds)	<1	1,32	[a]	<1	0,787	
beta-HCH	(µg/kgds)	<1	1,32		<1	0,787	

gamma-HCH	(µg/kgds)	<1	1,32		<1	0,787	
delta-HCH	(µg/kgds)	<1	--	--	<1	--	--
som a-b-c-d HCH (0.7 factor)	(µg/kgds)	2,8	--	--	2,8	--	--
heptachloor	(µg/kgds)	<1	1,32	a	<1	0,787	a
cis-heptachloorepoxide	(µg/kgds)	<1	--	--	<1	--	--
trans-heptachloorepoxide	(µg/kgds)	<1	--	--	<1	--	--
som heptachloorepoxide (0.7 factor)	(µg/kgds)	1,4	2,64	a	1,4	1,57	
alpha-endosulfan	(µg/kgds)	<1	1,32	a	<1	0,787	
hexachloorbutadieen	(µg/kgds)	<1	--		<1	--	
endosulfansulfaat	(µg/kgds)	<1	--	--	<1	--	--
trans-chloordaan	(µg/kgds)	<1	--	--	<1	--	--
cis-chloordaan	(µg/kgds)	<1	--	--	<1	--	--
som chloordaan (0.7 factor)	(µg/kgds)	1,4	2,64	a	1,4	1,57	
Som organochloorbestrijdingsmiddelen (0.7 factor) waterbodem	(µg/kgds)	120,4	--	--	74	--	--
som organochloorbestrijdingsmiddelen (0.7 factor) landbodem	(µg/kgds)	122,2	--	--	73,5	--	--
MINERALE OLIE							
fractie C10-C12		<5	--	--	<5	--	--
fractie C12-C22		150	--	--	64	--	--
fractie C22-C30		160	--	--	110	--	--
fractie C30-C40		130	--	--	97	--	--
totaal olie C10 - C40		440	830	*	270	303	*

Monstercode en monstertraject

1 *12623107-001 Fietspad-1 Fietspad-1 Fietspad (0-150)*

2 *12623107-002 Fietspad-2 Fietspad-2 fietspad-2 (0-100)*

De resultaten zijn voor de interventiewaarde getoetst aan de toetsingswaarden zoals vermeld in de Circulaire bodemsanering per 1 juli 2013, Staatcourant 27 juni 2013, Nr. 16675 en voor de achtergrondwaarde aan het Besluit Bodemkwaliteit, Staatscourant 20 december 2007, Nr. 247. Tevens zijn de volgende wijzigingen doorgevoerd: De gewijzigde grenswaarden van een aantal OCB (per 30-07-2008) (www.Senternovem.nl) en de wijziging in de Staatscourant 67 van 7 april 2009 en met wijzingen zoals beschreven in de Staatscourant nr. 22335 (02-11-2012).

***** *het gehalte is groter dan de achtergrondwaarde en kleiner dan of gelijk aan het gemiddelde van de achtergrond- en interventiewaarde*

****** *het gehalte is groter dan het gemiddelde van de achtergrond- en interventiewaarde en kleiner dan of gelijk aan de interventiewaarde*

******* *het gehalte is groter dan de interventiewaarde*

-- *geen toetsingswaarde voor opgesteld*

- *niet geanalyseerd*

*Verhoogde rapportagegrens, voor meer informatie zie analysecertificaat*

a *gecorrigeerd gehalte is groter dan of gelijk aan de achtergrondwaarde (of geen achtergrondwaarde voor opgesteld), maar wel kleiner dan de RBK rapportagegrens zoals beschreven in de Staatscourant nr. 22335 (02-11-2012), dus mag verondersteld worden kleiner dan de achtergrondwaarde te zijn.*

b *gecorrigeerd gehalte is groter dan de achtergrondwaarde (of geen achtergrondwaarde voor opgesteld), en groter dan de RBK rapportagegrens zoals beschreven in de Staatscourant nr. 22335 (02-11-2012).*

+ *De interventiewaarde voor barium geldt alleen voor die situaties waarbij duidelijk sprake is van antropogene verontreiniging en geen sprake is van thermisch gereinigde grond en baggerspecie.*

or *Origineel resultaat*

br *Omgerekend resultaat*

bt) De achtergrond- en interventiewaarden zijn afhankelijk van de bodemsamenstelling.
Voor de toetsing zijn de grond (as3000) monsters ingedeeld in de volgende bodemtypen: (als humus/lutum niet is gemeten geldt een default waarde van lutum = 25% en organische stof = 10%.)
1: lutum 3.8% humus 5.3%
2: lutum 2.9% humus 8.9%

Tabel: Toetsingswaarden voor grond (as3000) (I&M-toetsingskader). Het betreft gehalten in mg/kgds, tenzij anders aangegeven

Toetsingswaarden[1)]	AW	1/2(AW+I)	I	RBK eis
METALEN				
barium			920	20
cadmium	0,60	6,8	13	0,20
kobalt	15	102	190	3,0
koper	40	115	190	5,0
kwik	0,15	18	36	0,050
lood	50	290	530	10
molybdeen	1,5	96	190	1,5
nikkel	35	68	100	4,0
zink	140	430	720	20
POLYCYCLISCHE AROMATISCHE KOOLWATERSTOFFEN				
pak-totaal (10 van VROM) (0.7 factor)	1,5	21	40	0,35
CHLOORBENZENEN				
hexachloorbenzeen (µg/kgds)	8,5	1004	2000	1,0
POLYCHLOORBIFENYLEN (PCB)				
som PCB (7) (0.7 factor) (µg/kgds)	20	510	1000	4,9
CHLOORBESTRIJDINGSMIDDELEN				
som DDT (0.7 factor) (µg/kgds)	200	950	1700	1,4
som DDD (0.7 factor) (µg/kgds)	20	17010	34000	1,4
som DDE (0.7 factor) (µg/kgds)	100	1200	2300	1,4
aldrin (µg/kgds)			320	1,0
som aldrin/dieldrin/endrin (0.7 factor) (µg/kgds)	15	2008	4000	2,1
alpha-HCH (µg/kgds)	1,0	8500	17000	1,0
beta-HCH (µg/kgds)	2,0	801	1600	1,0
gamma-HCH (µg/kgds)	3,0	602	1200	1,0
heptachloor (µg/kgds)	0,70	2000	4000	1,0
alpha-endosulfan (µg/kgds)	0,90	2000	4000	1,0
som heptachloorepoxide (0.7 factor) (µg/kgds)	2,0	2001	4000	1,4
hexachloorbutadieen (µg/kgds)	3,0			1,0
som chloordaan (0.7 factor) (µg/kgds)	2,0	2001	4000	1,4
MINERALE OLIE				
totaal olie C10 - C40	190	2595	5000	35

[1)] *AW* *achtergrondwaarde*
1/2(AW+I) *gemiddelde van de achtergrond- en interventiewaarde*
I *interventiewaarde*
RBK *Tabel 1 (rapportagegrenzen), Staatscourant nr. 22335 (02-11-2012).*

De achtergrond- en interventiewaarden zijn afhankelijk van de bodemsamenstelling.
De genoemde toetsings waarden zijn van toepassing op het standaard bodem type 10% humus en 25% lutum.

Bijlage 11d: Resultaten bodemonderzoek talud kwel-sloot

ALcontrol Laboratories

ALcontrol B.V.
Correspondentieadres
Steenhouwerstraat 15 · 3194 AG Rotterdam
Tel.: +31 (0)10 231 47 00 · Fax: +31 (0)10 416 30 34
www.alcontrol.nl

Analyserapport

Stantec B.V.
[redacted]
POSTBUS 270
2600 AG DELFT

Uw projectnaam	: Kwelsloot westzijde, Oeverbos te Vlaardingen
Uw projectnummer	: M17A0235
ALcontrol rapportnummer	: 12633304, versienummer: 1

Rotterdam, 10-10-2017

Geachte heer/mevrouw,

Hierbij ontvangt u de analyse resultaten van het laboratoriumonderzoek ten behoeve van uw project M17A0235. Het onderzoek werd uitgevoerd conform uw opdracht. De gerapporteerde resultaten hebben uitsluitend betrekking op de geteste monsters. De door u aangegeven omschrijvingen voor de monsters en het project zijn overgenomen in dit analyserapport.

Het onderzoek is uitgevoerd door ALcontrol B.V., gevestigd aan de Steenhouwerstraat 15 in Rotterdam (NL). Indien het onderzoek is uitgevoerd door derden of het ALcontrol laboratorium in Frankrijk (99-101 Avenue Louis Roche, Gennevilliers), of Spanje (Cerdanya 44, El Prat de Llobregat) is dit in het rapport aangegeven.

Dit analyserapport bestaat inclusief bijlagen uit 17 pagina's. In geval van een versienummer van '2' of hoger vervallen de voorgaande versies. Alle bijlagen maken onlosmakelijk onderdeel uit van het rapport. Alleen vermenigvuldiging van het hele rapport is toegestaan.

Mocht u vragen en/of opmerkingen hebben naar aanleiding van dit rapport, bijvoorbeeld als u nadere informatie nodig heeft over de meetonzekerheid van de analyseresultaten in dit rapport, dan verzoeken wij u vriendelijk contact op te nemen met de afdeling Customer Support.

Wij vertrouwen er op u met deze informatie van dienst te zijn.

Hoogachtend,

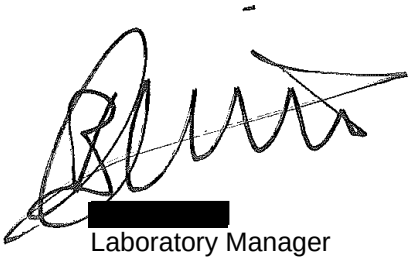

[redacted]
Laboratory Manager

TESTEN RvA L 028

ALCONTROL B.V. IS GEACCREDITEERD VOLGENS DE DOOR DE RAAD VOOR ACCREDITATIE GESTELDE CRITERIA VOOR TESTLABORATORIA CONFORM ISO/IEC 17025:2005 ONDER NR. L 028

AL ONZE WERKZAAMHEDEN WORDEN UITGEVOERD ONDER DE ALGEMENE VOORWAARDEN GEDEPONEERD BIJ DE KAMER VAN KOOPHANDEL EN FABRIEKEN TE ROTTERDAM INSCHRIJVING HANDELSREGISTER: KVK ROTTERDAM 24265286

kwaliteitswaarborg bodembeheer SIKB AS3000

Stantec B.V.
[redacted]

Analyserapport

Projectnaam	Kwelsloot westzijde, Oeverbos te Vlaardingen	Orderdatum	04-10-2017
Projectnummer	M17A0235	Startdatum	04-10-2017
Rapportnummer	12633304 - 1	Rapportagedatum	10-10-2017

Nummer	Monstersoort	Monsterspecificatie
001	Grond (AS3000)	Sloot-M1 Sloot-M1 Sloot-M1 (0-50)
002	Grond (AS3000)	Sloot-M2 Sloot-M2 Sloot-M2 (0-50)
003	Grond (AS3000)	Sloot-M3 Sloot-M3 Sloot-M3 (0-50)
004	Grond (AS3000)	Sloot-M4 Sloot-M4 Sloot-M4 (0-50)
005	Grond (AS3000)	Sloot-M5 Sloot-M5 Sloot-M5 (0-50)

Analyse	Eenheid	Q	001	002	003	004	005
droge stof	gew.-%	S	69.0	64.4	64.4	68.1	64.5
gewicht artefacten	g	S	<1	<1	<1	<1	<1
aard van de artefacten	-	S	geen	geen	geen	geen	geen
organische stof (gloeiverlies)	% vd DS	S	8.5	13.4	11.5	10.4	9.4
KORRELGROOTTEVERDELING							
lutum (bodem)	% vd DS	S	17	9.6	19	18	13
METALEN							
barium	mg/kgds	S	530	970	810	870	900
cadmium	mg/kgds	S	5.4	11	8.8	9.0	9.9
kobalt	mg/kgds	S	15	21	17	18	19
koper	mg/kgds	S	120	240	200	210	230
kwik	mg/kgds	S	4.2	8.8 [5)]	7.5 [5)]	7.8 [5)]	8.3 [5)]
lood	mg/kgds	S	210	360	310	320	340
molybdeen	mg/kgds	S	1.1	1.6	1.4	1.6	1.5
nikkel	mg/kgds	S	29	46	39	41	42
zink	mg/kgds	S	900	1600	1300	1300	1300
POLYCYCLISCHE AROMATISCHE KOOLWATERSTOFFEN							
naftaleen	mg/kgds	S	0.41	1.0	0.91	0.98	1.1
fenantreen	mg/kgds	S	0.43	0.91	0.99	0.83	0.90
antraceen	mg/kgds	S	0.12	0.26	0.25	0.24	0.26
fluoranteen	mg/kgds	S	0.50	1.0	0.96	0.88	1.1
benzo(a)antraceen	mg/kgds	S	0.35	0.72	0.67	0.62	0.74
chryseen	mg/kgds	S	0.35	0.76	0.72	0.63	0.77
benzo(k)fluoranteen	mg/kgds	S	0.24	0.51	0.46	0.46	0.51
benzo(a)pyreen	mg/kgds	S	0.34	0.67	0.60	0.58	0.70
benzo(ghi)peryleen	mg/kgds	S	0.30	0.59	0.53	0.51	0.60
indeno(1,2,3-cd)pyreen	mg/kgds	S	0.30	0.61	0.56	0.55	0.65
pak-totaal (10 van VROM) (0.7 factor)	mg/kgds	S	3.34 [1)]	7.03 [1)]	6.65 [1)]	6.28 [1)]	7.33 [1)]
CHLOORBENZENEN							
hexachloorbenzeen	µg/kgds	S	21 [2)]	33	190 [2)]	22	27
POLYCHLOORBIFENYLEN (PCB)							
PCB 28	µg/kgds	S	5.9 [3)]	19 [3)]	17 [3)]	18 [3)]	20 [3)]
PCB 52	µg/kgds	S	2.8	8.2	9.1	6.9	8.5
PCB 101	µg/kgds	S	8.5	20	15	18	15
PCB 118	µg/kgds	S	6.3	17	14	16	15

De met S gemerkte analyses zijn geaccrediteerd en vallen onder de AS3000-erkenning.

Paraaf :

TESTEN RvA L 028

ALCONTROL B.V. IS GEACCREDITEERD VOLGENS DE DOOR DE RAAD VOOR ACCREDITATIE GESTELDE CRITERIA VOOR TESTLABORATORIA CONFORM ISO/IEC 17025:2005 ONDER NR. L 028

AL ONZE WERKZAAMHEDEN WORDEN UITGEVOERD ONDER DE ALGEMENE VOORWAARDEN GEDEPONEERD BIJ DE KAMER VAN KOOPHANDEL EN FABRIEKEN TE ROTTERDAM INSCHRIJVING HANDELSREGISTER: KVK ROTTERDAM 24265286

kwaliteitswaarborg bodembeheer SIKB AS3000

Analyserapport

Projectnaam	Kwelsloot westzijde, Oeverbos te Vlaardingen	Orderdatum	04-10-2017
Projectnummer	M17A0235	Startdatum	04-10-2017
Rapportnummer	12633304 - 1	Rapportagedatum	10-10-2017

Nummer	Monstersoort	Monsterspecificatie
001	Grond (AS3000)	Sloot-M1 Sloot-M1 Sloot-M1 (0-50)
002	Grond (AS3000)	Sloot-M2 Sloot-M2 Sloot-M2 (0-50)
003	Grond (AS3000)	Sloot-M3 Sloot-M3 Sloot-M3 (0-50)
004	Grond (AS3000)	Sloot-M4 Sloot-M4 Sloot-M4 (0-50)
005	Grond (AS3000)	Sloot-M5 Sloot-M5 Sloot-M5 (0-50)

Analyse	Eenheid	Q	001	002	003	004	005
PCB 138	µg/kgds	S	38	83	69	66	72
PCB 153	µg/kgds	S	33	64	56	59	59
PCB 180	µg/kgds	S	42	80	74	66	67
som PCB (7) (0.7 factor)	µg/kgds	S	136.5 [1)]	291.2 [1)]	254.1 [1)]	249.9 [1)]	256.5 [1)]
CHLOORBESTRIJDINGSMIDDELEN							
o,p-DDT	µg/kgds	S	<14 [4) 2)]	<6.2 [4)]	<51 [4) 2)]	20	<1
p,p-DDT	µg/kgds	S	<14 [4) 2)]	13	<51 [4) 2)]	1800	16
som DDT (0.7 factor)	µg/kgds	S	19.6 [1)]	17.34 [1)]	71.4 [1)]	1820 [1)]	16.7 [1)]
o,p-DDD	µg/kgds	S	<14 [4) 2)]	<6.2 [4)]	<51 [4) 2)]	19	<1
p,p-DDD	µg/kgds	S	<14 [4) 2)]	11	<51 [4) 2)]	34	6.7
som DDD (0.7 factor)	µg/kgds	S	19.6 [1)]	15.34 [1)]	71.4 [1)]	53 [1)]	7.4 [1)]
o,p-DDE	µg/kgds	S	<14 [4) 2)]	<1	<51 [4) 2)]	<2.8 [4)]	<1
p,p-DDE	µg/kgds	S	<14 [4) 2)]	2.7	<51 [4) 2)]	21	1.3
som DDE (0.7 factor)	µg/kgds	S	19.6 [1)]	3.4 [1)]	71.4 [1)]	22.96 [1)]	2 [1)]
som DDT,DDE,DDD (0.7 factor)	µg/kgds		58.8 [1)]	36.08 [1)]	214.2 [1)]	1895.96 [1)]	26.1 [1)]
aldrin	µg/kgds	S	92 [2)]	27	2900 [2)]	26	20
dieldrin	µg/kgds	S	3300 [2)]	2000	59000 [2)]	610	650
endrin	µg/kgds	S	570 [2)]	310	2700 [2)]	53	44
som aldrin/dieldrin/endrin (0.7 factor)	µg/kgds	S	3962 [1)]	2337 [1)]	64600 [1)]	689 [1)]	714 [1)]
isodrin	µg/kgds	S	53 [2)]	17	820 [2)]	<2.8 [4)]	12
som aldrin/dieldrin (0.7 factor)	µg/kgds		3400 [1)]	2000 [1)]	62000 [1)]	640 [1)]	670 [1)]
telodrin	µg/kgds	S	130 [2)]	180	900 [2)]	130	170
alpha-HCH	µg/kgds	S	<14 [4) 2)]	<1	<51 [4) 2)]	<2.8 [4)]	<1
beta-HCH	µg/kgds	S	<14 [4) 2)]	<1	<51 [4) 2)]	<2.8 [4)]	<1
gamma-HCH	µg/kgds	S	<14 [4) 2)]	<1	<51 [4) 2)]	<2.8 [4)]	<1
delta-HCH	µg/kgds	S	<16 [4) 2)]	<1	<56 [4) 2)]	<3.0 [4)]	<1
som a-b-c-d HCH (0.7 factor)	µg/kgds		40.6 [1)]	2.8 [1)]	146.3 [1)]	7.98 [1)]	2.8 [1)]
heptachloor	µg/kgds	S	<14 [4) 2)]	<1	<51 [4) 2)]	<2.8 [4)]	<1
cis-heptachloorepoxide	µg/kgds	S	<14 [4) 2)]	<1	<51 [4) 2)]	<2.8 [4)]	<1
trans-heptachloorepoxide	µg/kgds	S	<14 [4) 2)]	<1	<51 [4) 2)]	<2.8 [4)]	<1
som heptachloorepoxide (0.7 factor)	µg/kgds	S	19.6 [1)]	1.4 [1)]	71.4 [1)]	3.92 [1)]	1.4 [1)]
alpha-endosulfan	µg/kgds	S	<14 [4) 2)]	<1	<51 [4) 2)]	31	<1
hexachloorbutadieen	µg/kgds	S	<16 [4) 2)]	1.8	<56 [4) 2)]	<3.0 [4)]	2.3
endosulfansulfaat	µg/kgds	S	<16 [4) 2)]	<6.7 [4)]	<56 [4) 2)]	<3.0 [4)]	<1
trans-chloordaan	µg/kgds	S	<14 [4) 2)]	1.5	<51 [4) 2)]	<2.8 [4)]	2.0
cis-chloordaan	µg/kgds	S	<14 [4) 2)]	1.2	<51 [4) 2)]	<2.8 [4)]	1.3
som chloordaan (0.7 factor)	µg/kgds	S	19.6 [1)]	2.7 [1)]	71.4 [1)]	3.92 [1)]	3.3 [1)]
Som organochloorbestrijdingsmiddelen (0.7 factor) waterbodem	µg/kgds		4325.6 [1)]	2584.87 [1)]	66973.1 [1)]	2769.9 [1)]	934 [1)]

De met S gemerkte analyses zijn geaccrediteerd en vallen onder de AS3000-erkenning.

Paraaf :

TESTEN RvA L 028

ALCONTROL B.V. IS GEACCREDITEERD VOLGENS DE DOOR DE RAAD VOOR ACCREDITATIE GESTELDE CRITERIA VOOR TESTLABORATORIA CONFORM ISO/IEC 17025:2005 ONDER NR. L 028

AL ONZE WERKZAAMHEDEN WORDEN UITGEVOERD ONDER DE ALGEMENE VOORWAARDEN GEDEPONEERD BIJ DE KAMER VAN KOOPHANDEL EN FABRIEKEN TE ROTTERDAM INSCHRIJVING HANDELSREGISTER: KVK ROTTERDAM 24265286

kwaliteitswaarborg bodembeheer SIKB AS3000

Analyserapport

Projectnaam	Kwelsloot westzijde, Oeverbos te Vlaardingen	Orderdatum	04-10-2017
Projectnummer	M17A0235	Startdatum	04-10-2017
Rapportnummer	12633304 - 1	Rapportagedatum	10-10-2017

Nummer	Monstersoort	Monsterspecificatie
001	Grond (AS3000)	Sloot-M1 Sloot-M1 Sloot-M1 (0-50)
002	Grond (AS3000)	Sloot-M2 Sloot-M2 Sloot-M2 (0-50)
003	Grond (AS3000)	Sloot-M3 Sloot-M3 Sloot-M3 (0-50)
004	Grond (AS3000)	Sloot-M4 Sloot-M4 Sloot-M4 (0-50)
005	Grond (AS3000)	Sloot-M5 Sloot-M5 Sloot-M5 (0-50)

Analyse	Eenheid	Q	001	002	003	004	005
som organochloorbestrijdingsmiddelen (0.7 factor) landbodem	µg/kgds	S	4313 [1)]	2610.68 [1)]	67045.5 [1)]	2785.6 [1)]	957.3 [1)]
MINERALE OLIE							
fractie C10-C12	mg/kgds		<5	5	6	5	6
fractie C12-C22	mg/kgds		43	83	110	70	110
fractie C22-C30	mg/kgds		93	170	190	140	230
fractie C30-C40	mg/kgds		67	130 [6)]	120 [6)]	96 [6)]	160 [6)]
totaal olie C10 - C40	mg/kgds	S	200	390	430	310	510

De met S gemerkte analyses zijn geaccrediteerd en vallen onder de AS3000-erkenning.

Paraaf :

TESTEN RvA L 028

ALCONTROL B.V. IS GEACCREDITEERD VOLGENS DE DOOR DE RAAD VOOR ACCREDITATIE GESTELDE CRITERIA VOOR TESTLABORATORIA CONFORM ISO/IEC 17025:2005 ONDER NR. L 028

AL ONZE WERKZAAMHEDEN WORDEN UITGEVOERD ONDER DE ALGEMENE VOORWAARDEN GEDEPONEERD BIJ DE KAMER VAN KOOPHANDEL EN FABRIEKEN TE ROTTERDAM INSCHRIJVING HANDELSREGISTER: KVK ROTTERDAM 24265286

kwaliteitswaarborg bodembeheer SIKB AS3000

Stantec B.V.
[redacted]

Analyserapport

Projectnaam	Kwelsloot westzijde, Oeverbos te Vlaardingen	Orderdatum	04-10-2017
Projectnummer	M17A0235	Startdatum	04-10-2017
Rapportnummer	12633304 - 1	Rapportagedatum	10-10-2017

Monster beschrijvingen

001	*	De monstervoorbehandeling en analyses zijn uitgevoerd conform Accreditatieschema AS3000, dit geldt alleen voor de analyses die worden gerapporteerd met het "S" kenmerk.
002	*	De monstervoorbehandeling en analyses zijn uitgevoerd conform Accreditatieschema AS3000, dit geldt alleen voor de analyses die worden gerapporteerd met het "S" kenmerk.
003	*	De monstervoorbehandeling en analyses zijn uitgevoerd conform Accreditatieschema AS3000, dit geldt alleen voor de analyses die worden gerapporteerd met het "S" kenmerk.
004	*	De monstervoorbehandeling en analyses zijn uitgevoerd conform Accreditatieschema AS3000, dit geldt alleen voor de analyses die worden gerapporteerd met het "S" kenmerk.
005	*	De monstervoorbehandeling en analyses zijn uitgevoerd conform Accreditatieschema AS3000, dit geldt alleen voor de analyses die worden gerapporteerd met het "S" kenmerk.

Voetnoten

1	De sommatie na verrekening van de 0.7 factor voor <-waarden volgens BoToVa.
2	Vanwege de (verwachtte) hoge waarden voor pesticiden zijn de resultaten van de organochloorpesticiden verkregen in een extract dat niet is opgezuiverd met gedeactiveerd aluminiumoxide
3	PCB 28 is mogelijk vals positief verhoogd door de aanwezigheid van PCB 31
4	De rapportagegrens is verhoogd i.v.m. noodzakelijke verdunning.
5	Geanalyseerd m.b.v. ICP-MS, conform NEN-EN-ISO 17294-2 en CEN/TS 16171 i.p.v. MERCUR-AFS
6	Er zijn componenten aangetroffen die hoger zijn dan C40, deze zijn niet van invloed op het gerapporteerde resultaat.

Paraaf :

ALCONTROL B.V. IS GEACCREDITEERD VOLGENS DE DOOR DE RAAD VOOR ACCREDITATIE GESTELDE CRITERIA VOOR TESTLABORATORIA CONFORM ISO/IEC 17025:2005 ONDER NR. L 028

AL ONZE WERKZAAMHEDEN WORDEN UITGEVOERD ONDER DE ALGEMENE VOORWAARDEN GEDEPONEERD BIJ DE KAMER VAN KOOPHANDEL EN FABRIEKEN TE ROTTERDAM INSCHRIJVING HANDELSREGISTER: KVK ROTTERDAM 24265286

Stantec B.V.
[redacted]

Analyserapport

Projectnaam	Kwelsloot westzijde, Oeverbos te Vlaardingen	Orderdatum	04-10-2017
Projectnummer	M17A0235	Startdatum	04-10-2017
Rapportnummer	12633304 - 1	Rapportagedatum	10-10-2017

Nummer	Monstersoort	Monsterspecificatie
006	Grond (AS3000)	Sloot-M6 Sloot-M6 Sloot-M6 (0-50)

Analyse	Eenheid	Q	006
droge stof	gew.-%	S	74.1
gewicht artefacten	g	S	<1
aard van de artefacten	-	S	geen
organische stof (gloeiverlies)	% vd DS	S	8.0
KORRELGROOTTEVERDELING			
lutum (bodem)	% vd DS	S	14
METALEN			
barium	mg/kgds	S	470
cadmium	mg/kgds	S	4.9
kobalt	mg/kgds	S	13
koper	mg/kgds	S	120
kwik	mg/kgds	S	3.9 [5)]
lood	mg/kgds	S	190
molybdeen	mg/kgds	S	1.1
nikkel	mg/kgds	S	28
zink	mg/kgds	S	790
POLYCYCLISCHE AROMATISCHE KOOLWATERSTOFFEN			
naftaleen	mg/kgds	S	0.45
fenantreen	mg/kgds	S	0.54
antraceen	mg/kgds	S	0.14
fluoranteen	mg/kgds	S	0.68
benzo(a)antraceen	mg/kgds	S	0.43
chryseen	mg/kgds	S	0.44
benzo(k)fluoranteen	mg/kgds	S	0.30
benzo(a)pyreen	mg/kgds	S	0.42
benzo(ghi)peryleen	mg/kgds	S	0.36
indeno(1,2,3-cd)pyreen	mg/kgds	S	0.36
pak-totaal (10 van VROM) (0.7 factor)	mg/kgds	S	4.12 [1)]
CHLOORBENZENEN			
hexachloorbenzeen	µg/kgds	S	28 [2)]
POLYCHLOORBIFENYLEN (PCB)			
PCB 28	µg/kgds	S	7.1 [3)]
PCB 52	µg/kgds	S	3.3
PCB 101	µg/kgds	S	7.3
PCB 118	µg/kgds	S	6.6
PCB 138	µg/kgds	S	34
PCB 153	µg/kgds	S	28
PCB 180	µg/kgds	S	30
som PCB (7) (0.7 factor)	µg/kgds	S	116.3 [1)]

De met S gemerkte analyses zijn geaccrediteerd en vallen onder de AS3000-erkenning.

Paraaf :

TESTEN RvA L 028

ALCONTROL B.V. IS GEACCREDITEERD VOLGENS DE DOOR DE RAAD VOOR ACCREDITATIE GESTELDE CRITERIA VOOR TESTLABORATORIA CONFORM ISO/IEC 17025:2005 ONDER NR. L 028

AL ONZE WERKZAAMHEDEN WORDEN UITGEVOERD ONDER DE ALGEMENE VOORWAARDEN GEDEPONEERD BIJ DE KAMER VAN KOOPHANDEL EN FABRIEKEN TE ROTTERDAM INSCHRIJVING HANDELSREGISTER: KVK ROTTERDAM 24265286

kwaliteitswaarborg bodembeheer SIKB AS3000

Analyserapport

Projectnaam	Kwelsloot westzijde, Oeverbos te Vlaardingen	Orderdatum	04-10-2017
Projectnummer	M17A0235	Startdatum	04-10-2017
Rapportnummer	12633304 - 1	Rapportagedatum	10-10-2017

Nummer	Monstersoort	Monsterspecificatie
006	Grond (AS3000)	Sloot-M6 Sloot-M6 Sloot-M6 (0-50)

Analyse	Eenheid	Q	006
CHLOORBESTRIJDINGSMIDDELEN			
o,p-DDT	µg/kgds	S	<13 [4) 2)]
p,p-DDT	µg/kgds	S	<13 [4) 2)]
som DDT (0.7 factor)	µg/kgds	S	18.2 [1)]
o,p-DDD	µg/kgds	S	<13 [4) 2)]
p,p-DDD	µg/kgds	S	<13 [4) 2)]
som DDD (0.7 factor)	µg/kgds	S	18.2 [1)]
o,p-DDE	µg/kgds	S	<13 [4) 2)]
p,p-DDE	µg/kgds	S	<13 [4) 2)]
som DDE (0.7 factor)	µg/kgds	S	18.2 [1)]
som DDT,DDE,DDD (0.7 factor)	µg/kgds		54.6 [1)]
aldrin	µg/kgds	S	180 [2)]
dieldrin	µg/kgds	S	5900 [2)]
endrin	µg/kgds	S	700 [2)]
som aldrin/dieldrin/endrin (0.7 factor)	µg/kgds	S	6780 [1)]
isodrin	µg/kgds	S	170 [2)]
som aldrin/dieldrin (0.7 factor)	µg/kgds		6100 [1)]
telodrin	µg/kgds	S	230 [2)]
alpha-HCH	µg/kgds	S	<13 [4) 2)]
beta-HCH	µg/kgds	S	<13 [4) 2)]
gamma-HCH	µg/kgds	S	<13 [4) 2)]
delta-HCH	µg/kgds	S	<15 [4) 2)]
som a-b-c-d HCH (0.7 factor)	µg/kgds		37.8 [1)]
heptachloor	µg/kgds	S	<13 [4) 2)]
cis-heptachloorepoxide	µg/kgds	S	<13 [4) 2)]
trans-heptachloorepoxide	µg/kgds	S	<13 [4) 2)]
som heptachloorepoxide (0.7 factor)	µg/kgds	S	18.2 [1)]
alpha-endosulfan	µg/kgds	S	<13 [4) 2)]
hexachloorbutadieen	µg/kgds	S	<15 [4) 2)]
endosulfansulfaat	µg/kgds	S	<15 [4) 2)]
trans-chloordaan	µg/kgds	S	<13 [4) 2)]
cis-chloordaan	µg/kgds	S	<13 [4) 2)]
som chloordaan (0.7 factor)	µg/kgds	S	18.2 [1)]
Som organochloorbestrijdingsmiddelen (0.7 factor) waterbodem	µg/kgds		7348 [1)]
som organochloorbestrijdingsmiddelen (0.7 factor) landbodem	µg/kgds	S	7344.5 [1)]
MINERALE OLIE			
fractie C10-C12	mg/kgds		<5
fractie C12-C22	mg/kgds		29
fractie C22-C30	mg/kgds		60

De met S gemerkte analyses zijn geaccrediteerd en vallen onder de AS3000-erkenning.

Paraaf :

TESTEN RvA L 028

ALCONTROL B.V. IS GEACCREDITEERD VOLGENS DE DOOR DE RAAD VOOR ACCREDITATIE GESTELDE CRITERIA VOOR TESTLABORATORIA CONFORM ISO/IEC 17025:2005 ONDER NR. L 028

AL ONZE WERKZAAMHEDEN WORDEN UITGEVOERD ONDER DE ALGEMENE VOORWAARDEN GEDEPONEERD BIJ DE KAMER VAN KOOPHANDEL EN FABRIEKEN TE ROTTERDAM INSCHRIJVING HANDELSREGISTER: KVK ROTTERDAM 24265286

kwaliteitswaarborg bodembeheer SIKB AS3000

ALcontrol Laboratories

Stantec B.V.
[redacted]

Analyserapport

Projectnaam	Kwelsloot westzijde, Oeverbos te Vlaardingen	Orderdatum	04-10-2017
Projectnummer	M17A0235	Startdatum	04-10-2017
Rapportnummer	12633304 - 1	Rapportagedatum	10-10-2017

Nummer	Monstersoort	Monsterspecificatie
006	Grond (AS3000)	Sloot-M6 Sloot-M6 Sloot-M6 (0-50)

Analyse	Eenheid	Q	006
fractie C30-C40	mg/kgds		43
totaal olie C10 - C40	mg/kgds	S	130

De met S gemerkte analyses zijn geaccrediteerd en vallen onder de AS3000-erkenning.

Paraaf :

TESTEN RvA L 028

ALCONTROL B.V. IS GEACCREDITEERD VOLGENS DE DOOR DE RAAD VOOR ACCREDITATIE GESTELDE CRITERIA VOOR TESTLABORATORIA CONFORM ISO/IEC 17025:2005 ONDER NR. L 028

AL ONZE WERKZAAMHEDEN WORDEN UITGEVOERD ONDER DE ALGEMENE VOORWAARDEN GEDEPONEERD BIJ DE KAMER VAN KOOPHANDEL EN FABRIEKEN TE ROTTERDAM INSCHRIJVING HANDELSREGISTER: KVK ROTTERDAM 24265286

kwaliteitswaarborg bodembeheer SIKB AS3000

Stantec B.V.
[redacted]

Analyserapport

Projectnaam	Kwelsloot westzijde, Oeverbos te Vlaardingen	Orderdatum	04-10-2017
Projectnummer	M17A0235	Startdatum	04-10-2017
Rapportnummer	12633304 - 1	Rapportagedatum	10-10-2017

Monster beschrijvingen

006	*	De monstervoorbehandeling en analyses zijn uitgevoerd conform Accreditatieschema AS3000, dit geldt alleen voor de analyses die worden gerapporteerd met het "S" kenmerk.

Voetnoten

1	De sommatie na verrekening van de 0.7 factor voor <-waarden volgens BoToVa.
2	Vanwege de (verwachtte) hoge waarden voor pesticiden zijn de resultaten van de organochloorpesticiden verkregen in een extract dat niet is opgezuiverd met gedeactiveerd aluminiumoxide
3	PCB 28 is mogelijk vals positief verhoogd door de aanwezigheid van PCB 31
4	De rapportagegrens is verhoogd i.v.m. noodzakelijke verdunning.
5	Geanalyseerd m.b.v. ICP-MS, conform NEN-EN-ISO 17294-2 en CEN/TS 16171 i.p.v. MERCUR-AFS

Paraaf :

TESTEN RvA L 028

ALCONTROL B.V. IS GEACCREDITEERD VOLGENS DE DOOR DE RAAD VOOR ACCREDITATIE GESTELDE CRITERIA VOOR TESTLABORATORIA CONFORM ISO/IEC 17025:2005 ONDER NR. L 028

AL ONZE WERKZAAMHEDEN WORDEN UITGEVOERD ONDER DE ALGEMENE VOORWAARDEN GEDEPONEERD BIJ DE KAMER VAN KOOPHANDEL EN FABRIEKEN TE ROTTERDAM INSCHRIJVING HANDELSREGISTER: KVK ROTTERDAM 24265286

kwaliteitswaarborg bodembeheer SIKB AS3000

Stantec B.V.

[redacted]

Analyserapport

Projectnaam	Kwelsloot westzijde, Oeverbos te Vlaardingen	Orderdatum	04-10-2017
Projectnummer	M17A0235	Startdatum	04-10-2017
Rapportnummer	12633304 - 1	Rapportagedatum	10-10-2017

Analyse	Monstersoort	Relatie tot norm
droge stof	Grond (AS3000)	Gelijkwaardig aan ISO 11465 en gelijkwaardig aan NEN-EN 15934 (monstervoorbehandeling conform NEN-EN 16179). Grond (AS3000): conform AS3010-2 en gelijkwaardig aan NEN-EN 15934
gewicht artefacten	Grond (AS3000)	Conform AS3000 en conform NEN-EN 16179
aard van de artefacten	Grond (AS3000)	Idem
organische stof (gloeiverlies)	Grond (AS3000)	Grond: gelijkwaardig aan NEN 5754. Grond (AS3000): conform AS3010-3
lutum (bodem)	Grond (AS3000)	Grond: eigen methode. Grond (AS3000): conform AS3010-4
barium	Grond (AS3000)	Conform AS3010-5, conform NEN 6950 (ontsluiting conform NEN 6961, meting conform NEN 6966); conform ISO 22036 (ontsluiting conform NEN 6961)
cadmium	Grond (AS3000)	Idem
kobalt	Grond (AS3000)	Idem
koper	Grond (AS3000)	Idem
kwik	Grond (AS3000)	Conform AS3010-5 en conform NEN 6950 (ontsluiting conform NEN 6961, meting conform NEN-ISO 16772)
lood	Grond (AS3000)	Conform AS3010-5, conform NEN 6950 (ontsluiting conform NEN 6961, meting conform NEN 6966); conform ISO 22036 (ontsluiting conform NEN 6961)
molybdeen	Grond (AS3000)	Idem
nikkel	Grond (AS3000)	Idem
zink	Grond (AS3000)	Idem
naftaleen	Grond (AS3000)	Conform AS3010-6
fenantreen	Grond (AS3000)	Idem
antraceen	Grond (AS3000)	Idem
fluoranteen	Grond (AS3000)	Idem
benzo(a)antraceen	Grond (AS3000)	Idem
chryseen	Grond (AS3000)	Idem
benzo(k)fluoranteen	Grond (AS3000)	Idem
benzo(a)pyreen	Grond (AS3000)	Idem
benzo(ghi)peryleen	Grond (AS3000)	Idem
indeno(1,2,3-cd)pyreen	Grond (AS3000)	Idem
pak-totaal (10 van VROM) (0.7 factor)	Grond (AS3000)	Idem
hexachloorbenzeen	Grond (AS3000)	Conform AS3020-2
PCB 28	Grond (AS3000)	Conform AS3010-8
PCB 52	Grond (AS3000)	Idem
PCB 101	Grond (AS3000)	Idem
PCB 118	Grond (AS3000)	Idem
PCB 138	Grond (AS3000)	Idem
PCB 153	Grond (AS3000)	Idem
PCB 180	Grond (AS3000)	Idem
som PCB (7) (0.7 factor)	Grond (AS3000)	Idem
o,p-DDT	Grond (AS3000)	Conform AS3020-1
p,p-DDT	Grond (AS3000)	Idem
som DDT (0.7 factor)	Grond (AS3000)	Idem
o,p-DDD	Grond (AS3000)	Idem
p,p-DDD	Grond (AS3000)	Idem

Paraaf :

TESTEN RvA L 028

ALCONTROL B.V. IS GEACCREDITEERD VOLGENS DE DOOR DE RAAD VOOR ACCREDITATIE GESTELDE CRITERIA VOOR TESTLABORATORIA CONFORM ISO/IEC 17025:2005 ONDER NR. L 028

AL ONZE WERKZAAMHEDEN WORDEN UITGEVOERD ONDER DE ALGEMENE VOORWAARDEN GEDEPONEERD BIJ DE KAMER VAN KOOPHANDEL EN FABRIEKEN TE ROTTERDAM INSCHRIJVING HANDELSREGISTER: KVK ROTTERDAM 24265286

kwaliteitswaarborg bodembeheer SIKB AS3000

ALcontrol Laboratories

Stantec B.V.

[redacted]

Analyserapport

Projectnaam	Kwelsloot westzijde, Oeverbos te Vlaardingen	Orderdatum	04-10-2017
Projectnummer	M17A0235	Startdatum	04-10-2017
Rapportnummer	12633304 - 1	Rapportagedatum	10-10-2017

Analyse	Monstersoort	Relatie tot norm
som DDD (0.7 factor)	Grond (AS3000)	Idem
o,p-DDE	Grond (AS3000)	Idem
p,p-DDE	Grond (AS3000)	Idem
som DDE (0.7 factor)	Grond (AS3000)	Idem
som DDT,DDE,DDD (0.7 factor)	Grond (AS3000)	Idem
aldrin	Grond (AS3000)	Idem
dieldrin	Grond (AS3000)	Idem
endrin	Grond (AS3000)	Idem
som aldrin/dieldrin/endrin (0.7 factor)	Grond (AS3000)	Idem
isodrin	Grond (AS3000)	Idem
som aldrin/dieldrin (0.7 factor)	Grond (AS3000)	Eigen methode, aceton/pentaan-extractie, clean-up, analyse m.b.v. GCMSMS
telodrin	Grond (AS3000)	Conform AS3020-1
alpha-HCH	Grond (AS3000)	Idem
beta-HCH	Grond (AS3000)	Idem
gamma-HCH	Grond (AS3000)	Idem
delta-HCH	Grond (AS3000)	Conform AS3020-3
som a-b-c-d HCH (0.7 factor)	Grond (AS3000)	Eigen methode, aceton/hexaan-extractie, clean-up, analyse m.b.v. GCMS
heptachloor	Grond (AS3000)	Conform AS3020-1
cis-heptachloorepoxide	Grond (AS3000)	Idem
trans-heptachloorepoxide	Grond (AS3000)	Idem
som heptachloorepoxide (0.7 factor)	Grond (AS3000)	Idem
alpha-endosulfan	Grond (AS3000)	Idem
hexachloorbutadieen	Grond (AS3000)	Idem
endosulfansulfaat	Grond (AS3000)	Conform AS3020-3
trans-chloordaan	Grond (AS3000)	Conform AS3020-1
cis-chloordaan	Grond (AS3000)	Idem
som chloordaan (0.7 factor)	Grond (AS3000)	Idem
Som organochloorbestrijdingsmiddelen (0.7 factor) waterbodem	Grond (AS3000)	Conform AS3220-1 en AS3220-2
som organochloorbestrijdingsmiddelen (0.7 factor) landbodem	Grond (AS3000)	Conform AS3020
totaal olie C10 - C40	Grond (AS3000)	Conform AS3010-7 conform NEN-EN-ISO 16703

Monster	Barcode	Aanlevering	Monstername	Verpakking
001	Y5961167	04-10-2017	04-10-2017	ALC201
002	Y5961166	04-10-2017	04-10-2017	ALC201
003	Y5961162	04-10-2017	04-10-2017	ALC201
004	Y5961169	04-10-2017	04-10-2017	ALC201
005	Y5961158	04-10-2017	04-10-2017	ALC201
006	Y5961161	04-10-2017	04-10-2017	ALC201

Paraaf :

TESTEN RvA L 028

ALCONTROL B.V. IS GEACCREDITEERD VOLGENS DE DOOR DE RAAD VOOR ACCREDITATIE GESTELDE CRITERIA VOOR TESTLABORATORIA CONFORM ISO/IEC 17025:2005 ONDER NR. L 028

AL ONZE WERKZAAMHEDEN WORDEN UITGEVOERD ONDER DE ALGEMENE VOORWAARDEN GEDEPONEERD BIJ DE KAMER VAN KOOPHANDEL EN FABRIEKEN TE ROTTERDAM INSCHRIJVING HANDELSREGISTER: KVK ROTTERDAM 24265286

kwaliteitswaarborg bodembeheer SIKB AS3000

Stantec B.V.

[redacted]

Analyserapport

Projectnaam	Kwelsloot westzijde, Oeverbos te Vlaardingen	Orderdatum	04-10-2017
Projectnummer	M17A0235	Startdatum	04-10-2017
Rapportnummer	12633304 - 1	Rapportagedatum	10-10-2017

Monsternummer:	001
Monster beschrijvingen	Sloot-M1Sloot-M1 Sloot-M1 (0-50)

Karakterisering naar alkaantraject

benzine	C9-C14
kerosine en petroleum	C10-C16
diesel en gasolie	C10-C28
motorolie	C20-C36
stookolie	C10-C36

De C10 en C40 pieken zijn toegevoegd door het laboratorium en worden gebruikt als interne standaard.

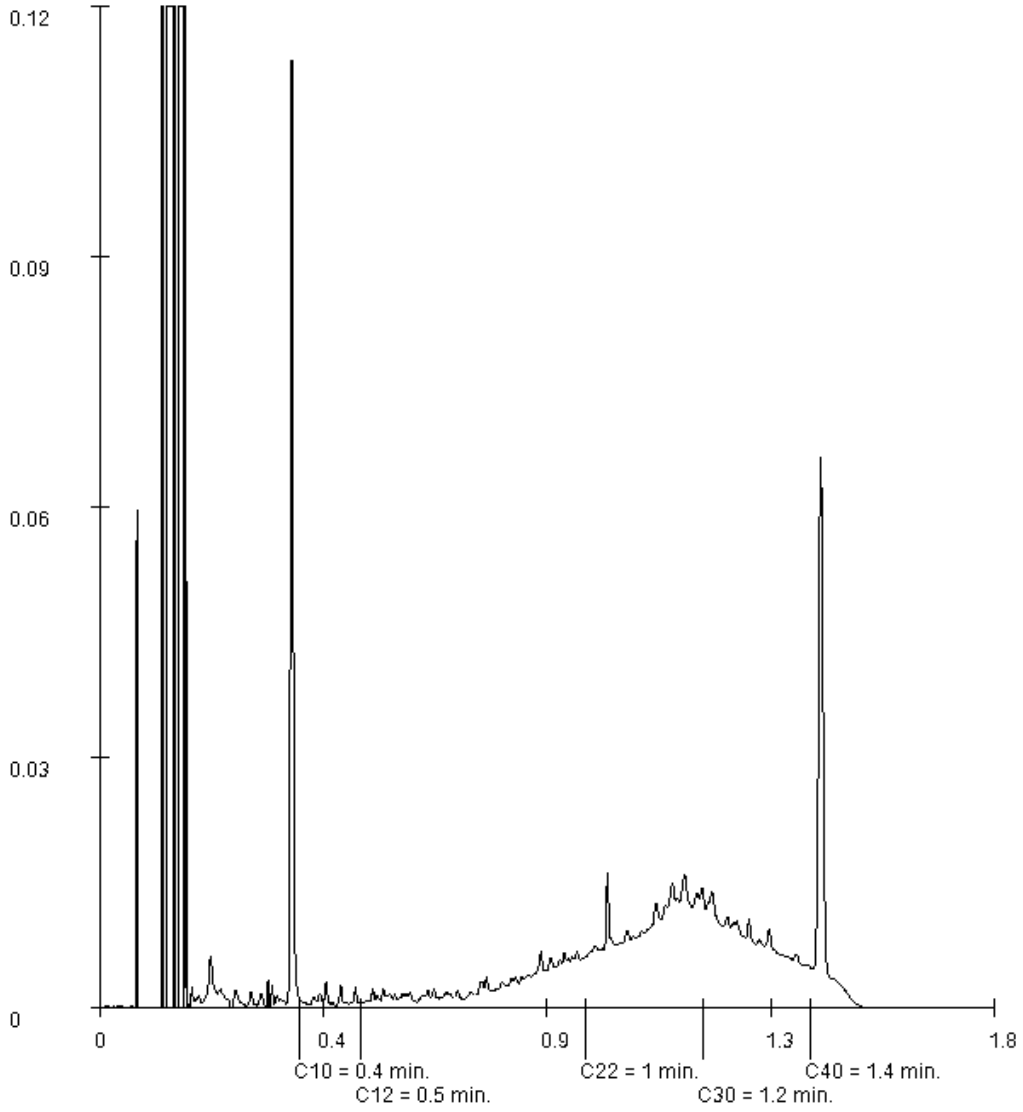

Paraaf :

Stantec B.V.

[redacted]

Analyserapport

Projectnaam	Kwelsloot westzijde, Oeverbos te Vlaardingen	Orderdatum	04-10-2017
Projectnummer	M17A0235	Startdatum	04-10-2017
Rapportnummer	12633304 - 1	Rapportagedatum	10-10-2017

Monsternummer:	002
Monster beschrijvingen	Sloot-M2Sloot-M2 Sloot-M2 (0-50)

Karakterisering naar alkaantraject

benzine	C9-C14
kerosine en petroleum	C10-C16
diesel en gasolie	C10-C28
motorolie	C20-C36
stookolie	C10-C36

De C10 en C40 pieken zijn toegevoegd door het laboratorium en worden gebruikt als interne standaard.

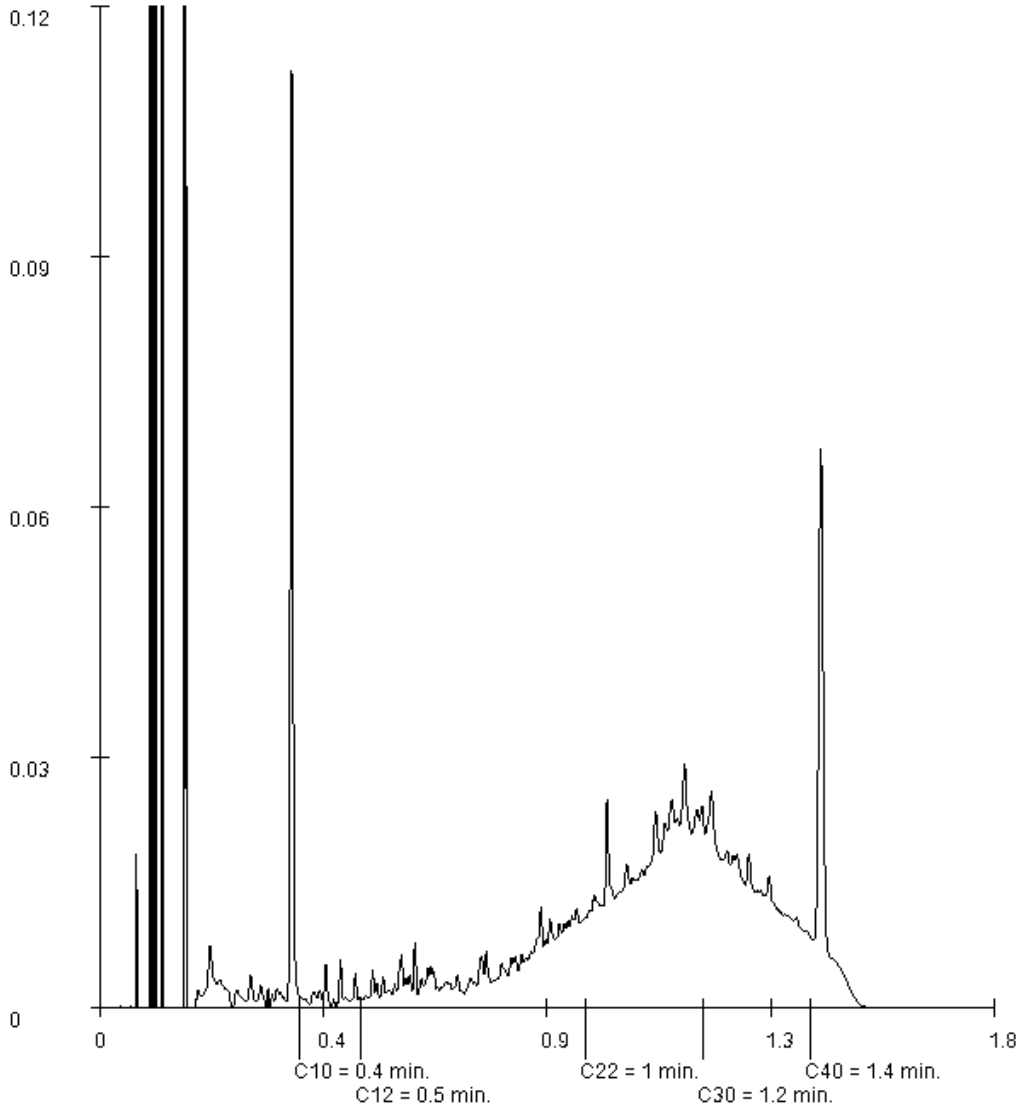

Paraaf :

Stantec B.V.
[redacted]

Analyserapport

Projectnaam	Kwelsloot westzijde, Oeverbos te Vlaardingen	Orderdatum	04-10-2017
Projectnummer	M17A0235	Startdatum	04-10-2017
Rapportnummer	12633304 - 1	Rapportagedatum	10-10-2017

Monsternummer:	003
Monster beschrijvingen	Sloot-M3Sloot-M3 Sloot-M3 (0-50)

Karakterisering naar alkaantraject

benzine	C9-C14
kerosine en petroleum	C10-C16
diesel en gasolie	C10-C28
motorolie	C20-C36
stookolie	C10-C36

De C10 en C40 pieken zijn toegevoegd door het laboratorium en worden gebruikt als interne standaard.

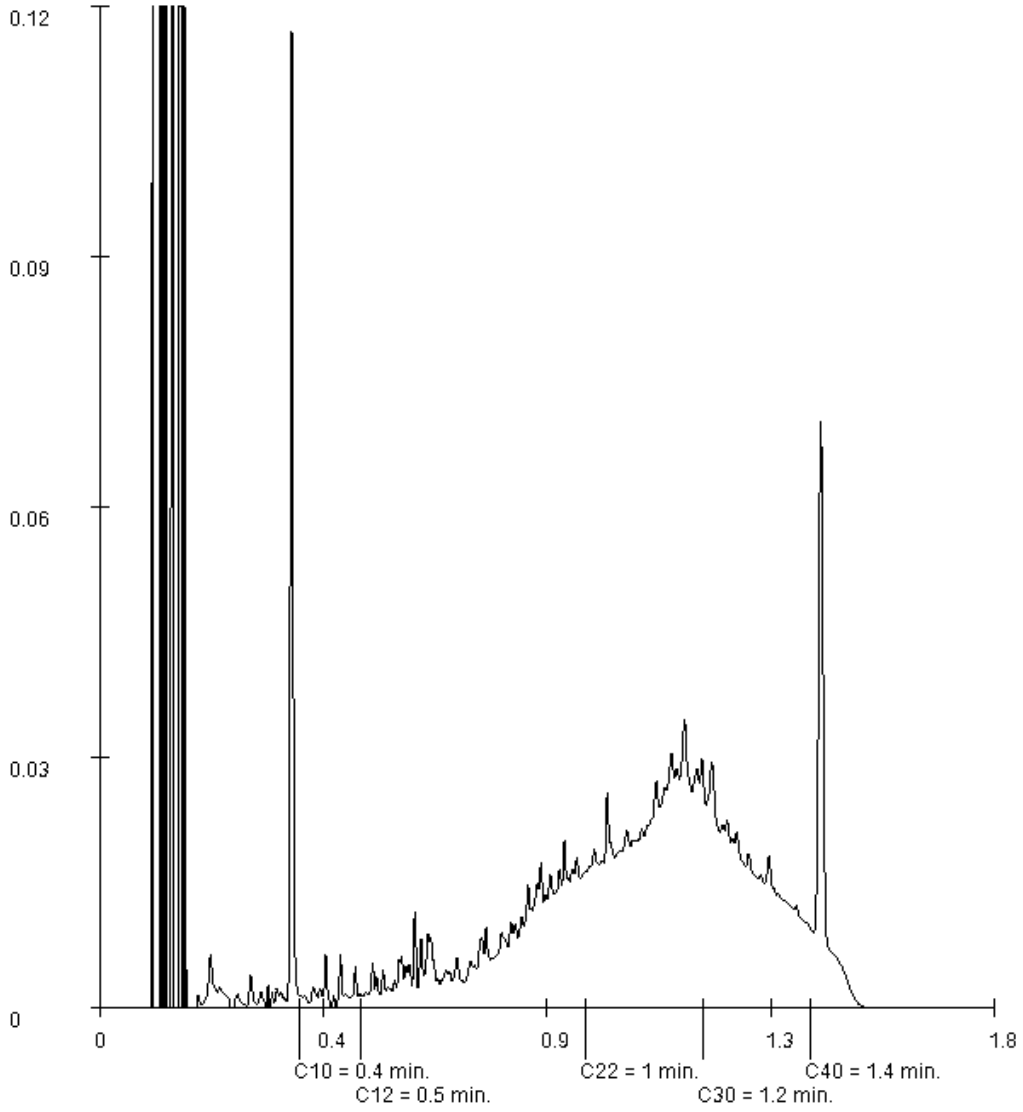

Paraaf :

ALCONTROL B.V. IS GEACCREDITEERD VOLGENS DE DOOR DE RAAD VOOR ACCREDITATIE GESTELDE CRITERIA VOOR TESTLABORATORIA CONFORM ISO/IEC 17025:2005 ONDER NR. L 028

AL ONZE WERKZAAMHEDEN WORDEN UITGEVOERD ONDER DE ALGEMENE VOORWAARDEN GEDEPONEERD BIJ DE KAMER VAN KOOPHANDEL EN FABRIEKEN TE ROTTERDAM INSCHRIJVING HANDELSREGISTER: KVK ROTTERDAM 24265286

Stantec B.V.

[redacted]

Analyserapport

Projectnaam	Kwelsloot westzijde, Oeverbos te Vlaardingen	Orderdatum	04-10-2017
Projectnummer	M17A0235	Startdatum	04-10-2017
Rapportnummer	12633304 - 1	Rapportagedatum	10-10-2017

Monsternummer:	004
Monster beschrijvingen	Sloot-M4Sloot-M4 Sloot-M4 (0-50)

Karakterisering naar alkaantraject

benzine	C9-C14
kerosine en petroleum	C10-C16
diesel en gasolie	C10-C28
motorolie	C20-C36
stookolie	C10-C36

De C10 en C40 pieken zijn toegevoegd door het laboratorium en worden gebruikt als interne standaard.

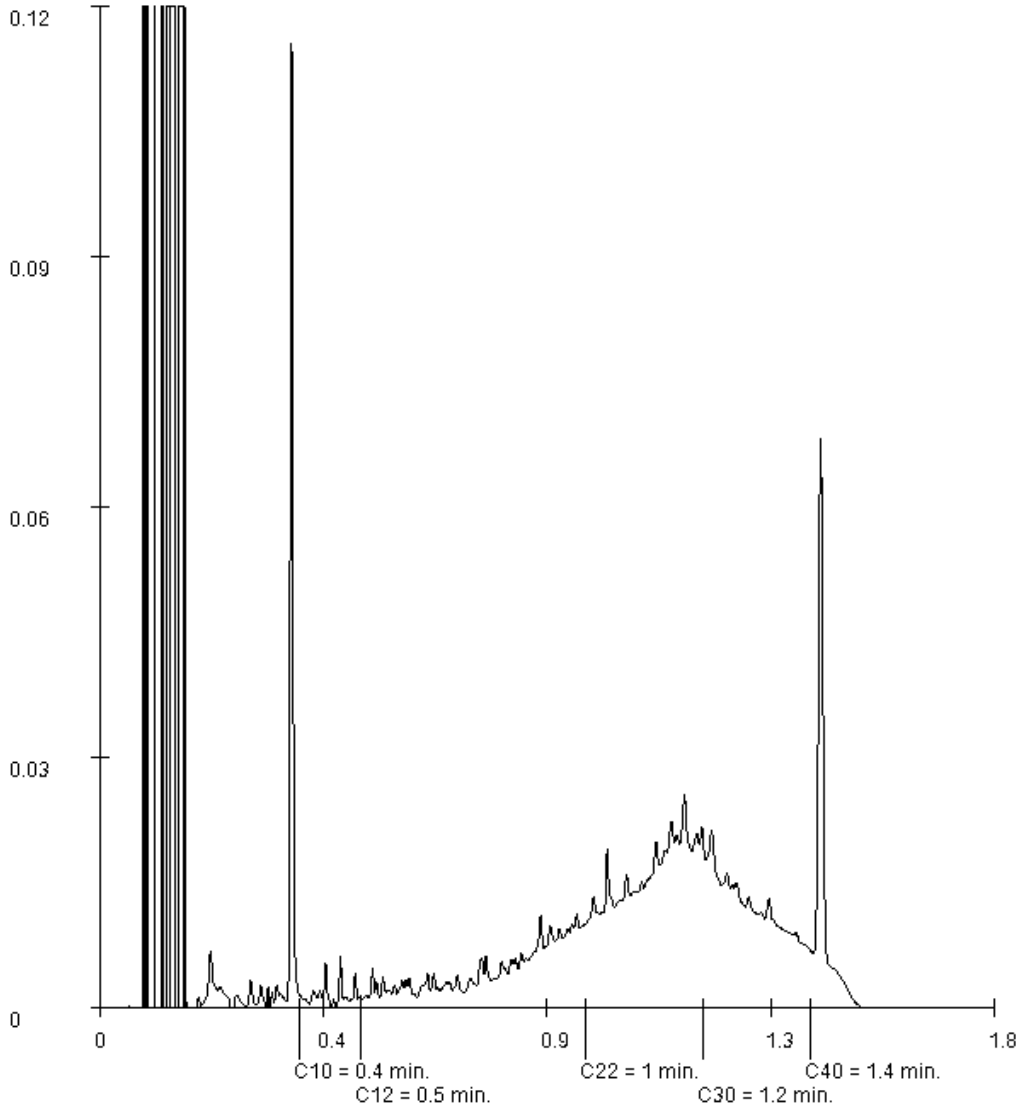

Paraaf :

Stantec B.V.

[redacted]

Analyserapport

Projectnaam	Kwelsloot westzijde, Oeverbos te Vlaardingen	Orderdatum	04-10-2017
Projectnummer	M17A0235	Startdatum	04-10-2017
Rapportnummer	12633304 - 1	Rapportagedatum	10-10-2017

Monsternummer:	005
Monster beschrijvingen	Sloot-M5Sloot-M5 Sloot-M5 (0-50)

Karakterisering naar alkaantraject

benzine	C9-C14
kerosine en petroleum	C10-C16
diesel en gasolie	C10-C28
motorolie	C20-C36
stookolie	C10-C36

De C10 en C40 pieken zijn toegevoegd door het laboratorium en worden gebruikt als interne standaard.

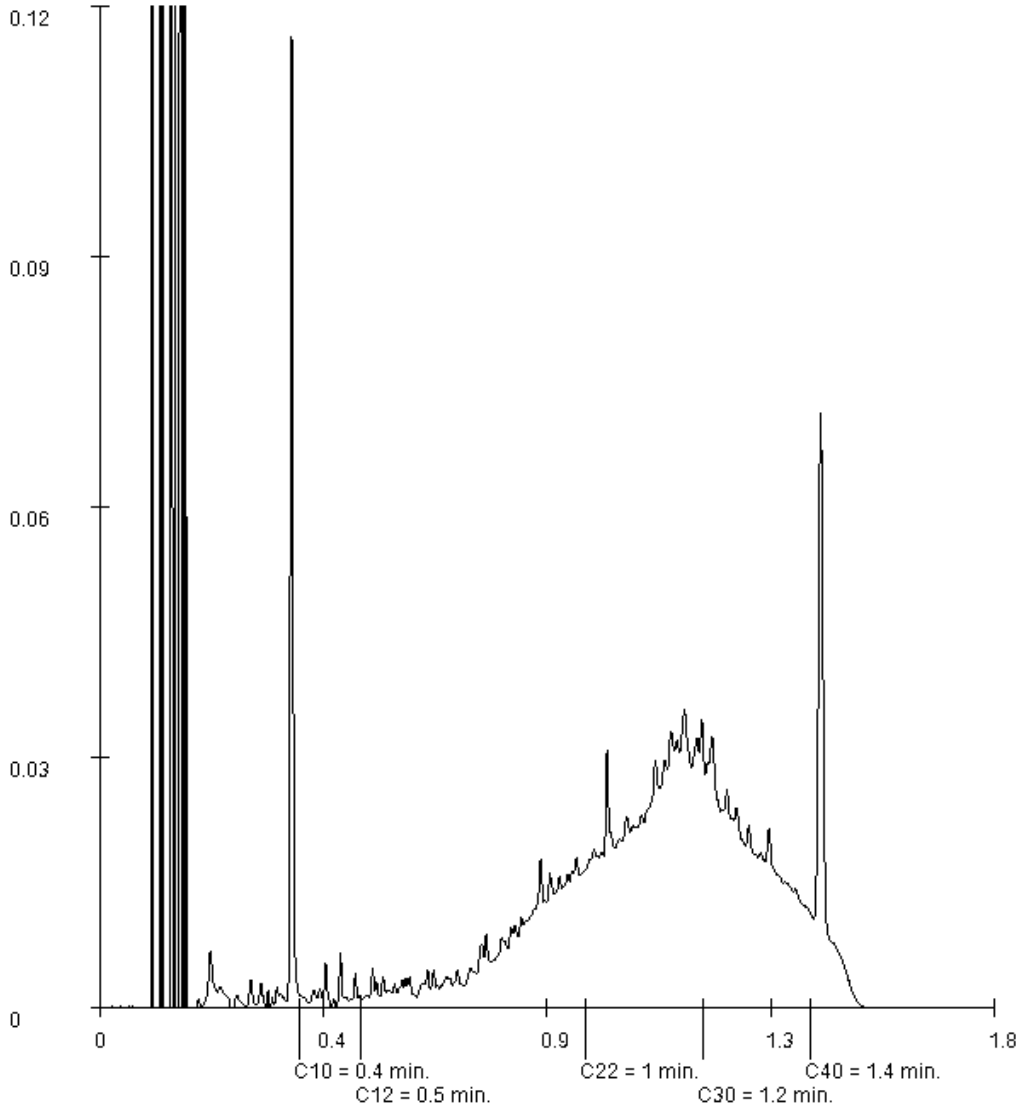

Paraaf :

TESTEN RvA L 028

ALCONTROL B.V. IS GEACCREDITEERD VOLGENS DE DOOR DE RAAD VOOR ACCREDITATIE GESTELDE CRITERIA VOOR TESTLABORATORIA CONFORM ISO/IEC 17025:2005 ONDER NR. L 028

AL ONZE WERKZAAMHEDEN WORDEN UITGEVOERD ONDER DE ALGEMENE VOORWAARDEN GEDEPONEERD BIJ DE KAMER VAN KOOPHANDEL EN FABRIEKEN TE ROTTERDAM INSCHRIJVING HANDELSREGISTER: KVK ROTTERDAM 24265286

kwaliteitswaarborg bodembeheer SIKB AS3000

Stantec B.V.

[redacted]

Analyserapport

Projectnaam	Kwelsloot westzijde, Oeverbos te Vlaardingen	Orderdatum	04-10-2017
Projectnummer	M17A0235	Startdatum	04-10-2017
Rapportnummer	12633304 - 1	Rapportagedatum	10-10-2017

Monsternummer:	006
Monster beschrijvingen	Sloot-M6Sloot-M6 Sloot-M6 (0-50)

Karakterisering naar alkaantraject

benzine	C9-C14
kerosine en petroleum	C10-C16
diesel en gasolie	C10-C28
motorolie	C20-C36
stookolie	C10-C36

De C10 en C40 pieken zijn toegevoegd door het laboratorium en worden gebruikt als interne standaard.

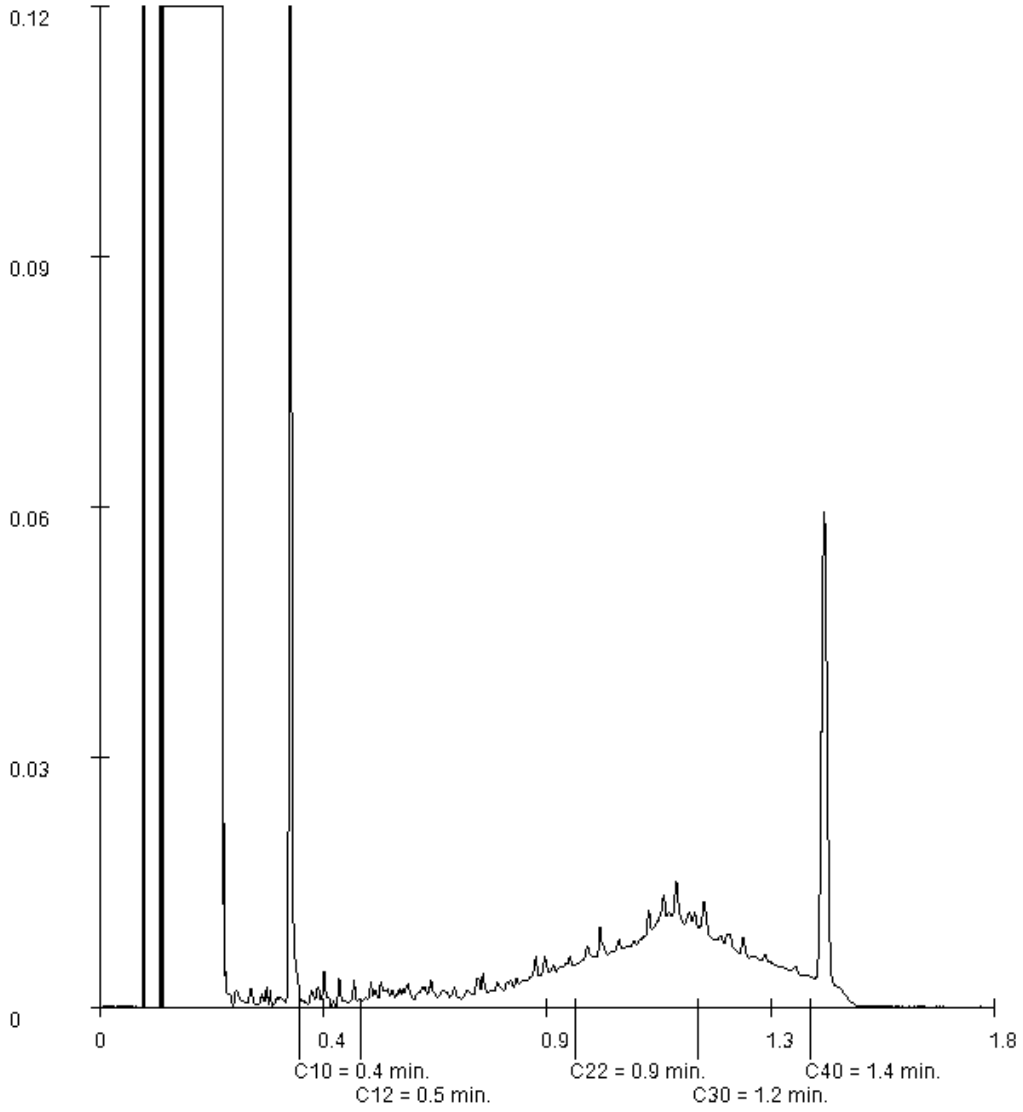

Paraaf :

TESTEN RvA L 028

ALCONTROL B.V. IS GEACCREDITEERD VOLGENS DE DOOR DE RAAD VOOR ACCREDITATIE GESTELDE CRITERIA VOOR TESTLABORATORIA CONFORM ISO/IEC 17025:2005 ONDER NR. L 028

AL ONZE WERKZAAMHEDEN WORDEN UITGEVOERD ONDER DE ALGEMENE VOORWAARDEN GEDEPONEERD BIJ DE KAMER VAN KOOPHANDEL EN FABRIEKEN TE ROTTERDAM INSCHRIJVING HANDELSREGISTER: KVK ROTTERDAM 24265286

kwaliteitswaarborg bodembeheer SIKB AS3000

ALcontrol Laboratories

ALcontrol B.V.
Correspondentieadres
Steenhouwerstraat 15 · 3194 AG Rotterdam
Tel.: +31 (0)10 231 47 00 · Fax: +31 (0)10 416 30 34
www.alcontrol.nl

Analyserapport

Stantec B.V.
[redacted]
POSTBUS 270
2600 AG DELFT

Uw projectnaam	: Kwelsloot oostzijde, Oeverbos te Vlaardingen
Uw projectnummer	: M17A0235
ALcontrol rapportnummer	: 12634489, versienummer: 1

Rotterdam, 11-10-2017

Geachte heer/mevrouw,

Hierbij ontvangt u de analyse resultaten van het laboratoriumonderzoek ten behoeve van uw project M17A0235. Het onderzoek werd uitgevoerd conform uw opdracht. De gerapporteerde resultaten hebben uitsluitend betrekking op de geteste monsters. De door u aangegeven omschrijvingen voor de monsters en het project zijn overgenomen in dit analyserapport.

Het onderzoek is uitgevoerd door ALcontrol B.V., gevestigd aan de Steenhouwerstraat 15 in Rotterdam (NL). Indien het onderzoek is uitgevoerd door derden of het ALcontrol laboratorium in Frankrijk (99-101 Avenue Louis Roche, Gennevilliers), of Spanje (Cerdanya 44, El Prat de Llobregat) is dit in het rapport aangegeven.

Dit analyserapport bestaat inclusief bijlagen uit 17 pagina's. In geval van een versienummer van '2' of hoger vervallen de voorgaande versies. Alle bijlagen maken onlosmakelijk onderdeel uit van het rapport. Alleen vermenigvuldiging van het hele rapport is toegestaan.

Mocht u vragen en/of opmerkingen hebben naar aanleiding van dit rapport, bijvoorbeeld als u nadere informatie nodig heeft over de meetonzekerheid van de analyseresultaten in dit rapport, dan verzoeken wij u vriendelijk contact op te nemen met de afdeling Customer Support.

Wij vertrouwen er op u met deze informatie van dienst te zijn.

Hoogachtend,

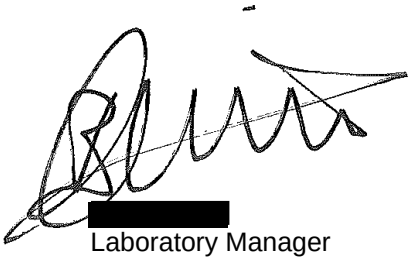

[redacted]
Laboratory Manager

TESTEN RvA L 028

ALCONTROL B.V. IS GEACCREDITEERD VOLGENS DE DOOR DE RAAD VOOR ACCREDITATIE GESTELDE CRITERIA VOOR TESTLABORATORIA CONFORM ISO/IEC 17025:2005 ONDER NR. L 028

AL ONZE WERKZAAMHEDEN WORDEN UITGEVOERD ONDER DE ALGEMENE VOORWAARDEN GEDEPONEERD BIJ DE KAMER VAN KOOPHANDEL EN FABRIEKEN TE ROTTERDAM INSCHRIJVING HANDELSREGISTER: KVK ROTTERDAM 24265286

kwaliteitswaarborg bodembeheer SIKB AS3000

Analyserapport

Projectnaam	Kwelsloot oostzijde, Oeverbos te Vlaardingen	Orderdatum	05-10-2017
Projectnummer	M17A0235	Startdatum	05-10-2017
Rapportnummer	12634489 - 1	Rapportagedatum	11-10-2017

Nummer	Monstersoort	Monsterspecificatie
001	Grond (AS3000)	Sloot-M10 Sloot-M10 Sloot-M10 (0-50)
002	Grond (AS3000)	Sloot-M11 Sloot-M11 Sloot-M11 (0-50)
003	Grond (AS3000)	Sloot-M12 Sloot-M12 Sloot-M12 (0-50)
004	Grond (AS3000)	Sloot-M7 Sloot-M7 Sloot-M7 (0-50)
005	Grond (AS3000)	Sloot-M8 Sloot-M8 Sloot-M8 (0-50)

Analyse	Eenheid	Q	001	002	003	004	005
droge stof	gew.-%	S	75.9	75.3	76.8	77.8	76.2
gewicht artefacten	g	S	<1	<1	<1	<1	<1
aard van de artefacten	-	S	geen	geen	geen	geen	geen
organische stof (gloeiverlies)	% vd DS	S	7.6	7.6	7.3	5.3	6.3
KORRELGROOTTEVERDELING							
lutum (bodem)	% vd DS	S	9.6	13	10	14	9.5
METALEN							
barium	mg/kgds	S	250	530	230	140	140
cadmium	mg/kgds	S	2.0	5.0	1.7	0.77	0.83
kobalt	mg/kgds	S	8.2	14	8.6	7.6	7.8
koper	mg/kgds	S	62	130	55	51	47
kwik	mg/kgds	S	1.4	3.4	1.1	0.73	0.62
lood	mg/kgds	S	120	210	110	140	82
molybdeen	mg/kgds	S	1.2	1.2	1.3	1.1	1.4
nikkel	mg/kgds	S	22	30	22	21	21
zink	mg/kgds	S	410	840	430	330	320
POLYCYCLISCHE AROMATISCHE KOOLWATERSTOFFEN							
naftaleen	mg/kgds	S	0.14	0.32	0.13	0.04	0.05
fenantreen	mg/kgds	S	0.29	0.44	0.34	0.15	0.14
antraceen	mg/kgds	S	0.09	0.14	0.09	0.06	0.04
fluoranteen	mg/kgds	S	0.46	0.49	0.46	0.39	0.25
benzo(a)antraceen	mg/kgds	S	0.30	0.35	0.24	0.26	0.14
chryseen	mg/kgds	S	0.32	0.40	0.22	0.27	0.15
benzo(k)fluoranteen	mg/kgds	S	0.17	0.23	0.15	0.15	0.09
benzo(a)pyreen	mg/kgds	S	0.26	0.33	0.23	0.24	0.14
benzo(ghi)peryleen	mg/kgds	S	0.22	0.30	0.19	0.19	0.12
indeno(1,2,3-cd)pyreen	mg/kgds	S	0.21	0.30	0.18	0.18	0.11
pak-totaal (10 van VROM) (0.7 factor)	mg/kgds	S	2.46 [1)]	3.3 [1)]	2.23 [1)]	1.93 [1)]	1.23 [1)]
CHLOORBENZENEN							
hexachloorbenzeen	µg/kgds	S	26	69	6.3	2.3	2.0
POLYCHLOORBIFENYLEN (PCB)							
PCB 28	µg/kgds	S	1.8 [2)]	3.7 [2)]	<1	<1	<1
PCB 52	µg/kgds	S	1.1	2.2	<1	<1	<1
PCB 101	µg/kgds	S	3.3	8.3	1.9	3.7	1.5
PCB 118	µg/kgds	S	2.8	5.4	1.8 [5)]	2.1	1.2

De met S gemerkte analyses zijn geaccrediteerd en vallen onder de AS3000-erkenning.

Paraaf :

TESTEN RvA L 028

ALCONTROL B.V. IS GEACCREDITEERD VOLGENS DE DOOR DE RAAD VOOR ACCREDITATIE GESTELDE CRITERIA VOOR TESTLABORATORIA CONFORM ISO/IEC 17025:2005 ONDER NR. L 028

AL ONZE WERKZAAMHEDEN WORDEN UITGEVOERD ONDER DE ALGEMENE VOORWAARDEN GEDEPONEERD BIJ DE KAMER VAN KOOPHANDEL EN FABRIEKEN TE ROTTERDAM INSCHRIJVING HANDELSREGISTER: KVK ROTTERDAM 24265286

kwaliteitswaarborg bodembeheer SIKB AS3000

Analyserapport

Projectnaam	Kwelsloot oostzijde, Oeverbos te Vlaardingen	Orderdatum	05-10-2017
Projectnummer	M17A0235	Startdatum	05-10-2017
Rapportnummer	12634489 - 1	Rapportagedatum	11-10-2017

Nummer	Monstersoort	Monsterspecificatie
001	Grond (AS3000)	Sloot-M10 Sloot-M10 Sloot-M10 (0-50)
002	Grond (AS3000)	Sloot-M11 Sloot-M11 Sloot-M11 (0-50)
003	Grond (AS3000)	Sloot-M12 Sloot-M12 Sloot-M12 (0-50)
004	Grond (AS3000)	Sloot-M7 Sloot-M7 Sloot-M7 (0-50)
005	Grond (AS3000)	Sloot-M8 Sloot-M8 Sloot-M8 (0-50)

Analyse	Eenheid	Q	001	002	003	004	005
PCB 138	µg/kgds	S	13	30	10	10	6.1
PCB 153	µg/kgds	S	7.7	22	8.3	11	4.9
PCB 180	µg/kgds	S	17	41	14	9.3	6.3
som PCB (7) (0.7 factor)	µg/kgds	S	46.7 [1)]	112.6 [1)]	37.4 [1)]	37.5 [1)]	21.4 [1)]
CHLOORBESTRIJDINGSMIDDELEN							
o,p-DDT	µg/kgds	S	<4.8 [3)]	<13 [3)]	<1	<1	<1
p,p-DDT	µg/kgds	S	<4.8 [3)]	<13 [3)]	<1	8.7	3.9
som DDT (0.7 factor)	µg/kgds	S	6.72 [1)]	18.2 [1)]	1.4 [1)]	9.4 [1)]	4.6 [1)]
o,p-DDD	µg/kgds	S	<4.8 [3)]	<13 [3)]	<1	<1	<1
p,p-DDD	µg/kgds	S	<4.8 [3)]	<13 [3)]	2.8	3.0	2.1
som DDD (0.7 factor)	µg/kgds	S	6.72 [1)]	18.2 [1)]	3.5 [1)]	3.7 [1)]	2.8 [1)]
o,p-DDE	µg/kgds	S	<4.8 [3)]	<13 [3)]	<1	<1	<1
p,p-DDE	µg/kgds	S	<4.8 [3)]	<13 [3)]	2.5	4.8	3.3
som DDE (0.7 factor)	µg/kgds	S	6.72 [1)]	18.2 [1)]	3.2 [1)]	5.5 [1)]	4 [1)]
som DDT,DDE,DDD (0.7 factor)	µg/kgds		20.16 [1)]	54.6 [1)]	8.1 [1)]	18.6 [1)]	11.4 [1)]
aldrin	µg/kgds	S	48	190	16	8.9	3.8
dieldrin	µg/kgds	S	1600	3900	460	230	120
endrin	µg/kgds	S	32	130	20	14	3.9
som aldrin/dieldrin/endrin (0.7 factor)	µg/kgds	S	1680 [1)]	4220 [1)]	496 [1)]	252.9 [1)]	127.7 [1)]
isodrin	µg/kgds	S	<4.8 [3)]	<13 [3)]	8.2	<1	1.2
som aldrin/dieldrin (0.7 factor)	µg/kgds		1600 [1)]	4100 [1)]	480 [1)]	240 [1)]	130 [1)]
telodrin	µg/kgds	S	120	330	26	13	6.6
alpha-HCH	µg/kgds	S	<4.8 [3)]	<13 [3)]	<1	<1	<1
beta-HCH	µg/kgds	S	<4.8 [3)]	<13 [3)]	<1	<1	<1
gamma-HCH	µg/kgds	S	<4.8 [3)]	<13 [3)]	<1	<1	<1
delta-HCH	µg/kgds	S	<5.3 [3)]	<14 [3)]	<1	<1	<1
som a-b-c-d HCH (0.7 factor)	µg/kgds		13.79 [1)]	37.1 [1)]	2.8 [1)]	2.8 [1)]	2.8 [1)]
heptachloor	µg/kgds	S	<4.8 [3)]	<13 [3)]	<1	<1	<1
cis-heptachloorepoxide	µg/kgds	S	<4.8 [3)]	<13 [3)]	<1	<1	<1
trans-heptachloorepoxide	µg/kgds	S	<4.8 [3)]	<13 [3)]	<1	<1	<1
som heptachloorepoxide (0.7 factor)	µg/kgds	S	6.72 [1)]	18.2 [1)]	1.4 [1)]	1.4 [1)]	1.4 [1)]
alpha-endosulfan	µg/kgds	S	<4.8 [3)]	<13 [3)]	3.4	<1	<1
hexachloorbutadieen	µg/kgds	S	<5.3 [3)]	<14 [3)]	<1	<1	<1
endosulfansulfaat	µg/kgds	S	<5.3 [3)]	<14 [3)]	4.3	<1	<1
trans-chloordaan	µg/kgds	S	<4.8 [3)]	<13 [3)]	<1	<1	<1
cis-chloordaan	µg/kgds	S	<4.8 [3)]	<13 [3)]	<1	<1	<1
som chloordaan (0.7 factor)	µg/kgds	S	6.72 [1)]	18.2 [1)]	1.4 [1)]	1.4 [1)]	1.4 [1)]
Som organochloorbestrijdingsmiddelen (0.7 factor) waterbodem	µg/kgds		1864.89 [1)]	4725 [1)]	553 [1)]	293.6 [1)]	155.3 [1)]

De met S gemerkte analyses zijn geaccrediteerd en vallen onder de AS3000-erkenning.

Paraaf :

TESTEN RvA L 028

ALCONTROL B.V. IS GEACCREDITEERD VOLGENS DE DOOR DE RAAD VOOR ACCREDITATIE GESTELDE CRITERIA VOOR TESTLABORATORIA CONFORM ISO/IEC 17025:2005 ONDER NR. L 028

AL ONZE WERKZAAMHEDEN WORDEN UITGEVOERD ONDER DE ALGEMENE VOORWAARDEN GEDEPONEERD BIJ DE KAMER VAN KOOPHANDEL EN FABRIEKEN TE ROTTERDAM INSCHRIJVING HANDELSREGISTER: KVK ROTTERDAM 24265286

kwaliteitswaarborg bodembeheer SIKB AS3000

Analyserapport

Projectnaam	Kwelsloot oostzijde, Oeverbos te Vlaardingen	Orderdatum	05-10-2017
Projectnummer	M17A0235	Startdatum	05-10-2017
Rapportnummer	12634489 - 1	Rapportagedatum	11-10-2017

Nummer	Monstersoort	Monsterspecificatie
001	Grond (AS3000)	Sloot-M10 Sloot-M10 Sloot-M10 (0-50)
002	Grond (AS3000)	Sloot-M11 Sloot-M11 Sloot-M11 (0-50)
003	Grond (AS3000)	Sloot-M12 Sloot-M12 Sloot-M12 (0-50)
004	Grond (AS3000)	Sloot-M7 Sloot-M7 Sloot-M7 (0-50)
005	Grond (AS3000)	Sloot-M8 Sloot-M8 Sloot-M8 (0-50)

Analyse	Eenheid	Q	001	002	003	004	005
som organochloorbestrijdingsmiddelen (0.7 factor) landbodem	µg/kgds	S	1879.76 [1)]	4764.6 [1)]	553.6 [1)]	293.8 [1)]	155.2 [1)]
MINERALE OLIE							
fractie C10-C12	mg/kgds		<5	<5	<5	<5	<5
fractie C12-C22	mg/kgds		14	30	11	5	7
fractie C22-C30	mg/kgds		34	69	39	15	20
fractie C30-C40	mg/kgds		27	53 [4)]	37 [4)]	11	19
totaal olie C10 - C40	mg/kgds	S	70	150	90	30	50

De met S gemerkte analyses zijn geaccrediteerd en vallen onder de AS3000-erkenning.

Paraaf :

ALCONTROL B.V. IS GEACCREDITEERD VOLGENS DE DOOR DE RAAD VOOR ACCREDITATIE GESTELDE CRITERIA VOOR TESTLABORATORIA CONFORM ISO/IEC 17025:2005 ONDER NR. L 028

AL ONZE WERKZAAMHEDEN WORDEN UITGEVOERD ONDER DE ALGEMENE VOORWAARDEN GEDEPONEERD BIJ DE KAMER VAN KOOPHANDEL EN FABRIEKEN TE ROTTERDAM INSCHRIJVING HANDELSREGISTER: KVK ROTTERDAM 24265286

Stantec B.V.
[redacted]

Analyserapport

Projectnaam	Kwelsloot oostzijde, Oeverbos te Vlaardingen	Orderdatum	05-10-2017
Projectnummer	M17A0235	Startdatum	05-10-2017
Rapportnummer	12634489 - 1	Rapportagedatum	11-10-2017

Monster beschrijvingen

001	*	De monstervoorbehandeling en analyses zijn uitgevoerd conform Accreditatieschema AS3000, dit geldt alleen voor de analyses die worden gerapporteerd met het "S" kenmerk.
002	*	De monstervoorbehandeling en analyses zijn uitgevoerd conform Accreditatieschema AS3000, dit geldt alleen voor de analyses die worden gerapporteerd met het "S" kenmerk.
003	*	De monstervoorbehandeling en analyses zijn uitgevoerd conform Accreditatieschema AS3000, dit geldt alleen voor de analyses die worden gerapporteerd met het "S" kenmerk.
004	*	De monstervoorbehandeling en analyses zijn uitgevoerd conform Accreditatieschema AS3000, dit geldt alleen voor de analyses die worden gerapporteerd met het "S" kenmerk.
005	*	De monstervoorbehandeling en analyses zijn uitgevoerd conform Accreditatieschema AS3000, dit geldt alleen voor de analyses die worden gerapporteerd met het "S" kenmerk.

Voetnoten

1	De sommatie na verrekening van de 0.7 factor voor <-waarden volgens BoToVa.
2	PCB 28 is mogelijk vals positief verhoogd door de aanwezigheid van PCB 31
3	De rapportagegrens is verhoogd i.v.m. noodzakelijke verdunning.
4	Er zijn componenten aangetroffen die hoger zijn dan C40, deze zijn niet van invloed op het gerapporteerde resultaat.
5	Het gehalte is indicatief i.v.m. de aanwezigheid van componenten die een storende invloed hebben op de meting.

Paraaf :

TESTEN RvA L 028

ALCONTROL B.V. IS GEACCREDITEERD VOLGENS DE DOOR DE RAAD VOOR ACCREDITATIE GESTELDE CRITERIA VOOR TESTLABORATORIA CONFORM ISO/IEC 17025:2005 ONDER NR. L 028

AL ONZE WERKZAAMHEDEN WORDEN UITGEVOERD ONDER DE ALGEMENE VOORWAARDEN GEDEPONEERD BIJ DE KAMER VAN KOOPHANDEL EN FABRIEKEN TE ROTTERDAM INSCHRIJVING HANDELSREGISTER: KVK ROTTERDAM 24265286

kwaliteitswaarborg bodembeheer SIKB AS3000

Stantec B.V.
[redacted]

Analyserapport

Projectnaam	Kwelsloot oostzijde, Oeverbos te Vlaardingen	Orderdatum	05-10-2017
Projectnummer	M17A0235	Startdatum	05-10-2017
Rapportnummer	12634489 - 1	Rapportagedatum	11-10-2017

Nummer	Monstersoort	Monsterspecificatie
006	Grond (AS3000)	Sloot-M9 Sloot-M9 Sloot-M9 (0-50)

Analyse	Eenheid	Q	006	
droge stof	gew.-%	S	82.0	
gewicht artefacten	g	S	<1	
aard van de artefacten	-	S	geen	
organische stof (gloeiverlies)	% vd DS	S	3.9	
KORRELGROOTTEVERDELING				
lutum (bodem)	% vd DS	S	18	
METALEN				
barium	mg/kgds	S	110	
cadmium	mg/kgds	S	0.77	
kobalt	mg/kgds	S	5.7	
koper	mg/kgds	S	27	
kwik	mg/kgds	S	0.50	
lood	mg/kgds	S	51	
molybdeen	mg/kgds	S	0.62	
nikkel	mg/kgds	S	15	
zink	mg/kgds	S	190	
POLYCYCLISCHE AROMATISCHE KOOLWATERSTOFFEN				
naftaleen	mg/kgds	S	0.04	
fenantreen	mg/kgds	S	0.14	
antraceen	mg/kgds	S	0.04	
fluoranteen	mg/kgds	S	0.23	
benzo(a)antraceen	mg/kgds	S	0.12	
chryseen	mg/kgds	S	0.14	
benzo(k)fluoranteen	mg/kgds	S	0.08	
benzo(a)pyreen	mg/kgds	S	0.12	
benzo(ghi)peryleen	mg/kgds	S	0.10	
indeno(1,2,3-cd)pyreen	mg/kgds	S	0.09	
pak-totaal (10 van VROM) (0.7 factor)	mg/kgds	S	1.1	1)
CHLOORBENZENEN				
hexachloorbenzeen	µg/kgds	S	2.9	
POLYCHLOORBIFENYLEN (PCB)				
PCB 28	µg/kgds	S	<1	
PCB 52	µg/kgds	S	<1	
PCB 101	µg/kgds	S	<1	
PCB 118	µg/kgds	S	<1	
PCB 138	µg/kgds	S	4.0	
PCB 153	µg/kgds	S	2.6	
PCB 180	µg/kgds	S	4.8	
som PCB (7) (0.7 factor)	µg/kgds	S	14.2	1)

De met S gemerkte analyses zijn geaccrediteerd en vallen onder de AS3000-erkenning.

Paraaf :

Stantec B.V.
[redacted]

Analyserapport

Projectnaam	Kwelsloot oostzijde, Oeverbos te Vlaardingen	Orderdatum	05-10-2017
Projectnummer	M17A0235	Startdatum	05-10-2017
Rapportnummer	12634489 - 1	Rapportagedatum	11-10-2017

Nummer	Monstersoort	Monsterspecificatie
006	Grond (AS3000)	Sloot-M9 Sloot-M9 Sloot-M9 (0-50)

Analyse	Eenheid	Q	006
CHLOORBESTRIJDINGSMIDDELEN			
o,p-DDT	µg/kgds	S	<1
p,p-DDT	µg/kgds	S	<1
som DDT (0.7 factor)	µg/kgds	S	1.4 [1)]
o,p-DDD	µg/kgds	S	<1
p,p-DDD	µg/kgds	S	<1
som DDD (0.7 factor)	µg/kgds	S	1.4 [1)]
o,p-DDE	µg/kgds	S	<1
p,p-DDE	µg/kgds	S	<1
som DDE (0.7 factor)	µg/kgds	S	1.4 [1)]
som DDT,DDE,DDD (0.7 factor)	µg/kgds		4.2 [1)]
aldrin	µg/kgds	S	7.5
dieldrin	µg/kgds	S	220
endrin	µg/kgds	S	4.5
som aldrin/dieldrin/endrin (0.7 factor)	µg/kgds	S	232 [1)]
isodrin	µg/kgds	S	<1
som aldrin/dieldrin (0.7 factor)	µg/kgds		220 [1)]
telodrin	µg/kgds	S	24
alpha-HCH	µg/kgds	S	<1
beta-HCH	µg/kgds	S	<1
gamma-HCH	µg/kgds	S	<1
delta-HCH	µg/kgds	S	<1
som a-b-c-d HCH (0.7 factor)	µg/kgds		2.8 [1)]
heptachloor	µg/kgds	S	<1
cis-heptachloorepoxide	µg/kgds	S	<1
trans-heptachloorepoxide	µg/kgds	S	<1
som heptachloorepoxide (0.7 factor)	µg/kgds	S	1.4 [1)]
alpha-endosulfan	µg/kgds	S	<1
hexachloorbutadieen	µg/kgds	S	<1
endosulfansulfaat	µg/kgds	S	<1
trans-chloordaan	µg/kgds	S	<1
cis-chloordaan	µg/kgds	S	<1
som chloordaan (0.7 factor)	µg/kgds	S	1.4 [1)]
Som organochloorbestrijdingsmiddelen (0.7 factor) waterbodem	µg/kgds		269.3 [1)]
som organochloorbestrijdingsmiddelen (0.7 factor) landbodem	µg/kgds	S	270.1 [1)]
MINERALE OLIE			
fractie C10-C12	mg/kgds		<5
fractie C12-C22	mg/kgds		<5
fractie C22-C30	mg/kgds		11

De met S gemerkte analyses zijn geaccrediteerd en vallen onder de AS3000-erkenning.

Paraaf :

TESTEN RvA L 028

ALCONTROL B.V. IS GEACCREDITEERD VOLGENS DE DOOR DE RAAD VOOR ACCREDITATIE GESTELDE CRITERIA VOOR TESTLABORATORIA CONFORM ISO/IEC 17025:2005 ONDER NR. L 028

AL ONZE WERKZAAMHEDEN WORDEN UITGEVOERD ONDER DE ALGEMENE VOORWAARDEN GEDEPONEERD BIJ DE KAMER VAN KOOPHANDEL EN FABRIEKEN TE ROTTERDAM INSCHRIJVING HANDELSREGISTER: KVK ROTTERDAM 24265286

kwaliteitswaarborg bodembeheer SIKB AS3000

ALcontrol Laboratories

Stantec B.V.

[redacted]

Analyserapport

Projectnaam	Kwelsloot oostzijde, Oeverbos te Vlaardingen	Orderdatum	05-10-2017
Projectnummer	M17A0235	Startdatum	05-10-2017
Rapportnummer	12634489 - 1	Rapportagedatum	11-10-2017

Nummer	Monstersoort	Monsterspecificatie
006	Grond (AS3000)	Sloot-M9 Sloot-M9 Sloot-M9 (0-50)

Analyse	Eenheid	Q	006
fractie C30-C40	mg/kgds		9
totaal olie C10 - C40	mg/kgds	S	20

De met S gemerkte analyses zijn geaccrediteerd en vallen onder de AS3000-erkenning.

Paraaf :

TESTEN RvA L 028

ALCONTROL B.V. IS GEACCREDITEERD VOLGENS DE DOOR DE RAAD VOOR ACCREDITATIE GESTELDE CRITERIA VOOR TESTLABORATORIA CONFORM ISO/IEC 17025:2005 ONDER NR. L 028

AL ONZE WERKZAAMHEDEN WORDEN UITGEVOERD ONDER DE ALGEMENE VOORWAARDEN GEDEPONEERD BIJ DE KAMER VAN KOOPHANDEL EN FABRIEKEN TE ROTTERDAM INSCHRIJVING HANDELSREGISTER: KVK ROTTERDAM 24265286

kwaliteitswaarborg bodembeheer SIKB AS3000

Stantec B.V.
[redacted]

Analyserapport

Projectnaam	Kwelsloot oostzijde, Oeverbos te Vlaardingen	Orderdatum	05-10-2017
Projectnummer	M17A0235	Startdatum	05-10-2017
Rapportnummer	12634489 - 1	Rapportagedatum	11-10-2017

Monster beschrijvingen

006	*	De monstervoorbehandeling en analyses zijn uitgevoerd conform Accreditatieschema AS3000, dit geldt alleen voor de analyses die worden gerapporteerd met het "S" kenmerk.

Voetnoten

1	De sommatie na verrekening van de 0.7 factor voor <-waarden volgens BoToVa.

Paraaf :

ALCONTROL B.V. IS GEACCREDITEERD VOLGENS DE DOOR DE RAAD VOOR ACCREDITATIE GESTELDE CRITERIA VOOR TESTLABORATORIA CONFORM ISO/IEC 17025:2005 ONDER NR. L 028

AL ONZE WERKZAAMHEDEN WORDEN UITGEVOERD ONDER DE ALGEMENE VOORWAARDEN GEDEPONEERD BIJ DE KAMER VAN KOOPHANDEL EN FABRIEKEN TE ROTTERDAM INSCHRIJVING HANDELSREGISTER: KVK ROTTERDAM 24265286

Stantec B.V.
[redacted]

Analyserapport

Projectnaam	Kwelsloot oostzijde, Oeverbos te Vlaardingen	Orderdatum	05-10-2017
Projectnummer	M17A0235	Startdatum	05-10-2017
Rapportnummer	12634489 - 1	Rapportagedatum	11-10-2017

Analyse	Monstersoort	Relatie tot norm
droge stof	Grond (AS3000)	Gelijkwaardig aan ISO 11465 en gelijkwaardig aan NEN-EN 15934 (monstervoorbehandeling conform NEN-EN 16179). Grond (AS3000): conform AS3010-2 en gelijkwaardig aan NEN-EN 15934
gewicht artefacten	Grond (AS3000)	Conform AS3000 en conform NEN-EN 16179
aard van de artefacten	Grond (AS3000)	Idem
organische stof (gloeiverlies)	Grond (AS3000)	Grond: gelijkwaardig aan NEN 5754. Grond (AS3000): conform AS3010-3
lutum (bodem)	Grond (AS3000)	Grond: eigen methode. Grond (AS3000): conform AS3010-4
barium	Grond (AS3000)	Conform AS3010-5, conform NEN 6950 (ontsluiting conform NEN 6961, meting conform NEN 6966); conform ISO 22036 (ontsluiting conform NEN 6961)
cadmium	Grond (AS3000)	Idem
kobalt	Grond (AS3000)	Idem
koper	Grond (AS3000)	Idem
kwik	Grond (AS3000)	Conform AS3010-5 en conform NEN 6950 (ontsluiting conform NEN 6961, meting conform NEN-ISO 16772)
lood	Grond (AS3000)	Conform AS3010-5, conform NEN 6950 (ontsluiting conform NEN 6961, meting conform NEN 6966); conform ISO 22036 (ontsluiting conform NEN 6961)
molybdeen	Grond (AS3000)	Idem
nikkel	Grond (AS3000)	Idem
zink	Grond (AS3000)	Idem
naftaleen	Grond (AS3000)	Conform AS3010-6
fenantreen	Grond (AS3000)	Idem
antraceen	Grond (AS3000)	Idem
fluoranteen	Grond (AS3000)	Idem
benzo(a)antraceen	Grond (AS3000)	Idem
chryseen	Grond (AS3000)	Idem
benzo(k)fluoranteen	Grond (AS3000)	Idem
benzo(a)pyreen	Grond (AS3000)	Idem
benzo(ghi)peryleen	Grond (AS3000)	Idem
indeno(1,2,3-cd)pyreen	Grond (AS3000)	Idem
pak-totaal (10 van VROM) (0.7 factor)	Grond (AS3000)	Idem
hexachloorbenzeen	Grond (AS3000)	Conform AS3020-2
PCB 28	Grond (AS3000)	Conform AS3010-8
PCB 52	Grond (AS3000)	Idem
PCB 101	Grond (AS3000)	Idem
PCB 118	Grond (AS3000)	Idem
PCB 138	Grond (AS3000)	Idem
PCB 153	Grond (AS3000)	Idem
PCB 180	Grond (AS3000)	Idem
som PCB (7) (0.7 factor)	Grond (AS3000)	Idem
o,p-DDT	Grond (AS3000)	Conform AS3020-1
p,p-DDT	Grond (AS3000)	Idem
som DDT (0.7 factor)	Grond (AS3000)	Idem
o,p-DDD	Grond (AS3000)	Idem
p,p-DDD	Grond (AS3000)	Idem

Paraaf :

TESTEN RvA L 028

ALCONTROL B.V. IS GEACCREDITEERD VOLGENS DE DOOR DE RAAD VOOR ACCREDITATIE GESTELDE CRITERIA VOOR TESTLABORATORIA CONFORM ISO/IEC 17025:2005 ONDER NR. L 028

AL ONZE WERKZAAMHEDEN WORDEN UITGEVOERD ONDER DE ALGEMENE VOORWAARDEN GEDEPONEERD BIJ DE KAMER VAN KOOPHANDEL EN FABRIEKEN TE ROTTERDAM INSCHRIJVING HANDELSREGISTER: KVK ROTTERDAM 24265286

kwaliteitswaarborg bodembeheer SIKB AS3000

Stantec B.V.
[redacted]

Analyserapport

Projectnaam	Kwelsloot oostzijde, Oeverbos te Vlaardingen	Orderdatum	05-10-2017
Projectnummer	M17A0235	Startdatum	05-10-2017
Rapportnummer	12634489 - 1	Rapportagedatum	11-10-2017

Analyse	Monstersoort	Relatie tot norm
som DDD (0.7 factor)	Grond (AS3000)	Idem
o,p-DDE	Grond (AS3000)	Idem
p,p-DDE	Grond (AS3000)	Idem
som DDE (0.7 factor)	Grond (AS3000)	Idem
som DDT,DDE,DDD (0.7 factor)	Grond (AS3000)	Idem
aldrin	Grond (AS3000)	Idem
dieldrin	Grond (AS3000)	Idem
endrin	Grond (AS3000)	Idem
som aldrin/dieldrin/endrin (0.7 factor)	Grond (AS3000)	Idem
isodrin	Grond (AS3000)	Idem
som aldrin/dieldrin (0.7 factor)	Grond (AS3000)	Eigen methode, aceton/pentaan-extractie, clean-up, analyse m.b.v. GCMSMS
telodrin	Grond (AS3000)	Conform AS3020-1
alpha-HCH	Grond (AS3000)	Idem
beta-HCH	Grond (AS3000)	Idem
gamma-HCH	Grond (AS3000)	Idem
delta-HCH	Grond (AS3000)	Conform AS3020-3
som a-b-c-d HCH (0.7 factor)	Grond (AS3000)	Eigen methode, aceton/hexaan-extractie, clean-up, analyse m.b.v. GCMS
heptachloor	Grond (AS3000)	Conform AS3020-1
cis-heptachloorepoxide	Grond (AS3000)	Idem
trans-heptachloorepoxide	Grond (AS3000)	Idem
som heptachloorepoxide (0.7 factor)	Grond (AS3000)	Idem
alpha-endosulfan	Grond (AS3000)	Idem
hexachloorbutadieen	Grond (AS3000)	Idem
endosulfansulfaat	Grond (AS3000)	Conform AS3020-3
trans-chloordaan	Grond (AS3000)	Conform AS3020-1
cis-chloordaan	Grond (AS3000)	Idem
som chloordaan (0.7 factor)	Grond (AS3000)	Idem
Som organochloorbestrijdingsmiddelen (0.7 factor) waterbodem	Grond (AS3000)	Conform AS3220-1 en AS3220-2
som organochloorbestrijdingsmiddelen (0.7 factor) landbodem	Grond (AS3000)	Conform AS3020
totaal olie C10 - C40	Grond (AS3000)	Conform AS3010-7 conform NEN-EN-ISO 16703

Monster	Barcode	Aanlevering	Monstername	Verpakking
001	Y6225006	05-10-2017	05-10-2017	ALC201
002	Y6224985	05-10-2017	05-10-2017	ALC201
003	Y6225005	05-10-2017	05-10-2017	ALC201
004	Y6224996	05-10-2017	05-10-2017	ALC201
005	Y6224986	05-10-2017	05-10-2017	ALC201
006	Y6224990	05-10-2017	05-10-2017	ALC201

Paraaf :

TESTEN RvA L 028

ALCONTROL B.V. IS GEACCREDITEERD VOLGENS DE DOOR DE RAAD VOOR ACCREDITATIE GESTELDE CRITERIA VOOR TESTLABORATORIA CONFORM ISO/IEC 17025:2005 ONDER NR. L 028

AL ONZE WERKZAAMHEDEN WORDEN UITGEVOERD ONDER DE ALGEMENE VOORWAARDEN GEDEPONEERD BIJ DE KAMER VAN KOOPHANDEL EN FABRIEKEN TE ROTTERDAM INSCHRIJVING HANDELSREGISTER: KVK ROTTERDAM 24265286

kwaliteitswaarborg bodembeheer SIKB AS3000

Stantec B.V.

[redacted]

Analyserapport

Projectnaam	Kwelsloot oostzijde, Oeverbos te Vlaardingen	Orderdatum	05-10-2017
Projectnummer	M17A0235	Startdatum	05-10-2017
Rapportnummer	12634489 - 1	Rapportagedatum	11-10-2017

Monsternummer:	001
Monster beschrijvingen	Sloot-M10Sloot-M10 Sloot-M10 (0-50)

Karakterisering naar alkaantraject

benzine	C9-C14
kerosine en petroleum	C10-C16
diesel en gasolie	C10-C28
motorolie	C20-C36
stookolie	C10-C36

De C10 en C40 pieken zijn toegevoegd door het laboratorium en worden gebruikt als interne standaard.

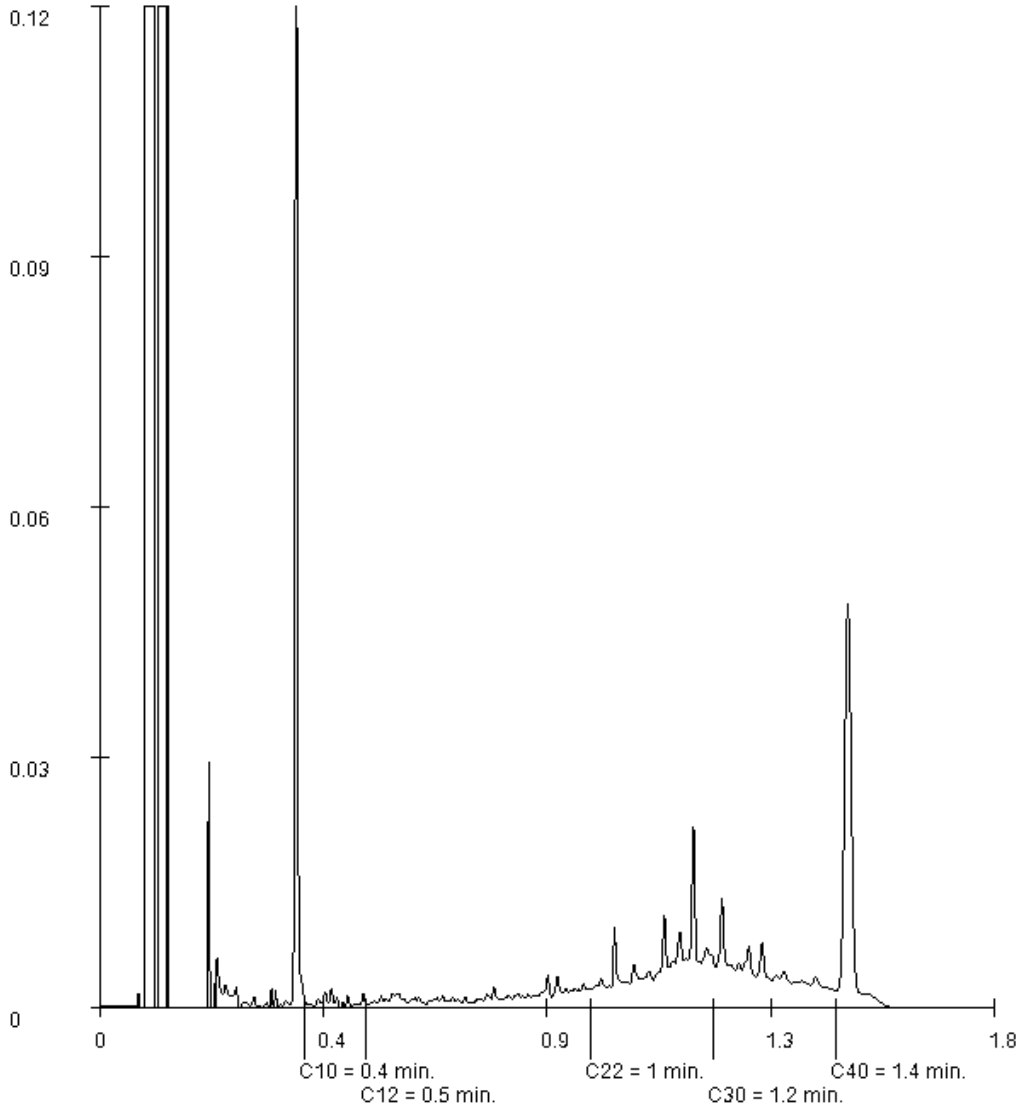

Paraaf :

TESTEN RvA L 028

ALCONTROL B.V. IS GEACCREDITEERD VOLGENS DE DOOR DE RAAD VOOR ACCREDITATIE GESTELDE CRITERIA VOOR TESTLABORATORIA CONFORM ISO/IEC 17025:2005 ONDER NR. L 028

AL ONZE WERKZAAMHEDEN WORDEN UITGEVOERD ONDER DE ALGEMENE VOORWAARDEN GEDEPONEERD BIJ DE KAMER VAN KOOPHANDEL EN FABRIEKEN TE ROTTERDAM INSCHRIJVING HANDELSREGISTER: KVK ROTTERDAM 24265286

kwaliteitswaarborg bodembeheer SIKB AS3000

Stantec B.V.

[redacted]

Analyserapport

Projectnaam	Kwelsloot oostzijde, Oeverbos te Vlaardingen	Orderdatum	05-10-2017
Projectnummer	M17A0235	Startdatum	05-10-2017
Rapportnummer	12634489 - 1	Rapportagedatum	11-10-2017

Monsternummer:	002
Monster beschrijvingen	Sloot-M11Sloot-M11 Sloot-M11 (0-50)

Karakterisering naar alkaantraject

benzine	C9-C14
kerosine en petroleum	C10-C16
diesel en gasolie	C10-C28
motorolie	C20-C36
stookolie	C10-C36

De C10 en C40 pieken zijn toegevoegd door het laboratorium en worden gebruikt als interne standaard.

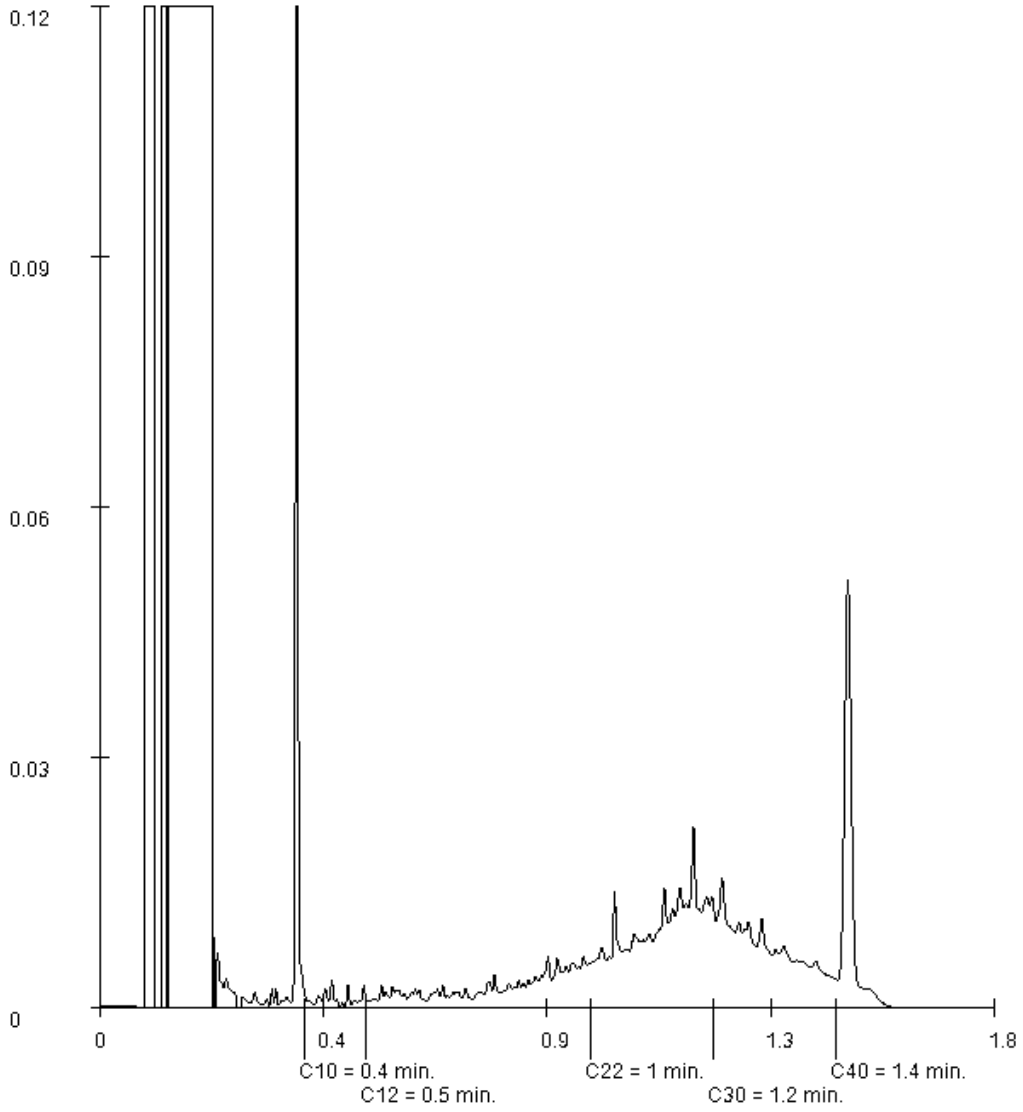

Paraaf :

ALCONTROL B.V. IS GEACCREDITEERD VOLGENS DE DOOR DE RAAD VOOR ACCREDITATIE GESTELDE CRITERIA VOOR TESTLABORATORIA CONFORM ISO/IEC 17025:2005 ONDER NR. L 028

AL ONZE WERKZAAMHEDEN WORDEN UITGEVOERD ONDER DE ALGEMENE VOORWAARDEN GEDEPONEERD BIJ DE KAMER VAN KOOPHANDEL EN FABRIEKEN TE ROTTERDAM INSCHRIJVING HANDELSREGISTER: KVK ROTTERDAM 24265286

Stantec B.V.

[redacted]

Analyserapport

Projectnaam	Kwelsloot oostzijde, Oeverbos te Vlaardingen	Orderdatum	05-10-2017
Projectnummer	M17A0235	Startdatum	05-10-2017
Rapportnummer	12634489 - 1	Rapportagedatum	11-10-2017

Monsternummer:	003
Monster beschrijvingen	Sloot-M12Sloot-M12 Sloot-M12 (0-50)

Karakterisering naar alkaantraject

benzine	C9-C14
kerosine en petroleum	C10-C16
diesel en gasolie	C10-C28
motorolie	C20-C36
stookolie	C10-C36

De C10 en C40 pieken zijn toegevoegd door het laboratorium en worden gebruikt als interne standaard.

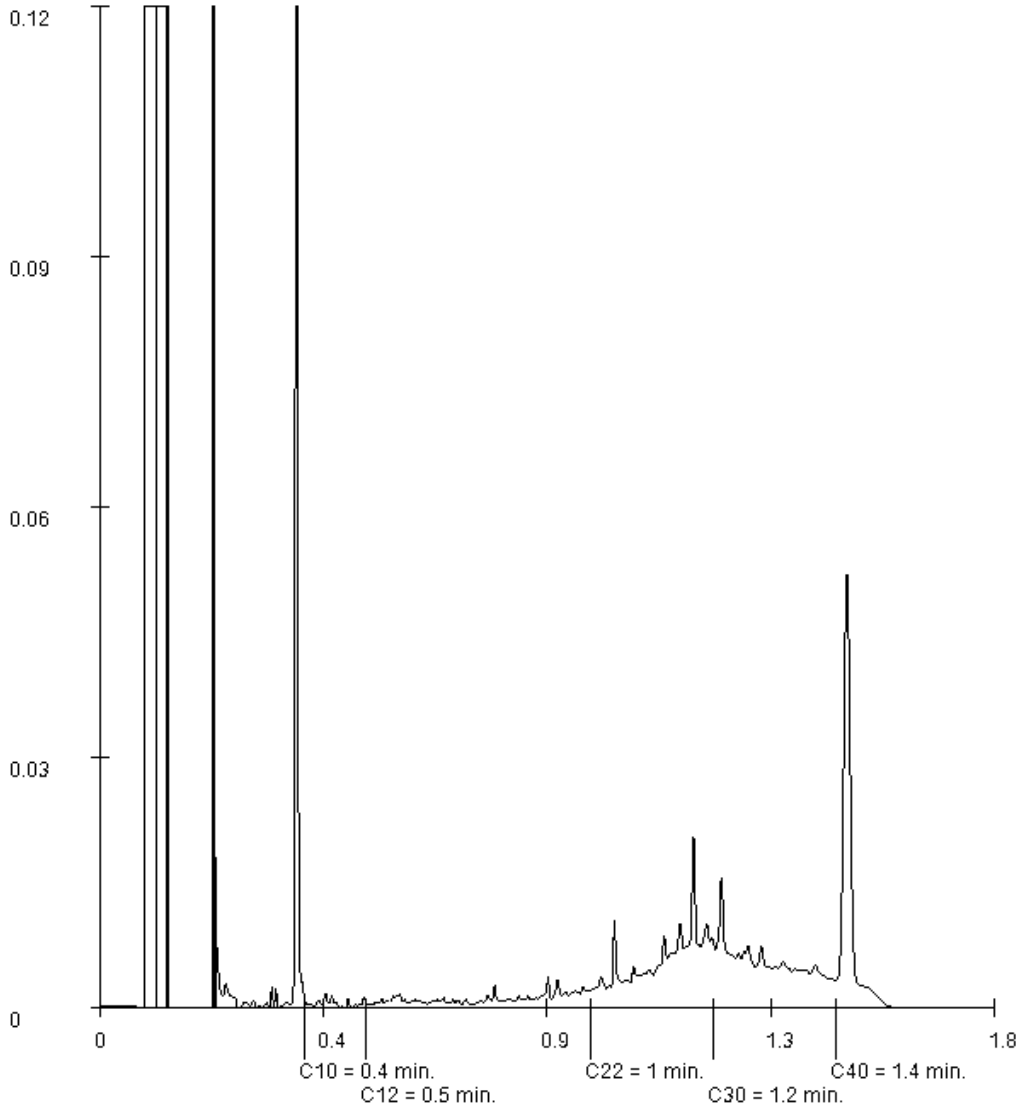

Paraaf :

Stantec B.V.
[redacted]

Analyserapport

Projectnaam	Kwelsloot oostzijde, Oeverbos te Vlaardingen	Orderdatum	05-10-2017
Projectnummer	M17A0235	Startdatum	05-10-2017
Rapportnummer	12634489 - 1	Rapportagedatum	11-10-2017

Monsternummer:	004
Monster beschrijvingen	Sloot-M7Sloot-M7 Sloot-M7 (0-50)

Karakterisering naar alkaantraject

benzine	C9-C14
kerosine en petroleum	C10-C16
diesel en gasolie	C10-C28
motorolie	C20-C36
stookolie	C10-C36

De C10 en C40 pieken zijn toegevoegd door het laboratorium en worden gebruikt als interne standaard.

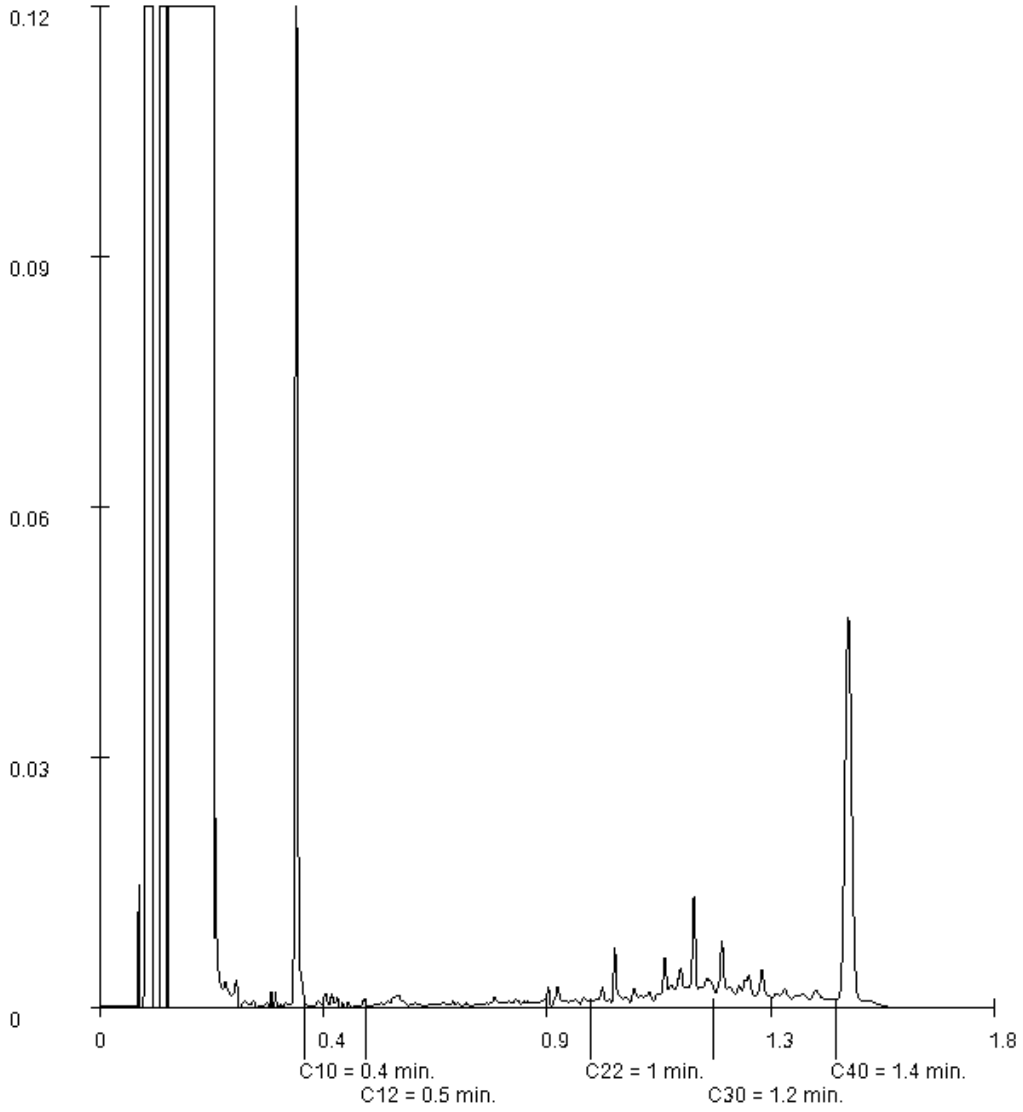

Paraaf :

ALCONTROL B.V. IS GEACCREDITEERD VOLGENS DE DOOR DE RAAD VOOR ACCREDITATIE GESTELDE CRITERIA VOOR TESTLABORATORIA CONFORM ISO/IEC 17025:2005 ONDER NR. L 028

AL ONZE WERKZAAMHEDEN WORDEN UITGEVOERD ONDER DE ALGEMENE VOORWAARDEN GEDEPONEERD BIJ DE KAMER VAN KOOPHANDEL EN FABRIEKEN TE ROTTERDAM INSCHRIJVING HANDELSREGISTER: KVK ROTTERDAM 24265286

Stantec B.V.

[redacted]

Analyserapport

Projectnaam	Kwelsloot oostzijde, Oeverbos te Vlaardingen	Orderdatum	05-10-2017
Projectnummer	M17A0235	Startdatum	05-10-2017
Rapportnummer	12634489 - 1	Rapportagedatum	11-10-2017

Monsternummer:	005
Monster beschrijvingen	Sloot-M8Sloot-M8 Sloot-M8 (0-50)

Karakterisering naar alkaantraject

benzine	C9-C14
kerosine en petroleum	C10-C16
diesel en gasolie	C10-C28
motorolie	C20-C36
stookolie	C10-C36

De C10 en C40 pieken zijn toegevoegd door het laboratorium en worden gebruikt als interne standaard.

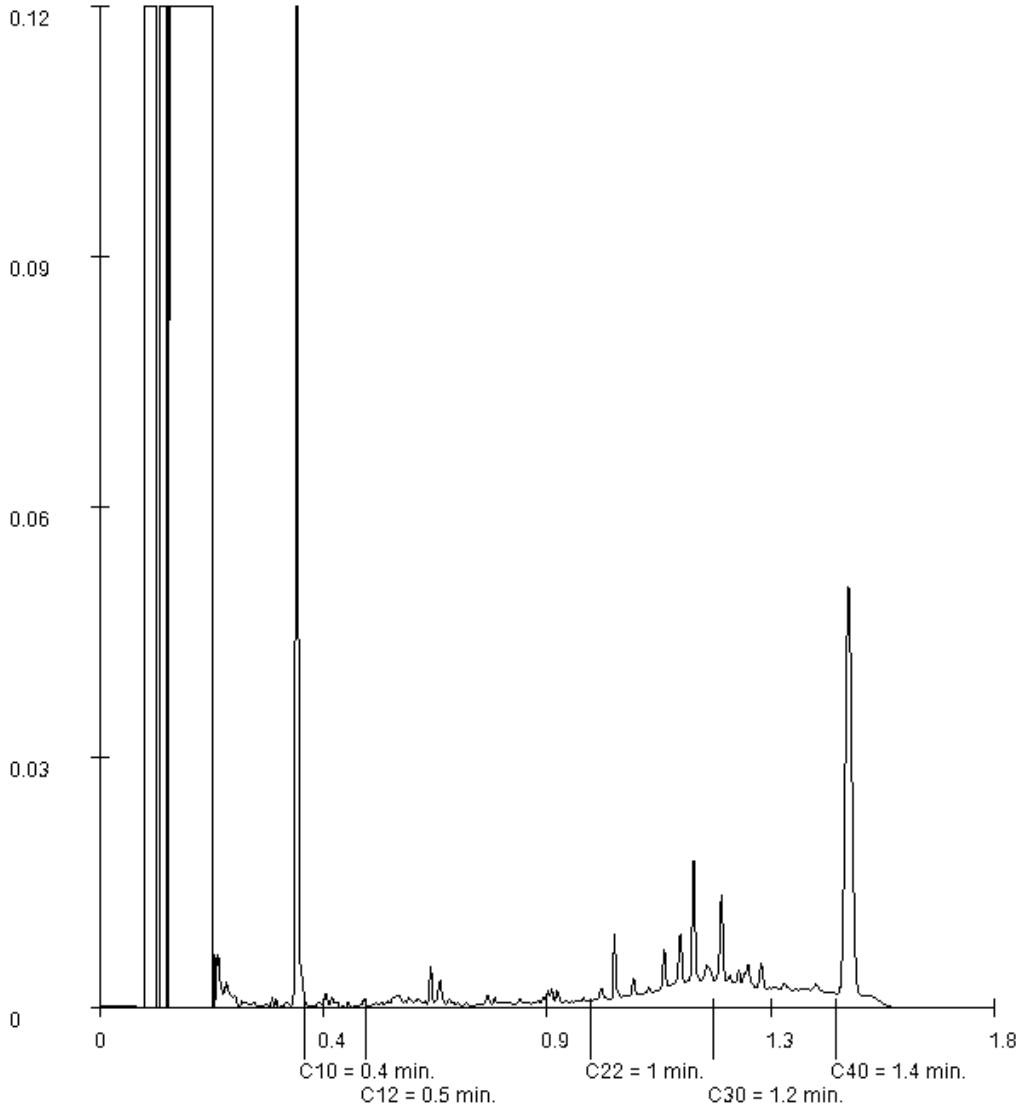

Paraaf :

TESTEN RvA L 028

ALCONTROL B.V. IS GEACCREDITEERD VOLGENS DE DOOR DE RAAD VOOR ACCREDITATIE GESTELDE CRITERIA VOOR TESTLABORATORIA CONFORM ISO/IEC 17025:2005 ONDER NR. L 028

AL ONZE WERKZAAMHEDEN WORDEN UITGEVOERD ONDER DE ALGEMENE VOORWAARDEN GEDEPONEERD BIJ DE KAMER VAN KOOPHANDEL EN FABRIEKEN TE ROTTERDAM INSCHRIJVING HANDELSREGISTER: KVK ROTTERDAM 24265286

kwaliteitswaarborg bodembeheer SIKB AS3000

Stantec B.V.
[redacted]

Analyserapport

Projectnaam	Kwelsloot oostzijde, Oeverbos te Vlaardingen	Orderdatum	05-10-2017
Projectnummer	M17A0235	Startdatum	05-10-2017
Rapportnummer	12634489 - 1	Rapportagedatum	11-10-2017

Monsternummer:	006
Monster beschrijvingen	Sloot-M9Sloot-M9 Sloot-M9 (0-50)

Karakterisering naar alkaantraject

benzine	C9-C14
kerosine en petroleum	C10-C16
diesel en gasolie	C10-C28
motorolie	C20-C36
stookolie	C10-C36

De C10 en C40 pieken zijn toegevoegd door het laboratorium en worden gebruikt als interne standaard.

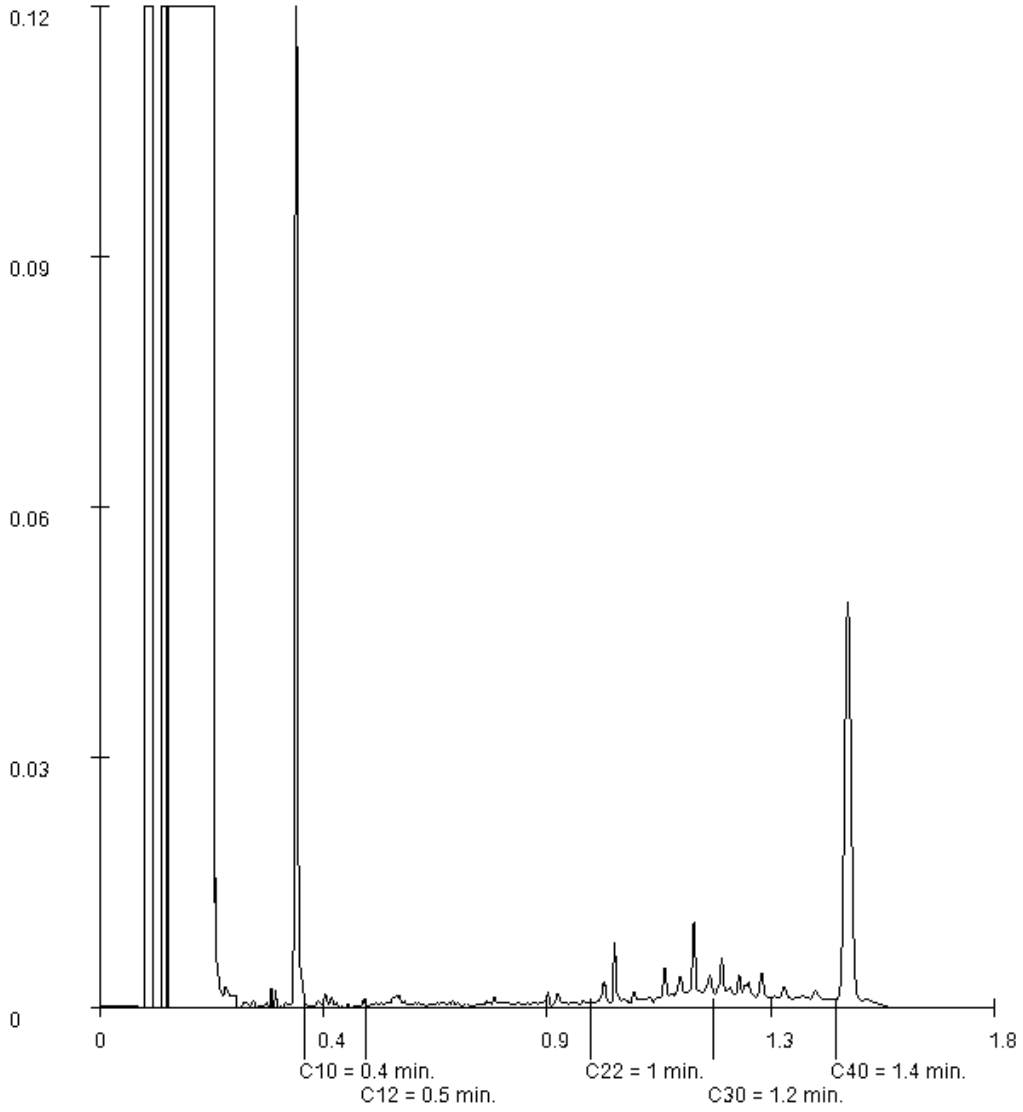

Paraaf :

TESTEN RvA L 028

ALCONTROL B.V. IS GEACCREDITEERD VOLGENS DE DOOR DE RAAD VOOR ACCREDITATIE GESTELDE CRITERIA VOOR TESTLABORATORIA CONFORM ISO/IEC 17025:2005 ONDER NR. L 028

AL ONZE WERKZAAMHEDEN WORDEN UITGEVOERD ONDER DE ALGEMENE VOORWAARDEN GEDEPONEERD BIJ DE KAMER VAN KOOPHANDEL EN FABRIEKEN TE ROTTERDAM INSCHRIJVING HANDELSREGISTER: KVK ROTTERDAM 24265286

kwaliteitswaarborg bodembeheer SIKB AS3000

Projectnaam Kwelsloot oostzijde, Oeverbos te Vlaardingen
Projectcode M17A0235

Tabel: Analyseresultaten grond (as3000) monsters (gehalten in mg/kgds, tenzij anders aangegeven)

Monstercode		Sloot-M7[1]				Sloot-M8[2]				Sloot-M9[3]			
Bodemtype[bt)]		4				5				6			
		or	*br*			*or*	*br*			*or*	*br*		
droge stof	(gew.-%)	77,8	--	--		76,2	--	--		82,0	--	--	
gewicht artefacten	(g)	<1	--	--		<1	--	--		<1	--	--	
aard van de artefacten	(-)	Geen		--		Geen		--		Geen		--	
organische stof (gloeiverlies) (% vd DS)		5,3	--	--		6,3	--	--		3,9	--	--	
KORRELGROOTTEVERDELING													
lutum (bodem)	(% vd DS)	14	--	--		9,5	--	--		18	--	--	
METALEN													
barium[+]		140	217			140	280			110	142		
cadmium		0,77	0,992	*		0,83	1,09	*		0,77	0,994	*	
kobalt		7,6	11,6			7,8	15,1	*		5,7	7,29		
koper		51	69,1	*		47	69,1	*		27	34,5		
kwik		0,73	0,859	*		0,62	0,771	*		0,50	0,564	*	
lood		140	172	*		82	106	*		51	60,3	*	
molybdeen		1,1	1,1			1,4	1,4			0,62	0,62		
nikkel		21	30,6			21	37,7	*		15	18,8		
zink		330	462	**		320	509	**		190	242	*	
POLYCYCLISCHE AROMATISCHE KOOLWATERSTOFFEN													
naftaleen		0,04	--	--		0,05	--	--		0,04	--	--	
fenantreen		0,15	--	--		0,14	--	--		0,14	--	--	
antraceen		0,06	--	--		0,04	--	--		0,04	--	--	
fluoranteen		0,39	--	--		0,25	--	--		0,23	--	--	
benzo(a)antraceen		0,26	--	--		0,14	--	--		0,12	--	--	
chryseen		0,27	--	--		0,15	--	--		0,14	--	--	
benzo(k)fluoranteen		0,15	--	--		0,09	--	--		0,08	--	--	
benzo(a)pyreen		0,24	--	--		0,14	--	--		0,12	--	--	
benzo(ghi)peryleen		0,19	--	--		0,12	--	--		0,10	--	--	
indeno(1,2,3-cd)pyreen		0,18	--	--		0,11	--	--		0,09	--	--	
pak-totaal (10 van VROM) (0.7 factor)		1,93	1,93	*		1,23	1,23			1,1	1,1		
CHLOORBENZENEN													
hexachloorbenzeen (µg/kgds)		2,3	4,34			2,0	3,17			2,9	7,44		
POLYCHLOORBIFENYLEN (PCB)													
PCB 28	(µg/kgds)	<1	--	--		<1	--	--		<1	--	--	
PCB 52	(µg/kgds)	<1	--	--		<1	--	--		<1	--	--	
PCB 101	(µg/kgds)	3,7	--	--		1,5	--	--		<1	--	--	
PCB 118	(µg/kgds)	2,1	--	--		1,2	--	--		<1	--	--	
PCB 138	(µg/kgds)	10	--	--		6,1	--	--		4,0	--	--	
PCB 153	(µg/kgds)	11	--	--		4,9	--	--		2,6	--	--	
PCB 180	(µg/kgds)	9,3	--	--		6,3	--	--		4,8	--	--	
som PCB (7) (0.7 factor) (µg/kgds)		37,5	70,8	*		21,4	34	*		14,2	36,4	*	
CHLOORBESTRIJDINGSMIDDELEN													
o,p-DDT	(µg/kgds)	<1	--	--		<1	--	--		<1	--	--	
p,p-DDT	(µg/kgds)	8,7	--	--		3,9	--	--		<1	--	--	
som DDT (0.7 factor)	(µg/kgds)	9,4	17,7			4,6	7,3			1,4	3,59		
o,p-DDD	(µg/kgds)	<1	--	--		<1	--	--		<1	--	--	
p,p-DDD	(µg/kgds)	3,0	--	--		2,1	--	--		<1	--	--	
som DDD (0.7 factor)	(µg/kgds)	3,7	6,98			2,8	4,44			1,4	3,59		
o,p-DDE	(µg/kgds)	<1	--	--		<1	--	--		<1	--	--	
p,p-DDE	(µg/kgds)	4,8	--	--		3,3	--	--		<1	--	--	
som DDE (0.7 factor)	(µg/kgds)	5,5	10,4			4	6,35			1,4	3,59		
som DDT,DDE,DDD (0.7 factor) (µg/kgds)		18,6	--	--		11,4	--	--		4,2	--	--	
aldrin	(µg/kgds)	8,9	16,8			3,8	6,03			7,5	19,2		
dieldrin	(µg/kgds)	230	--	--		120	--	--		220	--	--	
endrin	(µg/kgds)	14	--	--		3,9	--	--		4,5	--	--	

som aldrin/dieldrin/endrin (0.7 factor)	(µg/kgds)	252,9	477	*	127,7	203	*	232	595	*
isodrin	(µg/kgds)	<1	--	--	1,2	--	--	<1	--	--
som aldrin/dieldrin (0.7 factor) (µg/kgds)		240	--	--	130	--	--	220	--	--
telodrin	(µg/kgds)	13	--	--	6,6	--	--	24	--	--
alpha-HCH	(µg/kgds)	<1	1,32	a	<1	1,11	a	<1	1,79	a
beta-HCH	(µg/kgds)	<1	1,32		<1	1,11		<1	1,79	
gamma-HCH	(µg/kgds)	<1	1,32		<1	1,11		<1	1,79	
delta-HCH	(µg/kgds)	<1	--	--	<1	--	--	<1	--	--
som a-b-c-d HCH (0.7 factor) (µg/kgds)		2,8	--	--	2,8	--	--	2,8	--	--
heptachloor	(µg/kgds)	<1	1,32	a	<1	1,11	a	<1	1,79	a
cis-heptachloorepoxide	(µg/kgds)	<1	--	--	<1	--	--	<1	--	--
trans-heptachloorepoxide (µg/kgds)		<1	--	--	<1	--	--	<1	--	--
som heptachloorepoxide (0.7 factor)	(µg/kgds)	1,4	2,64	a	1,4	2,22	a	1,4	3,59	a
alpha-endosulfan	(µg/kgds)	<1	1,32	a	<1	1,11	a	<1	1,79	a
hexachloorbutadieen	(µg/kgds)	<1	--		<1	--		<1	--	
endosulfansulfaat	(µg/kgds)	<1	--	--	<1	--	--	<1	--	--
trans-chloordaan	(µg/kgds)	<1	--	--	<1	--	--	<1	--	--
cis-chloordaan	(µg/kgds)	<1	--	--	<1	--	--	<1	--	--
som chloordaan (0.7 factor) (µg/kgds)		1,4	2,64	a	1,4	2,22	a	1,4	3,59	a
som organochloorbestrijdings-middelen (0.7 factor) landbodem (µg/kgds)		293,8	--	--	155,2	--	--	270,1	--	--
MINERALE OLIE										
fractie C10-C12		<5	--	--	<5	--	--	<5	--	--
fractie C12-C22		5	--	--	7	--	--	<5	--	--
fractie C22-C30		15	--	--	20	--	--	11	--	--
fractie C30-C40		11	--	--	19	--	--	9	--	--
totaal olie C10 - C40		30	56,6		50	79,4		20	51,3	

Monstercode en monstertraject

[1] *12634489-004 Sloot-M7 Sloot-M7 Sloot-M7 (0-50)*
[2] *12634489-005 Sloot-M8 Sloot-M8 Sloot-M8 (0-50)*
[3] *12634489-006 Sloot-M9 Sloot-M9 Sloot-M9 (0-50)*

De resultaten zijn voor de interventiewaarde getoetst aan de toetsingswaarden zoals vermeld in de Circulaire bodemsanering per 1 juli 2013, Staatcourant 27 juni 2013, Nr. 16675 en voor de achtergrondwaarde aan het Besluit Bodemkwaliteit, Staatscourant 20 december 2007, Nr. 247. Tevens zijn de volgende wijzigingen doorgevoerd: De gewijzigde grenswaarden van een aantal OCB (per 30-07-2008) (www.Senternovem.nl) en de wijziging in de Staatscourant 67 van 7 april 2009 en met wijzingen zoals beschreven in de Staatscourant nr. 22335 (02-11-2012).

***** *het gehalte is groter dan de achtergrondwaarde en kleiner dan of gelijk aan het gemiddelde van de achtergrond- en interventiewaarde*
****** *het gehalte is groter dan het gemiddelde van de achtergrond- en interventiewaarde en kleiner dan of gelijk aan de interventiewaarde*
******* *het gehalte is groter dan de interventiewaarde*
-- *geen toetsingswaarde voor opgesteld*
- *niet geanalyseerd*
*Verhoogde rapportagegrens, voor meer informatie zie analysecertificaat*
[a] *gecorrigeerd gehalte is groter dan of gelijk aan de achtergrondwaarde (of geen achtergrondwaarde voor opgesteld), maar wel kleiner dan de RBK rapportagegrens zoals beschreven in de Staatscourant nr. 22335 (02-11-2012), dus mag verondersteld worden kleiner dan de achtergrondwaarde te zijn.*
[b] *gecorrigeerd gehalte is groter dan de achtergrondwaarde (of geen achtergrondwaarde voor opgesteld), en groter dan de RBK rapportagegrens zoals beschreven in de Staatscourant nr. 22335 (02-11-2012).*
[+] *De interventiewaarde voor barium geldt alleen voor die situaties waarbij duidelijk sprake is van antropogene verontreiniging en geen sprake is van thermisch gereinigde grond en baggerspecie.*
[or] *Origineel resultaat*
[br] *Omgerekend resultaat*

[bt)] De achtergrond- en interventiewaarden zijn afhankelijk van de bodemsamenstelling.
Voor de toetsing zijn de grond (as3000) monsters ingedeeld in de volgende bodemtypen: (als humus/lutum niet is gemeten geldt een default waarde van lutum = 25% en organische stof = 10%.)
4: lutum 14% humus 5.3%
5: lutum 9.5% humus 6.3%
6: lutum 18% humus 3.9%

Projectnaam Kwelsloot oostzijde, Oeverbos te Vlaardingen
Projectcode M17A0235

Tabel: Analyseresultaten grond (as3000) monsters (gehalten in mg/kgds, tenzij anders aangegeven)

Monstercode		Sloot-M10[1]			Sloot-M11[2]			Sloot-M12[3]		
Bodemtype[bt)]		1			2			3		
		or	*br*		*or*	*br*		*or*	*br*	
droge stof	(gew.-%)	75,9	--	--	75,3	--	--	76,8	--	--
gewicht artefacten (g)		<1	--	--	<1	--	--	<1	--	--
aard van de artefacten (-)		Geen		--	Geen		--	Geen		--
organische stof (gloeiverlies) (% vd DS)		7,6	--	--	7,6	--	--	7,3	--	--
KORRELGROOTTEVERDELING										
lutum (bodem) (% vd DS)		9,6	--	--	13	--	--	10	--	--
METALEN										
barium[+]		250	497		530	865		230	446	
cadmium		2,0	2,5	*	5,0	6,03	*	1,7	2,14	*
kobalt		8,2	15,7	*	14	22,3	*	8,6	16,1	*
koper		62	88,2	*	130	171	**	55	78	*
kwik		1,4	1,72	*	3,4	3,99	*	1,1	1,35	*
lood		120	152	*	210	253	*	110	139	*
molybdeen		1,2	1,2		1,2	1,2		1,3	1,3	
nikkel		22	39,3	*	30	45,7	*	22	38,5	*
zink		410	636	**	840	1170	***	430	662	**
POLYCYCLISCHE AROMATISCHE KOOLWATERSTOFFEN										
naftaleen		0,14	--	--	0,32	--	--	0,13	--	--
fenantreen		0,29	--	--	0,44	--	--	0,34	--	--
antraceen		0,09	--	--	0,14	--	--	0,09	--	--
fluoranteen		0,46	--	--	0,49	--	--	0,46	--	--
benzo(a)antraceen		0,30	--	--	0,35	--	--	0,24	--	--
chryseen		0,32	--	--	0,40	--	--	0,22	--	--
benzo(k)fluoranteen		0,17	--	--	0,23	--	--	0,15	--	--
benzo(a)pyreen		0,26	--	--	0,33	--	--	0,23	--	--
benzo(ghi)peryleen		0,22	--	--	0,30	--	--	0,19	--	--
indeno(1,2,3-cd)pyreen		0,21	--	--	0,30	--	--	0,18	--	--
pak-totaal (10 van VROM) (0.7 factor)		2,46	2,46	*	3,3	3,3	*	2,23	2,23	*
CHLOORBENZENEN										
hexachloorbenzeen (µg/kgds)		26	34,2	*	69	90,8	*	6,3	8,63	*
POLYCHLOORBIFENYLEN (PCB)										
PCB 28	(µg/kgds)	1,8	--	--	3,7	--	--	<1	--	--
PCB 52	(µg/kgds)	1,1	--	--	2,2	--	--	<1	--	--
PCB 101	(µg/kgds)	3,3	--	--	8,3	--	--	1,9	--	--
PCB 118	(µg/kgds)	2,8	--	--	5,4	--	--	1,8	--	--
PCB 138	(µg/kgds)	13	--	--	30	--	--	10	--	--
PCB 153	(µg/kgds)	7,7	--	--	22	--	--	8,3	--	--
PCB 180	(µg/kgds)	17	--	--	41	--	--	14	--	--
som PCB (7) (0.7 factor) (µg/kgds)		46,7	61,4	*	112,6	148	*	37,4	51,2	*
CHLOORBESTRIJDINGSMIDDELEN										
o,p-DDT	(µg/kgds)	<4,8	--	--#	<13	--	--#	<1	--	--
p,p-DDT	(µg/kgds)	<4,8	--	--#	<13	--	--#	<1	--	--
som DDT (0.7 factor)	(µg/kgds)	6,72	8,84		18,2	23,9		1,4	1,92	
o,p-DDD	(µg/kgds)	<4,8	--	--#	<13	--	--#	<1	--	--
p,p-DDD	(µg/kgds)	<4,8	--	--#	<13	--	--#	2,8	--	--
som DDD (0.7 factor)	(µg/kgds)	6,72	8,84		18,2	23,9	*	3,5	4,79	
o,p-DDE	(µg/kgds)	<4,8	--	--#	<13	--	--#	<1	--	--
p,p-DDE	(µg/kgds)	<4,8	--	--#	<13	--	--#	2,5	--	--
som DDE (0.7 factor)	(µg/kgds)	6,72	8,84		18,2	23,9		3,2	4,38	
som DDT,DDE,DDD (0.7 factor) (µg/kgds)		20,16	--	--	54,6	--	--	8,1	--	--
aldrin	(µg/kgds)	48	63,2		190	250		16	21,9	
dieldrin	(µg/kgds)	1600	--	--	3900	--	--	460	--	--
endrin	(µg/kgds)	32	--	--	130	--	--	20	--	--
som aldrin/dieldrin/endrin		1680	2210	**	4220	5550	***	496	679	*

(0.7 factor)	(µg/kgds)										
isodrin	(µg/kgds)	<4,8	--	--#	<13	--	--#	8,2	--	--	
som aldrin/dieldrin (0.7 factor) (µg/kgds)		1600	--	--	4100	--	--	480	--	--	
telodrin	(µg/kgds)	120	--	--	330	--	--	26	--	--	
alpha-HCH	(µg/kgds)	<4,8	4,42	*#[b]	<13	12	*#[b]	<1	0,959		
beta-HCH	(µg/kgds)	<4,8	4,42	*#[b]	<13	12	*#[b]	<1	0,959		
gamma-HCH	(µg/kgds)	<4,8	4,42	*#[b]	<13	12	*#[b]	<1	0,959		
delta-HCH	(µg/kgds)	<5,3	--	--#	<14	--	--#	<1	--	--	
som a-b-c-d HCH (0.7 factor) (µg/kgds)		13,79	--	--	37,1	--	--	2,8	--	--	
heptachloor	(µg/kgds)	<4,8	4,42	*#[b]	<13	12	*#[b]	<1	0,959	[a]	
cis-heptachloorepoxide (µg/kgds)		<4,8	--	--#	<13	--	--#	<1	--	--	
trans-heptachloorepoxide (µg/kgds)		<4,8	--	--#	<13	--	--#	<1	--	--	
som heptachloorepoxide (0.7 factor)	(µg/kgds)	6,72	8,84	*	18,2	23,9	*	1,4	1,92		
alpha-endosulfan	(µg/kgds)	<4,8	4,42	*#[b]	<13	12	*#[b]	3,4	4,66	*	
hexachloorbutadieen	(µg/kgds)	<5,3	--	*#[b]	<14	--	*#[b]	<1	--		
endosulfansulfaat	(µg/kgds)	<5,3	--	--#	<14	--	--#	4,3	--	--	
trans-chloordaan	(µg/kgds)	<4,8	--	--#	<13	--	--#	<1	--	--	
cis-chloordaan	(µg/kgds)	<4,8	--	--#	<13	--	--#	<1	--	--	
som chloordaan (0.7 factor) (µg/kgds)		6,72	8,84	*	18,2	23,9	*	1,4	1,92		
som organochloorbestrijdings-middelen (0.7 factor) landbodem (µg/kgds)		1879,76	--	--	4764,6	--	--	553,6	--	--	
MINERALE OLIE											
fractie C10-C12		<5	--	--	<5	--	--	<5	--	--	
fractie C12-C22		14	--	--	30	--	--	11	--	--	
fractie C22-C30		34	--	--	69	--	--	39	--	--	
fractie C30-C40		27	--	--	53	--	--	37	--	--	
totaal olie C10 - C40		70	92,1		150	197	*	90	123		

Monstercode en monstertraject

[1] *12634489-001 Sloot-M10 Sloot-M10 Sloot-M10 (0-50)*
[2] *12634489-002 Sloot-M11 Sloot-M11 Sloot-M11 (0-50)*
[3] *12634489-003 Sloot-M12 Sloot-M12 Sloot-M12 (0-50)*

De resultaten zijn voor de interventiewaarde getoetst aan de toetsingswaarden zoals vermeld in de Circulaire bodemsanering per 1 juli 2013, Staatcourant 27 juni 2013, Nr. 16675 en voor de achtergrondwaarde aan het Besluit Bodemkwaliteit, Staatscourant 20 december 2007, Nr. 247. Tevens zijn de volgende wijzigingen doorgevoerd: De gewijzigde grenswaarden van een aantal OCB (per 30-07-2008) (www.Senternovem.nl) en de wijziging in de Staatscourant 67 van 7 april 2009 en met wijzingen zoals beschreven in de Staatscourant nr. 22335 (02-11-2012).

***** *het gehalte is groter dan de achtergrondwaarde en kleiner dan of gelijk aan het gemiddelde van de achtergrond- en interventiewaarde*
****** *het gehalte is groter dan het gemiddelde van de achtergrond- en interventiewaarde en kleiner dan of gelijk aan de interventiewaarde*
******* *het gehalte is groter dan de interventiewaarde*
-- *geen toetsingswaarde voor opgesteld*
- *niet geanalyseerd*
*Verhoogde rapportagegrens, voor meer informatie zie analysecertificaat*
[a] *gecorrigeerd gehalte is groter dan of gelijk aan de achtergrondwaarde (of geen achtergrondwaarde voor opgesteld), maar wel kleiner dan de RBK rapportagegrens zoals beschreven in de Staatscourant nr. 22335 (02-11-2012), dus mag verondersteld worden kleiner dan de achtergrondwaarde te zijn.*
[b] *gecorrigeerd gehalte is groter dan de achtergrondwaarde (of geen achtergrondwaarde voor opgesteld), en groter dan de RBK rapportagegrens zoals beschreven in de Staatscourant nr. 22335 (02-11-2012).*
[+] *De interventiewaarde voor barium geldt alleen voor die situaties waarbij duidelijk sprake is van antropogene verontreiniging en geen sprake is van thermisch gereinigde grond en baggerspecie.*
[or] *Origineel resultaat*
[br] *Omgerekend resultaat*

[bt)] De achtergrond- en interventiewaarden zijn afhankelijk van de bodemsamenstelling.
Voor de toetsing zijn de grond (as3000) monsters ingedeeld in de volgende bodemtypen: (als humus/lutum niet is gemeten geldt een default waarde van lutum = 25% en organische stof = 10%.)
1: lutum 9.6% humus 7.6%
2: lutum 13% humus 7.6%
3: lutum 10% humus 7.3%

Tabel: Toetsingswaarden voor grond (as3000) (I&M-toetsingskader). Het betreft gehalten in mg/kgds, tenzij anders aangegeven

Toetsingswaarden[1)]	AW	1/2(AW+I)	I	RBK eis
METALEN				
barium			920	20
cadmium	0,60	6,8	13	0,20
kobalt	15	102	190	3,0
koper	40	115	190	5,0
kwik	0,15	18	36	0,050
lood	50	290	530	10
molybdeen	1,5	96	190	1,5
nikkel	35	68	100	4,0
zink	140	430	720	20
POLYCYCLISCHE AROMATISCHE KOOLWATERSTOFFEN				
pak-totaal (10 van VROM) (0.7 factor)	1,5	21	40	0,35
CHLOORBENZENEN				
hexachloorbenzeen (µg/kgds)	8,5	1004	2000	1,0
POLYCHLOORBIFENYLEN (PCB)				
som PCB (7) (0.7 factor) (µg/kgds)	20	510	1000	4,9
CHLOORBESTRIJDINGSMIDDELEN				
som DDT (0.7 factor) (µg/kgds)	200	950	1700	1,4
som DDD (0.7 factor) (µg/kgds)	20	17010	34000	1,4
som DDE (0.7 factor) (µg/kgds)	100	1200	2300	1,4
aldrin (µg/kgds)			320	1,0
som aldrin/dieldrin/endrin (0.7 factor) (µg/kgds)	15	2008	4000	2,1
alpha-HCH (µg/kgds)	1,0	8500	17000	1,0
beta-HCH (µg/kgds)	2,0	801	1600	1,0
gamma-HCH (µg/kgds)	3,0	602	1200	1,0
heptachloor (µg/kgds)	0,70	2000	4000	1,0
alpha-endosulfan (µg/kgds)	0,90	2000	4000	1,0
som heptachloorepoxide (0.7 factor) (µg/kgds)	2,0	2001	4000	1,4
hexachloorbutadieen (µg/kgds)	3,0			1,0
som chloordaan (0.7 factor) (µg/kgds)	2,0	2001	4000	1,4
MINERALE OLIE				
totaal olie C10 - C40	190	2595	5000	35

[1)] *AW* *achtergrondwaarde*
1/2(AW+I) *gemiddelde van de achtergrond- en interventiewaarde*
I *interventiewaarde*
RBK *Tabel 1 (rapportagegrenzen), Staatscourant nr. 22335 (02-11-2012).*

De achtergrond- en interventiewaarden zijn afhankelijk van de bodemsamenstelling.
De genoemde toetsings waarden zijn van toepassing op het standaard bodem type 10% humus en 25% lutum.

Projectnaam Kwelsloot westzijde, Oeverbos te Vlaardingen
Projectcode M17A0235

Tabel: Analyseresultaten grond (as3000) monsters (gehalten in mg/kgds, tenzij anders aangegeven)

Monstercode		Sloot-M1[1]			Sloot-M2[2]			Sloot-M3[3]		
Bodemtype[bt)]		1			2			3		
		or	*br*		*or*	*br*		*or*	*br*	
droge stof	(gew.-%)	69,0	--	--	64,4	--	--	64,4	--	--
gewicht artefacten	(g)	<1	--	--	<1	--	--	<1	--	--
aard van de artefacten	(-)	Geen		--	Geen		--	Geen		--
organische stof (gloeiverlies) (% vd DS)		8,5	--	--	13,4	--	--	11,5	--	--
KORRELGROOTTEVERDELING										
lutum (bodem)	(% vd DS)	17	--	--	9,6	--	--	19	--	--
METALEN										
barium[+]		530	714		970	1930	***	810	1000	***
cadmium		5,4	6,08	*	11	11,5	**	8,8	8,92	**
kobalt		15	20	*	21	40,3	*	17	20,9	*
koper		120	143	**	240	300	***	200	216	***
kwik		4,2	4,66	*	8,8	10,4	*	7,5	7,97	*
lood		210	236	*	360	419	**	310	327	**
molybdeen		1,1	1,1		1,6	1,6	*	1,4	1,4	
nikkel		29	37,6	*	46	82,1	**	39	47,1	*
zink		900	1110	***	1600	2260	***	1300	1460	***
POLYCYCLISCHE AROMATISCHE KOOLWATERSTOFFEN										
naftaleen		0,41	--	--	1,0	--	--	0,91	--	--
fenantreen		0,43	--	--	0,91	--	--	0,99	--	--
antraceen		0,12	--	--	0,26	--	--	0,25	--	--
fluoranteen		0,50	--	--	1,0	--	--	0,96	--	--
benzo(a)antraceen		0,35	--	--	0,72	--	--	0,67	--	--
chryseen		0,35	--	--	0,76	--	--	0,72	--	--
benzo(k)fluoranteen		0,24	--	--	0,51	--	--	0,46	--	--
benzo(a)pyreen		0,34	--	--	0,67	--	--	0,60	--	--
benzo(ghi)peryleen		0,30	--	--	0,59	--	--	0,53	--	--
indeno(1,2,3-cd)pyreen		0,30	--	--	0,61	--	--	0,56	--	--
pak-totaal (10 van VROM) (0.7 factor)		3,34	3,34	*	7,03	5,25	*	6,65	5,78	*
CHLOORBENZENEN										
hexachloorbenzeen	(µg/kgds)	21	24,7	*	33	24,6	*	190	165	*
POLYCHLOORBIFENYLEN (PCB)										
PCB 28	(µg/kgds)	5,9	--	--	19	--	--	17	--	--
PCB 52	(µg/kgds)	2,8	--	--	8,2	--	--	9,1	--	--
PCB 101	(µg/kgds)	8,5	--	--	20	--	--	15	--	--
PCB 118	(µg/kgds)	6,3	--	--	17	--	--	14	--	--
PCB 138	(µg/kgds)	38	--	--	83	--	--	69	--	--
PCB 153	(µg/kgds)	33	--	--	64	--	--	56	--	--
PCB 180	(µg/kgds)	42	--	--	80	--	--	74	--	--
som PCB (7) (0.7 factor) (µg/kgds)		136,5	161	*	291,2	217	*	254,1	221	*
CHLOORBESTRIJDINGSMIDDELEN										
o,p-DDT	(µg/kgds)	<14	--	--#	<6,2	--	--#	<51	--	--#
p,p-DDT	(µg/kgds)	<14	--	--#	13	--	--	<51	--	--#
som DDT (0.7 factor)	(µg/kgds)	19,6	23,1		17,34	12,9		71,4	62,1	
o,p-DDD	(µg/kgds)	<14	--	--#	<6,2	--	--#	<51	--	--#
p,p-DDD	(µg/kgds)	<14	--	--#	11	--	--	<51	--	--#
som DDD (0.7 factor)	(µg/kgds)	19,6	23,1	*	15,34	11,4		71,4	62,1	*
o,p-DDE	(µg/kgds)	<14	--	--#	<1	--	--	<51	--	--#
p,p-DDE	(µg/kgds)	<14	--	--#	2,7	--	--	<51	--	--#
som DDE (0.7 factor)	(µg/kgds)	19,6	23,1		3,4	2,54		71,4	62,1	
som DDT,DDE,DDD (0.7 factor) (µg/kgds)		58,8	--	--	36,08	--	--	214,2	--	--
aldrin	(µg/kgds)	92	108		27	20,1		2900	2520	***
dieldrin	(µg/kgds)	3300	--	--	2000	--	--	59000	--	--
endrin	(µg/kgds)	570	--	--	310	--	--	2700	--	--
som aldrin/dieldrin/endrin (0.7 factor)	(µg/kgds)	3962	4660	***	2337	1740	*	64600	56200	***

isodrin	(µg/kgds)	53	--	--	17	--	--	820	--	--
som aldrin/dieldrin (0.7 factor) (µg/kgds)		3400	--	--	2000	--	--	62000	--	--
telodrin	(µg/kgds)	130	--	--	180	--	--	900	--	--
alpha-HCH	(µg/kgds)	<14	11,5	*#[b]	<1	0,522		<51	31	*#[b]
beta-HCH	(µg/kgds)	<14	11,5	*#[b]	<1	0,522		<51	31	*#[b]
gamma-HCH	(µg/kgds)	<14	11,5	*#[b]	<1	0,522		<51	31	*#[b]
delta-HCH	(µg/kgds)	<16	--	--#	<1	--	--	<56	--	--#
som a-b-c-d HCH (0.7 factor) (µg/kgds)		40,6	--	--	2,8	--	--	146,3	--	--
heptachloor	(µg/kgds)	<14	11,5	*#[b]	<1	0,522		<51	31	*#[b]
cis-heptachloorepoxide (µg/kgds)		<14	--	--#	<1	--	--	<51	--	--#
trans-heptachloorepoxide (µg/kgds)		<14	--	--#	<1	--	--	<51	--	--#
som heptachloorepoxide (0.7 factor)	(µg/kgds)	19,6	23,1	*	1,4	1,04		71,4	62,1	*
alpha-endosulfan	(µg/kgds)	<14	11,5	*#[b]	<1	0,522		<51	31	*#[b]
hexachloorbutadieen	(µg/kgds)	<16	--	*#[b]	1,8	--		<56	--	*#[b]
endosulfansulfaat	(µg/kgds)	<16	--	--#	<6,7	--	--#	<56	--	--#
trans-chloordaan	(µg/kgds)	<14	--	--#	1,5	--	--	<51	--	--#
cis-chloordaan	(µg/kgds)	<14	--	--#	1,2	--	--	<51	--	--#
som chloordaan (0.7 factor) (µg/kgds)		19,6	23,1	*	2,7	2,01	*	71,4	62,1	*
som organochloorbestrijdings-middelen (0.7 factor) landbodem (µg/kgds)		4313	--	--	2610,68	--	--	67045,5	--	--
MINERALE OLIE										
fractie C10-C12		<5	--	--	5	--	--	6	--	--
fractie C12-C22		43	--	--	83	--	--	110	--	--
fractie C22-C30		93	--	--	170	--	--	190	--	--
fractie C30-C40		67	--	--	130	--	--	120	--	--
totaal olie C10 - C40		200	235	*	390	291	*	430	374	*

Monstercode en monstertraject

[1] *12633304-001 Sloot-M1 Sloot-M1 Sloot-M1 (0-50)*
[2] *12633304-002 Sloot-M2 Sloot-M2 Sloot-M2 (0-50)*
[3] *12633304-003 Sloot-M3 Sloot-M3 Sloot-M3 (0-50)*

De resultaten zijn voor de interventiewaarde getoetst aan de toetsingswaarden zoals vermeld in de Circulaire bodemsanering per 1 juli 2013, Staatcourant 27 juni 2013, Nr. 16675 en voor de achtergrondwaarde aan het Besluit Bodemkwaliteit, Staatscourant 20 december 2007, Nr. 247. Tevens zijn de volgende wijzigingen doorgevoerd: De gewijzigde grenswaarden van een aantal OCB (per 30-07-2008) (www.Senternovem.nl) en de wijziging in de Staatscourant 67 van 7 april 2009 en met wijzingen zoals beschreven in de Staatscourant nr. 22335 (02-11-2012).

***** *het gehalte is groter dan de achtergrondwaarde en kleiner dan of gelijk aan het gemiddelde van de achtergrond- en interventiewaarde*
****** *het gehalte is groter dan het gemiddelde van de achtergrond- en interventiewaarde en kleiner dan of gelijk aan de interventiewaarde*
******* *het gehalte is groter dan de interventiewaarde*
-- *geen toetsingswaarde voor opgesteld*
- *niet geanalyseerd*
\# *Verhoogde rapportagegrens, voor meer informatie zie analysecertificaat*
[a] *gecorrigeerd gehalte is groter dan of gelijk aan de achtergrondwaarde (of geen achtergrondwaarde voor opgesteld), maar wel kleiner dan de RBK rapportagegrens zoals beschreven in de Staatscourant nr. 22335 (02-11-2012), dus mag verondersteld worden kleiner dan de achtergrondwaarde te zijn.*
[b] *gecorrigeerd gehalte is groter dan de achtergrondwaarde (of geen achtergrondwaarde voor opgesteld), en groter dan de RBK rapportagegrens zoals beschreven in de Staatscourant nr. 22335 (02-11-2012).*
[+] *De interventiewaarde voor barium geldt alleen voor die situaties waarbij duidelijk sprake is van antropogene verontreiniging en geen sprake is van thermisch gereinigde grond en baggerspecie.*
[or] *Origineel resultaat*
[br] *Omgerekend resultaat*

[bt)] De achtergrond- en interventiewaarden zijn afhankelijk van de bodemsamenstelling.
Voor de toetsing zijn de grond (as3000) monsters ingedeeld in de volgende bodemtypen: (als humus/lutum niet is gemeten geldt een default waarde van lutum = 25% en organische stof = 10%.)
1: lutum 17% humus 8.5%
2: lutum 9.6% humus 13.4%
3: lutum 19% humus 11.5%

Projectnaam Kwelsloot westzijde, Oeverbos te Vlaardingen
Projectcode M17A0235

Tabel: Analyseresultaten grond (as3000) monsters (gehalten in mg/kgds, tenzij anders aangegeven)

Monstercode		Sloot-M4[1]			Sloot-M5[2]			Sloot-M6[3]		
Bodemtype[bt)]		4			5			6		
		or	*br*		*or*	*br*		*or*	*br*	
droge stof	(gew.-%)	68,1	--	--	64,5	--	--	74,1	--	--
gewicht artefacten (g)		<1	--	--	<1	--	--	<1	--	--
aard van de artefacten (-)		Geen		--	Geen		--	Geen		--
organische stof (gloeiverlies) (% vd DS)		10,4	--	--	9,4	--	--	8,0	--	--
KORRELGROOTTEVERDELING										
lutum (bodem)	(% vd DS)	18	--	--	13	--	--	14	--	--
METALEN										
barium[+]		870	1120	***	900	1470	***	470	728	
cadmium		9,0	9,49	**	9,9	11,3	**	4,9	5,78	*
kobalt		18	23	*	19	30,3	*	13	19,8	*
koper		210	236	***	230	291	***	120	153	**
kwik		7,8	8,45	*	8,3	9,63	*	3,9	4,51	*
lood		320	347	**	340	399	**	190	224	*
molybdeen		1,6	1,6	*	1,5	1,5		1,1	1,1	
nikkel		41	51,2	*	42	63,9	*	28	40,8	*
zink		1300	1520	***	1300	1770	***	790	1060	***
POLYCYCLISCHE AROMATISCHE KOOLWATERSTOFFEN										
naftaleen		0,98	--	--	1,1	--	--	0,45	--	--
fenantreen		0,83	--	--	0,90	--	--	0,54	--	--
antraceen		0,24	--	--	0,26	--	--	0,14	--	--
fluoranteen		0,88	--	--	1,1	--	--	0,68	--	--
benzo(a)antraceen		0,62	--	--	0,74	--	--	0,43	--	--
chryseen		0,63	--	--	0,77	--	--	0,44	--	--
benzo(k)fluoranteen		0,46	--	--	0,51	--	--	0,30	--	--
benzo(a)pyreen		0,58	--	--	0,70	--	--	0,42	--	--
benzo(ghi)peryleen		0,51	--	--	0,60	--	--	0,36	--	--
indeno(1,2,3-cd)pyreen		0,55	--	--	0,65	--	--	0,36	--	--
pak-totaal (10 van VROM) (0.7 factor)		6,28	6,04	*	7,33	7,33	*	4,12	4,12	*
CHLOORBENZENEN										
hexachloorbenzeen (µg/kgds)		22	21,2	*	27	28,7	*	28	35	*
POLYCHLOORBIFENYLEN (PCB)										
PCB 28	(µg/kgds)	18	--	--	20	--	--	7,1	--	--
PCB 52	(µg/kgds)	6,9	--	--	8,5	--	--	3,3	--	--
PCB 101	(µg/kgds)	18	--	--	15	--	--	7,3	--	--
PCB 118	(µg/kgds)	16	--	--	15	--	--	6,6	--	--
PCB 138	(µg/kgds)	66	--	--	72	--	--	34	--	--
PCB 153	(µg/kgds)	59	--	--	59	--	--	28	--	--
PCB 180	(µg/kgds)	66	--	--	67	--	--	30	--	--
som PCB (7) (0.7 factor) (µg/kgds)		249,9	240	*	256,5	273	*	116,3	145	*
CHLOORBESTRIJDINGSMIDDELEN										
o,p-DDT	(µg/kgds)	20	--	--	<1	--	--	<13	--	--#
p,p-DDT	(µg/kgds)	1800	--	--	16	--	--	<13	--	--#
som DDT (0.7 factor)	(µg/kgds)	1820	1750	***	16,7	17,8		18,2	22,8	
o,p-DDD	(µg/kgds)	19	--	--	<1	--	--	<13	--	--#
p,p-DDD	(µg/kgds)	34	--	--	6,7	--	--	<13	--	--#
som DDD (0.7 factor)	(µg/kgds)	53	51	*	7,4	7,87		18,2	22,8	*
o,p-DDE	(µg/kgds)	<2,8	--	--#	<1	--	--	<13	--	--#
p,p-DDE	(µg/kgds)	21	--	--	1,3	--	--	<13	--	--#
som DDE (0.7 factor)	(µg/kgds)	22,96	22,1		2	2,13		18,2	22,8	
som DDT,DDE,DDD (0.7 factor) (µg/kgds)		1895,96	--	--	26,1	--	--	54,6	--	--
aldrin	(µg/kgds)	26	25		20	21,3		180	225	
dieldrin	(µg/kgds)	610	--	--	650	--	--	5900	--	--
endrin	(µg/kgds)	53	--	--	44	--	--	700	--	--

som aldrin/dieldrin/endrin (0.7 factor)	(µg/kgds)	689	662	*	714	760	*	6780	8480	***
isodrin	(µg/kgds)	<2,8	--	--#	12	--	--	170	--	--
som aldrin/dieldrin (0.7 factor) (µg/kgds)		640	--	--	670	--	--	6100	--	--
telodrin	(µg/kgds)	130	--	--	170	--	--	230	--	--
alpha-HCH	(µg/kgds)	<2,8	1,88	*#[b]	<1	0,745		<13	11,4	*#[b]
beta-HCH	(µg/kgds)	<2,8	1,88	#	<1	0,745		<13	11,4	*#[b]
gamma-HCH	(µg/kgds)	<2,8	1,88	#	<1	0,745		<13	11,4	*#[b]
delta-HCH	(µg/kgds)	<3,0	--	--#	<1	--	--	<15	--	--#
som a-b-c-d HCH (0.7 factor) (µg/kgds)		7,98	--	--	2,8	--	--	37,8	--	--
heptachloor	(µg/kgds)	<2,8	1,88	*#[b]	<1	0,745	[a]	<13	11,4	*#[b]
cis-heptachloorepoxide	(µg/kgds)	<2,8	--	--#	<1	--	--	<13	--	--#
trans-heptachloorepoxide (µg/kgds)		<2,8	--	--#	<1	--	--	<13	--	--#
som heptachloorepoxide (0.7 factor)	(µg/kgds)	3,92	3,77	*	1,4	1,49		18,2	22,8	*
alpha-endosulfan	(µg/kgds)	31	29,8	*	<1	0,745		<13	11,4	*#[b]
hexachloorbutadieen	(µg/kgds)	<3,0	--	#	2,3	--		<15	--	*#[b]
endosulfansulfaat	(µg/kgds)	<3,0	--	--#	<1	--	--	<15	--	--#
trans-chloordaan	(µg/kgds)	<2,8	--	--#	2,0	--	--	<13	--	--#
cis-chloordaan	(µg/kgds)	<2,8	--	--#	1,3	--	--	<13	--	--#
som chloordaan (0.7 factor) (µg/kgds)		3,92	3,77	*	3,3	3,51	*	18,2	22,8	*
som organochloorbestrijdings-middelen (0.7 factor) landbodem (µg/kgds)		2785,6	--	--	957,3	--	--	7344,5	--	--
MINERALE OLIE										
fractie C10-C12		5	--	--	6	--	--	<5	--	--
fractie C12-C22		70	--	--	110	--	--	29	--	--
fractie C22-C30		140	--	--	230	--	--	60	--	--
fractie C30-C40		96	--	--	160	--	--	43	--	--
totaal olie C10 - C40		310	298	*	510	543	*	130	162	

Monstercode en monstertraject

[1] *12633304-004 Sloot-M4 Sloot-M4 Sloot-M4 (0-50)*
[2] *12633304-005 Sloot-M5 Sloot-M5 Sloot-M5 (0-50)*
[3] *12633304-006 Sloot-M6 Sloot-M6 Sloot-M6 (0-50)*

De resultaten zijn voor de interventiewaarde getoetst aan de toetsingswaarden zoals vermeld in de Circulaire bodemsanering per 1 juli 2013, Staatcourant 27 juni 2013, Nr. 16675 en voor de achtergrondwaarde aan het Besluit Bodemkwaliteit, Staatscourant 20 december 2007, Nr. 247. Tevens zijn de volgende wijzigingen doorgevoerd: De gewijzigde grenswaarden van een aantal OCB (per 30-07-2008) (www.Senternovem.nl) en de wijziging in de Staatscourant 67 van 7 april 2009 en met wijzingen zoals beschreven in de Staatscourant nr. 22335 (02-11-2012).

***** *het gehalte is groter dan de achtergrondwaarde en kleiner dan of gelijk aan het gemiddelde van de achtergrond- en interventiewaarde*
****** *het gehalte is groter dan het gemiddelde van de achtergrond- en interventiewaarde en kleiner dan of gelijk aan de interventiewaarde*
******* *het gehalte is groter dan de interventiewaarde*
-- *geen toetsingswaarde voor opgesteld*
- *niet geanalyseerd*
*Verhoogde rapportagegrens, voor meer informatie zie analysecertificaat*
[a] *gecorrigeerd gehalte is groter dan of gelijk aan de achtergrondwaarde (of geen achtergrondwaarde voor opgesteld), maar wel kleiner dan de RBK rapportagegrens zoals beschreven in de Staatscourant nr. 22335 (02-11-2012), dus mag verondersteld worden kleiner dan de achtergrondwaarde te zijn.*
[b] *gecorrigeerd gehalte is groter dan de achtergrondwaarde (of geen achtergrondwaarde voor opgesteld), en groter dan de RBK rapportagegrens zoals beschreven in de Staatscourant nr. 22335 (02-11-2012).*
[+] *De interventiewaarde voor barium geldt alleen voor die situaties waarbij duidelijk sprake is van antropogene verontreiniging en geen sprake is van thermisch gereinigde grond en baggerspecie.*
[or] *Origineel resultaat*
[br] *Omgerekend resultaat*

[bt)] De achtergrond- en interventiewaarden zijn afhankelijk van de bodemsamenstelling.
Voor de toetsing zijn de grond (as3000) monsters ingedeeld in de volgende bodemtypen: (als humus/lutum niet is gemeten geldt een default waarde van lutum = 25% en organische stof = 10%.)
4: lutum 18% humus 10.4%
5: lutum 13% humus 9.4%
6: lutum 14% humus 8%

Tabel: Toetsingswaarden voor grond (as3000) (I&M-toetsingskader). Het betreft gehalten in mg/kgds, tenzij anders aangegeven

Toetsingswaarden[1)]	AW	1/2(AW+I)	I	RBK eis
METALEN				
barium			920	20
cadmium	0,60	6,8	13	0,20
kobalt	15	102	190	3,0
koper	40	115	190	5,0
kwik	0,15	18	36	0,050
lood	50	290	530	10
molybdeen	1,5	96	190	1,5
nikkel	35	68	100	4,0
zink	140	430	720	20
POLYCYCLISCHE AROMATISCHE KOOLWATERSTOFFEN				
pak-totaal (10 van VROM) (0.7 factor)	1,5	21	40	0,35
CHLOORBENZENEN				
hexachloorbenzeen (µg/kgds)	8,5	1004	2000	1,0
POLYCHLOORBIFENYLEN (PCB)				
som PCB (7) (0.7 factor) (µg/kgds)	20	510	1000	4,9
CHLOORBESTRIJDINGSMIDDELEN				
som DDT (0.7 factor) (µg/kgds)	200	950	1700	1,4
som DDD (0.7 factor) (µg/kgds)	20	17010	34000	1,4
som DDE (0.7 factor) (µg/kgds)	100	1200	2300	1,4
aldrin (µg/kgds)			320	1,0
som aldrin/dieldrin/endrin (0.7 factor) (µg/kgds)	15	2008	4000	2,1
alpha-HCH (µg/kgds)	1,0	8500	17000	1,0
beta-HCH (µg/kgds)	2,0	801	1600	1,0
gamma-HCH (µg/kgds)	3,0	602	1200	1,0
heptachloor (µg/kgds)	0,70	2000	4000	1,0
alpha-endosulfan (µg/kgds)	0,90	2000	4000	1,0
som heptachloorepoxide (0.7 factor) (µg/kgds)	2,0	2001	4000	1,4
hexachloorbutadieen (µg/kgds)	3,0			1,0
som chloordaan (0.7 factor) (µg/kgds)	2,0	2001	4000	1,4
MINERALE OLIE				
totaal olie C10 - C40	190	2595	5000	35

[1)] *AW* *achtergrondwaarde*
1/2(AW+I) *gemiddelde van de achtergrond- en interventiewaarde*
I *interventiewaarde*
RBK *Tabel 1 (rapportagegrenzen), Staatscourant nr. 22335 (02-11-2012).*

De achtergrond- en interventiewaarden zijn afhankelijk van de bodemsamenstelling.
De genoemde toetsings waarden zijn van toepassing op het standaard bodem type 10% humus en 25% lutum.

Bijlage 11e: Resultaten indicatieve partijkeuring zand onder klinkers

Toetsing analyseresultaten grond- en waterbodemmonsters

Regeling Bodemkwaliteit, 20 december 2007, DJZ2007124397, Integrale versie geldend per 1-1-2015. NB: voor de toepassing van Tarragrond gelden afwijkende regels, zie paragraaf 4.14 Regeling Bodemkwaliteit, Staatscourant 33763, 27-11-2014.
Interventiewaarden grond: Circulaire Bodemsanering 2013, Staatscourant 16675, 27-6-2013. (Alle gehaltes in mg/kg ds. Voor toelichting op gehanteerde grenswaarden, zie het Normen blad).

ALcontrol rapport nr. 12657895 Datum toetsing: 9-11-2017 Versie: ALcontrol20150101a

Project: Sanering Oeverbos
Monster: MA-zand

Gebruikte bodemkenmerken voor toetsing:
- org. stofgehalte: 1,0 % @
- lutumgehalte 3,3 % @

parameter		eenheid	gemeten gehalte	gecorr. gehalte naar st. bodem	Grond: Ontvangend (T2) RBK, tabel 1 Klasse	> 2AW of >wonen?	> wonen + AW?	Vgl. tabel 1 6)	Grond: Toepassen op land (T1) RBK, tabel 1 Klasse	> 2AW of >wonen?	Vgl. tabel 1 6)	Grond: Toepassen onder water (T4) RBK, tabel 2 Klasse	> 2AW of >wonen?	Vgl. tabel 1 6)	Waterbodem: Toepassen onder water, of ontvangend (T3) RBK, tabel 2 Klasse	> 2AW of >wonen?	Vgl. tabel 1 6)	Waterbodem: Toepassen op land (T1) RBK, tabel 1 Klasse	> 2AW of >wonen?	Vgl. tabel 1 6)	Interventiewaarde / Tussenwaarde 4) Grond	Waterbodem
Metalen																						
Barium [Ba]	&)	mg/kg ds	69	230,000																	<T	<T
Cadmium [Cd]		mg/kg ds	0,33	0,557	AW				AW			AW			AW			AW			AW	AW
Kobalt [Co]		mg/kg ds	2,5	7,695	AW				AW			AW			AW			AW			AW	AW
Koper [Cu]		mg/kg ds	9,1	18,020	AW				AW			AW			AW			AW			AW	AW
Kwik [Hg]		mg/kg ds	0,1	0,141	AW				AW			AW			AW			AW			AW	AW
Lood [Pb]		mg/kg ds	14	21,519	AW				AW			AW			AW			AW			AW	AW
Molybdeen [Mo]		mg/kg ds	<0,5	0,350	AW				AW			AW			AW			AW			AW	AW
Nikkel [Ni]	$)	mg/kg ds	5,9	15,526	AW				AW			AW			AW			AW			AW	AW
Zink [Zn]		mg/kg ds	68	151,351	wonen				wonen			A			A			wonen			<T	<T
Polycyclische Aromatische Koolwaterstoffen																						
Pak-totaal (10 van VROM) (0.7 factor)		mg/kg ds	0,184	0,184	AW				AW			AW			AW			AW			AW	AW
PCB																						
PCB 28		mg/kg ds	<0,001	0,0035								AW		*	AW		*					
PCB 52		mg/kg ds	<0,001	0,0035								AW		*	AW		*					
PCB 101		mg/kg ds	<0,001	0,0035								AW		*	AW		*					
PCB 118		mg/kg ds	<0,001	0,0035								AW			AW							
PCB 138		mg/kg ds	<0,001	0,0035								AW			AW							
PCB 153		mg/kg ds	0,001	0,0050								A			A							
PCB 180		mg/kg ds	0,0012	0,0060								A	X		A	X						
PCB (7) (som, 0.7 factor)		mg/kg ds	0,0057	0,0285	wonen				wonen			A			A			wonen			<T	<T
Overige stoffen																						
Minerale olie (totaal)		mg/kg ds	<20	70,000	AW				AW			AW			AW			AW			AW	AW

Conclusie voor het hele monster:

	Aantal getoetst 2)	Overschrijdingen > AW	> 2x AW of > Wonen $)	> klasse wonen	> wonen + AW	Toegestaan AW 1)	Toegestaan wonen 1)	Klasse oordeel voor betreffende situatie 3)	Oordeel Interventie- en Tussenwaarde
Grond, ontvangend 5)	11	2	0	0	0	2	2	AW	<tussenwaarde
Grond, toepassing op landbodem	11	2	0	0	NVT	2	NVT	AW	<tussenwaarde
Grond, toepassing onder water	18	4	1	0	NVT	3	NVT	A	<tussenwaarde
Waterbodem, ontvangend/toepassing onder water	18	4	1	0	NVT	3	NVT	A	<tussenwaarde
Waterbodem, toepassing op landbodem	11	2	0	0	NVT	2	NVT	AW	<tussenwaarde

1) Toegestane overschrijdingen AW gelden voor alle situaties, overschrijdingen Wonen zijn alleen toegestaan voor de ontvangende bodem.
2) Betreft het aantal parameters van dit rapport met een Achtergrondwaarde
3) Toepassing "NIET" betekent: niet toepasbaar.
4) "Tussenwaarde": zoals gedefinieerd in NEN 5740.
5) Niet van toepassing voor partijkeuringen
6) Vergelijk met tabel 1 (rapportagegrenzen), Staatscourant Nr 22335 (2-11-2012)

* Bij een resultaat < dan de rapportagegrenzen, genoemd in tabel 1 van Staatscourant Nr 22335 (2-11-2012), mag de beoordelaar ervan uit gaan dat de kwaliteit van de grond, grondwater, baggerspecie, bodem, bodem of oever van een oppervlaktewaterlichaam voldoet aan de van toepassing zijnde norm-waarden.
# verhoogde rapportagegrens, geen conclusie mogelijk of waarde voldoet aan de AW of de rapportage grens zoals genoemd in tabel 1 van Staatscourant Nr 22335 (2-11-2012).
@ voor humus en lutum wordt minimaal 2% gehanteerd; als humus/lutum niet is gemeten geldt een default waarde van lutum = 25% en organische stof = 10%.
$) Bij nikkel geldt voor toegestane overschrijding voor achtergrondwaarden niet de eis dat deze ook < "wonen" moet zijn. Een overschrijding voor "wonen" bij nikkel wordt in de kolom niet meegeteld.
(de kolom bevat daarom geen "X" indien Wonen wel en 2xAW niet wordt overgeschreden)
&) Barium: Interventiewaarde geldt alleen voor situaties waarbij duidelijk sprake is van antropogene verontreiniging.

Voor deze toetsing gelden de algemene voorwaarden van ALcontrol Laboratories. Met dit toetsingsprogramma is geen uitspraak gedaan over de mogelijkheden van verspreiding op aangrenzend perceel (zowel zoet als zout oppervlaktewater) of grootschalige toepassing van het materiaal.

Toetsing analyseresultaten grond- en waterbodemmonsters

Regeling Bodemkwaliteit, 20 december 2007, DJZ2007124397, Integrale versie geldend per 1-1-2015. NB: voor de toepassing van Tarragrond gelden afwijkende regels, zie paragraaf 4.14 Regeling Bodemkwaliteit, Staatscourant 33763, 27-11-2014.
Interventiewaarden grond: Circulaire Bodemsanering 2013, Staatscourant 16675, 27-6-2013. (Alle gehaltes in mg/kg ds. Voor toelichting op gehanteerde grenswaarden, zie het Normen blad).

ALcontrol rapport nr. 12657895 Datum toetsing: 9-11-2017 Versie: ALcontrol20150101a

Project: Sanering Oeverbos
Monster: MB-zand

Gebruikte bodemkenmerken voor toetsing:
- org. stofgehalte: 1,2 % @
- lutumgehalte 1,3 % @

parameter		eenheid	gemeten gehalte	gecorr. gehalte naar st. bodem	Grond: Ontvangend (T2) RBK, tabel 1 Klasse	> 2AW of >wonen?	> wonen + AW?	Vgl. tabel 1 6)	Grond: Toepassen op land (T1) RBK, tabel 1 Klasse	> 2AW of >wonen?	Vgl. tabel 1 6)	Grond: Toepassen onder water (T4) RBK, tabel 2 Klasse	> 2AW of >wonen?	Vgl. tabel 1 6)	Waterbodem: Toepassen onder water, of ontvangend (T3) RBK, tabel 2 Klasse	> 2AW of >wonen?	Vgl. tabel 1 6)	Waterbodem: Toepassen op land (T1) RBK, tabel 1 Klasse	> 2AW of >wonen?	Vgl. tabel 1 6)	Interventiewaarde / Tussenwaarde 4) Grond	Waterbodem
Metalen																						
Barium [Ba]	&)	mg/kg ds	56	217,000																	<T	<T
Cadmium [Cd]		mg/kg ds	0,28	0,482	AW				AW			AW			AW			AW			AW	AW
Kobalt [Co]		mg/kg ds	2,5	8,789	AW				AW			AW			AW			AW			AW	AW
Koper [Cu]		mg/kg ds	8,6	17,793	AW				AW			AW			AW			AW			AW	AW
Kwik [Hg]		mg/kg ds	0,1	0,144	AW				AW			AW			AW			AW			AW	AW
Lood [Pb]		mg/kg ds	14	22,037	AW				AW			AW			AW			AW			AW	AW
Molybdeen [Mo]		mg/kg ds	<0,5	0,350	AW				AW			AW			AW			AW			AW	AW
Nikkel [Ni]	$)	mg/kg ds	5,8	16,917	AW				AW			AW			AW			AW			AW	AW
Zink [Zn]		mg/kg ds	64	151,864	wonen				wonen			A			A			wonen			<T	<T
Polycyclische Aromatische Koolwaterstoffen																						
Pak-totaal (10 van VROM) (0.7 factor)		mg/kg ds	0,194	0,194	AW				AW			AW			AW			AW			AW	AW
PCB																						
PCB 28		mg/kg ds	<0,001	0,0035								AW		*	AW		*					
PCB 52		mg/kg ds	<0,001	0,0035								AW		*	AW		*					
PCB 101		mg/kg ds	<0,001	0,0035								AW		*	AW		*					
PCB 118		mg/kg ds	<0,001	0,0035								AW			AW							
PCB 138		mg/kg ds	<0,001	0,0035								AW			AW							
PCB 153		mg/kg ds	<0,001	0,0035								AW			AW							
PCB 180		mg/kg ds	0,0011	0,0055								A	X		A	X						
PCB (7) (som, 0.7 factor)		mg/kg ds	0,0053	0,0265	wonen				wonen			A			A			wonen			<T	<T
Overige stoffen																						
Minerale olie (totaal)		mg/kg ds	<20	70,000	AW				AW			AW			AW			AW			AW	AW

Conclusie voor het hele monster:

	Aantal getoetst 2)	Overschrijdingen > AW	> 2x AW of > Wonen $)	> klasse wonen	> wonen + AW	Toegestaan AW 1)	Toegestaan wonen 1)	Klasse oordeel voor betreffende situatie 3)	Oordeel Interventie- en Tussenwaarde
Grond, ontvangend 5)	11	2	0	0	0	2	2	AW	<tussenwaarde
Grond, toepassing op landbodem	11	2	0	0	NVT	2	NVT	AW	<tussenwaarde
Grond, toepassing onder water	18	3	1	0	NVT	3	NVT	A	<tussenwaarde
Waterbodem, ontvangend/toepassing onder water	18	3	1	0	NVT	3	NVT	A	<tussenwaarde
Waterbodem, toepassing op landbodem	11	2	0	0	NVT	2	NVT	AW	<tussenwaarde

1) Toegestane overschrijdingen AW gelden voor alle situaties, overschrijdingen Wonen zijn alleen toegestaan voor de ontvangende bodem.
2) Betreft het aantal parameters van dit rapport met een Achtergrondwaarde
3) Toepassing "NIET" betekent: niet toepasbaar.
4) "Tussenwaarde": zoals gedefinieerd in NEN 5740.
5) Niet van toepassing voor partijkeuringen
6) Vergelijk met tabel 1 (rapportagegrenzen), Staatscourant Nr 22335 (2-11-2012)

* Bij een resultaat < dan de rapportagegrenzen, genoemd in tabel 1 van Staatscourant Nr 22335 (2-11-2012), mag de beoordelaar ervan uit gaan dat de kwaliteit van de grond, grondwater, baggerspecie, bodem, bodem of oever van een oppervlaktewaterlichaam voldoet aan de van toepassing zijnde norm-waarden.
# verhoogde rapportagegrens, geen conclusie mogelijk of waarde voldoet aan de AW of de rapportage grens zoals genoemd in tabel 1 van Staatscourant Nr 22335 (2-11-2012).
@ voor humus en lutum wordt minimaal 2% gehanteerd; als humus/lutum niet is gemeten geldt een default waarde van lutum = 25% en organische stof = 10%.
$) Bij nikkel geldt voor toegestane overschrijding voor achtergrondwaarden niet de eis dat deze ook < "wonen" moet zijn. Een overschrijding voor "wonen" bij nikkel wordt in de kolom niet meegeteld.
(de kolom bevat daarom geen "X" indien Wonen wel en 2xAW niet wordt overgeschreden)
&) Barium: Interventiewaarde geldt alleen voor situaties waarbij duidelijk sprake is van antropogene verontreiniging.

Voor deze toetsing gelden de algemene voorwaarden van ALcontrol Laboratories. Met dit toetsingsprogramma is geen uitspraak gedaan over de mogelijkheden van verspreiding op aangrenzend perceel (zowel zoet als zout oppervlaktewater) of grootschalige toepassing van het materiaal.

ALcontrol Laboratories

ALcontrol B.V.
Correspondentieadres
Steenhouwerstraat 15 · 3194 AG Rotterdam
Tel.: +31 (0)10 231 47 00 · Fax: +31 (0)10 416 30 34
www.alcontrol.nl

Analyserapport

Stantec B.V.
[redacted]
POSTBUS 270
2600 AG DELFT

Uw projectnaam	: Sanering Oeverbos
Uw projectnummer	: M17A0235
ALcontrol rapportnummer	: 12657895, versienummer: 1

Rotterdam, 09-11-2017

Geachte heer/mevrouw,

Hierbij ontvangt u de analyse resultaten van het laboratoriumonderzoek ten behoeve van uw project M17A0235. Het onderzoek werd uitgevoerd conform uw opdracht. De gerapporteerde resultaten hebben uitsluitend betrekking op de geteste monsters. De door u aangegeven omschrijvingen voor de monsters en het project zijn overgenomen in dit analyserapport.

Het onderzoek is uitgevoerd door ALcontrol B.V., gevestigd aan de Steenhouwerstraat 15 in Rotterdam (NL). Indien het onderzoek is uitgevoerd door derden of het ALcontrol laboratorium in Frankrijk (99-101 Avenue Louis Roche, Gennevilliers), of Spanje (Cerdanya 44, El Prat de Llobregat) is dit in het rapport aangegeven.

Dit analyserapport bestaat inclusief bijlagen uit 7 pagina's. In geval van een versienummer van '2' of hoger vervallen de voorgaande versies. Alle bijlagen maken onlosmakelijk onderdeel uit van het rapport. Alleen vermenigvuldiging van het hele rapport is toegestaan.

Mocht u vragen en/of opmerkingen hebben naar aanleiding van dit rapport, bijvoorbeeld als u nadere informatie nodig heeft over de meetonzekerheid van de analyseresultaten in dit rapport, dan verzoeken wij u vriendelijk contact op te nemen met de afdeling Customer Support.

Wij vertrouwen er op u met deze informatie van dienst te zijn.

Hoogachtend,

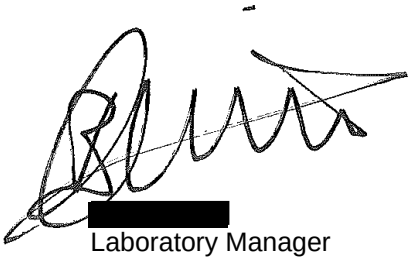

[redacted]
Laboratory Manager

TESTEN RvA L 028

ALCONTROL B.V. IS GEACCREDITEERD VOLGENS DE DOOR DE RAAD VOOR ACCREDITATIE GESTELDE CRITERIA VOOR TESTLABORATORIA CONFORM ISO/IEC 17025:2005 ONDER NR. L 028

AL ONZE WERKZAAMHEDEN WORDEN UITGEVOERD ONDER DE ALGEMENE VOORWAARDEN GEDEPONEERD BIJ DE KAMER VAN KOOPHANDEL EN FABRIEKEN TE ROTTERDAM INSCHRIJVING HANDELSREGISTER: KVK ROTTERDAM 24265286

kwaliteitswaarborg bodembeheer SIKB AS3000

Stantec B.V.
[redacted]

Analyserapport

Projectnaam	Sanering Oeverbos	Orderdatum	08-11-2017
Projectnummer	M17A0235	Startdatum	08-11-2017
Rapportnummer	12657895 - 1	Rapportagedatum	09-11-2017

Nummer	Monstersoort	Monsterspecificatie
001	Grond (AS3000)	MA-zand
002	Grond (AS3000)	MB-zand

Analyse	Eenheid	Q	001	002
droge stof	gew.-%	S	87.9	87.8
gewicht artefacten	g	S	<1	<1
aard van de artefacten	-	S	geen	geen
organische stof (gloeiverlies)	% vd DS	S	1.0	1.2
KORRELGROOTTEVERDELING				
lutum (bodem)	% vd DS	S	3.3	1.3
METALEN				
barium	mg/kgds	S	69	56
cadmium	mg/kgds	S	0.33	0.28
kobalt	mg/kgds	S	2.5	2.5
koper	mg/kgds	S	9.1	8.6
kwik	mg/kgds	S	0.10	0.10
lood	mg/kgds	S	14	14
molybdeen	mg/kgds	S	<0.5	<0.5
nikkel	mg/kgds	S	5.9	5.8
zink	mg/kgds	S	68	64
POLYCYCLISCHE AROMATISCHE KOOLWATERSTOFFEN				
naftaleen	mg/kgds	S	<0.01	<0.01
fenantreen	mg/kgds	S	0.02	0.02
antraceen	mg/kgds	S	<0.01	<0.01
fluoranteen	mg/kgds	S	0.03	0.03
benzo(a)antraceen	mg/kgds	S	0.02	0.02
chryseen	mg/kgds	S	0.02	0.02
benzo(k)fluoranteen	mg/kgds	S	0.01	0.02
benzo(a)pyreen	mg/kgds	S	0.02	0.02
benzo(ghi)peryleen	mg/kgds	S	0.03	0.03
indeno(1,2,3-cd)pyreen	mg/kgds	S	0.02	0.02
pak-totaal (10 van VROM) (0.7 factor)	mg/kgds	S	0.184 [1)]	0.194 [1)]
POLYCHLOORBIFENYLEN (PCB)				
PCB 28	µg/kgds	S	<1	<1
PCB 52	µg/kgds	S	<1	<1
PCB 101	µg/kgds	S	<1	<1
PCB 118	µg/kgds	S	<1	<1
PCB 138	µg/kgds	S	<1	<1
PCB 153	µg/kgds	S	1.0	<1
PCB 180	µg/kgds	S	1.2 [2)]	1.1
som PCB (7) (0.7 factor)	µg/kgds	S	5.7 [1)]	5.3 [1)]
MINERALE OLIE				

De met S gemerkte analyses zijn geaccrediteerd en vallen onder de AS3000-erkenning.

Paraaf :

TESTEN RvA L 028

ALCONTROL B.V. IS GEACCREDITEERD VOLGENS DE DOOR DE RAAD VOOR ACCREDITATIE GESTELDE CRITERIA VOOR TESTLABORATORIA CONFORM ISO/IEC 17025:2005 ONDER NR. L 028

AL ONZE WERKZAAMHEDEN WORDEN UITGEVOERD ONDER DE ALGEMENE VOORWAARDEN GEDEPONEERD BIJ DE KAMER VAN KOOPHANDEL EN FABRIEKEN TE ROTTERDAM INSCHRIJVING HANDELSREGISTER: KVK ROTTERDAM 24265286

kwaliteitswaarborg bodembeheer AS3000

Stantec B.V.
[redacted]

Analyserapport

Projectnaam	Sanering Oeverbos	Orderdatum	08-11-2017
Projectnummer	M17A0235	Startdatum	08-11-2017
Rapportnummer	12657895 - 1	Rapportagedatum	09-11-2017

Nummer	Monstersoort	Monsterspecificatie
001	Grond (AS3000)	MA-zand
002	Grond (AS3000)	MB-zand

Analyse	Eenheid	Q	001	002
fractie C10-C12	mg/kgds		<5	<5
fractie C12-C22	mg/kgds		<5	<5
fractie C22-C30	mg/kgds		8	<5
fractie C30-C40	mg/kgds		7	5
totaal olie C10 - C40	mg/kgds	S	<20	<20

De met S gemerkte analyses zijn geaccrediteerd en vallen onder de AS3000-erkenning.

Paraaf :

TESTEN RvA L 028

ALCONTROL B.V. IS GEACCREDITEERD VOLGENS DE DOOR DE RAAD VOOR ACCREDITATIE GESTELDE CRITERIA VOOR TESTLABORATORIA CONFORM ISO/IEC 17025:2005 ONDER NR. L 028

AL ONZE WERKZAAMHEDEN WORDEN UITGEVOERD ONDER DE ALGEMENE VOORWAARDEN GEDEPONEERD BIJ DE KAMER VAN KOOPHANDEL EN FABRIEKEN TE ROTTERDAM INSCHRIJVING HANDELSREGISTER: KVK ROTTERDAM 24265286

kwaliteitswaarborg bodembeheer SIKB AS3000

Stantec B.V.
[redacted]

Analyserapport

Projectnaam	Sanering Oeverbos	Orderdatum	08-11-2017
Projectnummer	M17A0235	Startdatum	08-11-2017
Rapportnummer	12657895 - 1	Rapportagedatum	09-11-2017

Monster beschrijvingen

001	*	De monstervoorbehandeling en analyses zijn uitgevoerd conform Accreditatieschema AS3000, dit geldt alleen voor de analyses die worden gerapporteerd met het "S" kenmerk.
002	*	De monstervoorbehandeling en analyses zijn uitgevoerd conform Accreditatieschema AS3000, dit geldt alleen voor de analyses die worden gerapporteerd met het "S" kenmerk.

Voetnoten

1	De sommatie na verrekening van de 0.7 factor voor <-waarden volgens BoToVa.
2	Het gehalte is indicatief i.v.m. de aanwezigheid van componenten die een storende invloed hebben op de meting.

Paraaf :

TESTEN RvA L 028

ALCONTROL B.V. IS GEACCREDITEERD VOLGENS DE DOOR DE RAAD VOOR ACCREDITATIE GESTELDE CRITERIA VOOR TESTLABORATORIA CONFORM ISO/IEC 17025:2005 ONDER NR. L 028

AL ONZE WERKZAAMHEDEN WORDEN UITGEVOERD ONDER DE ALGEMENE VOORWAARDEN GEDEPONEERD BIJ DE KAMER VAN KOOPHANDEL EN FABRIEKEN TE ROTTERDAM INSCHRIJVING HANDELSREGISTER: KVK ROTTERDAM 24265286

kwaliteitswaarborg bodembeheer SIKB AS3000

ALcontrol Laboratories

Stantec B.V.
[redacted]

Analyserapport

Projectnaam	Sanering Oeverbos	Orderdatum	08-11-2017
Projectnummer	M17A0235	Startdatum	08-11-2017
Rapportnummer	12657895 - 1	Rapportagedatum	09-11-2017

Analyse	Monstersoort	Relatie tot norm
droge stof	Grond (AS3000)	Gelijkwaardig aan ISO 11465 en gelijkwaardig aan NEN-EN 15934 (monstervoorbehandeling conform NEN-EN 16179). Grond (AS3000): conform AS3010-2 en gelijkwaardig aan NEN-EN 15934
gewicht artefacten	Grond (AS3000)	Conform AS3000 en conform NEN-EN 16179
aard van de artefacten	Grond (AS3000)	Idem
organische stof (gloeiverlies)	Grond (AS3000)	Grond: gelijkwaardig aan NEN 5754. Grond (AS3000): conform AS3010-3
lutum (bodem)	Grond (AS3000)	Grond: eigen methode. Grond (AS3000): conform AS3010-4
barium	Grond (AS3000)	Conform AS3010-5, conform NEN 6950 (ontsluiting conform NEN 6961, meting conform NEN 6966); conform ISO 22036 (ontsluiting conform NEN 6961)
cadmium	Grond (AS3000)	Idem
kobalt	Grond (AS3000)	Idem
koper	Grond (AS3000)	Idem
kwik	Grond (AS3000)	Conform AS3010-5 en conform NEN 6950 (ontsluiting conform NEN 6961, meting conform NEN-ISO 16772)
lood	Grond (AS3000)	Conform AS3010-5, conform NEN 6950 (ontsluiting conform NEN 6961, meting conform NEN 6966); conform ISO 22036 (ontsluiting conform NEN 6961)
molybdeen	Grond (AS3000)	Idem
nikkel	Grond (AS3000)	Idem
zink	Grond (AS3000)	Idem
naftaleen	Grond (AS3000)	Conform AS3010-6
fenantreen	Grond (AS3000)	Idem
antraceen	Grond (AS3000)	Idem
fluoranteen	Grond (AS3000)	Idem
benzo(a)antraceen	Grond (AS3000)	Idem
chryseen	Grond (AS3000)	Idem
benzo(k)fluoranteen	Grond (AS3000)	Idem
benzo(a)pyreen	Grond (AS3000)	Idem
benzo(ghi)peryleen	Grond (AS3000)	Idem
indeno(1,2,3-cd)pyreen	Grond (AS3000)	Idem
pak-totaal (10 van VROM) (0.7 factor)	Grond (AS3000)	Idem
PCB 28	Grond (AS3000)	Conform AS3010-8
PCB 52	Grond (AS3000)	Idem
PCB 101	Grond (AS3000)	Idem
PCB 118	Grond (AS3000)	Idem
PCB 138	Grond (AS3000)	Idem
PCB 153	Grond (AS3000)	Idem
PCB 180	Grond (AS3000)	Idem
som PCB (7) (0.7 factor)	Grond (AS3000)	Idem
totaal olie C10 - C40	Grond (AS3000)	Conform AS3010-7 conform NEN-EN-ISO 16703

Monster	Barcode	Aanlevering	Monstername	Verpakking
001	Y6226907	08-11-2017	08-11-2017	ALC201
002	Y6226895	08-11-2017	08-11-2017	ALC201

Paraaf :

TESTEN RvA L 028

ALCONTROL B.V. IS GEACCREDITEERD VOLGENS DE DOOR DE RAAD VOOR ACCREDITATIE GESTELDE CRITERIA VOOR TESTLABORATORIA CONFORM ISO/IEC 17025:2005 ONDER NR. L 028

AL ONZE WERKZAAMHEDEN WORDEN UITGEVOERD ONDER DE ALGEMENE VOORWAARDEN GEDEPONEERD BIJ DE KAMER VAN KOOPHANDEL EN FABRIEKEN TE ROTTERDAM INSCHRIJVING HANDELSREGISTER: KVK ROTTERDAM 24265286

kwaliteitswaarborg bodembeheer SIKB AS3000

Stantec B.V.
[redacted]

Analyserapport

Projectnaam	Sanering Oeverbos	Orderdatum	08-11-2017
Projectnummer	M17A0235	Startdatum	08-11-2017
Rapportnummer	12657895 - 1	Rapportagedatum	09-11-2017

Monsternummer:	001
Monster beschrijvingen	MA-zand

Karakterisering naar alkaantraject

benzine	C9-C14
kerosine en petroleum	C10-C16
diesel en gasolie	C10-C28
motorolie	C20-C36
stookolie	C10-C36

De C10 en C40 pieken zijn toegevoegd door het laboratorium en worden gebruikt als interne standaard.

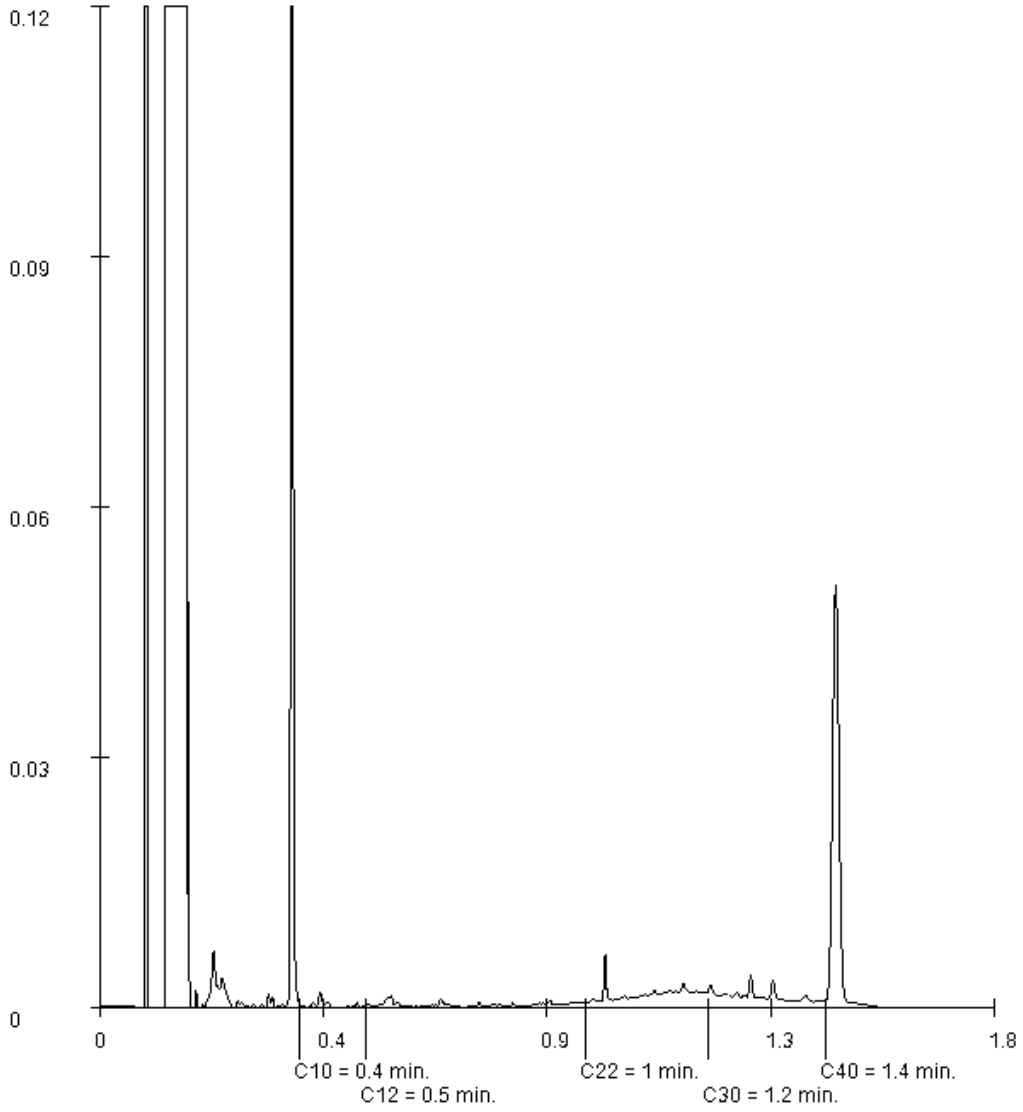

Paraaf :

ALCONTROL B.V. IS GEACCREDITEERD VOLGENS DE DOOR DE RAAD VOOR ACCREDITATIE GESTELDE CRITERIA VOOR TESTLABORATORIA CONFORM ISO/IEC 17025:2005 ONDER NR. L 028

AL ONZE WERKZAAMHEDEN WORDEN UITGEVOERD ONDER DE ALGEMENE VOORWAARDEN GEDEPONEERD BIJ DE KAMER VAN KOOPHANDEL EN FABRIEKEN TE ROTTERDAM INSCHRIJVING HANDELSREGISTER: KVK ROTTERDAM 24265286

ALcontrol Laboratories

Stantec B.V.
[redacted]

Analyserapport

Projectnaam	Sanering Oeverbos	Orderdatum	08-11-2017
Projectnummer	M17A0235	Startdatum	08-11-2017
Rapportnummer	12657895 - 1	Rapportagedatum	09-11-2017

Monsternummer:	002
Monster beschrijvingen	MB-zand

Karakterisering naar alkaantraject

benzine	C9-C14
kerosine en petroleum	C10-C16
diesel en gasolie	C10-C28
motorolie	C20-C36
stookolie	C10-C36

De C10 en C40 pieken zijn toegevoegd door het laboratorium en worden gebruikt als interne standaard.

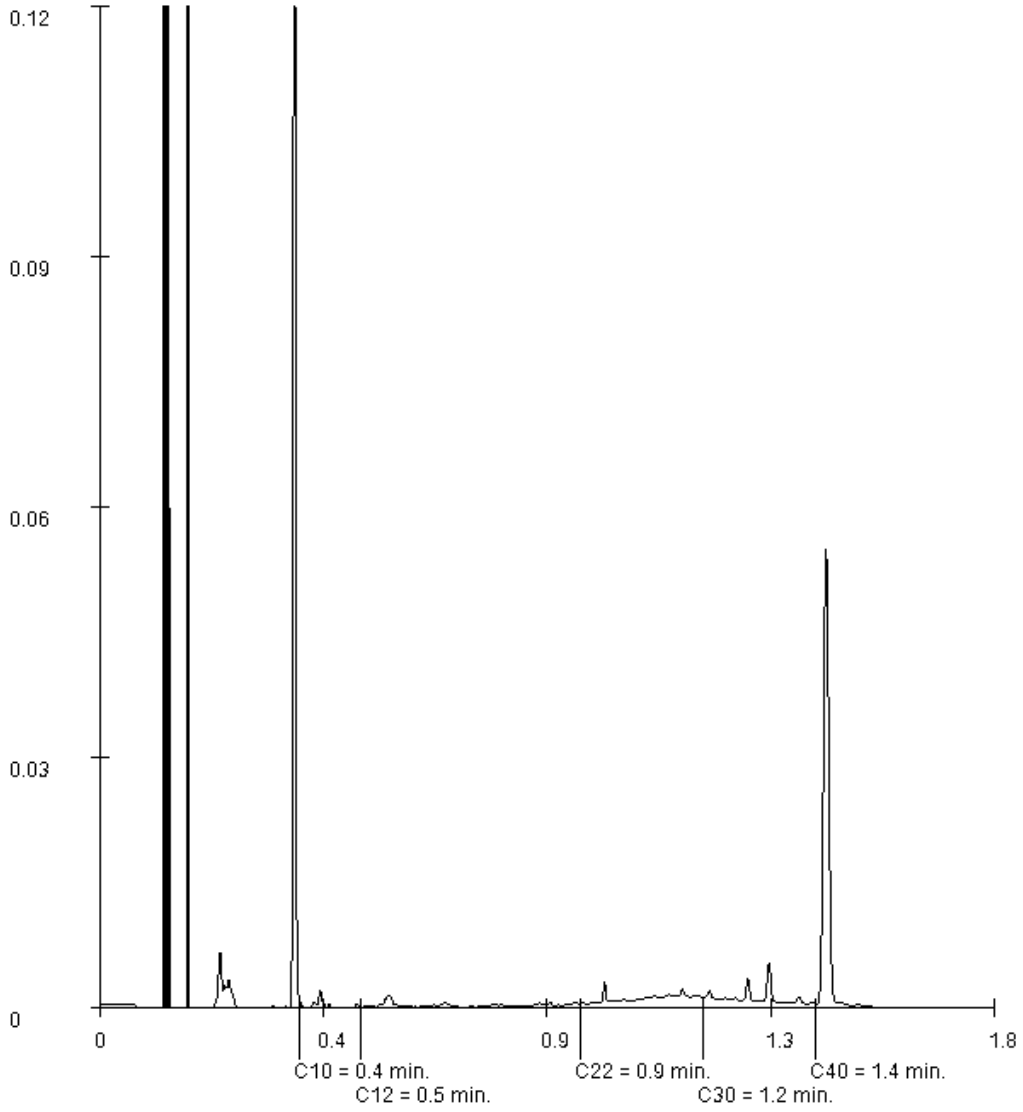

Paraaf :

TESTEN RvA L 028

ALCONTROL B.V. IS GEACCREDITEERD VOLGENS DE DOOR DE RAAD VOOR ACCREDITATIE GESTELDE CRITERIA VOOR TESTLABORATORIA CONFORM ISO/IEC 17025:2005 ONDER NR. L 028

AL ONZE WERKZAAMHEDEN WORDEN UITGEVOERD ONDER DE ALGEMENE VOORWAARDEN GEDEPONEERD BIJ DE KAMER VAN KOOPHANDEL EN FABRIEKEN TE ROTTERDAM INSCHRIJVING HANDELSREGISTER: KVK ROTTERDAM 24265286

kwaliteitswaarborg bodembeheer SIKB AS3000

Projectnaam	Sanering Oeverbos
Projectcode	M17A0235

Tabel: Analyseresultaten grond (as3000) monsters (gehalten in mg/kgds, tenzij anders aangegeven)

Monstercode		MA-zand[1]			MB-zand[2]		
Bodemtype[bt)]		1			2		
		or	*br*		*or*	*br*	
droge stof	(gew.-%)	87.9	--	--	87.8	--	--
gewicht artefacten	(g)	<1	--	--	<1	--	--
aard van de artefacten	(-)	Geen		--	Geen		--
organische stof (gloeiverlies)	(% vd DS)	1.0	--	--	1.2	--	--
KORRELGROOTTEVERDELING							
lutum (bodem)	(% vd DS)	3.3	--	--	1.3	--	--
METALEN							
barium[+]		69	230		56	217	
cadmium		0.33	0.557		0.28	0.482	
kobalt		2.5	7.69		2.5	8.79	
koper		9.1	18		8.6	17.8	
kwik		0.10	0.141		0.10	0.144	
lood		14	21.5		14	22	
molybdeen		<0.5	0.35		<0.5	0.35	
nikkel		5.9	15.5		5.8	16.9	
zink		68	151	*	64	152	*
POLYCYCLISCHE AROMATISCHE KOOLWATERSTOFFEN							
naftaleen		<0.01	--	--	<0.01	--	--
fenantreen		0.02	--	--	0.02	--	--
antraceen		<0.01	--	--	<0.01	--	--
fluoranteen		0.03	--	--	0.03	--	--
benzo(a)antraceen		0.02	--	--	0.02	--	--
chryseen		0.02	--	--	0.02	--	--
benzo(k)fluoranteen		0.01	--	--	0.02	--	--
benzo(a)pyreen		0.02	--	--	0.02	--	--
benzo(ghi)peryleen		0.03	--	--	0.03	--	--
indeno(1,2,3-cd)pyreen		0.02	--	--	0.02	--	--
pak-totaal (10 van VROM) (0.7 factor)		0.184	0.184		0.194	0.194	
POLYCHLOORBIFENYLEN (PCB)							
PCB 28	(µg/kgds)	<1	--	--	<1	--	--
PCB 52	(µg/kgds)	<1	--	--	<1	--	--
PCB 101	(µg/kgds)	<1	--	--	<1	--	--
PCB 118	(µg/kgds)	<1	--	--	<1	--	--
PCB 138	(µg/kgds)	<1	--	--	<1	--	--
PCB 153	(µg/kgds)	1.0	--	--	<1	--	--
PCB 180	(µg/kgds)	1.2	--	--	1.1	--	--
som PCB (7) (0.7 factor) (µg/kgds)		5.7	28.5	*	5.3	26.5	*
MINERALE OLIE							
fractie C10-C12		<5	--	--	<5	--	--
fractie C12-C22		<5	--	--	<5	--	--
fractie C22-C30		8	--	--	<5	--	--
fractie C30-C40		7	--	--	5	--	--
totaal olie C10 - C40		<20	70		<20	70	

Monstercode en monstertraject

[1] *12657895-001 MA-zand*

[2] *12657895-002 MB-zand*

De resultaten zijn voor de interventiewaarde getoetst aan de toetsingswaarden zoals vermeld in de Circulaire bodemsanering per 1 juli 2013, Staatcourant 27 juni 2013, Nr. 16675 en voor de achtergrondwaarde aan het Besluit Bodemkwaliteit, Staatscourant 20 december 2007, Nr. 247. Tevens zijn de volgende wijzigingen doorgevoerd: De gewijzigde grenswaarden van een aantal OCB (per 30-07-2008) (www.Senternovem.nl) en de wijziging in de Staatscourant 67 van 7 april 2009 en met wijzingen zoals beschreven in de Staatscourant nr. 22335 (02-11-2012).

***** *het gehalte is groter dan de achtergrondwaarde en kleiner dan of gelijk aan het gemiddelde van de achtergrond- en interventiewaarde*

****** *het gehalte is groter dan het gemiddelde van de achtergrond- en interventiewaarde en kleiner dan of gelijk aan de interventiewaarde*

******* *het gehalte is groter dan de interventiewaarde*

-- *geen toetsingswaarde voor opgesteld*

- *niet geanalyseerd*

\# *Verhoogde rapportagegrens, voor meer informatie zie analysecertificaat*

[a] *gecorrigeerd gehalte is groter dan of gelijk aan de achtergrondwaarde (of geen achtergrondwaarde voor opgesteld), maar wel kleiner dan de RBK rapportagegrens zoals beschreven in de Staatscourant nr. 22335 (02-11-2012), dus mag verondersteld worden kleiner dan de achtergrondwaarde te zijn.*

[b] *gecorrigeerd gehalte is groter dan de achtergrondwaarde (of geen achtergrondwaarde voor opgesteld), en groter dan de RBK rapportagegrens zoals beschreven in de Staatscourant nr. 22335 (02-11-2012).*

[+] *De interventiewaarde voor barium geldt alleen voor die situaties waarbij duidelijk sprake is van antropogene verontreiniging en geen sprake is van thermisch gereinigde grond en baggerspecie.*

[or] *Origineel resultaat*

[br] *Omgerekend resultaat*

[bt)] De achtergrond- en interventiewaarden zijn afhankelijk van de bodemsamenstelling.
Voor de toetsing zijn de grond (as3000) monsters ingedeeld in de volgende bodemtypen: (als humus/lutum niet is gemeten geldt een default waarde van lutum = 25% en organische stof = 10%.)
1: lutum 3.3% humus 1%
2: lutum 1.3% humus 1.2%

Tabel: Toetsingswaarden voor grond (as3000) (I&M-toetsingskader). Het betreft gehalten in mg/kgds, tenzij anders aangegeven

Toetsingswaarden[1)]	AW	1/2(AW+I)	I	RBK eis
METALEN				
barium			920	20
cadmium	0.60	6.8	13	0.20
kobalt	15	102	190	3.0
koper	40	115	190	5.0
kwik	0.15	18	36	0.050
lood	50	290	530	10
molybdeen	1.5	96	190	1.5
nikkel	35	68	100	4.0
zink	140	430	720	20
POLYCYCLISCHE AROMATISCHE KOOLWATERSTOFFEN				
pak-totaal (10 van VROM) (0.7 factor)	1.5	21	40	0.35
POLYCHLOORBIFENYLEN (PCB)				
som PCB (7) (0.7 factor) (µg/kgds)	20	510	1000	4.9
MINERALE OLIE				
totaal olie C10 - C40	190	2595	5000	35

[1)] *AW* *achtergrondwaarde*
1/2(AW+I) *gemiddelde van de achtergrond- en interventiewaarde*
I *interventiewaarde*
RBK *Tabel 1 (rapportagegrenzen), Staatscourant nr. 22335 (02-11-2012).*

De achtergrond- en interventiewaarden zijn afhankelijk van de bodemsamenstelling.
De genoemde toetsings waarden zijn van toepassing op het standaard bodem type 10% humus en 25% lutum.

Bijlage 12: Kwaliteitsgegevens en hoeveelheden aangeleverd bomenzand

NL BSB®

productcertificaat

kiwa
Partner for progress

Nummer	K63374/06	Vervangt	K63374/05
Uitgegeven	2016-12-01		
Geldig tot	2019-12-01	Pagina	1 van 3

Grond

Grondbank IJsselmonde B.V.

VERKLARING VAN KIWA
Dit productcertificaat is afgegeven op basis van BRL 9335 "Grond" d.d. 2014-09-12 conform het Kiwa-Reglement voor Productcertificatie.

Dit certificaat heeft betrekking het volgende protocol van BRL 9335:

- 9335-1: Milieuhygiënische keuring van individuele partijen grond in het kader van het Besluit bodemkwaliteit
- 9335-4: Milieuhygiënische keuring van samengestelde grondproducten in het kader van het Besluit bodemkwaliteit

Kiwa verklaart dat
- het gerechtvaardigd vertrouwen bestaat dat de door de certificaathouder geleverde producten aan de in dit productcertificaat vastgelegde milieuhygiënische specificaties voldoen, mits zij zijn voorzien van het NL-BSB®-merk op de wijze zoals aangegeven in dit productcertificaat.
- voor dit productcertificaat geen controle plaatsvindt op het gebruik in werken en op de melding- en/of informatieplicht van de gebruiker aan het bevoegd gezag met uitzondering van de melding aan RWS Leefomgeving/Bodem+.
- met in achtneming van het bovenstaande, grond in zijn toepassing voldoet aan de relevante eisen van het Besluit bodemkwaliteit.

Voor het Besluit bodemkwaliteit is dit een door de Minister van Infrastructuur & Milieu erkend certificaat, indien het certificaat is opgenomen in het "Overzicht van erkende kwaliteitsverklaringen in de bouw" op de website van SBK: www.bouwkwaliteit.nl en van Bodem+: www.bodemplus.nl.

[redacted]
Kiwa

Advies: raadpleeg www.kiwa.nl om na te gaan of dit certificaat geldig is.

Certificaathouder
Grondbank IJsselmonde B.V.
Middelweg 1
2992 SP BARENDRECHT
Tel. 0180-612386
Fax 0180-620955
www.grondbankijsselmonde.nl
info@grondbankijsselmonde.nl
K.v.K. 24419359

Uitvoeringslocatie
Zie bladzijde 2 van dit certificaat

Afbeelding van het NL BSB®-merk

® is een collectief merk van Stichting Bouwkwaliteit.

Besluit bodemkwaliteit

Certificaat

Kiwa Nederland B.V.
Sir Winston Churchilllaan 273
Postbus 70
2280 AB RIJSWIJK

Tel. 088 998 44 00
Fax 088 998 44 20
info@kiwa.nl
www.kiwa.nl

PRODUCTEN RvA C 077

3429/BSB15

Grond

UITVOERINGSLOCATIES

Locatie	9335-1	9335-2*	9335-4
Achterzeedijk 84 2993 AZ Barendrecht	X		X

*Kiwa heeft aan de certificaathouder een projectenoverzicht verstrekt van de beoordeelde 9335-2

PRODUCTSPECIFICATIE

Milieuhygiënische specificatie
De partij grond voldoet aan de milieuhygiënische specificaties zoals deze gesteld zijn in het Besluit bodemkwaliteit en heeft hierbij een kwalificatie als:
Voor de toepassingen in of op de bodem:
- grond* die voldoet aan de achtergrondwaarden met in achtneming van art 4.2.2 lid 4 en lid 5 van de Regeling bodemkwaliteit of;
- grond* die voldoet aan de maximale waarden bodemkwaliteitsklasse wonen of;
- grond* die voldoet aan de maximale waarden bodemkwaliteitsklasse industrie.

Voor de toepassingen onder oppervlaktewateren:
- grond* die voldoet aan de maximale waarde kwaliteitsklasse A;
- grond* die voldoet aan de maximale waarde kwaliteitsklasse B;
- baggerspecie die voldoet aan de maximale waarden voor het verspreiden in zoet oppervlaktewater;
- baggerspecie die voldoet aan de maximale waarden voor het verspreiden in zout oppervlaktewater.
- baggerspecie die voldoet aan de maximale waarden voor het verspreiden over het aangrenzende perceel.

Voor de toepassing in een grootschalige toepassing:
- grond* die voldoet aan de maximale waarden voor grootschalige bodemtoepassingen.

Voor de toepassing in een gebied waarvoor gebiedsspecifiek beleid is vastgesteld:
- grond* die voldoet aan de maximale waarden van een nader te bepalen gebiedsspecifiek toetsingskader.

*of baggerspecie

De milieuhygiënische kwaliteit van de geleverde partij staat apart aangegeven op het grondbewijs dat bij de partij behoort (zie onder MERKEN). De geleverde partij is onderzocht op het pakket aan parameters zoals vermeld in de beoordelingsrichtlijn en vermeld op het grondbewijs. Extra parameters worden alleen dan onderzocht indien gegevens over de partij zijn aangeleverd op basis waarvan dit noodzakelijk is of indien tijdens de monsterneming waarnemingen worden gedaan op basis waarvan dit noodzakelijk is.

Vraag indien gewenst nadere specificaties over de partij bij de certificaathouder op. Beslis tijdig of u een eigen onderzoek op de partij wilt uitvoeren en laat dit aan de certificaathouder weten. De onder protocol 9335-2 gecertificeerde projecten worden geregistreerd op een overzichtslijst, welke door de certificatie-instelling wordt beheerd. Vraag indien gewenst een actueel overzicht van deze projecten op bij Kiwa Nederland B.V.
Voor de toepassingsmogelijkheden wordt verwezen naar het grondbewijs en naar de Regeling bodemkwaliteit. Deze regeling geeft nadere te volgen aanwijzingen voor de verwerking. Grond voor grootschalige toepassing mag alleen worden toegepast onder de toepassingsvoorwaarden zoals vermeld in de Regeling bodemkwaliteit.

MERKEN
Elke partij grond wordt voorzien van een grondbewijs. Op dit grondbewijs staan de volgende gegevens vermeld:
- de datum waarop het grondbewijs is afgegeven;
- een unieke code voor het betreffende grondbewijs;
- NAW van de afnemer;
- NAW van de plaats van herkomst;
- NAW van de plaats van bestemming;
- NAW van de certificaathouder;
- partijgrootte (in m^3 / kg / ton);
- de milieuhygiënische kwalificatie;
- het toegepaste protocol behorende bij deze BRL;
- de datum van levering;
- geldigheid van het grondbewijs;
- geschiktheid voor toepassing;
- indien vereist een PMV kenmerk (niet bij achtergrondwaarde grond);
- het NL-BSB beeldmerk (zie hieronder) onder vermelding van het certificaatnummer.

Grond
K63374

TOEPASSINGSVOORWAARDEN EN VERWERKING

Voor grond of baggerspecie gelden de volgende toepassingsvoorwaarden:
- de grond/baggerspecie dient te worden toegepast conform de markering op het grondbewijs, waarin het toepassingsgebied/kwaliteitsklasse staat aangegeven waarvoor het product is gekwalificeerd;
- voor grootschalige toepassingen geldt een minimale omvang van 5.000 m^3;
- de grond/baggerspecie dient te worden toegepast in overeenstemming met artikel 5, 6, 7, 37 en 42 van het Besluit bodemkwaliteit (functionaliteit, zorgplicht, algemene voorschriften en melding).

Toepassingen in hoeveelheden van minder dan 50 m^3 van grond die de achtergrondwaarden niet overschrijdt hoeven niet te worden gemeld.

WENKEN VOOR DE TOEPASSER

1. Bij aflevering inspecteren of:
   - geleverd is wat is overeengekomen;
   - het merk en de wijze van merken juist zijn;
   - de afleveringsbon/het grondbewijs alle gegevens bevat;
   - de producten geen zichtbare tekortkomingen vertonen.
2. Indien op grond van het onder 1 gestelde tot afkeuring wordt overgegaan, dient contact te worden opgenomen met:
   - Grondbank IJsselmonde B.V.

   en zo nodig met
   - Kiwa Nederland B.V.
3. Controleren of voldaan wordt aan de voorwaarden voor toepassing in de betreffende klasse.
4. Nagaan of en door wie melding moet worden gedaan aan het bevoegd gezag.
5. Het bewijsmiddel (grondbewijs en certificaat) dient aan de opdrachtgever te worden overhandigd. Dat geldt niet bij levering aan natuurlijke personen anders dan in de uitoefening van beroep of bedrijf.
6. De opdrachtgever moet het bewijsmiddel (grondbewijs en certificaat) tenminste 5 jaar ter beschikking houden voor inzage door het bevoegd gezag. Dat geldt niet voor natuurlijke personen anders dan in de uitoefening van beroep of bedrijf.

LIJST VAN VERMELDE DOCUMENTEN*

AP04	Accreditatieprogramma Bouwstoffenbesluit AP04, versie 3, SIKB, Gouda.
Besluit bodemkwaliteit	Besluit bodemkwaliteit, Staatsblad van het Koninkrijk der Nederlanden 2007, nr. 469.
Regeling bodemkwaliteit	Regeling bodemkwaliteit, Staatscourant 2007, nr. 247

*Voor de juiste versie van de vermelde documenten wordt verwezen naar het laatste wijzigingsblad bij BRL9335

Code	Datum	Klant.Omschrijving	Werklocatie.Code	Werklocatie.Omschrijving	Artikel.Omschrijving	Lokatie.Code	Lokatie.Omschrijving	Partij.Code	Partij.Omschrijving	Hoeveelheid uitgaand	Eenheid
GY34693	16-01-2018	GKB Realisatie bv	RSMD-17001	Herinrichting en sanering Oeverbos	Bomengrond (ton)	VAK08	Materiaalvak	GP1805	BRL9335-4 | Tuingrond	3140	kg
GY35907	16-02-2018	GKB Realisatie bv	RSMD-17001	Herinrichting en sanering Oeverbos	Bomengrond (ton)	VAK14	Materiaalvak	GP1805	BRL9335-4 | Tuingrond	25820	kg
GY35956	19-02-2018	GKB Realisatie bv	RSMD-17001	Herinrichting en sanering Oeverbos	Bomengrond (ton)	VAK14	Materiaalvak	GP1805	BRL9335-4 | Tuingrond	27380	kg
GY36001	19-02-2018	GKB Realisatie bv	RSMD-17001	Herinrichting en sanering Oeverbos	Bomengrond (ton)	VAK14	Materiaalvak	GP1805	BRL9335-4 | Tuingrond	24100	kg
GY36069	21-02-2018	GKB Realisatie bv	RSMD-17001	Herinrichting en sanering Oeverbos	Bomengrond (ton)	VAK14	Materiaalvak	GP1805	BRL9335-4 | Tuingrond	25860	kg
GY36135	21-02-2018	GKB Realisatie bv	RSMD-17001	Herinrichting en sanering Oeverbos	Bomengrond (ton)	VAK14	Materiaalvak	GP1805	BRL9335-4 | Tuingrond	25920	kg
GY36227	23-02-2018	GKB Realisatie bv	RSMD-17001	Herinrichting en sanering Oeverbos	Bomengrond (ton)	VAK14	Materiaalvak	GP1805	BRL9335-4 | Tuingrond	25820	kg
GY36235	23-02-2018	GKB Realisatie bv	RSMD-17001	Herinrichting en sanering Oeverbos	Bomengrond (ton)	VAK14	Materiaalvak	GP1805	BRL9335-4 | Tuingrond	23360	kg
GY36448	01-03-2018	GKB Realisatie bv	RSMD-17001	Herinrichting en sanering Oeverbos	Bomengrond (ton)	VAK14	Materiaalvak	GP1805	BRL9335-4 | Tuingrond	21940	kg
GY36451	01-03-2018	GKB Realisatie bv	RSMD-17001	Herinrichting en sanering Oeverbos	Bomengrond (ton)	VAK14	Materiaalvak	GP1805	BRL9335-4 | Tuingrond	27740	kg
GY36774	09-03-2018	GKB Realisatie bv	RSMD-17001	Herinrichting en sanering Oeverbos	Bomengrond (ton)	VAK14	Materiaalvak	GP1805	BRL9335-4 | Tuingrond	24080	kg
GY36819-1	12-03-2018	GKB Realisatie bv	RSMD-17001	Herinrichting en sanering Oeverbos	Bomengrond (ton)	VAK14	Materiaalvak	GP1805	BRL9335-4 | Tuingrond	26680	kg
GY36824	12-03-2018	GKB Realisatie bv	RSMD-17001	Herinrichting en sanering Oeverbos	Bomengrond (ton)	VAK14	Materiaalvak	GP1805	BRL9335-4 | Tuingrond	26380	kg
GY36959	15-03-2018	GKB Realisatie bv	RSMD-17001	Herinrichting en sanering Oeverbos	Bomengrond (ton)	VAK14	Materiaalvak	GP1805	BRL9335-4 | Tuingrond	27380	kg
GY36972	15-03-2018	GKB Realisatie bv	RSMD-17001	Herinrichting en sanering Oeverbos	Bomengrond (ton)	VAK14	Materiaalvak	GP1805	BRL9335-4 | Tuingrond	27040	kg
GY37098	19-03-2018	GKB Realisatie bv	RSMD-17001	Herinrichting en sanering Oeverbos	Bomengrond (ton)	VAK14	Materiaalvak	GP1810	BRL9335-4 | Tuingrond	24020	kg
GY37096	19-03-2018	GKB Realisatie bv	RSMD-17001	Herinrichting en sanering Oeverbos	Bomengrond (ton)	VAK14	Materiaalvak	GP1810	BRL9335-4 | Tuingrond	24020	kg
GY37109	19-03-2018	GKB Realisatie bv	RSMD-17001	Herinrichting en sanering Oeverbos	Bomengrond (ton)	VAK14	Materiaalvak	GP1805	BRL9335-4 | Tuingrond	24280	kg
GY37184	21-03-2018	GKB Realisatie bv	RSMD-17001	Herinrichting en sanering Oeverbos	Bomengrond (ton)	VAK14	Materiaalvak	GP1810	BRL9335-4 | Tuingrond	24860	kg
GY37191	21-03-2018	GKB Realisatie bv	RSMD-17001	Herinrichting en sanering Oeverbos	Bomengrond (ton)	VAK14	Materiaalvak	GP1810	BRL9335-4 | Tuingrond	27080	kg
GY37260	22-03-2018	GKB Realisatie bv	RSMD-17001	Herinrichting en sanering Oeverbos	Bomengrond (ton)	VAK14	Materiaalvak	GP1810	BRL9335-4 | Tuingrond	26080	kg
GY37268	22-03-2018	GKB Realisatie bv	RSMD-17001	Herinrichting en sanering Oeverbos	Bomengrond (ton)	VAK14	Materiaalvak	GP1810	BRL9335-4 | Tuingrond	25300	kg
GY37345	23-03-2018	GKB Realisatie bv	RSMD-17001	Herinrichting en sanering Oeverbos	Bomengrond (ton)	VAK14	Materiaalvak	GP1810	BRL9335-4 | Tuingrond	20160	kg
GY37494	27-03-2018	GKB Realisatie bv	RSMD-17001	Herinrichting en sanering Oeverbos	Bomengrond (ton)	VAK14	Materiaalvak	GP1810	BRL9335-4 | Tuingrond	25400	kg
GY37566	28-03-2018	GKB Realisatie bv	RSMD-17001	Herinrichting en sanering Oeverbos	Bomengrond (ton)	VAK14	Materiaalvak	GP1810	BRL9335-4 | Tuingrond	17680	kg

601520 kg totaal

Bijlage 13: Kwaliteitsborgingsformulier sanering en vrijgave rapportage

Project:	Milieukundige begeleiding sanering Oeverbos
Projectcode:	M17A0235
Jaar - Week:	2018 - week 10

Kwaliteitsborging milieukundige begeleider

Opdrachtgever : Recreatieschap Midden-Delfland
Contactpersoon : [redacted]

Project : Milieukundige begeleiding sanering Oeverbos
Projectcode : M17A0235

De werkzaamheden zijn onder certificaat op grond van beoordelingsrichtlijn 6000 uitgevoerd. Het volgende protocol is gevolgd (aanvinken).

X	Milieukundige begeleiding landbodemsanering met conventionele methoden (protocol 6001)
☐	Milieukundige begeleiding landbodemsanering met in-situ technieken (protocol 6002)

Bij milieukundige processturing en –monitoring moeten monstername van grond, grondwater en effluent plaatsvinden door of onder direct toezicht van de geregistreerde milieukundige begeleider, tenzij deze werkzaamheden vallen onder veldwerk (onder veldwerk wordt verstaan plaatsen van handboringen en peilbuizen, maken van boorbeschrijvingen, waterpassen, monstername van grond en grondwater als zijnde niet kritische werkzaamheden tijdens de processturingsfase of monitoring). Veldwerk mag zelfstandig (zonder direct toezicht) door een geregistreerde veldwerker worden uitgevoerd. Bij milieukundige verificatie moeten alle voor de verificatie noodzakelijke werkzaamheden door de geregistreerde milieukundige begeleider zelf worden uitgevoerd.

Verklaring functiescheiding

MWH B.V. en Bamma Infar & Milieu / [redacted] verklaart/verklaren hierbij geen financiële of juridische belangen te hebben met betrekking tot de eigendom van de locatie.

Ik verklaar dat het veldwerk onafhankelijk van de opdrachtgever is uitgevoerd en dat de werkzaamheden onder procescertificaat zijn uitgevoerd conform de eisen van de BRL 6000.

Naam MKB	Bedrijf MKB	Vestiging bedrijf MKB (certificaat)	Certificaat nummer	Handtekening
[redacted]	Bamma Infra & Milieu	Nieuwegein	EC-SIKB-60025	

De werkzaamheden zijn onder certificaat op grond van beoordelingsrichtlijn 6000, protocol 6001 uitgevoerd. De taken en verantwoordelijkheden zijn schriftelijk aan de opdrachtgever bevestigd.

Monstername van grond, grondwater en effluent heeft in alle gevallen plaatsgevonden door of onder toezicht van de geregistreerde milieukundige begeleider, tenzij deze werkzaamheden vallen onder veldwerk. Bij milieukundige verificatie zijn alle werkzaamheden uitsluitend en alleen door de geregistreerde milieukundige begeleider uitgevoerd met uitzondering van veldwerk; deze werkzaamheden mogen zelfstandig (zonder direct toezicht) door een geregistreerde veldwerker worden uitgevoerd.

Ondertekende, [redacted] verklaart als projectleider 6001 dat de beschreven uitvoering van kritische functies onafhankelijk van de opdrachtgever zijn uitgevoerd conform de eisen die de BRL daartoe stelt vanuit de Regeling bodemkwaliteit. Stantec B.V. heeft geen financiële of juridische belangen te hebben met betrekking tot de eigendom van de locatie.

Vrijgave evaluatierapportage door projectleider

[redacted]

Datum: 1 mei 2018

Plaats: Delft

Design with community in mind

Stantec, voorheen MWH, bundelt wereldwijd de kracht van ongeveer 22.000 medewerkers, werkend op meer dan 400 locaties verdeeld over zes continenten. Gevoed door wereldwijde ervaring, richten we ons in Nederland op vraagstukken rondom milieu, compliance, de Omgevingswet, circulaire economie, bodem, assetmanagement, infrastructuur en civiele techniek.

We bedienen de gehele keten, van operationele uitvoering tot strategisch advies. We zijn daarbij anders dan anderen. Vooral door onze innovatiekracht en ons vermogen om participatie te organiseren. Onze innovatiekracht komt tot uiting in onze specialiteit: het slim gebruikmaken van bestaande data. En met nadrukkelijke aandacht voor participatie creëren we duurzame oplossingen, met draagvlak.

Neem contact met ons op

Poortweg 4
2612 PA, Delft
Tel: +31 (0)15 751 1600

Tivolilaan 205
6824 BV, Arnhem
Tel: +31 (0)26 750 7500

Stantec