

DOORSNEDE GEMAAL DE PALS
Schaal: 1:50

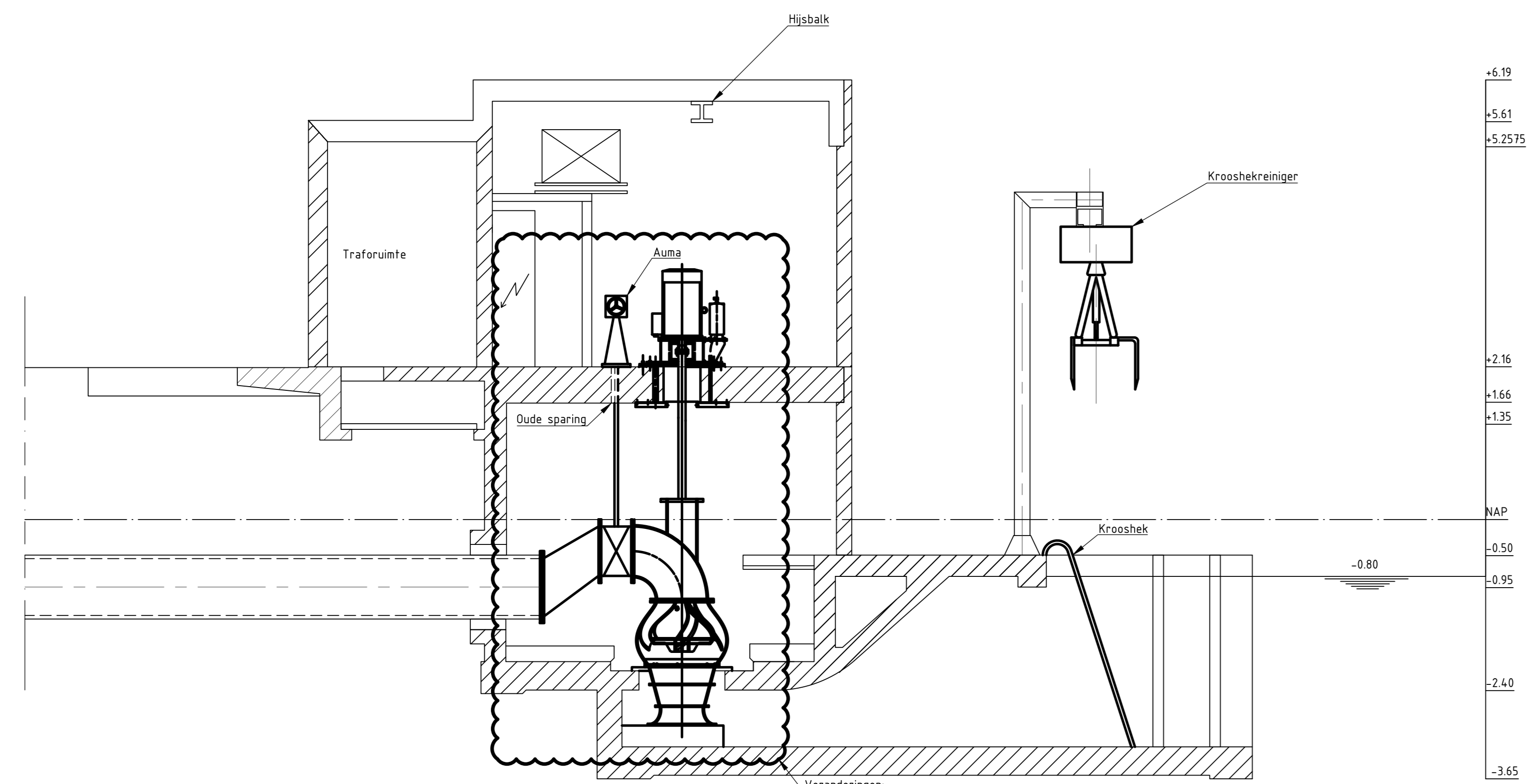

LANGSDOORSNEDE A-A' GEMAAL DE PALS
Schaal: 1:50

- Veranderingen:
- Aanpassen leidingwerk;
 - Aanpassen pomp;
 - Toepassen plaatsafsluiter;
 - Aanpassen fundering;
 - Aanpassen sparing in vloer;
 - Verplaatsen van auma

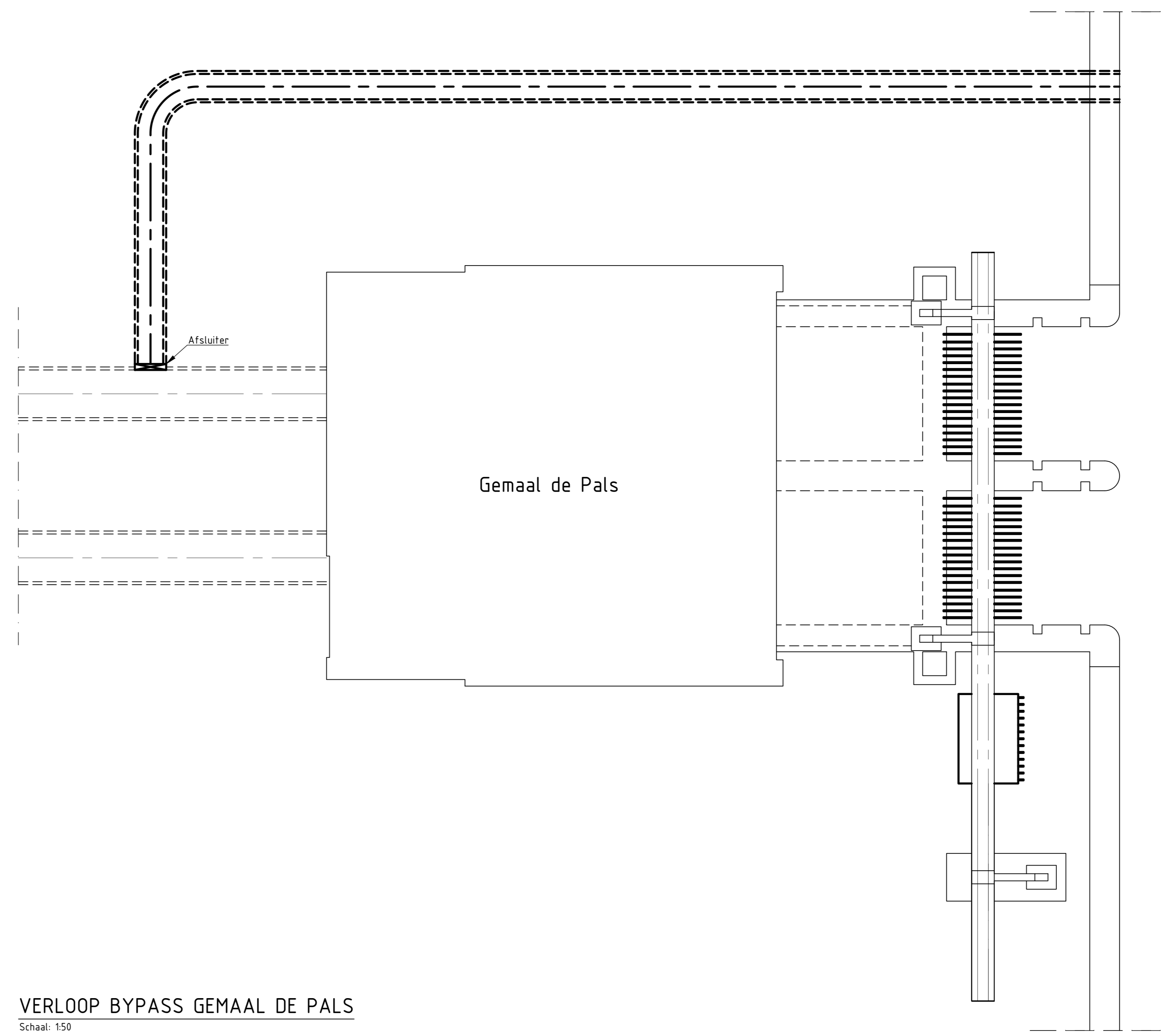

VERLOOP BYPASS GEMAAL DE PALS
Schaal: 1:50



SITUATIE GEMAAL DE PALS
Satelliefoto

OPMERKINGEN

- Tekeningen gebaseerd op analoge tekeningen: KGM00101-01-002; KGM00101-12-001; 999510_03_000000;
- Wanddiktes van buizen zijn geschat;
- Materialen bovenbouw indicatief aangegeven; dakconstructie is onbekend;
- Te realiseren of aan te passen objecten aangegeven met dikke lijnen;
- Fundering is niet weergegeven.

LEGENDA

- Beton
- ▨ Bovenbouw

0 500 1000 1500 2000mm

CONCEPT 1
30-10-2019

Waterschap Brabantse Delta
Aanpassen kunstwerken t.b.v. vismigratie
Voorontwerp gemaal de Pals
Nieuwe situatie en doorsneden

Witteveen **Bos** Getekend B. van Dijk
Postbus 133, 3400 ME Deventer
Telefoon 0570 43 71 11
Telefax 0570 43 71 44
Gecontroleerd R. de Bruin
Gegegevens H. Wauben
Datum
Schaal 1:50
115586.1002
Formaat A0

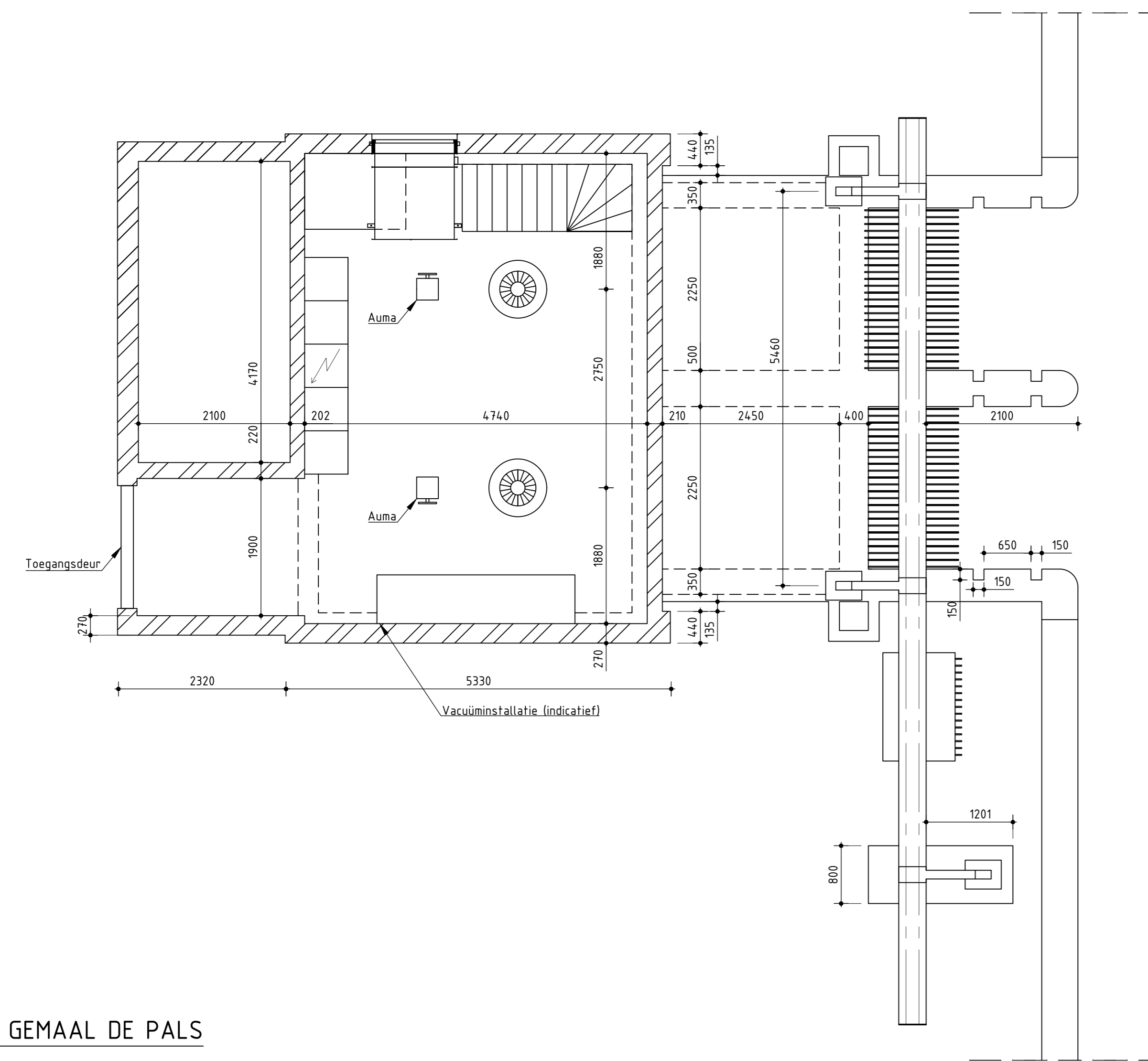
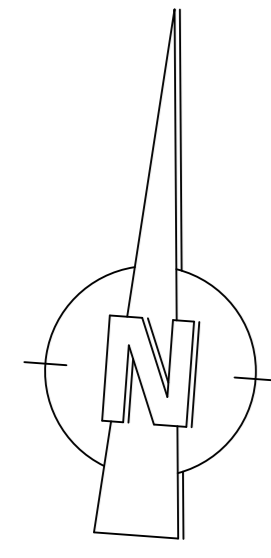

DOORSNEDE GEMAAL DE PALS

Schaal: 1:50



SITUATIE GEMAAL DE PALS

Satellietfoto

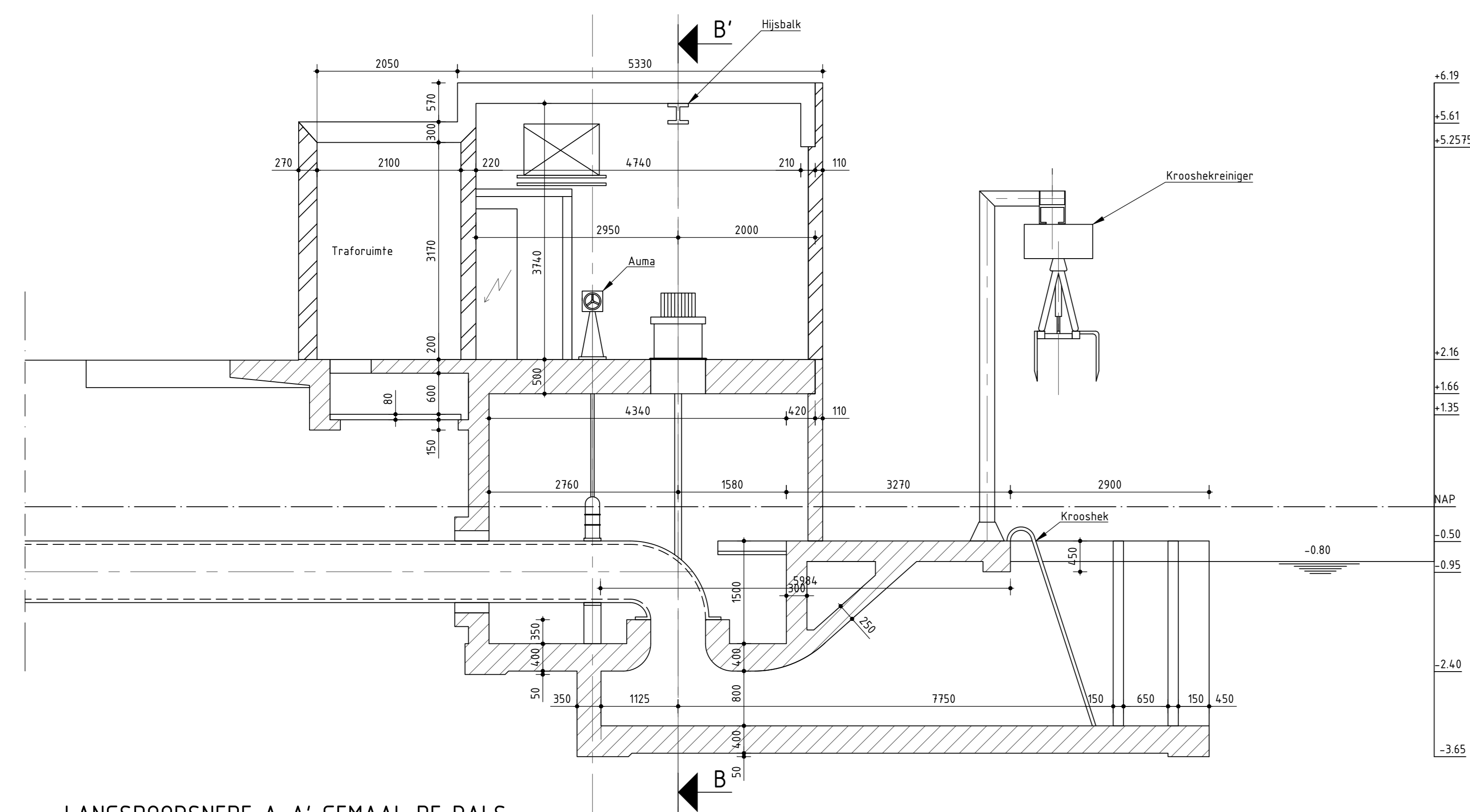

LANGSDOORSNEDE A-A' GEMAAL DE PALS

Schaal: 1:50

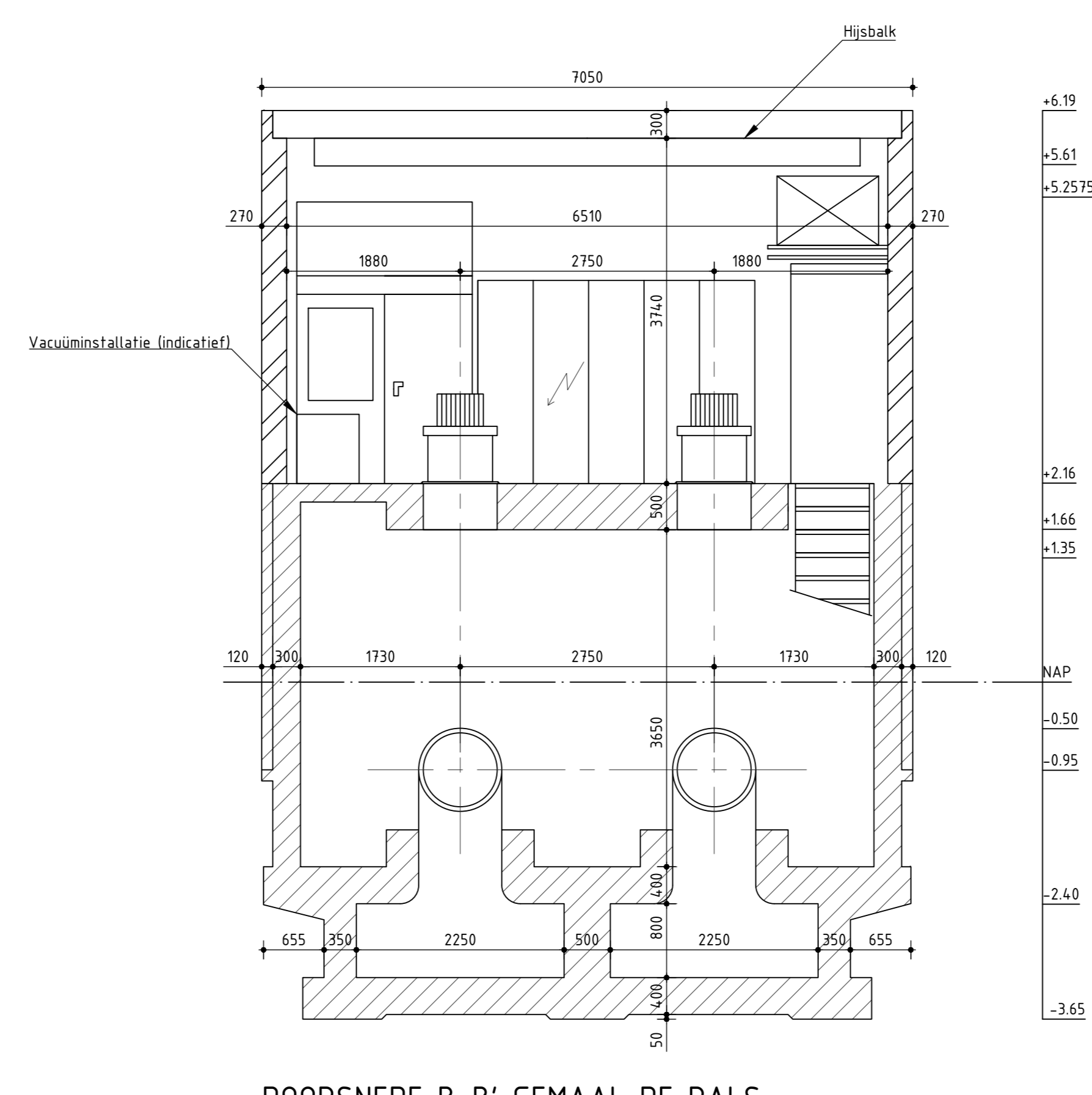

DOORSNEDE B-B' GEMAAL DE PALS

Schaal: 1:50

OPMERKINGEN

- Maatvoering in millimeters, tenzij anders staat aangegeven;
- Alle afmetingen in het werk na te meten;
- Tekeningen gebaseerd op analoge tekeningen: KGM0101-04-002; KGM0101-12-001;
- Wanddiktes van buizen zijn geschat;
- Materialen bovenbouw indicatief aangegeven, dakconstructie is onbekend;
- Fundering is niet weergegeven.

LEGENDA

- Beton
- Bovenbouw

0 500 1000 1500 2000mm



Waterschap Brabantse Delta
 Aanpassen kunstwerken t.b.v. vismigratie
 Voorontwerp gemaal de Pals
 Huidige situatie en doorsneden

Postbus 133 3420 ME Dieren Telefoon 0576 43 71 11 Telefax 0576 43 71 44	Getekend B. van Dijk Gecontroleerd R. de Bruin Getypt H. Wauben Datum	Schaal 1:50 115586.1001 Formaat A0
--	--	--

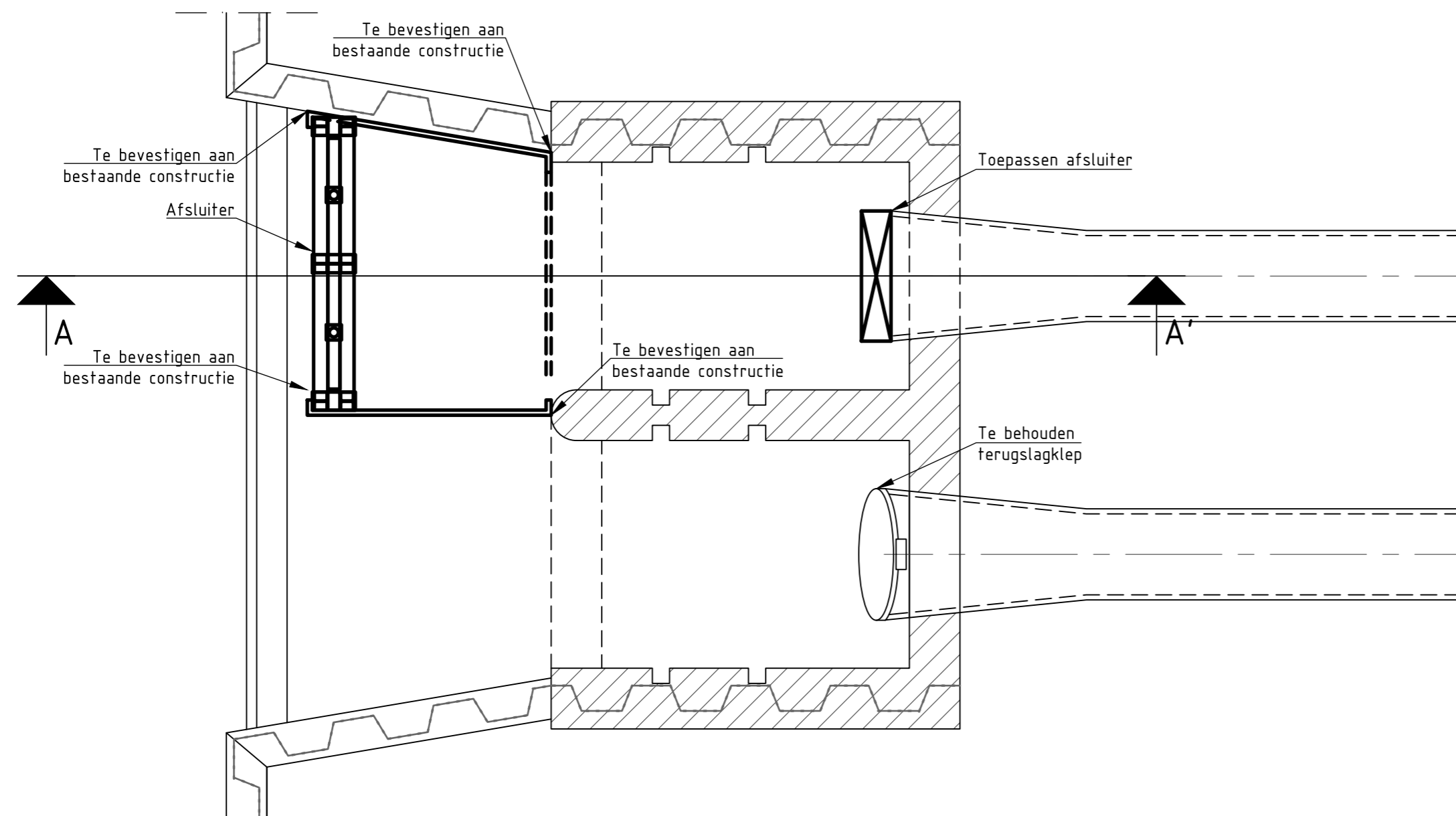
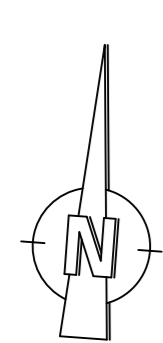

DOORSNEDE UITSTROOMCONSTRUCTIE GEMAAL DE PALS

Schaal: 1:50



SITUATIE GEMAAL DE PALS

Satellietfoto

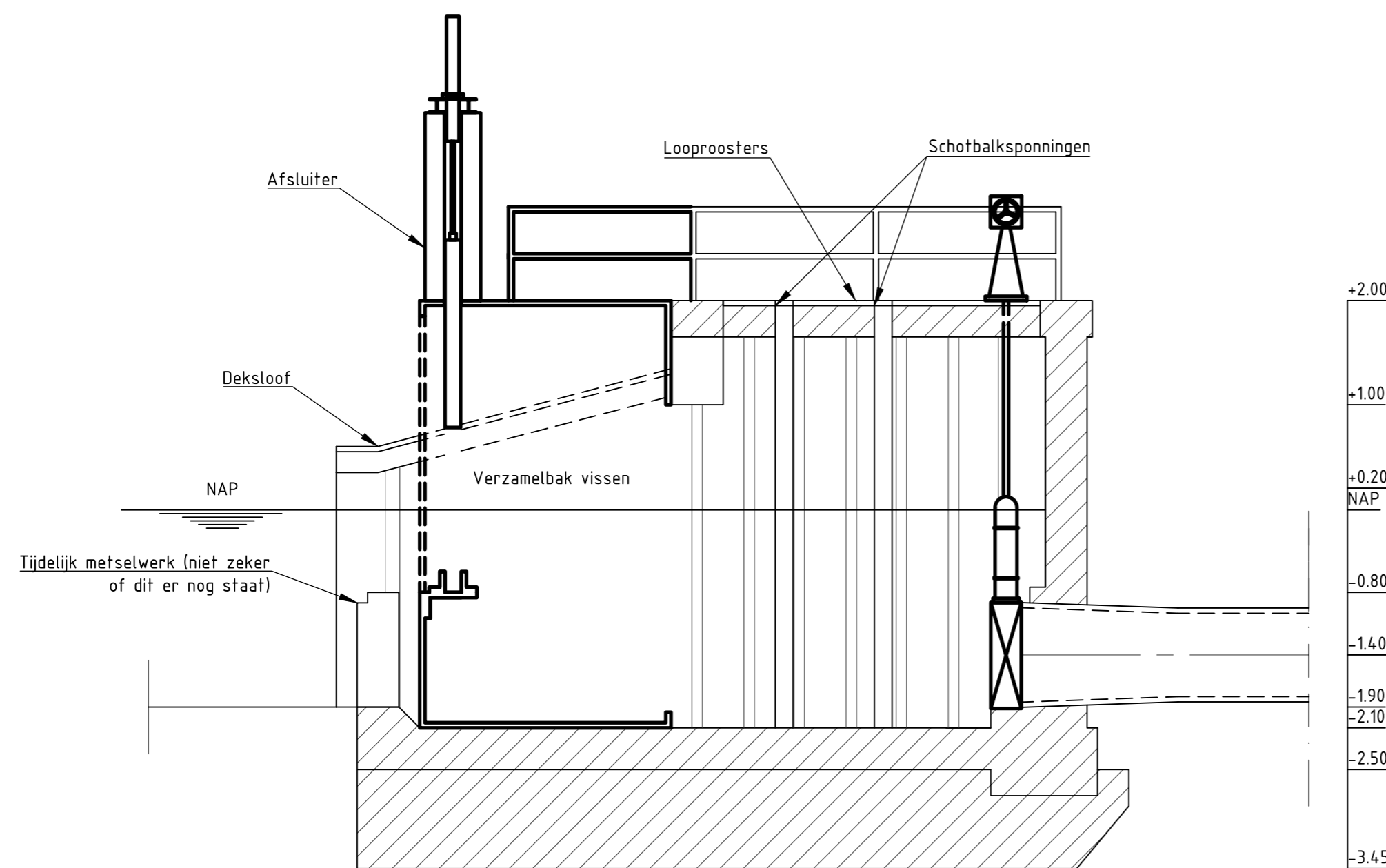

LANGSDOORSNEDE A-A' UITSTROOMCONSTRUCTIE GEMAAL DE PALS

Schaal: 1:50

OPMERKINGEN

- Tekeningen gebaseerd op analoge tekeningen: KGM00101-04-002;
- Wanddiktes van buizen zijn geschat;
- Te realiseren of aan te passen objecten aangegeven met dikke lijnen;
- Fundering is niet weergegeven;

LEGENDA

Beton

0 500 1000 1500 2000mm

CONCEPT

1
30-10-2019

Waterschap Brabantse Delta
Aanpassen kunstwerken t.b.v. vismigratie
Voorontwerp uitstroomconstructie
Gemaal de Pals
Nieuwe situaties en doorsneden

Witteveen **Bos**

Postbus 233
7400 AE Deventer
Telefoon 0570 69 79 11
Telefax 0570 69 73 44

Getekend B. van Dijk
Gecontroleerd R. de Bruin
Goedgekeurd M. Wauben
Datum

Wijzigingen
Schaal 1:50
115586.1004
Formaat A2

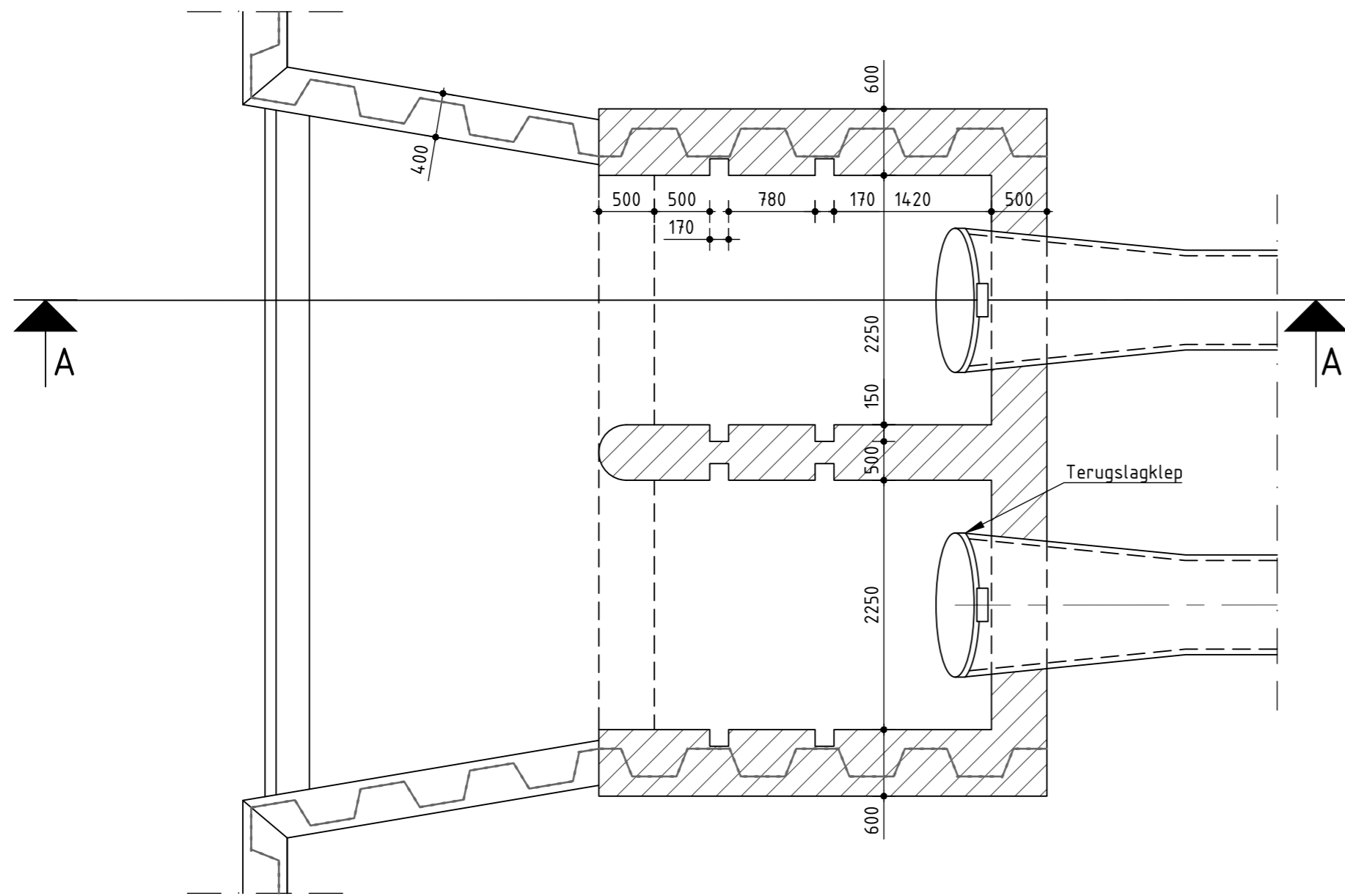
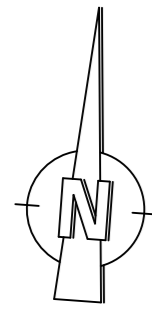

DOORSNEDE UITSTROOMCONSTRUCTIE GEMAAL DE PALS

Schaal: 1:50



SITUATIE GEMAAL DE PALS

Satellietfoto

OPMERKINGEN

- Maatvoering in millimeters, tenzij anders staat aangegeven;
- Alle afmetingen in het werk na te meten;
- Tekeningen gebaseerd op analoge tekeningen: KGM00101-04-002;
- Wanddiktes van buizen zijn geschat;
- Fundering is niet weergegeven;

LEGENDA

Beton

0 500 1000 1500 2000mm

CONCEPT

1
30-10-2019

Waterschap Brabantse Delta
Aanpassen kunstwerken t.b.v. vismigratie

Voorontwerp uitstroomconstructie

Gemaal de Pals

Huidige situatie en doorsneden

Witteveen **Bos**

Postbus 233
7400 AE Deventer
Telefoon 0570 69 79 11
Telefax 0570 69 73 44

Getekend **B. van Dijk**
Gecontroleerd **R. de Bruin**
Goedgekeurd **M. Wauben**
Datum

G	_____	_____
F	_____	_____
E	_____	_____
D	_____	_____
C	_____	_____
B	_____	_____
A	_____	_____
Wijzigingen		
Schaal	1:50	
		115586.1003
Formaat	A2	

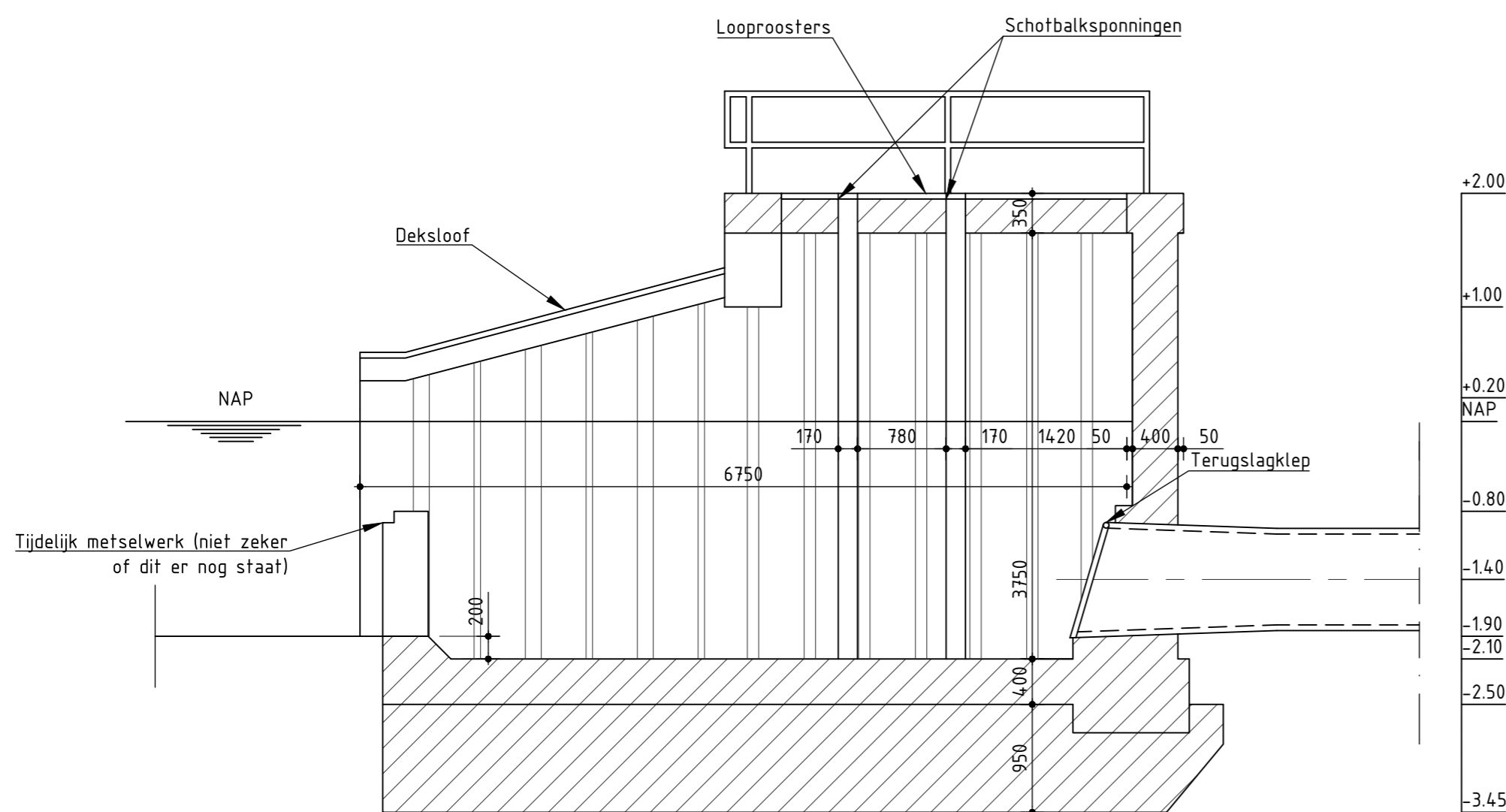

LANGSDOORSNEDE A-A' UITSTROOMCONSTRUCTIE GEMAAL DE PALS

Schaal: 1:50