

**Bestaande legger.**

**Legenda**

- bodemval, vastgesteld
- overkluising, vastgesteld
- ⊗ knipconstructie, vastgesteld
- ┌┐ stuw, vastgesteld
- ┌┐┌┐ boerenstuw, vastgesteld
- watergang primair, vastgesteld
- watergang secundair, vastgesteld
- kernzone, vastgesteld
- profiel van vrije ruimte, vastgesteld
- meanderzone, vastgesteld
- gebied met leggerwijziging

Overzichtskaartje (schaal 1:650.000)

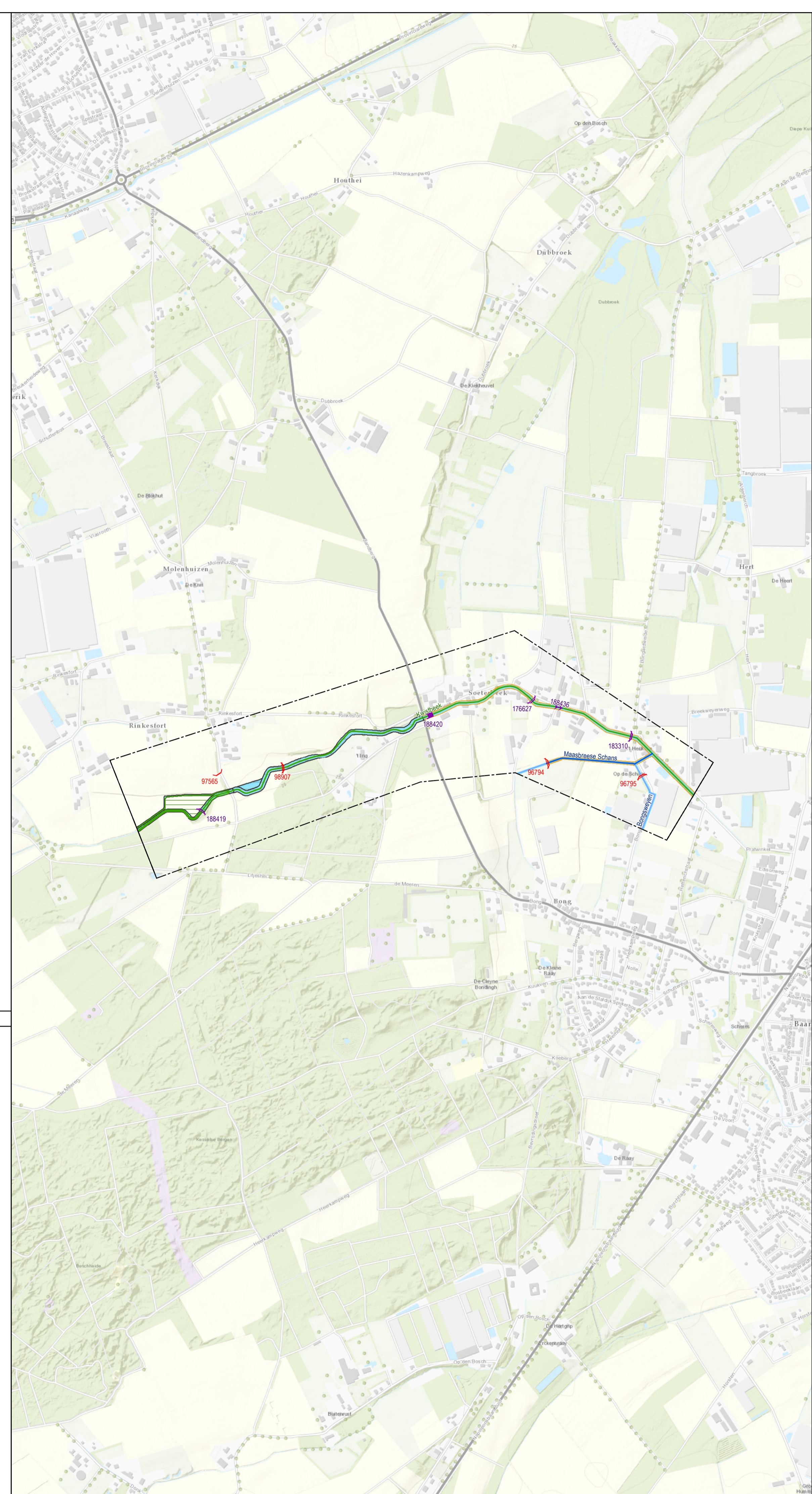
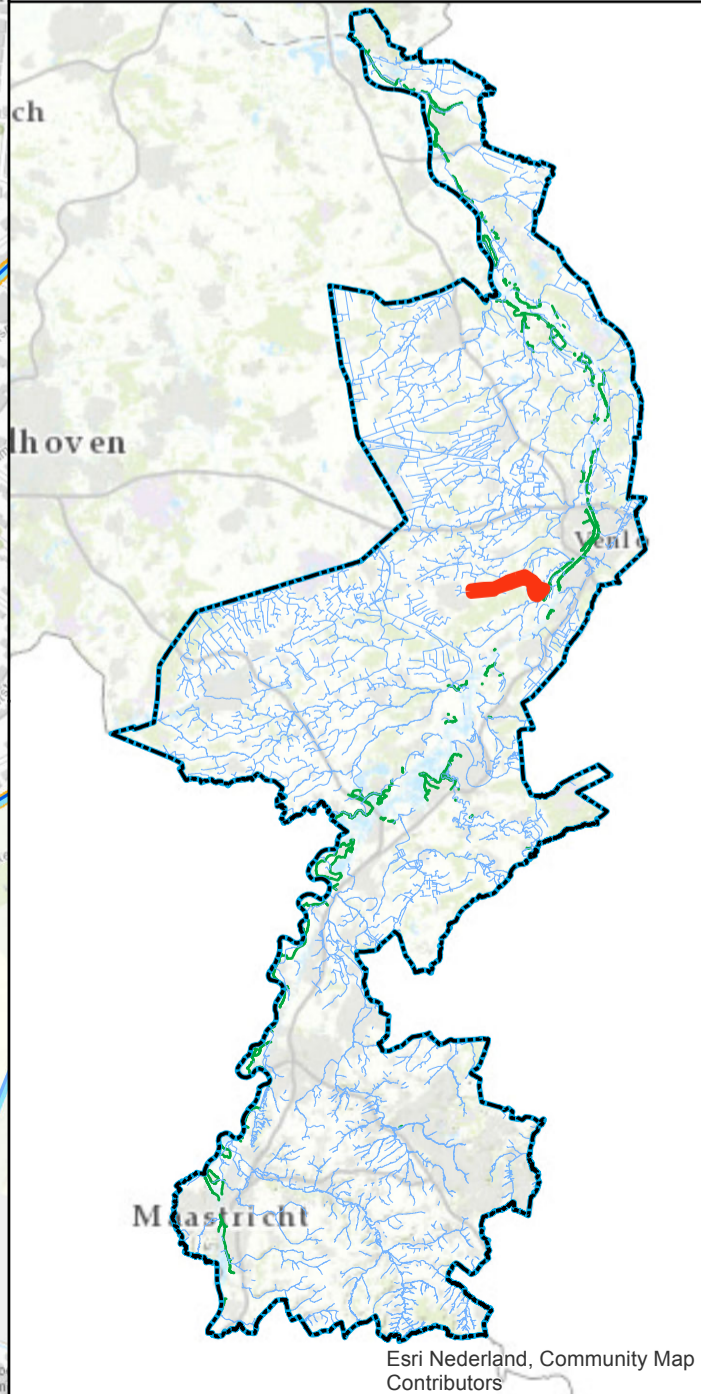

**Leggerwijziging.**

**Legenda**

- bodemval, nieuw
- overkluising, nieuw
- ┌┐ stuw, vastgesteld
- ┌┐ stuw, nieuw
- ┌┐┌┐ boerenstuw, vastgesteld
- primaire watergang, vastgesteld
- secundaire watergang, vastgesteld
- primaire watergang, nieuw
- inundatiegebied, nieuw
- kernzone, vastgesteld
- kernzone, nieuw
- profiel van vrije ruimte, vastgesteld
- gebied met leggerwijziging

**Leggerwijziging.**

Omschrijving leggerwijziging:  
Herinrichting Kwisbeek

Datum vaststelling:

Get.: 21-01-2020 J.S.

Besluitnr.: 2020-Z407

Schaal: 1 : 9000

Tek.nr.: 2020-Z407-L

Blad: 03

Formaat: A1

**waterschap  
limburg**  
met de omgeving, voor de omgeving  
Postbus 2207 Tel.: 068 - 68 90 100  
6540 CC Roermond E: info@waterschaplimburg.nl