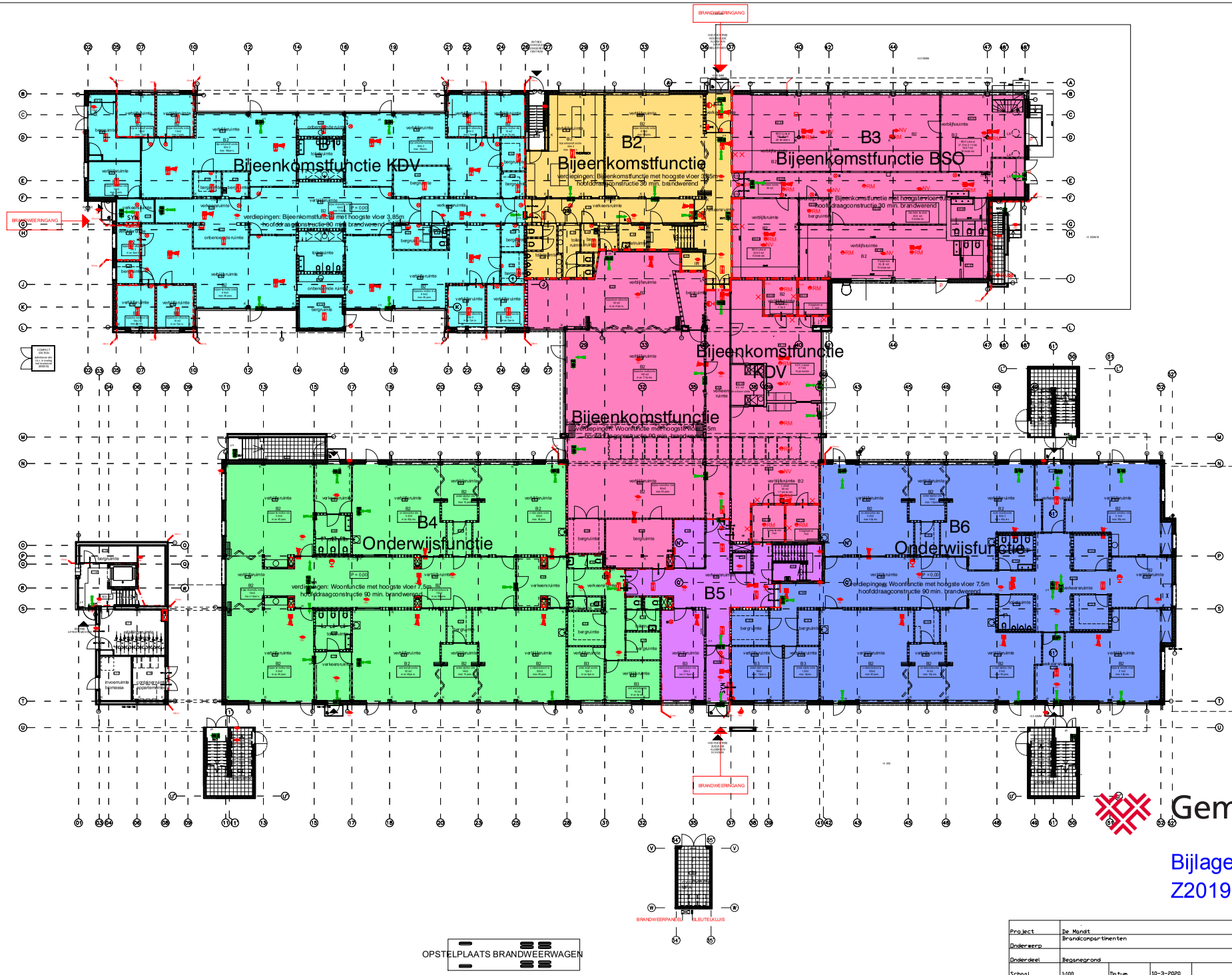

Brandcompartimenten

- BC 1 (bg) = 563m2
- BC 2 (bg+verd) = 210+677 = 887m2
- BC 3 (bg) = 803,82 =m2
- BC 4 (bg) = 610m2
- BC 5 (bg+verd) = 82+41= 123m2
- BC 6 (bg) = 568m2
- BC 7 (verd) =640m2
- BC 8 (verd) = 713m2
- BC App. type A = 74m2
- BC App. type B = 72m2

Renvooi

- brandcompartiment (30/60min. WBDBO)
- rookcompartiment (30min. WTRD)
- brandwerende en zelfsluitende deur (30/60 min. WBDBO)
- brandwerende pui (30/60 min. WBDBO)
- zelfsluitende deur
- bord "nooduitgang" met noodverlichting
- bord "uitgang" met noodverlichting
- vluchtroute
- signaal lamp tbv aanvalsroute brandweer
- lampje tbv noodoproep
- brandslanghaspel
- p Knopdrinder
- pa Duwbaks
- NV noodverlichting min.1lux/m2, vlga voorschrift
- RM rookmelder
- B bluser
- Kr kleefmagneet
- aandachtspunt brandveiligheid
- automatische brandmelder
- handbrandmelder
- synoptisch tableau
- brandmeld centrale
- akoestische signalering

- her gebruikte wand
- wandsoebow Gyproc MS 125/275.2 A

KDV EN PSZ ZIJN VOORZIEN VAN EEN BRANDMELDINSTALLATIE MET VOLLEDIGE DETECTIE MET DIRECTE DOORMELDING NAAR DE MELDKAMER VAN DE BRANDWEER.

DE SCHOLEN ZIJN VOORZIEN VAN EEN ONTRUIMINGINSTALLATIE

- constructie t.b.v. galerij 30min. WBDBO (vluchtweg)
- brandoverslag tussen woningen 60min. WBDBO
- blusmiddelen conform NEN 6775-12
- ontruiming conform NEN 2575
- brandmeldinstallatie conform NEN 2535
- rookmelder conform NEN 2555
- nood-/transparante verlichting 1lux/m2 conform NEN 1838
- rookvrije vluchtroute 30min. conform NEN 6702
- constructie conform NEN 6068/6071/6072/6073
- materialen brandwoortplantingklasse vlgs. Bouwbesluit conform berekenings methode NEN 6065
- ~~wt. verdiepingen~~ dient moet terminatie voldoen aan de klasse conform NEN 6065 bijpaalde bijlage tot brandvoortplanting, m.u.v. bovendijte vloer, trap en dak
- bovendijte vloer en trap moet terminatie voldoen aan de klasse conform NEN 1775 bijpaalde bijlage tot brandvoortplanting
- rookgetal max. 10m conform NEN 6068
- schachten 60min WBDBO

Gemeente Breda

Bijlage 3 bij besluit
Z2019-003409-V1 V&L

Project	De Mandt			
Onderwerp	Brandcompartimenten			
Onderdeel	BeganeGrond			
Schaal	1:100	Datum	10-3-2020	
Formaat	A 0	Gewijzigd	5-3-2020	22-10-2019
Bladnummer	-		8-10-2019	
Tekenaar	ES		18-10-2019	

VS BUILDING CARE
adviesbureau onroerend goed
Gerlachstraat 54, 5046 BT Tilburg
tel: 013-5434370
E-MAIL: INFO@VSBUILDINGCARE.NL